

Carta GRFI 176/2021

Foz do Iguaçu, 19 de agosto de 2021.

Exmo. Sr.

NEY PATRICIO DA COSTA

Presidente

Câmara Municipal de Foz do Iguaçu – PR.

Assunto: Ofício 740/2021-GP - Requerimento Nº 411/2021 - Vereador Galhardo

Prezado Senhor:

Em resposta ao ofício supracitado e seu requerimento, quanto à demanda da Rua Flávio Cavalieri, no bairro Porto Meira, informamos que após análise *in loco* constatou-se que o acúmulo de água apontado na fotografia não se trata de esgoto, mas sim água fluvial e por se tratar de uma questão que envolve a drenagem urbana, a responsabilidade é da Prefeitura Municipal.

Quanto aos demais questionamentos, informamos que a Sanepar atua de maneira preventiva em toda sua rede coletora de esgoto com uso de equipamentos e pessoal próprios e terceirizados, atendendo a um cronograma interno e também nas manutenções corretivas quando necessário.

Além disso, realizamos fiscalização intensiva de interceptores e pontos definidos como críticos no município.

Atenciosamente,



Jonas Quadros Nihues
Coord. de Redes – GRFI em exercício



Nilton Luiz Perez Mollinari
Gerente Regional – GRFI



ANEXO 01



Imagem 1: Local apontado na Rua Flávio Cavalieri.

ANEXO 02

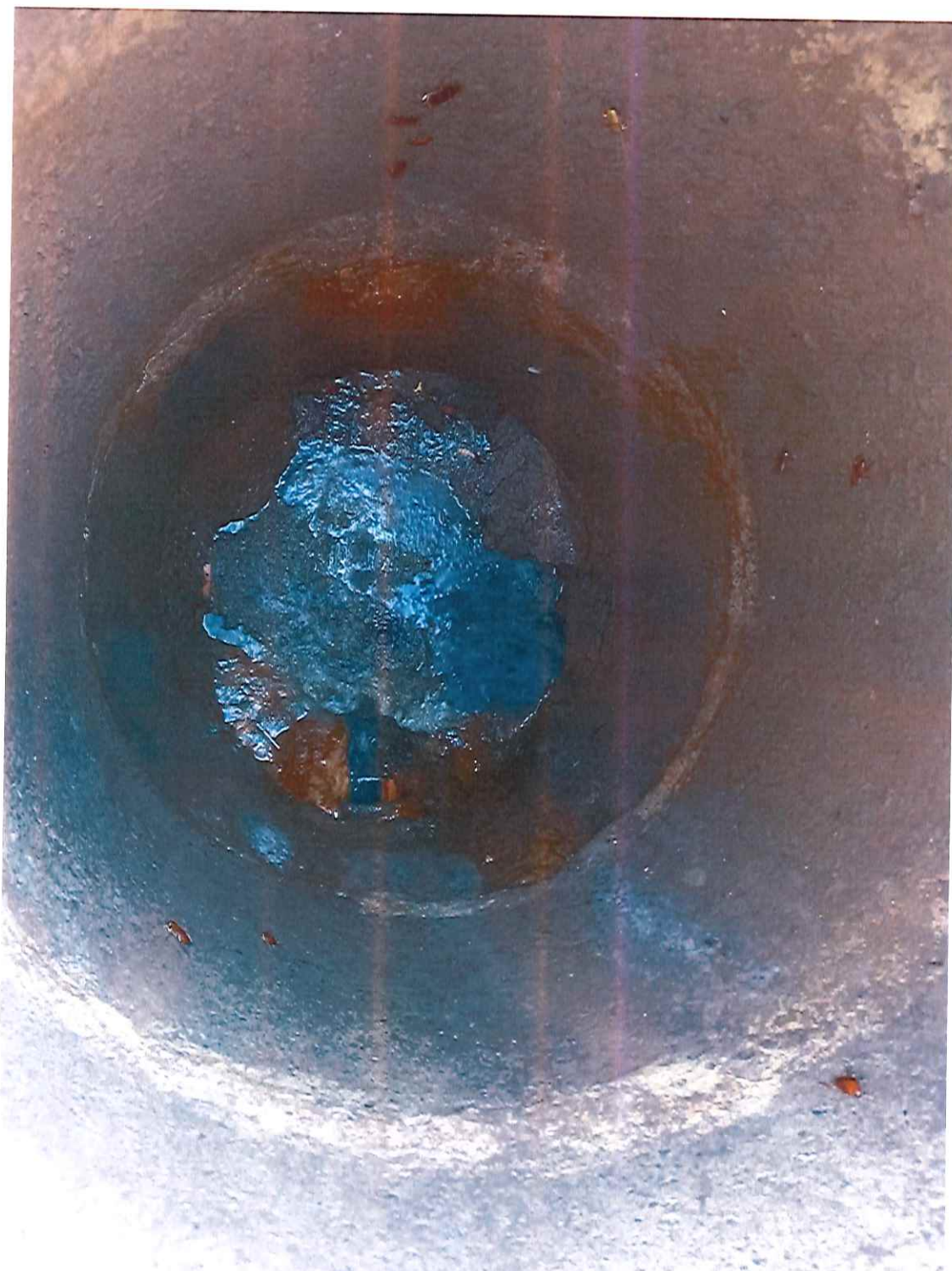

Imagem 2: Esgoto fluindo normalmente pela rede coletora de esgoto.