



# PREFEITURA MUNICIPAL DE FOZ DO IGUAÇU

Estado do Paraná

[www.pmfi.pr.gov.br](http://www.pmfi.pr.gov.br)

Foz do Iguaçu, 06 de dezembro de 2021.

Ofício nº 1265/21 – GAB - GABINETE DO PREFEITO

Assunto: **RESPOSTA AO REQUERIMENTO Nº 677/2021**

Senhor Presidente:

Em atenção ao Requerimento nº 677/2021, de autoria do Nobre Vereador Cabo Cassol, encaminhado pelo Ofício nº 1059/2021-GP, de 15 de outubro de 2021, dessa Casa de Leis, sobre os investimentos destinados a combater os pontos de alagamentos no Município, realizados nos últimos 12 meses, remetemos a manifestação da Secretaria Municipal de Planejamento e Captação de Recursos, por meio do Memorando nº 48236/2021, de 07 de dezembro de 2021.

Atenciosamente,

O(s) nome(s) indicado(s) para assinatura:

Nilton Aparecido Bobato – **Secretário Municipal da Administração**

Francisco Lacerda Brasileiro - **Prefeito Municipal**

Ao Senhor

**NEY PATRÍCIO DA COSTA**

Presidente da Câmara Municipal

**FOZ DO IGUAÇU – PR**



# PREFEITURA MUNICIPAL DE FOZ DO IGUAÇU

Estado do Paraná

[www.pmfi.pr.gov.br](http://www.pmfi.pr.gov.br)

## MEMORANDO INTERNO

<b>Emitente:</b>	SMPC / DIOS - DIRETORIA DE USO E OCUPAÇÃO DO SOLO URBANO	<b>Data:</b> 07/12/2021
<b>Destinatário:</b>	SMAD / DIAD / DVCMR - DIVISÃO DE CONTROLE E MONITORAMENTO DOS REQUERIMENTOS LEGISLATIVOS.	<b>Número:</b> 48236/2021
<b>Assunto:</b>	R: REQUERIMENTO 677	

A Secretaria Municipal de Planejamento e Captação de Recursos em atenção ao Requerimento N°677/2021, que requer do Prefeito Municipal informações sobre os investimentos destinados a combater os pontos de alagamentos no município, realizados nos últimos 12 meses, vem através do presente informar conforme segue:

1 - Os contratos com data de início e término podem ser acessados através do Portal da Transparência, segue em anexo planilha com relação dos investimentos e respectivos contratos.

2 – Segue em anexo imagem e planilha com os pontos de alagamentos já identificados pela Diretoria Extraordinária de Acompanhamento de Projetos e Plano de Contenção de Enchentes e Suporte (DIEC).

3 – Informamos que não constam em nossa Secretaria cronogramas de intervenções futuras, visto que as obras são realizadas conforme vão sendo liberadas as verbas para tal.

Sendo o que se apresenta para o momento, agradecemos.

O(s) nome(s) indicado(s) para assinatura:

Leandro Teixeira Costa - **Secretário Municipal de Planejamento e Captação de Recursos**

# PROTOCOLO DE ASSINATURA(S)

Tipo: **MEMORANDO INTERNO**

Número: **48.236/2021**

Assunto: **R: REQUERIMENTO 677**

O documento acima foi proposto para assinatura eletrônica na plataforma **SID** de assinaturas.

Para verificar as assinaturas clique no link:

<https://sistemas.pmfi.pr.gov.br/rp/sidpublico/verificar?codigo=586c89e5-e955-44be-b212-ad95f4f43185&cpf=02966261986>

e utilize o código abaixo para verificar se este documento é válido.

**Código para verificação:**

**586c89e5-e955-44be-b212-ad95f4f43185**

**Hash do Documento**

**0D04BD4D4C709D7117CFB9A8DCB99330832B08C2FBB747947F984D6CB1E2475D**

O(s) nome(s) indicado(s) para assinatura, bem como seu(s) status em 07/12/2021 é(são) :

LEANDRO TEIXEIRA COSTA (Signatário) - CPF: 02966261986 em 07/12/2021 10:17:22 - **OK**

Tipo: Assinatura Eletrônica



**A ASSINATURA ELETRÔNICA DESTE DOCUMENTO ESTÁ AMPARADA PELO:**

DECRETO Nº 28.900, DE 20 DE JANEIRO DE 2021.

LEI Nº 4536 , DE 4 DE SETEMBRO DE 2017.

Autoriza a utilização do meio eletrônico para a gestão dos processos administrativos e de documentos de arquivo , produzidos nos termos das Leis nºs 3.971, de 17 de abril de 2012 e 4.057, de 19 de dezembro de 2012, no âmbito dos órgãos da Administração Pública Direta, Autárquica e Fundacional do Município de Foz do Iguaçu.

PROJETO / AÇÃO FINISA 40 - operação de crédito nº 0528186-28/2019	STATUS	RESPONSÁVEL ATUAL	VALOR ESTIMADO	VALOR LICITADO	VALOR ADITIVADO	VALOR SUPRIMIDO	VALOR TOTAL	VALOR EMPENHADO	RMS / CONTRATO / OBS
OBRAS DE DRENAGEM, GALERIAS DE ÁGUA PLUVIAL BAIRRO MONJOLO - JD. CENTRAL	18. Em Execução	Ivan - SMOB	1.579.205,55	R\$ 1.247.204,39	-	R\$ 10.685,71	R\$ 1.236.518,68	R\$ 1.236.518,68	139/2020 - CONSTRUTORA METROSUL LTDA
CICLOVIA - AV. ANDRADINA (CP 012/2020)	18. Em Execução	Raphael - SMAD	1.000.215,32	R\$ 788.346,78	-	R\$ 44.967,88	R\$ 743.378,90	R\$ 743.378,90	143/2020 - CONSTRUTORA METROSUL LTDA
				R\$ 2.035.551,17	-	R\$ 55.653,59	R\$ 1.979.897,58	R\$ 1.979.897,58	

NUMERAÇÃO	BACIA	ORIGEM	PMSB N° CORRESPONDENTE	PROCESSO	LOCAL
A1	BACIA DO ARROIO JUPIRA	PMSB		-	BAIRRO KLP
A2	BACIA DO ARROIO JUPIRA	PMSB		-	AVENIDA J.K
A3	BACIA DO ARROIO JUPIRA	PMSB	25	-	R. Mangueira - Jd das Laranjeiras
A4	BACIA DO ARROIO JUPIRA	PMSB	28		R Rep do Libano - Jd Jupira
A5	BACIA DO ARROIO JUPIRA	PMSB	29		R.Carlos Sottomaior - Jd Jupira
A6	BACIA DO ARROIO JUPIRA	PMSB	30		R. Olavo Bilac - Jd Jupira
A7	BACIA DO ARROIO JUPIRA	PMSB	31		R. Jose Alencar - Vila Portes
A8	BACIA DO ARROIO JUPIRA	PMSB	33		Av. Carlos Gomes - Vila Pérola
A9	BACIA DO ARROIO JUPIRA	PMSB	32		R. Lamartine Babo - Vila Perola
A10	BACIA DO ARROIO JUPIRA	PMSB	91		Av. Tancredo – Jd Jupira
A11	BACIA DO ARROIO JUPIRA	MI 0821/2020			rua José Linhares 72
B1	BACIA DO MATHIAS ALMADA	CIDADÃO		024341/2019 - 025890/2017 - 000862/2020	LANCASTER III E IV
B2	BACIA DO MATHIAS ALMADA	CIDADÃO		38880/2017	LOTEAMENTO LAGOA DOURADA
B3	BACIA DO MATHIAS ALMADA	FOZHABITA/ PMFI		-	PARQUE RESIDENCIAL LAGOA AZUL
B4	BACIA DO MATHIAS ALMADA	PMSB		-	JARDIM PARANÁ/ JARDIM ESTRELA
B5	BACIA DO MATHIAS ALMADA	PMSB	Ant. 21	-	ARROIO BELA VISTA - RUA LÚCIO PADILHA
B6	BACIA DO MATHIAS ALMADA	PMSB	1	-	ARROIO BELA VISTA - RUA FIORINDO BROL
B7	BACIA DO MATHIAS ALMADA	PMSB	2	-	ARROIO BELA VISTA - RUA J
B8	BACIA DO MATHIAS ALMADA	PMSB	3	-	R.Jeferson Rodrigues (Iguaçu/Parana)-Jd. Florença - ARROIO BELA VISTA
B9	BACIA DO MATHIAS ALMADA	PMSB	4	-	R.Tocantins esq c/ Jeferson Rodrigues-Jd.Florença
B9	BACIA DO MATHIAS ALMADA	CIDADÃO		2041/2020	RUA ARAGUAIA - FAZER O LANÇAMENTO ATÉ NO RIO- CORREGO ESPERANÇA
B10	BACIA DO MATHIAS ALMADA	PMSB	5	-	R. Ana Maria Vera - Jd. Evangélico
B11	BACIA DO MATHIAS ALMADA	PMSB	6	-	Rua Profeta Elias - Jd. Evangélico
B12	BACIA DO MATHIAS ALMADA	PMSB	7	-	R.Henrique Gulere
B13	BACIA DO MATHIAS ALMADA	PMSB	9	-	R.Eng.Augusto Araujo - Cidade Nova
B14	BACIA DO MATHIAS ALMADA	PMSB	10	-	R. Maria Madalena - Cidade Nova II
B15	BACIA DO MATHIAS ALMADA	PMSB	11	-	Carlos Roberto da Silva - Jd. Nova California
B16	BACIA DO MATHIAS ALMADA	PMSB	12	-	R. Izabel Verissimo - Jd. Princesa Diana
B17	BACIA DO MATHIAS ALMADA	PMSB	13	-	Av. Andradina - Jd Ipe III
B18	BACIA DO MATHIAS ALMADA	PMSB	14	-	Tv. Florai c/ R. Franca
B19	BACIA DO MATHIAS ALMADA	PMSB	15	-	Rua Francisco Buba - Jd Ipanema
B20	BACIA DO MATHIAS ALMADA	PMSB	16	-	R. Ibema / São Roque - Vale do Sol
B21	BACIA DO MATHIAS ALMADA	PMSB	17	-	R. Ernesto Gayer - VILA MIRANDA
B22	BACIA DO MATHIAS ALMADA	PMSB	18	-	R. Frederico Chevalier - Novo Mundo
B23	BACIA DO MATHIAS ALMADA	PMSB	19	-	R. Saturino Rolon - Novo Mundo
B24	BACIA DO MATHIAS ALMADA	PMSB	20	-	R. Jose Soares de Araujo
B25	BACIA DO MATHIAS ALMADA	PMSB	21	37792/2017	R. Francisco de Sa - Jd Curibano II
B26	BACIA DO MATHIAS ALMADA	PMSB	22	-	R. Formosa / Al. Assai - Curitibaano
B27	BACIA DO MATHIAS ALMADA	PMSB	23	-	R. Franca - Lancaster II
B28	BACIA DO MATHIAS ALMADA	PMSB	24	-	R.Lins - Jd. Lancaster II
B29	BACIA DO MATHIAS ALMADA	PMSB	81	-	R. Leopoldo Callegario - BR277

B30	BACIA DO MATHIAS ALMADA	PMSB	82	-	R. Belo Horizonte - Jd Paraná
B31	BACIA DO MATHIAS ALMADA	PMSB	83	-	BAIRRO CIDADE NOVA - AV. GARIBALDI
B32	BACIA DO MATHIAS ALMADA	PMSB	84	-	R. ANGELA A. ANDRADE NA PARTE BAIXA DA AVENIDA PORTO BELO - CORREGO ESPERANÇA
B33	BACIA DO MATHIAS ALMADA	PMSB	85	-	R.A. - Pq Linear
B34	BACIA DO MATHIAS ALMADA	PMSB	86	-	R.I - Vila C
B35	BACIA DO MATHIAS ALMADA	PMSB		-	VILA SÃO SEBASTIÃO
B36	BACIA DO MATHIAS ALMADA	CIDADÃO		33724/2018	Rodofoz
B37	BACIA DO MATHIAS ALMADA	CIDADÃO		Indicação 634	Rua Angelim Favassa x Rozália Caballero
B38	BACIA DO MATHIAS ALMADA	VEREADOR		Indicação 598/2020	Rua Coronel Carlos Bardelli
B39	BACIA DO MATHIAS ALMADA	VEREADOR		Indicação 964/2020	Avenida Maceió
B40	BACIA DO MATHIAS ALMADA	VEREADOR		Indicação 713/2020	Rua Angelin Favassa
B41	BACIA DO MATHIAS ALMADA	VEREADOR		Indicação: 495/2019	Alameda Slagueiro, Taquari e Ubaitaba e Vassouras
B42	BACIA DO MATHIAS ALMADA	VEREADOR		Indicação 1045/2019	Rua Silvano Gutierrez - Três Lagoas
B43	BACIA DO MATHIAS ALMADA	CIDADÃO		1465/2018	Alameda Teresa Rufino Brofos - Região Norte, Foz do Iguaçu - PR
B44	BACIA DO MATHIAS ALMADA	MP		OFÍCIO 50/2021	Rua Lindolfo Ribeiro dos Santos e Rua Carolina Joslin Santos
B45	BACIA DO MATHIAS ALMADA	DEFESA CIVIL	-	-	Casa alugada ...Rua Nova União..512... Colombelli ..Sol. Sandra 991324113. Chuva 06/10/2021
C1	BACIA DO M' BOICY		39		Rua Castelo Branco - Vila Remigio
C2	BACIA DO M' BOICY		40		Rua David Cordeiro - Jd Panorama
C3	BACIA DO M' BOICY		67	11133/2019	R. Edésio de Carneiro Campos - Jd. Panorama
C4	BACIA DO M' BOICY	PMSB	63		Rua Antônio Raposo - Centro
C5	BACIA DO M' BOICY	PMSB	64		Rua Belarmino de Mendonça - Centro
C6	BACIA DO M' BOICY	PMSB	65		Av. Felipe Wandscheer - Jd Naipi
C7	BACIA DO M' BOICY	PMSB	66		R. Catulo da Paixão Cearense - Jd. Naipi
C8	BACIA DO M' BOICY	PMSB	70		Rua Princesa Isabel - Jd Claudia
C9	BACIA DO M' BOICY	PMSB	71	13217/2019	R. Amazonas - Jd. Acaray
C10	BACIA DO M' BOICY	PMSB	72		R. Tibagi - Campos do Iguaçu
C11	BACIA DO M' BOICY	PMSB	73		Av. Costa e Silva
C12	BACIA DO M' BOICY	PMSB	74		Av. Costa e Silva
C13	BACIA DO M' BOICY	PMSB	76		Av. José Maria de Brito - Jd das Nações
C14	BACIA DO M' BOICY	PMSB	78		R. Azulão
C15	BACIA DO M' BOICY	CIDADÃO		20229/2018	PONTE NO JARDIM CLAUDIA
C16	BACIA DO M' BOICY	CIDADÃO		52909/2018	PROJETO DE GALERIAS PLUVIAIS CORREGO ÁGUAS CLARAS
C17	BACIA DO M' BOICY	CIDADÃO		23113/2019	TRECHO SUBDIMENSIONADO MARECHAL DEODORO DA FONSECA 706
C18	BACIA DO M' BOICY	CIDADÃO		1540/2018	DRENAGEM RUA CLÁUDIO COUTINHO
C19	BACIA DO M' BOICY	FOZHABITA/ PMFI		15884/2020	INFRAESTRUTURA DO FONTE NOVA
C20	BACIA DO M' BOICY	CIDADÃO		26693/2019	ALAGAMENTO NA RUA PAULO SHERTNER PRÓXIMO A REDONDO
C21	BACIA DO M' BOICY	CIDADÃO		45064/2019	REFORMA DO GUARDA CORPO E IMPLANTAÇÃO DE DEFENSA NA PONTE DA POR DO SOL
C22	BACIA DO M' BOICY	INDICAÇÃO		28/2020	Rua taguapentingal, Aquidauana, Mucuripe e Capibaribe
C23	BACIA DO M' BOICY	INDICAÇÃO		247/2020	Silmar Edson Rauber, nº 969
C24	BACIA DO M' BOICY	REQUERIMENTO		471/2020	Rua Silvio Sottomaior, nº 69

C25	BACIA DO M' BOICY	CIDADÃO		53997/2020	Rua Jerusalem 496, Jardim Lancaster I
C26	BACIA DO M' BOICY	CIDADÃO		021798/2018 - 21799/2018	Rua Tiete, 1589 - Loteamento Jardim San Rafael II
C27	BACIA DO M' BOICY	CIDADÃO		26867/2018	Rua Tietê esquina com Travessa Jupira nº 75, Campos do Iguaçu
C28	BACIA DO M' BOICY	TÉCNICOS PMFI			Rua Xavantes
C29	BACIA DO M' BOICY	TÉCNICOS PMFI			rua Otávio Pontes 1101, Morumbi II
C30	BACIA DO M' BOICY	TÉCNICOS PMFI			
D1	SANGA ROMÃO	PMSB	36	-	rua Osvaldo Gosch - Jd Lindoia
D2	SANGA ROMÃO	PMSB	68	-	rua Ronie Peterson - Vila Borges
D3	SANGA ROMÃO	PMSB	35		Lucidio Freire da Rocha - Jd. Soledade
D4	SANGA ROMÃO	CIDADÃO		1779/2018	DRENAGEM RUA MARTA FREIERTARG
D5	SANGA ROMÃO	CIDADÃO		42931/2018	Rua Marta Freiertag, 1418
E1	BACIA DO MIMBI	PMSB	43	-	DRENAGEM SÃO LUIZ ETAPA III - RIO MIMBI - rua Jorge Sawais e Bartolomeu de Gusmão e rua egito
E2	BACIA DO MIMBI	PMSB	44, 87, 88		DRENAGEM SÃO LUIZ ETAPA II - RIO MIMBI - Rua Noruega, Bélgica, Lavareda e José Castagnaro
E3	BACIA DO MIMBI	PMSB	45		DRENAGEM SÃO LUIZ ETAPA I - RIO MIMBI
E4	BACIA DO MIMBI	PMSB		-	REVISÃO DA DRENAGEM RUA EGITO PARA ADUELA
E5	BACIA DO MIMBI	PMFI		-	PONTE RUA LUDOLF GOMES - RIO MIMBI
E6	BACIA DO MIMBI	PMFI		-	PONTE RUA LOBATO MACHADO - RIO MIMBI
E7	BACIA DO MIMBI	PMFI			PONTE RUA JOÃO PAULO II
E8	BACIA DO MIMBI	PMSB		-	BACIA DE RETENÇÃO RIO MIMBI
E9	BACIA DO MIMBI	PMSB	41	12945/2019	AVENIDA HARRY SHINKE/ RUA ACÁCIO PEREIRA
E10	BACIA DO MIMBI	PMSB	42		R. Estância Velha - Lot. Lindoia
E11	BACIA DO MIMBI	PMSB			rua Monsenhor Guilherme
F1	BACIA DO ARROIO OURO VERDE	PMSB	49		Av. Safira - Pq. Ouro Verde
F2	BACIA DO ARROIO OURO VERDE	PMSB	50		R. Quartz - Pq. Ouro Verde
F3	BACIA DO ARROIO OURO VERDE	PMSB	52		R. Flavio Cavaliere/ rua Pitangueiras - Jd. Morenitas
F4	BACIA DO ARROIO OURO VERDE	PMSB/ Ouvidoria	54	#1829	R. das Jasmins/ Tulipas (Jd Das Flores)
F5	BACIA DO ARROIO OURO VERDE	PMSB	59		Rua das Pitangueiras - Jd. Veraneio
F6	BACIA DO ARROIO OURO VERDE	PMSB	60		Av. Morenitas - Jd. Morenitas
F7	BACIA DO ARROIO OURO VERDE	PMSB	61		R. dos Golfinhos - Profilurb II
F8	BACIA DO ARROIO OURO VERDE	PMSB	89		R. Ágata - Porto Meira
F9	BACIA DO ARROIO OURO VERDE	PMSB	90		R. Al. Feldspato
F10	BACIA DO ARROIO OURO VERDE	PMSB		-	Retificação do Rio Carimã
F11	BACIA DO ARROIO OURO VERDE	PMSB		-	Bacia de Retenção do Horto
F12	BACIA DO ARROIO OURO VERDE	PMSB		-	Drenagem e Abertura da rua Pitangueiras
F13	BACIA DO ARROIO OURO VERDE	PMSB		-	Drenagem Morenitas II
F14	BACIA DO ARROIO OURO VERDE	PMFI		-	Projeto Paisagístico e Urbanístico do Horto Municipal
F15	BACIA DO ARROIO OURO VERDE	PMSB		-	Drenagem Ana Rouver
F16	BACIA DO ARROIO OURO VERDE	CIDADÃO		36284/2017	Ponte da Rua Boto
G1	BACIA CORREGO DOS PORCOS	PMSB		-	PROJETO DE DRENAGEM BUBAS
G2	BACIA CORREGO DOS PORCOS	PMSB		-	DRENAGEM CONJUNTO HABITACIONAL BUBA
G3	BACIA CORREGO DOS PORCOS	PMSB	58		Rua Marva Rosa
G4	BACIA CORREGO DOS PORCOS	PMSB	53		Rua das Jasmins/ Águas Marinhas - Jd das Flores

G5	BACIA CORREGO DOS PORCOS	PMSB	55		R. das Rosas
H1	BACIA DO RIO POTY	PMSB	26		Rua Rio Claro - JD Canada II
H2	BACIA DO RIO POTY	PMSB	27		R. Gramado - Jd Cadaná
H3	BACIA DO RIO POTY	PMSB	34	-	RUA ANTÔNIO SALAZAR
H4	BACIA DO RIO POTY	PMSB		-	TUNNEL LINER BR - 277
H5	BACIA DO RIO POTY	PMSB		-	REVITALIZAÇÃO NASCENTE DO RIO POTY (AV. ARAUCÁRIA)
H6	BACIA DO RIO POTY	PMSB		-	REVITALIZAÇÃO NASCENTE DO RIO POTY (ANTÔNIO SALAZAR)
H7	BACIA DO RIO POTY	PMSB		-	DRENAGEM JARDIM DUARTE E PARQUE IMPERATRIZ
H8	BACIA DO RIO POTY	PMSB		-	JARDIM CANADÁ
H9	BACIA DO RIO POTY	PMSB		-	AVENIDA SILVIO AMÉRICO SASDELLI
H10	BACIA DO RIO POTY	PMSB	79		R. Engenho Novo - Pq. Imperatriz
H11	BACIA DO RIO POTY	PMSB	80		R. Luz Marina - Pq. Imperatriz (Escola)
H12	BACIA DO RIO POTY	PMSB	56		Rua Poços de Caldas
I1	BACIA DO RIO CARIMÃ	PMSB	48	19.178/2017	Rua Irene Savaris - Jardim Niteroi
I2	BACIA DO RIO CARIMÃ	PMFI		-	PONTE RUA TIGRE
I3	BACIA DO RIO CARIMÃ	CIDADÃO		3655/2017 e 3652/2017	LOTEAMENTO RESIDENCIAL E COMERCIAL CATARATAS
I4	BACIA DO RIO CARIMÃ	CIDADÃO		28266/2019	rua Douradina com Indianápolis
I5	BACIA DO RIO CARIMÃ	CIDADÃO		36263/2020	LOTEAMENTO DONA AMANDA
I6	BACIA DO RIO CARIMÃ	PMSB	51		Rua Serafim da Silva - Jd Veraneio
J1	BACIA DO RIO MONJOLO	PMSB	37	-	R. ENGENHEIRO REBOUÇAS/ AVENIDA J.K - CENTRO
J2	BACIA DO RIO MONJOLO	PMSB	38		Shopping Mercosul (Mal. Deodoro) - Centro
J3	BACIA DO RIO MONJOLO	VEREADOR		Indicação: 495/2019	Passagem elevada na Av. Costa e Silva
L1	BEIRA RIO	PMSB	77		R. Cassiano Ricardo - Vila Portes
L2	RIO TAMANDUÁ	FOZHABITA/ PMFI		Ofício 375/2018	ALAMEDA CAETÉ, AFLUENTE DO RIO TAMANDUÁ
L3	AFLUENTE PARANÁ Q2				Rua Fagundes Varela x Cruz e Souza
L4		PMSB	57		Rua Cará - Proflurb II
L5	CORREGO LEÃO			Indicação 0898/2020	rua Antônio Maran
L6	BACIA DO TAMANDUAZINHO			Indicação 414/2020	Rua Pavão e Patrícia Xavier
M1	BACIA DO PÉ FEIO	MP		-	DRAGAGEM E DESASSOREAMENTO
M2	BACIA DO PÉ FEIO	PMSB	46		RUA DAS PITANGUEIRAS - LOTEAMENTO BOURBON
M3	BACIA DO PÉ FEIO	PMSB	47		Rua das Açucenas - Loteamento Bourbon
M4	BACIA DO PÉ FEIO	OUVIDORIA		#1974	RUA DAS PAPOULAS
M5	BACIA DO PÉ FEIO	PMSB	62		Rua Natal Gracientin - Vila Shalon
M6	BACIA DO PÉ FEIO	CIDADÃO		2229/2018	Rua Celeste Azambuja Sottomaioir
N1	FESTUGATO		69		R. Martins Pena - Jd Festugato
N2	FESTUGATO		75		Av. Juscelino Kubstcheck - Jd Cristina
N3	FESTUGATO				Av. Juscelino Kubstcheck - Jd Cristina



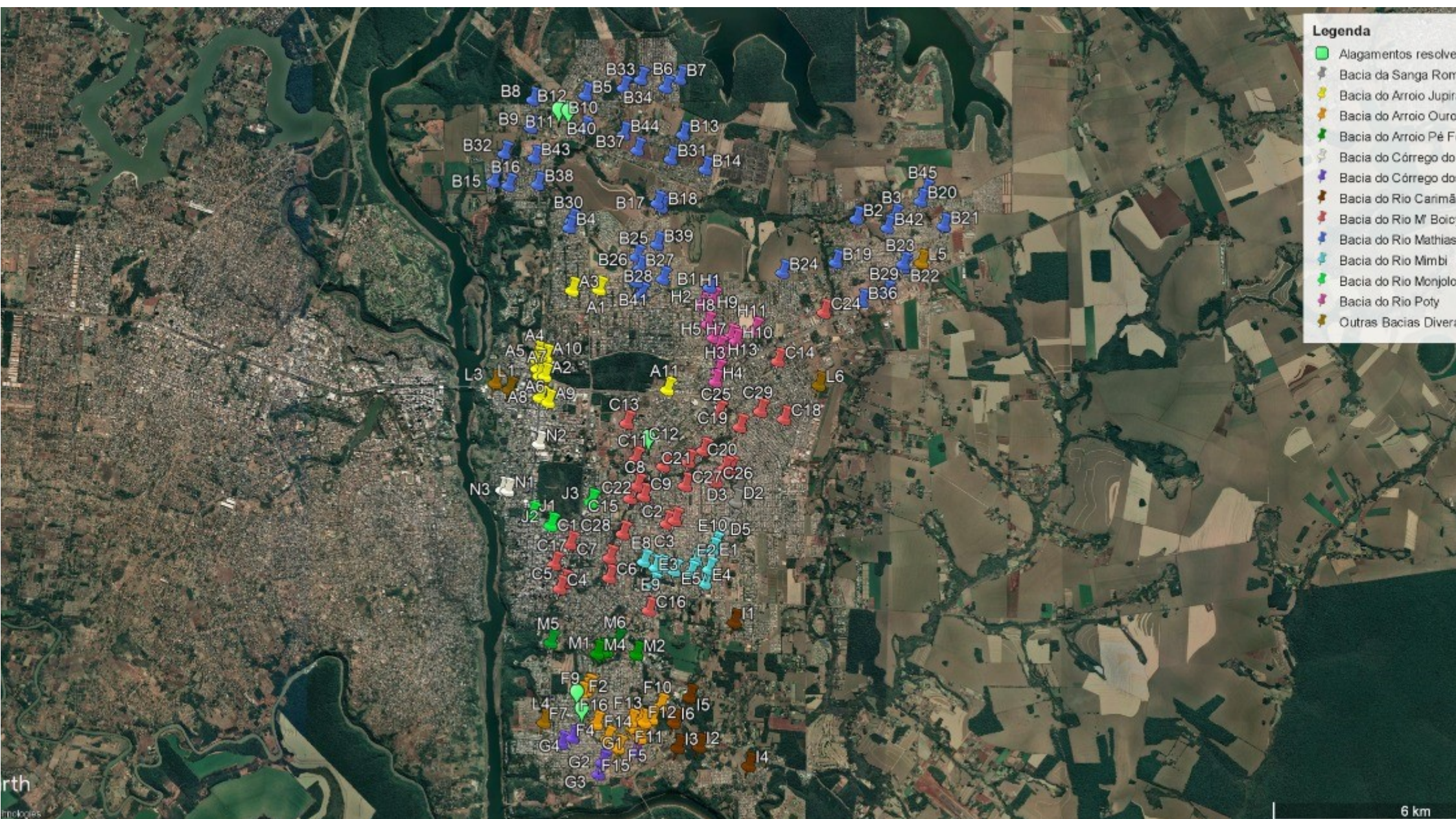



# PROTOCOLO DE ASSINATURA(S)

Tipo: **OFÍCIO**

Número: **1.265/2021**

Assunto: **RESPOSTA AO REQUERIMENTO Nº 677/2021**

O documento acima foi proposto para assinatura eletrônica na plataforma **SID** de assinaturas.

Para verificar as assinaturas clique no link:

<https://sistemas.pmf.pr.gov.br/rp/sidpublico/verificar?codigo=9289535a-791c-4879-81c1-12c8c1bef14c&cpf=64806103934>

e utilize o código abaixo para verificar se este documento é válido.

**Código para verificação:**

**9289535a-791c-4879-81c1-12c8c1bef14c**

**Hash do Documento**

**6AFA2B7687FBBB97325A66C6817A1E1FB898F023C3612942089DCE728B7AAB42**

O(s) nome(s) indicado(s) para assinatura, bem como seu(s) status em 09/12/2021 é(são) :

Nilton Bobato (Signatário) - CPF: 64806103934 em 08/12/2021 17:25:29 - **OK**

Tipo: Assinatura Digital

Francisco Lacerda Brasileiro (Signatário) - CPF: 53736656491 em 09/12/2021 10:47:30 - **OK**

Tipo: Assinatura Digital



**A ASSINATURA ELETRÔNICA DESTE DOCUMENTO ESTÁ AMPARADA PELO:**

DECRETO Nº 28.900, DE 20 DE JANEIRO DE 2021.

LEI Nº 4536 , DE 4 DE SETEMBRO DE 2017.

Autoriza a utilização do meio eletrônico para a gestão dos processos administrativos e de documentos de arquivo , produzidos nos termos das Leis nºs 3.971, de 17 de abril de 2012 e 4.057, de 19 de dezembro de 2012, no âmbito dos órgãos da Administração Pública Direta, Autárquica e Fundacional do Município de Foz do Iguaçu.