PREFEITURA MUNICIPAL DE FOZ DO IGUAÇU

Estado do Paraná

www.pmfi.pr.gov.br

Foz do Iguaçu, 04 de março de 2022.

Oficio nº 179/22 – GAB - GABINETE DO PREFEITO

Assunto: **RESPOSTA AO REQUERIMENTO Nº 72/2022.**

Senhor Presidente:

Em atenção ao Requerimento nº 72/2022, de autoria do Nobre Vereador Cabo Cassol, encaminhado pelo Ofício nº 107/2022, de 9 de fevereiro de 2022, dessa Casa de Leis, sobre as aquisições de medicamentos pela administração direta e indireta do Município de Foz do Iguaçu, assim como as fundações, autarquias e empresas públicas vinculadas à administração municipal, remetemos a manifestação da Secretaria Municipal da Saúde, por meio do Memorando nº 9795/2022, de 4 de março de 2022.

Ademais, tendo o sigilo garantido pela Lei Geral de Proteção de Dados e pelo Código Ética Médico, alertamos quanto ao cuidado com o manuseio das informações encaminhadas pela Secretaria Municipal da Saúde, visando dar atendimento ao item 2 do supracitado Requerimento, onde contém dados pessoais de pacientes.

Atenciosamente,

O(s) nome(s) indicado(s) para assinatura:
Francisco Lacerda Brasileiro - **Prefeito Municipal**

Ao Senhor
NEY PATRÍCIO DA COSTA
Presidente da Câmara Municipal
FOZ DO IGUAÇU – PR

Este documento foi assinado eletronicamente por Francisco Lacerda Brasileiro.
Para verificar as assinaturas vá ao site https://sistemas.pmfi.pr.gov.br/rp/sidpublico/verificar e utilize o código 9c2cf87d-23b1-48ed-be4a-8d3edbdd5394.

PREFEITURA MUNICIPAL DE FOZ DO IGUAÇU

Estado do Paraná

www.pmfi.pr.gov.br

MEMORANDO INTERNO		
Emitente:	SMSA - GABINETE / DEMANDAS LEGISLATIVAS E JURÍDICAS	**Data:** 04/03/2022
Destinatário:	SMAD / DIAD / DVCMR - DIVISÃO DE CONTROLE E MONITORAMENTO DOS REQUERIMENTOS LEGISLATIVOS.	**Número:** 9795/2022
Assunto:	R: REQUERIMENTO Nº 72/2022 - MI 7115/2022	

Senhora Diretora,

Em atendimento ao Memorando Interno em epígrafe, encaminhamos a Vossa Senhoria o Memorando Interno 8122/2022 emitido pela SMSA-Diretoria de Assistência Especializada e Ofício 337/2022 emitido pelo Hospital Municipal Padre Germano Lauck, referente ao Requerimento n. 72/2022.

Na oportunidade, manifestamos-lhe a expressão da nossa mais elevada consideração.

Atenciosamente,

O(s) nome(s) indicado(s) para assinatura:
Rosa Maria Jeronymo Lima - **Secretária Municipal da Saúde**

Este documento foi assinado eletronicamente por ROSA MARIA JERONYMO LIMA.
Para verificar as assinaturas vá ao site https://sistemas.pmfi.pr.gov.br/rp/sidpublico/verificar e utilize o código 0[illegible].

PREFEITURA MUNICIPAL DE FOZ DO IGUAÇU

Estado do Paraná

www.pmfi.pr.gov.br

MEMORANDO INTERNO		
Emitente:	SMSA / DIES / DVFAR - DIVISÃO DE ATENÇÃO FARMACÊUTICA	**Data:** 22/02/2022
Destinatário:	SMSA - GABINETE / DEMANDAS LEGISLATIVAS E JURÍDICAS.	**Número:** 8122/2022
Assunto:	R: REQUERIMENTO N. 72/2022 - MI 6461/2022	

Prezados,

Em reposta ao solicitado no Requerimento nº 72/2022 da Câmara Municipal onde requer *"Informações sobre aquisição de medicamentos pela administração direta e, indireta do município de Foz do Iguaçu, assim como fundações, autarquias e empresas públicas vinculadas à administração municipal, conforme especifica*", primeiramente informamos que:

A Divisão de Assistência Farmacêutica (DVFAR) do município de Foz do Iguaçu é responsável pela aquisição de medicamentos essencias destinados a distribuição gratuita dos pacientes atendidos nas Unidades Básicas de Saúde (UBS) e nos serviços especializados como Centro de Especialidades Médicas (CEM), Centro Especializado de Reabilitação (CER IV) e de prestadores de serviço especializados conveniados aos SUS. Além disso, também entregamos medicamentos provenientes de demanda judicial em que o município é réu no processo. A dispensação ocorre nas 20 farmácias municipais.

A aquisição de medicamentos é realizada, principalmente através do Consorcio Paraná Saúde, sendo que dos 399 municípios do Estado do Paraná, 398 fazem parte, assim como através de licitações realizadas pelo próprio município.

1. *Requer relação de todos os medicamentos adquiridos durante o ano de 202, contendo os seguintes dados:*

   1.1. Nome do medicamento, remédio ou droga;

   1.2. Quantidade adquirida e valor de aquisição;

   1.3. Data de vencimento dos mesmos

   1.4. Consumo mensal, especificando a unidade que distribuiu ou consumiu;

   1.5. *Inventario anual;*

   Resposta: As solicitações requisitadas seguem em planilhas em anexo.

2. *Requer nota técnica que justifique aquisição de alguns fármacos sem a existência de licitação,*

Este documento foi assinado eletronicamente por ROSIMARA [illegible] LIMA.
Para verificar as assinaturas vá ao site https://sistemas.pmfi.pr.gov.br/rp/sidpublico/verificar e utilize o código [illegible].

assim como cópia integral do processo de dispensa para aquisição dos mesmos;

Resposta: No ano de 2021 foram realizadas dispensas de licitações apenas para medicamentos de demandas judiciais, conforme processos anexados. Enfatizamos a necessidade de dispensa de licitação para cumprimento de entrega, pois são medicamentos que não fazem parte da Relação Municipal de Medicamentos Essenciais (REMUME) do município e por isso não temos estoque para entrega imediata para cumprimento de mandado.

3. *Com relação aos fármacos adquiridos, como é feita a escolha para lançar o edital de licitação, se através dos ativos constantes nos fármacos ou através de especificações de bula fornecida pelo fabricante?*

Resposta: O nome colocado em edital é do principio ativo de cada medicamento, conforme legislação vigente. Somente é colocado nome comercial em alguns casos judiciais em que se determina que sejam compradas as marcas dos medicamentos, mas esses casos são justificados na documentação encaminhada ao setor de compras através dos números dos Autos do Processo.

4. *Quem é o responsável pela escolha dos medicamentos que serão adquiridos pelo poder público municipal? Especificar nome, lotação e natureza do vínculo.*

Resposta: A relação dos medicamentos (REMUME) é realizada pela Comissão de Farmácia e Terapêutica (CFT) da Secretaria Municipal de Foz do Iguaçu, instituída pela Portaria nº 65.827 de 31 de agosto de 2018 tendo sua última alteração ocorrida pela Portaria nº 72.585 de 24 de Agosto de 2021.

Qualquer duvida estamos à disposição para maiores esclarecimentos.

O(s) nome(s) indicado(s) para assinatura:
Flávia Aparecida Barbosa Rastelli Hartog
Ademir Ferreira de Souza (Diretor/DIES/SMSA)

Este documento foi assinado eletronicamente por ROSIVANA [illegible] LIMA.
Para verificar as assinaturas vá ao site https://sistemas.pmfi.pr.gov.br/rp/sidpublico/verificar e utilize o código [illegible].

Prefeitura Municipal de Foz do Iguaçu

CNPJ: 76.206.606/0001-40
Praça Getulio Vargas, Nº 280 - CEP: 85851340 - Centro - Foz do Iguaçu
Telefone: 45 35211000 - Site: www.pmfi.pr.gov.br

RELATÓRIO DE SALDO ATUAL
LOCAL: ALMOXARIFADO DE MEDICAMENTOS

Impresso por Marcele Franciane Bombardelli Barcelos em 22/02/2022 às 08:46:32

Grupo: NÃO INFORMADO (1)

Subgrupo: NÃO INFORMADO (1)

CÓDIGO	ITEM GENÉRICO	BLOQUEADO	KIT	SALDO	TOTAL	TOTAL CUSTO
391	ACETATO DE RETINOL 10000 UI/G + AMINOÁCIDOS 25 MG/G + METIONINA 5 MG/G + CLORANFENICOL 5 MG/G 3,5 G POMADA OFTALMICA	0	0	2	2 FR	18,63
1.188	(DIETA) ALIMENTO PÓ PADRÃO 1.0 A 1.2 KCAL/ML COM FIBRAS	0	0	26	26 UN	2.486,01
1.187	(DIETA) ALIMENTO PÓ PADRÃO 1.0 A 1.2 KCAL/ML	0	0	488	488 UN	14.757,12
1.192	(DIETA) FORMULA PÓ INFANTIL ESPECIALIZADA ALERGIA A BASE AMINOACIDOS ACIMA 1 ANO	0	0	248	248 UN	49.345,95
2.040	(DIETA) FORMULA PÓ INFANTIL ESPECIALIZADA ALERGIA A BASE AMINOACIDOS MENORES 1 ANO	0	0	18	18 UN	2.095,20
1.489	(DIETA) FORMULA PÓ INFANTIL ESPECIALIZADA ALERGIA EXTENSAMENTE HIDROLISADA	0	0	96	96 UN	8.455,67
3.553	(DIETA) FORMULA PÓ PADRÃO PEDIASURE (JUDICIAL)	0	0	0	0 UN	0,00
392	ACICLOVIR 200 MG COMP	0	0	18.400	18.400 CPR	2.920,72
116	ACIDO ACETILSALICILICO 100 MG COMP	0	0	383.490	383.490 CPR	15.531,35
117	ACIDO ASCORBICO 100 MG / ML AMPOLA	0	0	1.380	1.380 AMP	1.093,28
393	ACIDO FOLICO 5 MG COMP	0	0	64.000	64.000 CPR	2.344,63
394	ACIDO FOLINICO 15 MG COMP	0	0	2.260	2.260 CPR	2.842,08
2.024	ACIDO TRANEXAMICO 50MG/ML	0	0	86	86 AMP	347,47
395	ACIDO VALPROICO 250 MG / 5 ML	0	0	1.506	1.506 FR	5.420,85
396	ACIDO VALPROICO 250 MG CÁPSULA	0	0	147.100	147.100 CAP	22.732,88
397	ACIDOS GRAXOS ESSENCIAIS 200 ML + PALMITATO DE RETINOL 50 MG + ACETATO DE TOCOFEROL 400 MG + TRIGLICERÍDEOS DE CADEIA MÉDIA 250 MG + LECITINA DE SOJA 100 ML	0	0	1.646	1.646 FR	4.892,40
398	ADENOSINA TRIFOSFATO 3 MG / ML AMPOLA 2 ML	0	0	65	65 AMP	619,39
400	ÁGUA DESTILADA 10 ML AMPOLA	0	0	2.270	2.270 AMP	457,39
3.521	ÁGUA SANITÁRIA 05LTS	0	0	0	0 UN	0,00
343	ÁGUA SANITÁRIA	0	0	0	0 UN	0,00
1.224	AGUA TERMAL SPRAY	0	0	2	2 FR	156,54
2.180	AGULHA PARA CANETA DE INSULINA 4MM	0	0	107.900	107.900 UN	15.995,98
401	ALBENDAZOL 40 MG / ML FRASCO	0	0	2.400	2.400 FR	2.010,20
402	ALBENDAZOL 400 MG COMP	0	0	4.365	4.365 CPR	1.178,55
12	ÁLCOOL ETÍLICO 70%	0	0	0	0 LT	0,00
2.928	ÁLCOOL ETILICO 92,8% - FRASCO 1L	0	0	0	0 UN	0,00
13	ÁLCOOL GEL ANTISSÉPTICO 70%	0	0	0	0 UN	0,00
403	ALENDRONATO DE SÓDIO 70 MG COMP	0	0	5.028	5.028 CPR	905,40
404	ALOPURINOL 100 MG COMP	0	0	0	0 CPR	0,00
405	ALOPURINOL 300 MG COMP	0	0	27.000	27.000 CPR	6.127,93
474	AMBROXOL, CLORIDRATO 15 MG / 5 ML FRASCO	0	0	1.290	1.290 FR	2.189,49
475	AMBROXOL, CLORIDRATO 30 MG / 5 ML FRASCO	0	0	0	0 FR	0,00
406	AMINOFILINA 100 MG COMP	0	0	0	0 CPR	0,00
407	AMINOFILINA 24 MG / ML AMPOLA 10 ML	0	0	0	0 AMP	0,00
408	AMIODARONA, CLORIDRATO 200 MG COMP	0	0	35.480	35.480 CPR	17.619,08
409	AMIODARONA, CLORIDRATO 50 MG / ML AMPOLA	0	0	345	345 AMP	659,90
410	AMITRIPTILINA, CLORIDRATO 25 MG COMP	0	0	303.600	303.600 CPR	29.259,32
414	AMOXICILINA 250 MG / 5 ML FRASCO 60 ML	0	0	0	0 FR	0,00
413	AMOXICILINA 250 MG / 5 ML FRASCO 150 ML	0	0	275	275 FR	1.166,03
412	AMOXICILINA 250 MG + CLAVULANATO DE POTÁSSIO 62,5 MG / 5 ML FRASCO	0	0	1.140	1.140 FR	11.516,04
411	AMOXICILINA 500 MG + CLAVULANATO DE POTÁSSIO 125 MG COMP	0	0	51.840	51.840 CPR	29.818,65
415	AMOXICILINA 500 MG CÁPSULA	0	0	31.080	31.080 CAP	4.599,84
415	AMOXICILINA 500 MG CÁPSULA	0	0	21.000	21.000 CPR	3.360,00
416	AMPICILINA SÓDICA 1G FRASCO - AMPOLA	0	0	0	0 FR/AMP	0,00
417	ANLODIPINO, BESILATO 5 MG COMP	0	0	278.000	278.000 CPR	8.167,30
690	ANTIMONIATO DE MEGLUMINA 300 MG	0	0	0	0 AMP	0,00

Este documento foi assinado eletronicamente por RAISSA ARAUJO DE OLIVEIRA LIMA.
Para verificar as assinaturas vá ao site https://sistemas.pmfi.pr.gov.br/rp/sidpublico/verificar e utilize o código 0[illegible]

Grupo: NÃO INFORMADO (1)

Subgrupo: NÃO INFORMADO (1)

CÓDIGO	ITEM GENÉRICO	BLOQUEADO	KIT	SALDO	TOTAL	TOTAL CUSTO
418	ARIPIPRAZOL 10 MG COMP	0	0	720	720 CPR	388,75
419	ARIPIPRAZOL 15 MG COMP	0	0	120	120 CPR	126,25
2.576	ARTEMETER+LUMEFANTRINE 20MG+120MG	0	0	0	0 CPR	0,00
1.153	ARTESUNATO 100 MG + CLORIDRATO DE MEFLOQUINA 200 MG	0	0	0	0 CRT	0,00
2.464	ARTESUNATO 60MG	0	0	0	0 AMP	0,00
420	ATENOLOL 50 MG COMP	0	0	252.000	252.000 CPR	15.358,54
280	ATILHO DE BORRACHA - 104635	0	0	0	0 PCT	0,00
421	ATROPINA, SULFATO 0.25 MG / ML AMPOLA 1 ML	0	0	0	0 AMP	0,00
422	ATROPINA, SULFATO 0.5 MG / ML AMPOLA 1 ML	0	0	0	0 AMP	0,00
423	AZITROMICINA 500 MG COMP	0	0	38.745	38.745 CPR	48.198,30
1.244	AZITROMICINA 600MG SUSP ORAL FRASCO 15ML	0	0	73	73 FR	335,80
424	BACLOFENO 10 MG COMP	0	0	7.320	7.320 CPR	1.316,20
1.130	BATERIA LITHIUM CR-2032 - FARMÁCIA	0	0	0	0 UN	0,00
1.016	BENZILPENICILINA 5.000.000 UI / ML FRASCO - AMPOLA (SÍFILIS CONGÊNITA)	0	0	0	0 FR/AMP	0,00
425	BENZILPENICILINA 5.000.000 UI / ML FRASCO - AMPOLA	0	0	100	100 FR/AMP	879,68
427	BENZILPENICILINA 600.000 UI / ML FRASCO - AMPOLA	0	0	556	556 FR/AMP	4.745,42
939	BENZILPENICILINA BENZATINA 1.200.00 UI / ML FRASCO - AMPOLA (SIFILIS - MS)	0	0	25	25 FR/AMP	101,93
426	BENZILPENICILINA BENZATINA 1.200.00 UI / ML FRASCO - AMPOLA	0	0	1.500	1.500 FR/AMP	8.241,01
1.113	BENZILPENICILINA PROCAÍNA 300.000 + BENZILPENICILINA POTÁSSICA 100.000 UI / ML FRASCO AMPOLA	0	0	104	104 FR/AMP	484,73
430	BICARBONATO DE SÓDIO 8,4 % 10 ML AMPOLA	0	0	260	260 AMP	177,30
429	BICARBONATO DE SÓDIO 8,4 % 250 ML FRASCO	0	0	60	60 AMP	1.902,29
431	BIMATOPROSTA 0.3 MG / ML FRASCO	0	0	17	17 FR	447,85
433	BIPERIDENO, CLORIDRATO 2 MG COMP	0	0	46.800	46.800 CPR	8.799,93
432	BIPERIDENO, LACTATO 5 MG / ML AMPOLA 1 ML	0	0	70	70 AMP	126,61
2.892	BLOCO ADESIVO PARA RECADO 76mmX102mm - 104582	0	0	0	0 UN	0,00
1.511	BLOCO ADESIVO PARA RECADO 76mmX76mm - 104586	0	0	0	0 UN	0,00
2.505	BOBINA PICOTADA 4X4 CM ADESIVA	0	0	0	0 UN	0,00
933	BOBINA PLÁSTICA 30 X 40	0	0	0	0 UN	0,00
434	BRIMONIDINA, TARTARATO 0.2 % + TIMOLOL, MALEATO 0.5 % SOLUÇÃO OFTALMICA 5 ML FRASCO	0	0	0	0 FR	0,00
436	BROMOPRIDA 5 MG / ML AMPOLA 2 ML	0	0	6.574	6.574 AMP	6.574,76
2.949	BUDESONIDA 50 MCG SPRAY (HMPGL)	0	0	0	0 DOSE	0,00
694	BUPROPIONA 150 MG COMP	0	0	0	0 CPR	0,00
437	BUPROPIONA XL 300 MG COMP	0	0	60	60 CPR	113,57
1.199	CABO USB	0	0	9	9 UN	0,00
289	CADERNO BROCHURA CAPA DURA 48 FOLHAS - 104590	0	0	0	0 UN	0,00
2.182	CAIXA ORGANIZADORA 30 LTS - 104597	0	0	0	0 UN	0,00
2.183	CAIXA ORGANIZADORA 50LTS - 104598	0	0	0	0 UN	0,00
441	CALCIPOTRIOL 50 MCG + BETAMETASONA 0.5 MCG - POMADA - BISNAGA C/ 30GR	0	0	10	10 BSN	709,13
440	CALCIPOTRIOL 50 MCG + BETAMETASONA 0.5 MG - GEL - BISNAGA C/ 30 GR	0	0	10	10 BSN	669,80
718	CAMOMILA 50 G - BOTICA - PACOTE	0	0	0	0 PCT	0,00
2	CANETA ESFEROGRÁFICA TINTA COR AZUL - 104603	0	0	0	0 UN	0,00
294	CANETA ESFEROGRÁFICA TINTA COR PRETA - 104604	0	0	0	0 UN	0,00
295	CANETA ESFEROGRÁFICA TINTA COR VERMELHA - 104605	0	0	0	0 UN	0,00
296	CANETA MARCA TEXTO AMARELA - 104601	0	0	0	0 UN	0,00
1.942	CANETA MARCA TEXTO LARANJA - 104601	0	0	0	0 UN	0,00
1.943	CANETA MARCA TEXTO VERDE - 104601	0	0	0	0 UN	0,00
1.697	CANETA MARCADOR PARA RETROPROJETOR/CD - AZUL	0	0	0	0 UN	0,00
442	CAPTOPRIL 25 MG COMP	0	0	4.320	4.320 CPR	122,20
445	CARBAMAZEPINA 20 MG / ML FRASCO	0	0	780	780 FR	5.305,48
444	CARBAMAZEPINA 200 MG COMP	0	0	149.000	149.000 CPR	20.430,02
443	CARBAMAZEPINA CR 200 MG COMP	0	0	120	120 CPR	86,40
446	CARBAMAZEPINA CR 400 MG COMP	0	0	460	460 CPR	701,96

Este documento foi assinado eletronicamente por [illegible] LIMA.
Para verificar as assinaturas vá ao site https://sistemas.pmfl.pr.gov.br/rp/sldpublico/verificar e utilize o código [illegible]

Grupo: NÃO INFORMADO (1)

Subgrupo: NÃO INFORMADO (1)

CÓDIGO	ITEM GENÉRICO	BLOQUEADO	KIT	SALDO	TOTAL	TOTAL CUSTO
447	CARBONATO DE CALCIO 500 MG (1250 MG) COMP	0	0	60.600	60.600 CPR	17.266,39
448	CARBONATO DE CALCIO 500 MG + VITAMINA D 400 UI COMP	0	0	0	0 CPR	0,00
2.588	CARBONATO DE CALCIO 600 MG + VITAMINA D 400 UI COMP	0	0	224.670	224.670 CPR	48.186,40
449	CARBONATO DE LÍTIO 300 MG COMP	0	0	83.300	83.300 CPR	32.487,00
1.204	CARVÃO ATIVADO	0	0	0	0 G	0,00
450	CARVEDILOL 12.5 MG COMP	0	0	98.130	98.130 CPR	10.550,88
451	CARVEDILOL 25 MG COMP	0	0	78.840	78.840 CPR	12.155,64
452	CARVEDILOL 3.125 MG COMP	0	0	46.560	46.560 CPR	3.389,79
453	CARVEDILOL 6.25 MG COMP	0	0	99.780	99.780 CPR	9.076,25
455	CEFALEXINA 500 MG COMP	0	0	111.100	111.100 CPR	28.168,74
454	CEFALEXINA MONOIDRATADA 250 MG / 5 ML FRASCO	0	0	1.425	1.425 FR	9.772,25
456	CEFALOTINA SÓDICA 1 G FRASCO-AMPOLA	0	0	0	0 FR/AMP	0,00
457	CEFTRIAXONA 1 G IM / IV FRASCO-AMPOLA	0	0	0	0 FR/AMP	0,00
3.027	CEFTRIAXONA 1 G IV FRASCO-AMPOLA (HMPGL)	0	0	0	0 FR/AMP	0,00
2.764	CEFTRIAXONA 500MG IM + DILUENTE FRASCO-AMPOLA	0	0	223	223 FR/AMP	3,64
950	CETAPHIL 453 G - POTE	0	0	11	11 PTE	1.032,98
949	CETAPHIL LOÇÃO HIDRATANTE 473 ML - FRASCO	0	0	8	8 FR	816,18
458	CETOCONAZOL 200 MG COMP	0	0	3.300	3.300 CPR	570,78
2.591	CETOPROFENO 100MG FRASCO-AMPOLA	0	0	0	0 FR/AMP	0,00
459	CICLOBENZAPRINA, CLORIDRATO 10 MG COMP	0	0	2.880	2.880 CPR	385,40
460	CICLOBENZAPRINA, CLORIDRATO 5 MG COMP	0	0	1.350	1.350 CPR	167,26
476	CICLOPENTOLATO, CLORIDRATO 1 % FRASCO 5 ML	0	0	9	9 FR	65,97
1.225	CICLOPIROX OLAMINA SHAMPOO	0	0	3	3 FR	267,97
461	CINARIZINA 75 MG COMP	0	0	153.200	153.200 CPR	21.005,65
462	CIPROFLOXACINO, CLORIDRATO 500 MG COMP	0	0	1.064	1.064 CPR	191,41
463	CIPROTERONA, ACETATO 1MG + ESTRADIOL, VALERATO 2 MG COMP	0	0	5.754	5.754 CPR	7.195,81
464	CIPROTERONA, ACETATO 2MG + ETINILESTRADIOL 0,035 MG DRÁGEA	0	0	0	0 DRG	0,00
1.974	CLIPS GALVANIZADO - NÚMERO 4/0 - 104615	0	0	0	0 CX	0,00
465	CLOBAZAM 10 MG COMP	0	0	0	0 CPR	0,00
466	CLOBAZAM 20 MG COMP	0	0	720	720 CPR	538,70
467	CLOMIPRAMINA, CLORIDRATO 25 MG COMP	0	0	29.780	29.780 CPR	16.910,88
468	CLONAZEPAM 2 MG COMP	0	0	165.580	165.580 CPR	8.729,16
3.730	CLONAZEPAM 2,5 MG / ML FRASCO C/ 20 ML	0	0	641	641 FR	1.038,42
1.935	CLOPIDOGREL, BISSULFATO 75MG CPR	0	0	0	0 CPR	0,00
469	CLORETO DE POTÁSSIO 19.1 % 10 ML AMPOLA	0	0	754	754 AMP	184,73
470	CLORETO DE SÓDIO 0.9 % 10 ML AMPOLA	0	0	788	788 AMP	109,44
471	CLORETO DE SÓDIO 20 % 10 ML AMPOLA	0	0	700	700 AMP	241,36
3.465	CLORETO DE SÓDIO NASAL 30 ML	0	0	1.710	1.710 FR	1.275,14
1.021	CLORIDRATO DE ETILEFRINA 10 MG / ML	0	0	0	0 AMP	0,00
481	CLORPROMAZINA, CLORIDRATO 100 MG COMP	0	0	54.000	54.000 CPR	10.761,56
1.022	CLORPROMAZINA, CLORIDRATO 25 MG / 5 ML AMPOLA	0	0	189	189 AMP	207,33
482	CLORPROMAZINA, CLORIDRATO 25 MG COMP	0	0	44.400	44.400 CPR	8.834,82
483	CLORPROMAZINA, CLORIDRATO 40 MG / ML FRASCO	0	0	230	230 FR	1.302,43
485	COLAGENASE 0.6 UI SEM CLORANFENICOL POMADA 30 G	0	0	0	0 BSN	0,00
486	COLAGENASE 1.2 UI SEM CLORANFENICOL POMADA 30 G	0	0	1.460	1.460 BSN	17.229,68
487	COMPLEXO B 2 ML AMPOLA	0	0	8.650	8.650 AMP	7.949,53
348	COPO DESCARTÁVEL 180ML	0	0	0	0 TRS	0,00
349	COPO DESCARTÁVEL 50ML - TIRAS C/ 100 UNI	0	0	0	0 TRS	0,00
306	CORRETIVO LÍQUIDO	0	0	0	0 UN	0,00
697	COXCIP	0	0	120	120 CPR	70,50
3.619	CUMARINA 15 MG + TROXERRUTINA 90 MG COMP	0	0	300	300 CPR	178,29
1.183	DABIGATRANA, ETEXILATO 150 MG	0	0	420	420 CPR	1.806,28
351	DESINFETANTE EM PEDRA	0	0	0	0 UN	0,00
350	DESINFETANTE LÍQUIDO - 2L - 103761	0	0	0	0 UN	0,00
488	DESLANOSÍDEO 0.2 MG / ML 2 ML AMPOLA	0	0	0	0 AMP	0,00
489	DESLORATADINA 0,5 MG FRASCO	0	0	0	0 FR	0,00
353	DETERGENTE LÍQUIDO - 103763	0	0	0	0 FR	0,00

Este documento foi assinado eletronicamente por [illegible] LIMA.
Para verificar as assinaturas vá ao site https://sistemas.pmfl.pr.gov.br/rp/sldpublico/verificar e utilize o código [illegible]

Grupo: NÃO INFORMADO (1)

Subgrupo: NÃO INFORMADO (1)

CÓDIGO	ITEM GENÉRICO	BLOQUEADO	KIT	SALDO	TOTAL	TOTAL CUSTO
491	DEXAMETASONA 0,1% SOL. OFTALMICA 5ML	0	0	0	0 FR	0,00
492	DEXAMETASONA 4 MG COMP	0	0	3.800	3.800 CPR	879,81
490	DEXAMETASONA, ACETATO 0.1 % 10 G BISNAGA	0	0	3.560	3.560 BSN	3.184,89
493	DEXAMETASONA, FOSFATO DISSÓDICO 4 MG / ML AMPOLA 2,5 ML	0	0	11.601	11.601 AMP	7.454,41
1.114	DEXCLORFENIRAMINA 0.4 MG	0	0	0	0 FR	0,00
495	DEXCLORFENIRAMINA, MALEATO 2 MG / 5 ML FRASCO	0	0	30	30 FR	30,00
494	DEXCLORFENIRAMINA, MALEATO 2 MG COMP	0	0	6.500	6.500 CPR	341,21
496	DIAZEPAM 10 MG COMP	0	0	78.400	78.400 CPR	5.488,00
1.206	DIAZEPAM 10 MG SUPOSITÓRIO	0	0	0	0 SUP	0,00
498	DIAZEPAM 5 MG COMP	0	0	17.000	17.000 CPR	933,87
497	DIAZEPAM 5 MG/ML 2 ML AMPOLA	0	0	1.103	1.103 AMP	694,76
499	DICLOFENACO SÓDICO 75 MG / 3 ML AMPOLA	0	0	7.351	7.351 AMP	5.221,91
2.781	DIETA LIQUIDA PADRÃO 1,5 KCAL/ML HIPERCALORICA	0	0	780	780 LT	15.215,07
1.191	DIETA LIQUIDA PADRÃO 1.0 A 1.2 KCAL/ML COM FIBRA	0	0	670	670 LT	8.710,00
2.525	DIETA LIQUIDA PARA DIABETICOS OU INTOLERANCIA A GLICOSE 1.0 KCAL/ML	0	0	432	432 LT	6.588,00
1.152	DIFOSFATO DE CLOROQUINA 150 MG	0	0	0	0 CPR	0,00
500	DIGOXINA 0.25 MG COMP	0	0	13.200	13.200 CPR	1.011,45
502	DIMENIDRATO 3MG/ML + PIRIDOXINA, CLORIDRATO 5 MG/ML + GLICOSE 100MG/ML + FRUTOSE IV 100MG/ML AMP 10 ML	0	0	690	690 AMP	1.926,93
501	DIMENIDRATO 50MG/ML + PIRIDOXINA, CLORIDRATO 50 MG / ML IM AMP 1 ML	0	0	198	198 AMP	239,60
506	DIPIRONA SÓDICA 500 MG / ML AMPOLA 2 ML	0	0	36.836	36.836 AMP	17.280,97
507	DIPIRONA SÓDICA 500 MG / ML GOTAS 10 ML FRASCO	0	0	1.300	1.300 FR	948,67
505	DIPIRONA SÓDICA 500 MG COMP	0	0	620.500	620.500 CPR	71.964,97
698	DIU - DISPOSITIVO INTRAUTERINO DE COBRE	0	0	52	52 UN	572,54
508	DIVALPROATO DE SÓDIO 125 MG CÁPSULA	0	0	1.500	1.500 CAP	1.044,00
509	DIVALPROATO DE SÓDIO 250 MG COMP	0	0	990	990 CPR	1.130,68
510	DIVALPROATO DE SÓDIO 500 MG ER COMP	0	0	180	180 CPR	199,61
511	DOBUTAMINA, CLORIDRATO 12.5 MG / ML AMPOLA 20 ML	0	0	212	212 AMP	1.477,60
512	DOMPERIDONA 1 MG / ML FRASCO	0	0	85	85 FR	850,56
513	DOPAMINA, CLORIDRATO 5 MG / ML AMPOLA 10 ML	0	0	447	447 AMP	603,45
592	DOXAZOSINA, MESILATO 2 MG COMP	0	0	90.900	90.900 CPR	6.577,71
515	DOXICICLINA, CLORIDRATO 100 MG COMP	0	0	1.040	1.040 CPR	174,23
516	DULOXETINA, CLORIDRATO 60 MG COMP	0	0	180	180 CAP	360,00
3.363	ENALAPRIL, MALEATO 10 MG COMP	0	0	0	0 CPR	0,00
517	ENALAPRIL, MALEATO 20 MG COMP	0	0	133.500	133.500 CPR	5.821,91
2.750	ENOXAPARINA SÓDICA 20 MG / 0,2 ML SERINGA (HMPGL)	0	0	0	0 SRN	0,00
518	ENOXAPARINA SÓDICA 20 MG / 0,2 ML SERINGA	0	0	30	30 SRN	445,20
2.751	ENOXAPARINA SÓDICA 40 MG / 0,4 ML SERINGA (HMPGL)	0	0	0	0 SRN	0,00
519	ENOXAPARINA SÓDICA 40 MG / 0,4 ML SERINGA	0	0	0	0 SRN	0,00
2.007	ENTRICITABINA 200 MG + FUMARATO DE TENOFOVIR DESOPROXILA 300 MG	0	0	0	0 MG	0,00
399	EPINEFRINA (ADRENALINA) 1 MG / ML AMPOLA 1 ML	0	0	590	590 AMP	1.025,12
520	ERITROMICINA ESTEARATO 50 MG / ML FRASCO	0	0	131	131 FR	573,14
1.232	ESCITALOPRAM, OXALATO 20 MG COMP (FPJ)	0	0	0	0 CPR	0,00
1.907	ESCITALOPRAM, OXALATO 20 MG COMP	0	0	120	120 CPR	65,10
564	ESCOPOLAMINA, BUTILBROMETO 10 MG COMP	0	0	90.420	90.420 CPR	40.328,89
565	ESCOPOLAMINA, BUTILBROMETO 20 MG / ML AMPOLA 1 ML	0	0	0	0 AMP	0,00
563	ESCOPOLAMINA, BUTILBROMETO 4MG/ML + DIPIRONA SÓDICA 500 MG/ML AMPOLA 5 ML	0	0	6.087	6.087 AMP	15.402,54
1.983	ESOMEPRAZOL MAGNESIO TRI-HIDRATADO 20MG COMP	0	0	0	0 CPR	0,00
1.662	ESPINHEIRA SANTA (MAYTENUS ILICIFOLIA) CAPS	0	0	0	0 CAP	0,00
522	ESPIRAMICINA 1.5 UI	0	0	5.728	5.728 CPR	19.022,12
523	ESPIRONOLACTONA 25 MG COMP	0	0	61.400	61.400 CPR	8.184,05
358	ESPONJA P/ LOUÇA	0	0	0	0 UN	0,00
309	ESTILETE ESTREITO - 184644	0	0	0	0 UN	0,00
310	ESTILETE LARGO - 184643	0	0	0	0 UN	0,00

Este documento foi assinado eletronicamente por [illegible] LIMA.
Para verificar as assinaturas vá ao site https://sistemas.pmfi.pr.gov.br/rp/sidpublico/verificar e utilize o código [illegible]

Grupo: NÃO INFORMADO (1)

Subgrupo: NÃO INFORMADO (1)

CÓDIGO	ITEM GENÉRICO	BLOQUEADO	KIT	SALDO	TOTAL	TOTAL CUSTO
2.465	ETIQUETA UNITARIZAÇÃO 31X17MM PACOTE C/ 100	0	0	0	0 PCT	0,00
525	ETOSSUXIMIDA 50 MG / ML XAROPE	0	0	29	29 FR	1.046,38
311	EXTRATOR DE GRAMPO	0	0	0	0 UN	0,00
526	EZETIMIBA 10 MG COMP	0	0	180	180 CPR	151,80
527	FENITOINA 100 MG COMP	0	0	113.000	113.000 CPR	12.374,31
528	FENITOINA SÓDICA 50 MG / ML AMPOLA	0	0	791	791 AMP	1.533,39
1.220	FENOBARBITAL 40MG / ML (FPJ)	0	0	0	0 FR	0,00
2.530	FENOBARBITAL 100 MG COMP (DVFAR)	0	0	240	240 CPR	58,94
529	FENOBARBITAL 100 MG COMP	0	0	77.400	77.400 CPR	9.016,63
2.173	FENOBARBITAL 40 MG / ML FRASCO (DVFAR)	0	0	0	0 FR	0,00
531	FENOBARBITAL 40 MG / ML FRASCO	0	0	876	876 FR	2.969,97
530	FENOBARBITAL SÓDICO 100 MG / ML IM / IV AMPOLA	0	0	195	195 AMP	349,13
532	FENOTEROL, BROMIDRATO 5 MG / ML FRASCO 20 ML	0	0	181	181 FR	729,72
533	FENTANILA, CITRATO 0.05 MG / ML AMPOLA 10 ML	0	0	875	875 AMP	3.491,20
2.646	FIBRA SINTÉTICA (USO GERAL)	0	0	0	0 UN	0,00
312	FILTRO DE LINHA C/ 6 TOMADAS - 104655	0	0	0	0 UN	0,00
3.638	FISIOGEL HIDRATANTE 100G	0	0	0	0 FR	0,00
2.420	FITA ADESIVA CRISTAL - ROLO 12 X 40	0	0	0	0 UN	0,00
2.421	FITA ADESIVA TRANSPARENTE 48 X 50 - 104662	0	0	0	0 RL	0,00
534	FITOMENADIONA 10 MG / ML AMPOLA 1 ML	0	0	20	20 AMP	21,91
360	FLANELA - 103772	0	0	0	0 UN	0,00
3.707	FLETOP LOÇÃO PARA PERNAS E PES 200ML (JUDICIAL)	0	0	0	0 FR	0,00
535	FLUCONAZOL 150 MG CÁPSULA	0	0	2.184	2.184 CAP	804,57
536	FLUMAZENIL 0.1 MG / ML AMPOLA 5 ML	0	0	14	14 AMP	89,40
538	FLUORESCEÍNA 1 % SOLUÇÃO OFTÁLMICA 3 ML	0	0	0	0 FR	0,00
537	FLUORURACILA MICRONIZADA 50 MG BISNAGA 15G	0	0	8	8 BSN	104,80
539	FLUOXETINA, CLORIDRATO 20 MG CÁPSULA	0	0	472.500	472.500 CAP	29.136,41
542	FLUTICASONA, FUROATO 27.5 MCG FRASCO 120 DOSES	0	0	10	10 FR	337,63
541	FORMOTEROL, FUMARATO 12 MCG CÁPSULA 30 DOSES	0	0	0	0 CAP	0,00
1.982	FORMULA HIPERCALORICA CUBITAN 200ML	0	0	114	114 FR	1.850,22
1.154	FOSFATO DE PRIMAQUINA 15 MG	0	0	0	0 CPR	0,00
1.155	FOSFATO DE PRIMAQUINA 5 MG	0	0	0	0 CPR	0,00
540	FOSFATO DE SÓDIO MONOBÁSICO / DIFÁSICO 130 ML	0	0	18	18 FR	81,34
940	FUROSEMIDA 10 MG / ML AMPOLA 2 ML	0	0	755	755 AMP	0,00
543	FUROSEMIDA 40 MG COMP	0	0	122.500	122.500 CPR	6.528,83
545	GENTAMICINA, SULFATO 40 MG / ML AMPOLA	0	0	0	0 AMP	0,00
546	GENTAMICINA, SULFATO 80 MG / ML AMPOLA	0	0	0	0 AMP	0,00
547	GESTODENO 0.075 MG + ETINILESTRADIOL 0.02 MG COMP	0	0	18.921	18.921 CPR	5.676,30
3.552	GLICLAZIDA 30MG COMP	0	0	11.500	11.500 CPR	1.179,81
550	GLICONATO DE CÁLCIO 10 % 10 ML AMPOLA	0	0	301	301 AMP	598,88
548	GLICOSE 25 % 10 ML AMPOLA	0	0	260	260 AMP	57,98
549	GLICOSE 50 % 10 ML AMPOLA	0	0	0	0 AMP	0,00
318	GRAMPO P/ GRAMPEADOR 26/6 - CX C/ 5000 - 104678	0	0	0	0 CX	0,00
1.560	GUACO (MIKANIA GLOMERATA) SOLUÇÃO ORAL	0	0	305	305 FR	674,98
552	HALOPERIDOL 1 MG COMP	0	0	16.000	16.000 CPR	1.919,44
553	HALOPERIDOL 2 MG / ML FRASCO	0	0	290	290 FR	729,38
556	HALOPERIDOL 5 MG / ML AMPOLA	0	0	33	33 AMP	51,19
554	HALOPERIDOL 5 MG COMP	0	0	67.200	67.200 CPR	12.078,40
557	HALOPERIDOL DECANOATO 70.52 MG / ML AMPOLA 1 ML	0	0	1.222	1.222 AMP	5.477,23
558	HEPARINA SÓDICA 5000 UI AMPOLA 0,25 ML SC	0	0	0	0 AMP	0,00
559	HEPARINA SÓDICA 5000 UI FRASCO 5 ML	0	0	0	0 FR	0,00
560	HIDROCORTISONA, SUCCINATO SÓDICO 100 MG FRASCO - AMPOLA	0	0	802	802 FR/AMP	2.055,19
561	HIDROCORTISONA, SUCCINATO SÓDICO 500 MG FRASCO - AMPOLA	0	0	1.731	1.731 FR/AMP	8.427,25
2.776	HIDRÓXIDO DE ALUMÍNIO 60 MG / ML FRASCO	0	0	2.350	2.350 FR	5.692,89
562	HIDRÓXIDO DE ALUMÍNIO 61.5 MG / ML + HIDRÓXIDO DE MAGNÉSIO 60 MG+ 40 MG / ML FRASCO	0	0	0	0 FR	0,00
1.488	HIDROXIQUINILINA 0,4 MG/ML + TROLAMINA 140MG/ML SOL OTOLOGICA FRASCO 8ML	0	0	0	0 FR	0,00

Este documento foi assinado eletronicamente por ROSIVANA [illegible] LIMA.
Para verificar as assinaturas vá ao site https://sistemas.pmfi.pr.gov.br/rp/sidpublico/verificar e utilize o código [illegible]

Grupo: NÃO INFORMADO (1)

Subgrupo: NÃO INFORMADO (1)

CÓDIGO	ITEM GENÉRICO	BLOQUEADO	KIT	SALDO	TOTAL	TOTAL CUSTO
566	IBUPROFENO 300 MG COMP	0	0	0	0 CPR	0,00
567	IBUPROFENO 50 MG / ML FRASCO 30 ML	0	0	0	0 FR	0,00
568	IBUPROFENO 600 MG COMP	0	0	441.500	441.500 CPR	70.484,10
569	IMIPRAMINA, CLORIDRATO 25 MG COMP	0	0	102.800	102.800 CPR	30.788,61
570	IMIQUIMOD 5 % CREME	0	0	60	60 SCH	555,16
1.142	IMUNOGLOBULINA 300 MCG	0	0	72	72 UN	15.743,79
2.179	INSULINA NPH (9ª RS) 100UI / 3ML CANETA	0	0	2.850	2.850 UN	28.995,91
699	INSULINA NPH (9ªRS) 100 UI /10 ML FRASCO	0	0	2.350	2.350 FR	24.205,00
2.178	INSULINA REGULAR (9ª RS) 100UI / 3ML CANETA	0	0	835	835 UN	8.495,14
1.128	INSULINA REGULAR (9ªRS) 100 UI/10 ML FRASCO	0	0	1.057	1.057 FR	10.829,92
700	INSULINA REGULAR (UBS)100 UI/10 ML FRASCO	0	0	0	0 FR	0,00
572	IPRATRÓPIO, BROMETO 0.025 % FRASCO	0	0	620	620 FR	498,34
702	ISONIAZIDA 100 MG COMP	0	0	400	400 CPR	50,52
504	ISOSSORBIDA, DINIDRATO 5 MG COMP	0	0	60	60 CPR	14,75
574	ITRACONAZOL 100 MG COMP	0	0	1.220	1.220 CAP	978,96
575	IVERMECTINA 6 MG COMP	0	0	6.801	6.801 CPR	6.083,87
361	LÃ DE AÇO (BOMBRIL)	0	0	0	0 PCT	0,00
1.230	LACOSAMIDA 100MG COMP (FPJ)	0	0	0	0 CPR	0,00
1.986	LACOSAMIDA 100MG COMP	0	0	504	504 CPR	2.807,02
576	LACTOBACILLUS REUTERI 10 COMP (PROVANCE)	0	0	150	150 CPR	469,45
577	LACTULOSE 667 MG / ML FRASCO	0	0	544	544 FR	3.395,88
1.918	LAMOTRIGINA 50MG CMP	0	0	360	360 CPR	72,24
3.623	LANCETA DESCARTÁVEL	0	0	130.300	130.300 UN	18.014,10
956	LANCETA	0	0	2.000	2.000 UN	148,28
957	LANCETADOR	0	0	0	0 UN	0,00
319	LÁPIS PRETO	0	0	0	0 UN	0,00
578	LATANOPROSTA 5 % + TIMOLOL, MALEATO 2.5 ML	0	0	0	0 FR	0,00
1.227	LEVETIRACETAM 100 MG / ML SOL ORAL (FPJ)	0	0	0	0 FR	0,00
2.426	LEVETIRACETAM 100 MG / ML SOL ORAL	0	0	8	8 FR	417,25
1.865	LEVETIRACETAM 250MG CMP	0	0	0	0 CPR	0,00
2.425	LEVETIRACETAM 750MG CMP	0	0	0	0 CPR	0,00
579	LEVODOPA 100 MG + BENSERAZIDA 25 MG CÁPSULA HBS	0	0	27.270	27.270 CAP	43.000,52
2.759	LEVODOPA 100 MG + BENSERAZIDA 25 MG COMPRIMIDO BD	0	0	7.730	7.730 CPR	5.821,56
580	LEVODOPA 100 MG + BENSERAZIDA 25 MG COMPRIMIDO DISPERSÍVEL	0	0	3.900	3.900 CPR	6.493,49
581	LEVODOPA 200 MG + BENSERAZIDA 50 MG COMPRIMIDO BISSULCADO	0	0	12.420	12.420 CPR	11.716,61
582	LEVODOPA 250 MG + CARBIDOPA 25 MG COMPRIMIDO	0	0	6.200	6.200 CPR	4.589,46
583	LEVOFLOXACINO 500 MG COMP	0	0	800	800 CPR	478,17
584	LEVOMEPROMAZINA, MALEATO 100 MG COMP	0	0	64.500	64.500 CPR	35.475,00
585	LEVOMEPROMAZINA, MALEATO 4 % GOTAS FRASCO 20 ML	0	0	60	60 FR	536,50
703	LEVONORGESTREL 0.15 MG + ETINILESTRADIOL 0.03 MG	0	0	38.871	38.871 CPR	2.539,14
704	LEVONORGESTREL 0.75 MG COMP	0	0	224	224 CPR	71,84
2.033	LEVONORGESTREL 52MG SISTEMA INTRA-UTERINO COM INSERTOR	0	0	0	0 UN	0,00
586	LEVOTIROXINA SÓDICA 100 MCG COMP	0	0	73.260	73.260 CPR	4.208,39
587	LEVOTIROXINA SÓDICA 25 MCG COMP	0	0	124.200	124.200 CPR	9.760,07
588	LEVOTIROXINA SÓDICA 50 MCG COMP	0	0	138.510	138.510 CPR	8.172,73
589	LIDOCAÍNA 10 % SPRAY AEROSOL FRASCO	0	0	19	19 FR	836,48
591	LIDOCAÍNA, CLORIDRATO 2 % FRASCO-AMPOLA 20 ML	0	0	563	563 FR	1.570,77
590	LIDOCAÍNA, CLORIDRATO 2 % GEL 30 G BISNAGA	0	0	1.790	1.790 BSN	4.086,45
2.647	LIMPA VIDROS	0	0	0	0 FR	0,00
3.460	LIMPADOR DE USO GERAL CONCENTRADO - GALÃO 5 LITROS	0	0	0	0 UN	0,00
2.649	LIMPEZA USO GERAL - GALÃO 5L	0	0	0	0 UN	0,00
2.924	LINEZOLIDA 2 MG / ML BOLSA 300ML (HMPGL)	0	0	0	0 BI	0,00
953	LIPIKAR BAUME AP+ 400 ML - FRASCO	0	0	32	32 FR	5.741,68
954	LIPIKAR SURGRASS SABONETE 80 G	0	0	9	9 BRR	433,53
503	LISDEXANFETAMINA, DIMESILATO 70 MG COMP	0	0	0	0 CAP	0,00
320	LIVRO ATA 100 FOLHAS	0	0	0	0 UN	0,00

Este documento foi assinado digitalmente por ROSILVA RAMOS DE LIMA.
Para verificar as assinaturas vá ao site https://sistemas.pmfi.pr.gov.br/rp/sidpublico/verificar e utilize o código

Grupo: NÃO INFORMADO (1)

Subgrupo: NÃO INFORMADO (1)

CÓDIGO	ITEM GENÉRICO	BLOQUEADO	KIT	SALDO	TOTAL	TOTAL CUSTO
1.984	MACROGOL 3350 + BICARBONATO SODIO + CLORETO SODIO + CLORETO POTASSIO SACHE	0	0	400	400 SCH	588,16
1.500	MARCADOR PERMANENTE - AZUL - 104733	0	0	0	0 UN	0,00
335	MARCADOR PERMANENTE - PRETO - 104733	0	0	0	0 UN	0,00
1.125	MARCADOR PERMANENTE - VERMELHO - 104733	0	0	0	0 UN	0,00
1.667	MÁSCARA CIRÚRGICA DESCARTÁVEL - ELÁSTICO	0	0	0	0 UN	0,00
2.641	MÁSCARA DESCARTÁVEL DE SMS	0	0	0	0 UN	0,00
155	MÁSCARA N95	0	0	0	0 UN	0,00
705	MDT COMBI MB ADULTO	0	0	48	48 CRT	728,98
706	MDT COMBI MB CRIANÇA	0	0	0	0 CRT	0,00
707	MDT COMBI PB ADULTO	0	0	0	0 CRT	0,00
708	MDT COMBI PB CRIANÇA	0	0	0	0 CRT	0,00
709	MEDROXIPROGESTERONA, ACETATO 150 MG / ML AMPOLA	0	0	1.738	1.738 AMP	21.592,23
593	METILDOPA 250 MG COMP	0	0	42.820	42.820 CPR	16.837,50
594	METILERGOMETRINA, MALEATO 0.2 MG / ML AMPOLA	0	0	165	165 AMP	304,87
596	METILFENIDATO, CLORIDRATO 10 MG COMP	0	0	47.460	47.460 CPR	19.760,34
595	METILFENIDATO, CLORIDRATO LA 40 MG COMP	0	0	300	300 CAP	1.820,70
597	METOCLOPRAMIDA, CLORIDRATO 10 MG COMP	0	0	37.600	37.600 CPR	2.703,28
598	METOCLOPRAMIDA, CLORIDRATO 4 MG / ML FRASCO 10 ML	0	0	638	638 FR	630,50
599	METOCLOPRAMIDA, CLORIDRATO 5 MG / ML AMPOLA 2ML	0	0	1.169	1.169 AMP	460,90
662	METOPROLOL, SUCCINATO 50 MG COMP	0	0	1.020	1.020 CPR	425,34
3.458	METOPROLOL, TARTARATO 1 MG / ML 5ML	0	0	0	0 AMP	0,00
601	METRONIDAZOL 250 MG COMP	0	0	37.800	37.800 CPR	4.213,32
2.718	METRONIDAZOL 5 MG / ML 100 ML BOLSA (HMPGL)	0	0	0	0 UN	0,00
602	METRONIDAZOL 500 MG / 5 G -50 G BISNAGA C/ 10 APLICADORES	0	0	1.030	1.030 BSN	4.379,34
604	MICONAZOL, NITRATO 80 G CREME VAGINAL C/ 14 APLICADORES	0	0	1.020	1.020 BSN	5.487,90
603	MICONAZOL, NITRATO CREME DERMATOLÓGICO 2 % BISNAGA COM NO MÍNIMO 28 G	0	0	1.480	1.480 BSN	2.781,59
605	MIDAZOLAM 15 MG / 3 ML AMPOLA	0	0	395	395 AMP	1.115,00
606	MIDAZOLAM 50 MG / 10 ML AMPOLA	0	0	442	442 AMP	1.354,20
607	MIRTAZAPINA 45 MG COMP	0	0	90	90 CPR	135,00
1.195	MODULO DE FIBRAS ALIMENTARES	0	0	4	4 UN	132,00
2.442	MODULO ESPESSANTE ALIMENTAR A BASE DE GOMA XANTANA	0	0	0	0 UN	0,00
1.196	MODULO ESPESSANTE ALIMENTAR	0	0	29	29 UN	667,06
3.529	MODULO PROTEINA 100% ISOLADA SORO DO LEITE	0	0	24	24 PTE	936,00
942	MONITOR GLICEMIA	0	0	594	594 UN	20.382,19
608	MONTELUCASTE DE SÓDIO 10 MG COMP	0	0	0	0 CPR	0,00
1.506	MONTELUCASTE DE SÓDIO 5 MG COMP	0	0	120	120 CPR	142,85
609	MORFINA, SULFATO 10 MG / ML AMPOLA 1 ML	0	0	70	70 AMP	167,02
2.957	MOXIFLOXACINO 400 MG FRASCO-AMPOLA (HMPGL)	0	0	0	0 FR/AMP	0,00
3.639	MUSTELA GEL LAVANTE 500 ML	0	0	0	0 FR	0,00
610	NALOXONA, CLORIDRATO 0.4 MG / ML AMPOLA 1 ML	0	0	15	15 AMP	87,98
2.579	NEOMICINA, SULFATO 5 ML / G + BACITRACINA, ZÍNCICA POMADA C/ 10 G BISNAGA	0	0	100	100 BSN	0,00
611	NEOMICINA, SULFATO 5 ML / G + BACITRACINA, ZÍNCICA POMADA C/ 50 G BISNAGA	0	0	34	34 BSN	319,96
691	NICOTINA 14 MG ADESIVO	0	0	1.344	1.344 UN	2.424,54
692	NICOTINA 21 MG ADESIVO	0	0	1.582	1.582 UN	3.261,35
693	NICOTINA 7 MG ADESIVO	0	0	210	210 UN	312,42
612	NIFEDIPINO 10 MG COMP	0	0	192.360	192.360 CPR	22.962,65
613	NISTATINA 100.000/ ML FRASCO	0	0	474	474 FR	1.747,44
1.866	NITRAZEPAM 5MG	0	0	310	310 CPR	55,55
614	NITROFURANTOÍNA 100 MG COMP	0	0	38.570	38.570 CPR	8.667,89
615	NITROGLICERINA 5 MG / ML AMPOLA 10 ML	0	0	20	20 AMP	593,78
616	NITROPRUSSETO DE SÓDIO 25 MG / ML AMPOLA 2 ML	0	0	17	17 AMP	202,66
2.023	NIVOLUMABE 10MG/ML FRASCO 4ML	0	0	0	0 FR/AMP	0,00
617	NOREPINEFRINA, HEMITARTARATO (NORADRENALINA) 2 MG / ML AMPOLA 4 ML	0	0	410	410 AMP	2.898,25

Este documento foi assinado eletronicamente por [illegible] LIMA.
Para verificar as assinaturas vá ao site https://sistemas.pmfl.pr.gov.br/rp/sldpublico/verificar e utilize o código [illegible]

Grupo: NÃO INFORMADO (1)

Subgrupo: NÃO INFORMADO (1)

CÓDIGO	ITEM GENÉRICO	BLOQUEADO	KIT	SALDO	TOTAL	TOTAL CUSTO
1.012	NORETISTERONA + ESTRADIOL 50 + 5 MG / ML (MESIGYNA)	0	0	1.120	1.120 AMP	10.194,65
711	NORETISTERONA 0.35 MG COMP	0	0	4.830	4.830 CPR	454,45
618	NORFLOXACINO 400 MG COMP	0	0	22.680	22.680 CPR	8.822,52
619	NORTRIPTILINA, CLORIDRATO 25 MG CAP	0	0	90.990	90.990 CAP	21.457,97
1.028	NUTRISUS - SACHÊ 1 G	0	0	0	0 SCH	0,00
620	ÓLEO MINERAL 100 % FRASCO MÍNIMO 100 ML	0	0	323	323 FR	640,63
1.185	OMALIZUMABE 150 MG	0	0	0	0 AMP	0,00
621	OMEPRAZOL 20 MG CÁPSULA	0	0	178.360	178.360 CAP	16.765,84
2.748	OMEPRAZOL 40 MG EV FRASCO-AMPOLA (HMPGL)	0	0	0	0 FR/AMP	0,00
2.595	OMEPRAZOL 40MG EV FRASCO-AMPOLA	0	0	0	0 FR/AMP	0,00
622	ONDANSETRONA, CLORIDRATO 2 MG / ML AMPOLA 2 ML	0	0	5.082	5.082 AMP	5.991,04
1.222	ONDANSETRONA, CLORIDRATO 4 MG COMP	0	0	570	570 CPR	1.088,19
712	OSELTAMIVIR 30 MG CÁPSULA	0	0	40	40 CAP	104,00
713	OSELTAMIVIR 45 MG CÁPSULA	0	0	0	0 CAP	0,00
714	OSELTAMIVIR 75 MG CÁPSULA	0	0	650	650 CAP	3.226,54
955	OXCARBAMAZEPINA 6 % SOL. ORAL 100 ML	0	0	8	8 FR	239,87
624	OXCARBAZEPINA 300 MG COMP	0	0	480	480 CPR	371,42
626	OXCARBAZEPINA 600 MG COMP	0	0	360	360 CPR	531,57
625	OXIBUTININA, CLORIDRATO 5 MG COMP	0	0	600	600 CPR	447,96
627	ÓXIDO DE ZINCO 100 MG + RETINOL 1000 UI + CALCIFEROL 400 UI BISNAGA	0	0	3.390	3.390 BSN	9.073,29
323	PAPEL CONTACT TRANSPARENTE - ROLO - 104702	0	0	0	0 MT	0,00
323	PAPEL CONTACT TRANSPARENTE - ROLO - 104702	0	0	0	0 RL	0,00
370	PAPEL HIGIÊNICO - pacote com 4	0	0	0	0 PCT	0,00
324	PAPEL SULFITE RESMA COM 500 FOLHAS - 104708	0	0	0	0 RSM	0,00
371	PAPEL TOALHA - 103795	0	0	0	0 PCT	0,00
628	PARACETAMOL 500 MG COMP	0	0	309.000	309.000 CPR	25.814,79
629	PARACETAMOL GOTAS 200 MG / ML FRASCO	0	0	2.885	2.885 FR	2.538,19
325	PASTA AZ LOMBO ESTREITO - 104711	0	0	0	0 UN	0,00
326	PASTA AZ LOMBO LARGO - 104712	0	0	0	0 UN	0,00
1.484	PELARGONIUM SILOIDES 307,39 MG/ML	0	0	0	0 FR	0,00
630	PERICIAZINA 1 % FRASCO 20 ML	0	0	112	112 FR	893,23
631	PERICIAZINA 4 % FRASCO 20 ML	0	0	235	235 FR	3.620,81
632	PERMANGANATO DE POTÁSSIO 100 MG COMP	0	0	0	0 CPR	0,00
944	PERMETRINA 5 % LOÇÃO 50 MG / ML FRASCO 60 ML	0	0	980	980 FR	2.309,26
334	PILHA ALCALINA AAA (CARTELA C/ 4) - 104732	0	0	0	0 CRT	0,00
2.064	PILHA ALCALINA AAA (CARTELA C/ 2)	0	0	0	0 CRT	0,00
634	PIRIMETAMINA 25 MG COMP	0	0	1.926	1.926 CPR	127,39
2.012	PLASTICO PARA PASTA 4 FUROS - A4 PCT C/100 UN - 104755	0	0	0	0 PCT	0,00
635	POLICRESULENO 12 ML FRASCO	0	0	10	10 FR	202,99
669	POLIMIXINA B, SULFATO 10000 UI + NEOMICINA, SULFATO 3.5 MG / ML + ACETONIDA FLUOCINOLONA 0.25 MG / ML + LIDOCAÍNA, CLORIDRATO 20 MG / ML FRASCO 5 ML	0	0	166	166 FR	402,29
637	POLIVITAMÍNICO 100 MG CÁPSULA	0	0	71.400	71.400 CAP	4.984,84
636	POLIVITAMÍNICO MÍNIMO 100 ML FRASCO	0	0	0	0 FR	0,00
1.919	PORTA CANETA C/ 3 COMPARTIMENTOS - 104744	0	0	0	0 UN	0,00
336	PRANCHETA - 104745	0	0	0	0 UN	0,00
2.663	PRAZIQUANTEL 600MG	0	0	0	0 CPR	0,00
638	PREDNISOLONA, FOSFATO SÓDICO 3 MG / ML FRASCO 60 ML	0	0	2.297	2.297 FR	6.521,38
639	PREDNISONA 20 MG COMP	0	0	44.620	44.620 CPR	6.520,16
640	PREDNISONA 5 MG COMP	0	0	41.300	41.300 CPR	2.920,12
641	PREGABALINA 150 MG COMP	0	0	0	0 CAP	0,00
643	PROMETAZINA, CLORIDRATO 25 MG / ML AMPOLA 2 ML	0	0	1.246	1.246 AMP	2.155,76
642	PROMETAZINA, CLORIDRATO 25 MG COMP	0	0	35.200	35.200 CPR	3.233,71
644	PROPATILNITRATO 10 MG COMP	0	0	33.000	33.000 CPR	13.903,96
645	PROPRANOLOL, CLORIDRATO 40 MG COMP	0	0	89.080	89.080 CPR	3.319,07
646	PROTAMINA, CLORIDRATO 10 MG / ML AMPOLA	0	0	0	0 AMP	0,00
2.652	PROTETOR FACIAL	0	0	0	0 UN	0,00

Este documento foi assinado eletronicamente por [illegible] LIMA.
Para verificar as assinaturas vá ao site https://sistemas.pmfl.pr.gov.br/rp/sidpublico/verificar e utilize o código [illegible]

Grupo: NÃO INFORMADO (1)

Subgrupo: NÃO INFORMADO (1)

CÓDIGO	ITEM GENÉRICO	BLOQUEADO	KIT	SALDO	TOTAL	TOTAL CUSTO
648	RANITIDINA, CLORIDRATO 150 MG / 10 ML FRASCO	0	0	0	0 FR	0,00
649	RANITIDINA, CLORIDRATO 150 MG COMP	0	0	0	0 CPR	0,00
647	RANITIDINA, CLORIDRATO 50 MG / 2 ML	0	0	0	0 AMP	0,00
1.212	REFORMULAÇÃO DE COMPRIMIDO PARA SOLUÇÃO (1 MG/ML)	0	0	0	0 ML	0,00
752	RÉGUA ACRÍLICA 50 CM	0	0	0	0 UN	0,00
1.013	REPELENTE DE INSETOS - FRS 200 ML	0	0	0	0 FR	0,00
701	RIFAMPICINA 150 MG + ISONIAZIDA 75 MG CÁPSULA	0	0	0	0 CAP	0,00
701	RIFAMPICINA 150 MG + ISONIAZIDA 75 MG CÁPSULA	0	0	4.536	4.536 CPR	1.048,85
1.159	RIFAMPICINA 20 MG / ML	0	0	0	0 FR	0,00
1.160	RIFAMPICINA 300 MG	0	0	0	0 CPR	0,00
650	RISPERIDONA 1 MG / ML FRASCO	0	0	0	0 FR	0,00
651	RISPERIDONA 1 MG COMP	0	0	77.400	77.400 CPR	5.623,80
652	RISPERIDONA 2 MG COMP	0	0	54.660	54.660 CPR	4.534,39
653	RIVAROXABANA 20 MG COMP	0	0	140	140 CPR	700,00
3.674	ROCURÔNIO, BROMETO 10 MG / ML C/ 5 ML	0	0	0	0 FR/AMP	0,00
376	SABÃO DE CÔCO	0	0	0	0 UN	0,00
378	SABÃO EM PÓ 1KL - 103802	0	0	0	0 UN	0,00
380	SABONETE LÍQUIDO 5L - 103805	0	0	0	0 FR	0,00
369	SACO DE ALGODÃO (PANO DE CHÃO)	0	0	0	0 UN	0,00
381	SACO DE LIXO AZUL 100L	0	0	0	0 UN	0,00
382	SACO DE LIXO AZUL 50L	0	0	0	0 UN	0,00
384	SACO DE LIXO PRETO 100L - 103806	0	0	0	0 UN	0,00
386	SACO DE LIXO PRETO 30L - 103808	0	0	0	0 UN	0,00
385	SACO DE LIXO PRETO 50L - 103810	0	0	0	0 UN	0,00
654	SAIS PARA REIDRATAÇÃO ORAL 27.9 G SACHÊ	0	0	26.500	26.500 SCH	14.525,60
655	SALBUTAMOL, SULFATO 0.4 MG / ML FRASCO 100 ML	0	0	6	6 FR	6,66
656	SALBUTAMOL, SULFATO 100 MCG AEROSOL, FRASCO C/ 200 DOSES	0	0	287	287 FR	2.101,63
657	SALBUTAMOL, SULFATO 2 MG COMP	0	0	200	200 CPR	44,96
1.240	SALMETEROL + FLUTICASONA 25/50 MCG 120 DOSES	0	0	0	0 FR	0,00
658	SECNIDAZOL 1 G COMP	0	0	2.924	2.924 CPR	1.754,40
945	SERINGA 0.5 ML (FARMÁCIA)	0	0	33.000	33.000 UN	8.616,77
946	SERINGA 1 ML (FARMÁCIA)	0	0	28.700	28.700 UN	8.784,97
659	SIMETICONA 75 MG / ML GOTAS C/ 10 ML	0	0	74	74 FR	65,12
660	SINVASTATINA 20 MG COMP	0	0	201.250	201.250 CPR	15.974,83
661	SINVASTATINA 40 MG COMP	0	0	164.040	164.040 CPR	19.440,70
663	SOLIFENACINA, SUCCINATO 5 MG COMP	0	0	0	0 CPR	0,00
1.198	SOLUÇÃO CONTROLE	0	0	12	12 UN	0,00
664	SULFADIAZINA 500 MG COMP	0	0	0	0 CPR	0,00
2.599	SULFADIAZINA DE PRATA 30 G 1% BISNAGA	0	0	1.192	1.192 BSN	4.315,29
665	SULFADIAZINA DE PRATA 50 G 1 % BISNAGA	0	0	0	0 BSN	0,00
666	SULFAMETOXAZOL + TRIMETROPRIMA 200 + 40 MG / 5 ML FRASCO	0	0	370	370 FR	1.639,84
667	SULFAMETOXAZOL + TRIMETROPRIMA 400 MG + 80 MG COMP	0	0	22.600	22.600 CPR	2.547,18
668	SULFATO DE MAGNÉSIO 10 % 10 ML AMPOLA	0	0	70	70 AMP	20,27
670	SULFATO FERROSO 25 MG / ML GOTAS 30 ML FRASCO	0	0	540	540 FR	418,25
671	SULFATO FERROSO 40 MG COMP	0	0	157.500	157.500 CPR	4.764,67
672	SULFATO FERROSO 5 MG / ML XAROPE 100 ML FRASCO	0	0	137	137 FR	285,12
673	SULPIRIDA 200 MG COMP	0	0	1.460	1.460 CPR	1.631,69
674	SUNMAX SENSITIVE FAMILY FPS 30 C/ 160 ML FRASCO	0	0	5	5 FR	523,60
473	SUXAMETÔNIO, CLORETO 100 MG FRASCO - AMPOLA	0	0	50	50 FR/AMP	762,27
675	TACROLIMO 0.1 % BISNAGA 30 G	0	0	10	10 BSN	922,40
715	TALIDOMIDA 100 MG COMP	0	0	0	0 CPR	0,00
2.932	TEGADERM (HMPGL)	0	0	0	0 UN	0,00
677	TERBUTALINA, SULFATO 0.5 MG / ML AMPOLA 1 ML	0	0	119	119 AMP	187,24
236	TERMÔMETRO DIGITAL DE MÁXIMA E MÍNIMA	0	0	0	0 UN	0,00
688	TESTOSTERONA, UNDECILATO 250 MG / ML AMPOLA	0	0	4	4 AMP	961,29
678	TETRACAÍNA 5 MG / ML + FENILEFRINA 2.5 MG / ML + ÁCIDO BÓRICO FRASCO 10 ML	0	0	1	1 FR	8,57
3.549	TIAMINA, CLORIDRATO 300 MG	0	0	15.000	15.000 CPR	3.000,00

Este documento foi assinado eletronicamente por [illegible] LIMA.
Para verificar as assinaturas vá ao site https://sistemas.pmfi.pr.gov.br/rp/sidpublico/verificar e utilize o código [illegible]

Grupo: NÃO INFORMADO (1)

Subgrupo: NÃO INFORMADO (1)

CÓDIGO	ITEM GENÉRICO	BLOQUEADO	KIT	SALDO	TOTAL	TOTAL CUSTO
680	TIMOLOL, MALEATO 0.5 % SOLUÇÃO OFTÁLMICA 5 ML	0	0	255	255 FR	548,90
947	TIRAS REAGENTES (HGT)	0	0	352.500	352.500 UN	113.364,60
477	TIZANIDINA, CLORIDRATO 2 MG COMP	0	0	270	270 CPR	154,85
682	TOPIRAMATO 100 MG COMP	0	0	240	240 CPR	120,00
1.023	TRAMADOL, CLORIDRATO 100 MG / 2 ML	0	0	400	400 AMP	328,14
685	TRAVOPROSTA 0,04 % 2,5 ML	0	0	144	144 FR	1.926,89
686	TRAZODONA, CLORIDRATO 100 MG COMP	0	0	480	480 CPR	372,32
480	TRIEXIFENIDILA, CLORIDRATO 2 MG COMP	0	0	480	480 CPR	109,05
1.223	TRIGLICERIDEOS DE CADEIA MEDIA (TECPOM - TCM)	0	0	0	0 ML	0,00
684	TROPICAMIDA 1 % SOLUÇÃO OFTÁLMICA FRASCO	0	0	7	7 FR	11,92
1.259	USTEQUINUMABE 45MG/0,5ML	0	0	0	0 FR	0,00
1.079	VALE ÁGUA	0	0	0	0 UN	0,00
1.229	VALPROATO DE SODIO 200 MG / ML SOL ORAL (FPJ)	0	0	0	0 MG / ML	0,00
2.052	VALPROATO DE SODIO 200 MG / ML SOL ORAL	0	0	0	0 FR	0,00
1.890	VALPROATO DE SÓDIO 333 MG + ACIDO VALPRÓICO 500MG	0	0	240	240 CPR	281,70
689	VARFARINA SÓDICA 5 MG COMP	0	0	4.200	4.200 CPR	462,12
479	VENLAFAXINA, CLORIDRATO 150 MG COMP	0	0	240	240 CPR	363,60

Total do grupo: **1.946.822,02**

Este documento foi assinado eletronicamente por [illegible] LIMA.
Para verificar as assinaturas vá ao site https://sistemas.pmfi.pr.gov.br/rp/sidpublico/verificar e utilize o código [illegible]

Prefeitura Municipal de Foz do Iguaçu

CNPJ: 76.206.606/0001-40
Praça Getulio Vargas, Nº 280 - CEP: 85851340 - Centro - Foz do Iguaçu
Telefone: 45 35211000 - Site: www.pmfi.pr.gov.br

RELATÓRIO DE CONSUMO MÉDIO NO PERÍODO
No período de 01/01/2021 até 31/12/2021
Modelo de relatório: POR LOCAL
Grupo: NÃO INFORMADO

FARMÁCIA PROFILURB II

Grupo: NÃO INFORMADO
SubGrupo: NÃO INFORMADO

Item inativado. Itens com saldo igual ou inferior à previsão de consumo para o próximo período. Itens com saldo próximo ao limite da previsão de consumo para o próximo período. Itens com saldo superior à previsão de consumo para o próximo período.

Item genérico	Apresentação	Saldo atual	Itens consumidos	Média no período
ACICLOVIR 200 MG COMP (392)	COMPRIMIDO	370 CPR	3.325 CPR	277,08 CPR
ACIDO ACETILSALICILICO 100 MG COMP (116)	COMPRIMIDO	5.840 CPR	156.980 CPR	13.081,67 CPR
ACIDO ASCORBICO 100 MG / ML AMPOLA (117)	AMPOLA	42 AMP	74 AMP	6,17 AMP
ACIDO FOLICO 5 MG COMP (393)	COMPRIMIDO	0 CPR	19.050 CPR	1.587,50 CPR
ACIDO FOLINICO 15 MG COMP (394)	COMPRIMIDO	0 CPR	175 CPR	14,58 CPR
ACIDO VALPROICO 250 MG / 5 ML (395)	FRASCO	24 FR	555 FR	46,25 FR
ACIDO VALPROICO 250 MG CÁPSULA (396)	CAPSULA	3.900 CAP	77.100 CAP	6.425,00 CAP
ACIDOS GRAXOS ESSENCIAIS 200 ML + PALMITATO DE RETINOL 50 MG + ACETATO DE TOCOFEROL 400 MG + TRIGLICERÍDEOS DE CADEIA MÉDIA 250 MG + LECITINA DE SOJA 100 ML (397)	FRASCO	19 FR	179 FR	14,92 FR
ÁGUA DESTILADA 10 ML AMPOLA (400)	AMPOLA	92 AMP	461 AMP	38,42 AMP
AGULHA PARA CANETA DE INSULINA 4MM (2180)	UNIDADE	1.480 UN	19.025 UN	1.585,42 UN
ALBENDAZOL 40 MG / ML FRASCO (401)	FRASCO	120 FR	720 FR	60,00 FR
ALBENDAZOL 400 MG COMP (402)	COMPRIMIDO	124 CPR	1.219 CPR	101,58 CPR
ALENDRONATO DE SÓDIO 70 MG COMP (403)	COMPRIMIDO	144 CPR	2.030 CPR	169,17 CPR
ALOPURINOL 100 MG COMP (404)	COMPRIMIDO	750 CPR	8.295 CPR	691,25 CPR
ALOPURINOL 300 MG COMP (405)	COMPRIMIDO	850 CPR	10.300 CPR	858,33 CPR
AMBROXOL, CLORIDRATO 15 MG / 5 ML FRASCO (474)	FRASCO	31 FR	242 FR	20,17 FR
AMBROXOL, CLORIDRATO 30 MG / 5 ML FRASCO (475)	FRASCO	0 FR	802 FR	66,83 FR
AMINOFILINA 100 MG COMP (406)	COMPRIMIDO	540 CPR	3.360 CPR	280,00 CPR
AMINOFILINA 24 MG / ML AMPOLA 10 ML (407)	AMPOLA	0 AMP	11 AMP	0,92 AMP
AMIODARONA, CLORIDRATO 200 MG COMP (408)	COMPRIMIDO	1.840 CPR	10.780 CPR	898,33 CPR
AMIODARONA, CLORIDRATO 50 MG / ML AMPOLA (409)	AMPOLA	3 AMP	8 AMP	0,67 AMP
AMITRIPTILINA, CLORIDRATO 25 MG COMP (410)	COMPRIMIDO	4.610 CPR	132.000 CPR	11.000,00 CPR
AMOXICILINA 250 MG / 5 ML FRASCO 60 ML (414)	FRASCO	0 FR	267 FR	22,25 FR
AMOXICILINA 250 MG / 5 ML FRASCO 150 ML (413)	FRASCO	61 FR	244 FR	20,33 FR
AMOXICILINA 250 MG + CLAVULANATO DE POTÁSSIO 62,5 MG / 5 ML FRASCO (412)	FRASCO	21 FR	482 FR	40,17 FR
AMOXICILINA 500 MG + CLAVULANATO DE POTÁSSIO 125 MG COMP (411)	COMPRIMIDO	739 CPR	7.987 CPR	665,58 CPR
AMOXICILINA 500 MG CÁPSULA (415)	CAPSULA	729 CAP	12.748 CAP	1.062,33 CAP
ANLODIPINO, BESILATO 5 MG COMP (417)	COMPRIMIDO	6.850 CPR	176.380 CPR	14.698,33 CPR
ATENOLOL 50 MG COMP (420)	COMPRIMIDO	2.115 CPR	49.801 CPR	4.150,08 CPR
AZITROMICINA 500 MG COMP (423)	COMPRIMIDO	497 CPR	1.426 CPR	118,83 CPR
BATERIA LITHIUM CR-2032 - FARMÁCIA (1130)	UNIDADE	19 UN	54 UN	4,50 UN
BENZILPENICILINA 600.000 UI / ML FRASCO - AMPOLA (427)	FRASCO - AMPOLA	5'AMP	46/AMP	3,83/AMP
BENZILPENICILINA BENZATINA 1.200.00 UI / ML FRASCO - AMPOLA (426)	FRASCO - AMPOLA	43'AMP	348/AMP	29,00/AMP
BENZILPENICILINA BENZATINA 1.200.00 UI / ML FRASCO - AMPOLA (SIFILIS - MS) (939)	FRASCO - AMPOLA	29'AMP	444/AMP	37,00/AMP
BENZILPENICILINA PROCAÍNA 300.000 + BENZILPENICILINA POTÁSSICA 100.000 UI / ML FRASCO AMPOLA (1113)	FRASCO - AMPOLA	0'AMP	11/AMP	0,92/AMP
BIPERIDENO, CLORIDRATO 2 MG COMP (433)	COMPRIMIDO	1.490 CPR	62.590 CPR	5.215,83 CPR
BIPERIDENO, LACTATO 5 MG / ML AMPOLA 1 ML (432)	AMPOLA	0 AMP	7 AMP	0,58 AMP
BROMOPRIDA 5 MG / ML AMPOLA 2 ML (436)	AMPOLA	37 AMP	147 AMP	12,25 AMP
BUPROPIONA 150 MG COMP (694)	COMPRIMIDO	0 CPR	90 CPR	7,50 CPR
CAPTOPRIL 25 MG COMP (442)	COMPRIMIDO	120 CPR	360 CPR	30,00 CPR
CARBAMAZEPINA 20 MG / ML FRASCO (445)	FRASCO	93 FR	389 FR	32,42 FR
CARBAMAZEPINA 200 MG COMP (444)	COMPRIMIDO	4.940 CPR	94.220 CPR	7.851,67 CPR
CARBONATO DE CALCIO 500 MG (1250 MG) COMP (447)	COMPRIMIDO	1.950 CPR	26.400 CPR	2.200,00 CPR
CARBONATO DE CALCIO 600 MG + VITAMINA D 400 UI COMP (2588)	COMPRIMIDO	5.030 CPR	47.305 CPR	3.942,08 CPR
CARBONATO DE LÍTIO 300 MG COMP (449)	COMPRIMIDO	3.375 CPR	31.630 CPR	2.635,83 CPR
CARVEDILOL 12.5 MG COMP (450)	COMPRIMIDO	2.520 CPR	31.395 CPR	2.616,25 CPR
CARVEDILOL 25 MG COMP (451)	COMPRIMIDO	2.130 CPR	28.020 CPR	2.335,00 CPR
CARVEDILOL 3.125 MG COMP (452)	COMPRIMIDO	1.560 CPR	15.240 CPR	1.270,00 CPR
CARVEDILOL 6.25 MG COMP (453)	COMPRIMIDO	3.510 CPR	32.670 CPR	2.722,50 CPR
CEFALEXINA 500 MG COMP (455)	COMPRIMIDO	1.288 CPR	20.050 CPR	1.670,83 CPR
CEFALEXINA MONOIDRATADA 250 MG / 5 ML FRASCO (454)	FRASCO	34 FR	244 FR	20,33 FR
CEFTRIAXONA 1 G IM / IV FRASCO-AMPOLA (457)	FRASCO - AMPOLA	0'AMP	10/AMP	0,83/AMP
CEFTRIAXONA 500MG IM + DILUENTE FRASCO-AMPOLA (2764)	FRASCO - AMPOLA	11'AMP	121/AMP	10,08/AMP
CETOCONAZOL 200 MG COMP (458)	COMPRIMIDO	495 CPR	1.315 CPR	109,58 CPR
CINARIZINA 75 MG COMP (461)	COMPRIMIDO	2.300 CPR	23.870 CPR	1.989,17 CPR
CIPROFLOXACINO, CLORIDRATO 500 MG COMP (462)	COMPRIMIDO	61 CPR	456 CPR	38,00 CPR

Este documento foi assinado eletronicamente por [illegible] LIMA.
Para verificar as assinaturas vá ao site https://sistemas.pmfi.pr.gov.br/rp/sidpublico/verificar e utilize o código [illegible]

RELATÓRIO DE CONSUMO MÉDIO NO PERÍODO
No período de 01/01/2021 até 31/12/2021
Modelo de relatório: POR LOCAL
Grupo: NÃO INFORMADO

SubGrupo: NÃO INFORMADO

Item inativado. Itens com saldo igual ou inferior à previsão de consumo para o próximo período. Itens com saldo próximo ao limite da previsão de consumo para o próximo período. Itens com saldo superior à previsão de consumo para o próximo período.

Item genérico	Apresentação	Saldo atual	Itens consumidos	Média no período	
CIPROTERONA, ACETATO 1MG + ESTRADIOL, VALERATO 2 MG COMP (463)	COMPRIMIDO	210 CPR	525 CPR	43,75 CPR	
CLOMIPRAMINA, CLORIDRATO 25 MG COMP (467)	COMPRIMIDO	2.760 CPR	12.520 CPR	1.043,33 CPR	
CLONAZEPAM 2 MG COMP (468)	COMPRIMIDO	4.140 CPR	63.942 CPR	5.328,50 CPR	
CLONAZEPAM 2,5 MG / ML FRASCO C/ 20 ML (3730)	FRASCO	45 FR	26 FR	2,17 FR	
CLORETO DE POTÁSSIO 19.1 % 10 ML AMPOLA (469)	AMPOLA	2 AMP	4 AMP	0,33 AMP	
CLORETO DE SÓDIO 0.9 % 10 ML AMPOLA (470)	AMPOLA	0 AMP	19 AMP	1,58 AMP	
CLORETO DE SÓDIO 20 % 10 ML AMPOLA (471)	AMPOLA	5 AMP	2 AMP	0,17 AMP	
CLORETO DE SÓDIO NASAL 30 ML (3465)	FRASCO	32 FR	54 FR	4,50 FR	
CLORPROMAZINA, CLORIDRATO 100 MG COMP (481)	COMPRIMIDO	2.160 CPR	24.850 CPR	2.070,83 CPR	
CLORPROMAZINA, CLORIDRATO 25 MG / 5 ML AMPOLA (1022)	AMPOLA	8 AMP	16 AMP	1,33 AMP	
CLORPROMAZINA, CLORIDRATO 25 MG COMP (482)	COMPRIMIDO	2.570 CPR	20.910 CPR	1.742,50 CPR	
CLORPROMAZINA, CLORIDRATO 40 MG / ML FRASCO (483)	FRASCO	20 FR	136 FR	11,33 FR	
COLAGENASE 1.2 UI SEM CLORANFENICOL POMADA 30 G (486)	BISNAGA	20 BSN	115 BSN	9,58 BSN	
COMPLEXO B 2 ML AMPOLA (487)	AMPOLA	35 AMP	215 AMP	17,92 AMP	
COXCIP (697)	COMPRIMIDO	18 CPR	2.926 CPR	243,83 CPR	
DEXAMETASONA 0,1% SOL. OFTALMICA 5ML (491)	FRASCO	1 FR	21 FR	1,75 FR	
DEXAMETASONA, ACETATO 0.1 % 10 G BISNAGA (490)	BISNAGA	88 BSN	828 BSN	69,00 BSN	
DEXAMETASONA, FOSFATO DISSÓDICO 4 MG / ML AMPOLA 2,5 ML (493)	AMPOLA	84 AMP	508 AMP	42,33 AMP	
DEXCLORFENIRAMINA, MALEATO 2 MG / 5 ML FRASCO (495)	FRASCO	91 FR	871 FR	72,58 FR	
DEXCLORFENIRAMINA, MALEATO 2 MG COMP (494)	COMPRIMIDO	1.765 CPR	12.386 CPR	1.032,17 CPR	
DIAZEPAM 10 MG COMP (496)	COMPRIMIDO	2.020 CPR	17.792 CPR	1.482,67 CPR	
DIAZEPAM 5 MG COMP (498)	COMPRIMIDO	1.640 CPR	5.680 CPR	473,33 CPR	
DIAZEPAM 5 MG/ML 2 ML AMPOLA (497)	AMPOLA	1 AMP	53 AMP	4,42 AMP	
DICLOFENACO SÓDICO 75 MG / 3 ML AMPOLA (499)	AMPOLA	49 AMP	582 AMP	48,50 AMP	
DIGOXINA 0.25 MG COMP (500)	COMPRIMIDO	360 CPR	3.995 CPR	332,92 CPR	
DIMENIDRATO 3MG/ML + PIRIDOXINA, CLORIDRATO 5 MG/ML + GLICOSE 100MG/ML + FRUTOSE IV 100MG/ML AMP 10 ML (502)	AMPOLA	9 AMP	22 AMP	1,83 AMP	
DIMENIDRATO 50MG/ML + PIRIDOXINA, CLORIDRATO 50 MG / ML IM AMP 1 ML (501)	AMPOLA	2 AMP	14 AMP	1,17 AMP	
DIPIRONA SÓDICA 500 MG / ML AMPOLA 2 ML (506)	AMPOLA	64 AMP	680 AMP	56,67 AMP	
DIPIRONA SÓDICA 500 MG / ML GOTAS 10 ML FRASCO (507)	FRASCO	96 FR	1.065 FR	88,75 FR	
DIPIRONA SÓDICA 500 MG COMP (505)	COMPRIMIDO	4.880 CPR	103.231 CPR	8.602,58 CPR	
DIU - DISPOSITIVO INTRAUTERINO DE COBRE (698)	UNIDADE	19 UN	83 UN	6,92 UN	
DOXAZOSINA, MESILATO 2 MG COMP (592)	COMPRIMIDO	1.980 CPR	28.110 CPR	2.342,50 CPR	
DOXICICLINA, CLORIDRATO 100 MG COMP (515)	COMPRIMIDO	93 CPR	586 CPR	48,83 CPR	
ENALAPRIL, MALEATO 10 MG COMP (3363)	COMPRIMIDO	0 CPR	23.280 CPR	1.940,00 CPR	
ENALAPRIL, MALEATO 20 MG COMP (517)	COMPRIMIDO	2.440 CPR	82.063 CPR	6.838,58 CPR	
EPINEFRINA (ADRENALINA) 1 MG / ML AMPOLA 1 ML (399)	AMPOLA	16 AMP	31 AMP	2,58 AMP	
EQUIPO PARA DIETA ENTERAL (79)	UNIDADE	15 UN	252 UN	21,00 UN	
ERITROMICINA ESTEARATO 50 MG / ML FRASCO (520)	FRASCO	4 FR	9 FR	0,75 FR	
ESCOPOLAMINA, BUTILBROMETO 10 MG COMP (564)	COMPRIMIDO	224 CPR	14.474 CPR	1.206,17 CPR	
ESCOPOLAMINA, BUTILBROMETO 20 MG / ML AMPOLA 1 ML (565)	AMPOLA	12 AMP	76 AMP	6,33 AMP	
ESCOPOLAMINA, BUTILBROMETO 4MG/ML + DIPIRONA SÓDICA 500 MG/ML AMPOLA 5 ML (563)	AMPOLA	16 AMP	81 AMP	6,75 AMP	
ESPINHEIRA SANTA (MAYTENUS ILICIFOLIA) CAPS (1662)	CAPSULA	0 CAP	6.360 CAP	530,00 CAP	
ESPIRAMICINA 1.5 UI (522)	COMPRIMIDO	0 CPR	832 CPR	69,33 CPR	
ESPIRONOLACTONA 25 MG COMP (523)	COMPRIMIDO	1.080 CPR	41.110 CPR	3.425,83 CPR	
FENITOINA 100 MG COMP (527)	COMPRIMIDO	1.520 CPR	28.660 CPR	2.388,33 CPR	
FENITOINA SÓDICA 50 MG / ML AMPOLA (528)	AMPOLA	2 AMP	20 AMP	1,67 AMP	
FENOBARBITAL 100 MG COMP (529)	COMPRIMIDO	1.530 CPR	23.230 CPR	1.935,83 CPR	
FENOBARBITAL 40 MG / ML FRASCO (531)	FRASCO	13 FR	153 FR	12,75 FR	
FENOBARBITAL SÓDICO 100 MG / ML IM / IV AMPOLA (530)	AMPOLA	2 AMP	27 AMP	2,25 AMP	
FENOTEROL, BROMIDRATO 5 MG / ML FRASCO 20 ML (532)	FRASCO	1 FR	9 FR	0,75 FR	
FITOMENADIONA 10 MG / ML AMPOLA 1 ML (534)	AMPOLA	4 AMP	20 AMP	1,67 AMP	
FLUCONAZOL 150 MG CÁPSULA (535)	CAPSULA	45 CAP	195 CAP	16,25 CAP	
FLUOXETINA, CLORIDRATO 20 MG CÁPSULA (539)	CAPSULA	3.178 CAP	183.824 CAP	15.318,67 CAP	
FRASCO PARA ALIMENTAÇÃO ENTERAL (127)	UNIDADE	0 UN	260 UN	21,67 UN	
FUROSEMIDA 10 MG / ML AMPOLA 2 ML (940)	AMPOLA	15 AMP	76 AMP	6,33 AMP	
FUROSEMIDA 40 MG COMP (543)	COMPRIMIDO	1.640 CPR	44.690 CPR	3.724,17 CPR	
GESTODENO 0.075 MG + ETINILESTRADIOL 0.02 MG COMP (547)	COMPRIMIDO	399 CPR	9.219 CPR	768,25 CPR	
GLICLAZIDA 30MG COMP (3552)	COMPRIMIDO	1.420 CPR	2.530 CPR	210,83 CPR	
GLICOSE 25 % 10 ML AMPOLA (548)	AMPOLA	0 AMP	22 AMP	1,83 AMP	
GLICOSE 50 % 10 ML AMPOLA (549)	AMPOLA	0 AMP	30 AMP	2,50 AMP	
GUACO (MIKANIA GLOMERATA) SOLUÇÃO ORAL (1560)	FRASCO	47 FR	494 FR	41,17 FR	
HALOPERIDOL 1 MG COMP (552)	COMPRIMIDO	1.570 CPR	12.520 CPR	1.043,33 CPR	
HALOPERIDOL 2 MG / ML FRASCO (553)	FRASCO	21 FR	39 FR	3,25 FR	
HALOPERIDOL 5 MG COMP (554)	COMPRIMIDO	3.450 CPR	50.935 CPR	4.244,58 CPR	
HALOPERIDOL DECANOATO 70.52 MG / ML AMPOLA 1 ML (557)	AMPOLA	10 AMP	16 AMP	1,33 AMP	
HIDROCORTISONA, SUCCINATO SÓDICO 100 MG FRASCO - AMPOLA (560)	FRASCO - AMPOLA	5'AMP	40/AMP	3,33/AMP	
HIDROCORTISONA, SUCCINATO SÓDICO 500 MG FRASCO - AMPOLA (561)	FRASCO - AMPOLA	10'AMP	72/AMP	6,00/AMP	
HIDRÓXIDO DE ALUMÍNIO 60 MG / ML FRASCO (2776)	FRASCO	92 FR	904 FR	75,33 FR	
IBUPROFENO 50 MG / ML FRASCO 30 ML (567)	FRASCO	0 FR	447 FR	37,25 FR	

Este documento foi assinado digitalmente por RAFAELA [illegible] LIMA.
Para verificar as assinaturas vá ao site https://sistemas.pmfi.pr.gov.br/rp/sidpublico/verificar e utilize o código [illegible]

RELATÓRIO DE CONSUMO MÉDIO NO PERÍODO
No período de 01/01/2021 até 31/12/2021
Modelo de relatório: POR LOCAL
Grupo: NÃO INFORMADO

SubGrupo: NÃO INFORMADO

Item inativado. Itens com saldo igual ou inferior à previsão de consumo para o próximo período. Itens com saldo próximo ao limite da previsão de consumo para o próximo período. Itens com saldo superior à previsão de consumo para o próximo período.

Item genérico	Apresentação	Saldo atual	Itens consumidos	Média no período
IBUPROFENO 600 MG COMP (568)	COMPRIMIDO	5.950 CPR	71.440 CPR	5.953,33 CPR
IMIPRAMINA, CLORIDRATO 25 MG COMP (569)	COMPRIMIDO	1.980 CPR	22.910 CPR	1.909,17 CPR
IMUNOGLOBULINA 300 MCG (1142)	UNIDADE	3 UN	17 UN	1,42 UN
INSULINA NPH (9ª RS) 100UI / 3ML CANETA (2179)	UNIDADE	261 UN	2.562 UN	213,50 UN
INSULINA NPH (9ªRS) 100 UI /10 ML FRASCO (699)	FRASCO	80 FR	1.385 FR	115,42 FR
INSULINA REGULAR (9ª RS) 100UI / 3ML CANETA (2178)	UNIDADE	77 UN	516 UN	43,00 UN
INSULINA REGULAR (9ªRS) 100 UI/10 ML FRASCO (1128)	FRASCO	47 FR	402 FR	33,50 FR
IPRATRÓPIO, BROMETO 0.025 % FRASCO (572)	FRASCO	1 FR	5 FR	0,42 FR
ISONIAZIDA 100 MG COMP (702)	UNIDADE	100 CPR	220 CPR	18,33 CPR
ISONIAZIDA 100 MG COMP (702)	COMPRIMIDO	100 CPR	220 CPR	18,33 CPR
IVERMECTINA 6 MG COMP (575)	UNIDADE	86 CPR	828 CPR	69,00 CPR
LANCETA (956)	UNIDADE	180 UN	2.927 UN	243,92 UN
LANCETA DESCARTÁVEL (3623)	UNIDADE	1.600 UN	3.200 UN	266,67 UN
LANCETADOR (957)	UNIDADE	0 UN	8 UN	0,67 UN
LEVODOPA 100 MG + BENSERAZIDA 25 MG CÁPSULA HBS (579)	CAPSULA	690 CAP	8.340 CAP	695,00 CAP
LEVODOPA 100 MG + BENSERAZIDA 25 MG COMPRIMIDO BD (2759)	COMPRIMIDO	540 CPR	2.340 CPR	195,00 CPR
LEVODOPA 100 MG + BENSERAZIDA 25 MG COMPRIMIDO DISPERSÍVEL (580)	UNIDADE	720 CPR	3.120 CPR	260,00 CPR
LEVODOPA 200 MG + BENSERAZIDA 50 MG COMPRIMIDO BISSULCADO (581)	COMPRIMIDO	960 CPR	6.690 CPR	557,50 CPR
LEVODOPA 250 MG + CARBIDOPA 25 MG COMPRIMIDO (582)	COMPRIMIDO	750 CPR	5.380 CPR	448,33 CPR
LEVOMEPROMAZINA, MALEATO 100 MG COMP (584)	COMPRIMIDO	1.580 CPR	13.640 CPR	1.136,67 CPR
LEVONORGESTREL 0.15 MG + ETINILESTRADIOL 0.03 MG (703)	COMPRIMIDO	462 CPR	13.211 CPR	1.100,92 CPR
LEVONORGESTREL 0.75 MG COMP (704)	COMPRIMIDO	4 CPR	16 CPR	1,33 CPR
LEVOTIROXINA SÓDICA 100 MCG COMP (586)	COMPRIMIDO	2.220 CPR	34.400 CPR	2.866,67 CPR
LEVOTIROXINA SÓDICA 25 MCG COMP (587)	COMPRIMIDO	3.135 CPR	49.980 CPR	4.165,00 CPR
LEVOTIROXINA SÓDICA 50 MCG COMP (588)	COMPRIMIDO	4.740 CPR	69.315 CPR	5.776,25 CPR
LIDOCAÍNA, CLORIDRATO 2 % FRASCO-AMPOLA 20 ML (591)	FRASCO	2 FR	81 FR	6,75 FR
LIDOCAÍNA, CLORIDRATO 2 % GEL 30 G BISNAGA (590)	BISNAGA	39 BSN	269 BSN	22,42 BSN
MDT COMBI MB ADULTO (705)	CARTELA	5 CRT	37 CRT	3,08 CRT
MEDROXIPROGESTERONA, ACETATO 150 MG / ML AMPOLA (709)	AMPOLA	27 AMP	574 AMP	47,83 AMP
METILDOPA 250 MG COMP (593)	COMPRIMIDO	1.390 CPR	9.560 CPR	796,67 CPR
METILFENIDATO, CLORIDRATO 10 MG COMP (596)	COMPRIMIDO	2.190 CPR	885 CPR	73,75 CPR
METOCLOPRAMIDA, CLORIDRATO 10 MG COMP (597)	COMPRIMIDO	840 CPR	12.070 CPR	1.005,83 CPR
METOCLOPRAMIDA, CLORIDRATO 4 MG / ML FRASCO 10 ML (598)	FRASCO	19 FR	50 FR	4,17 FR
METOCLOPRAMIDA, CLORIDRATO 5 MG / ML AMPOLA 2ML (599)	AMPOLA	29 AMP	163 AMP	13,58 AMP
METRONIDAZOL 250 MG COMP (601)	COMPRIMIDO	770 CPR	11.346 CPR	945,50 CPR
METRONIDAZOL 500 MG / 5 G -50 G BISNAGA C/ 10 APLICADORES (602)	BISNAGA	53 BSN	490 BSN	40,83 BSN
MICONAZOL, NITRATO 80 G CREME VAGINAL C/ 14 APLICADORES (604)	BISNAGA	52 BSN	409 BSN	34,08 BSN
MICONAZOL, NITRATO CREME DERMATOLÓGICO 2 % BISNAGA COM NO MÍNIMO 28 G (603)	BISNAGA	42 BSN	529 BSN	44,08 BSN
MONITOR GLICEMIA (942)	UNIDADE	10 UN	66 UN	5,50 UN
NICOTINA 14 MG ADESIVO (691)	ENVELOPE	35 UN	175 UN	14,58 UN
NICOTINA 21 MG ADESIVO (692)	ENVELOPE	35 UN	245 UN	20,42 UN
NICOTINA 7 MG ADESIVO (693)	ENVELOPE	42 UN	91 UN	7,58 UN
NIFEDIPINO 10 MG COMP (612)	COMPRIMIDO	3.540 CPR	61.830 CPR	5.152,50 CPR
NISTATINA 100.000/ ML FRASCO (613)	FRASCO	12 FR	87 FR	7,25 FR
NITROFURANTOÍNA 100 MG COMP (614)	COMPRIMIDO	504 CPR	3.066 CPR	255,50 CPR
NORETISTERONA + ESTRADIOL 50 + 5 MG / ML (MESIGYNA) (1012)	AMPOLA	17 AMP	388 AMP	32,33 AMP
NORETISTERONA 0.35 MG COMP (711)	COMPRIMIDO	119 CPR	3.395 CPR	282,92 CPR
NORFLOXACINO 400 MG COMP (618)	COMPRIMIDO	294 CPR	1.099 CPR	91,58 CPR
NORTRIPTILINA, CLORIDRATO 25 MG CAP (619)	CAPSULA	1.180 CAP	30.320 CAP	2.526,67 CAP
OMEPRAZOL 20 MG CÁPSULA (621)	CAPSULA	4.872 CAP	120.594 CAP	10.049,50 CAP
ONDANSETRONA, CLORIDRATO 2 MG / ML AMPOLA 2 ML (622)	AMPOLA	0 AMP	50 AMP	4,17 AMP
OSELTAMIVIR 30 MG CÁPSULA (712)	CAPSULA	0 CAP	90 CAP	7,50 CAP
OSELTAMIVIR 45 MG CÁPSULA (713)	CAPSULA	0 CAP	130 CAP	10,83 CAP
OSELTAMIVIR 75 MG CÁPSULA (714)	CAPSULA	0 CAP	300 CAP	25,00 CAP
OXIBUTININA, CLORIDRATO 5 MG COMP (625)	COMPRIMIDO	0 CPR	1.980 CPR	165,00 CPR
ÓXIDO DE ZINCO 100 MG + RETINOL 1000 UI + CALCIFEROL 400 UI BISNAGA (627)	BISNAGA	107 BSN	968 BSN	80,67 BSN
PARACETAMOL 500 MG COMP (628)	COMPRIMIDO	4.150 CPR	48.835 CPR	4.069,58 CPR
PARACETAMOL GOTAS 200 MG / ML FRASCO (629)	FRASCO	95 FR	790 FR	65,83 FR
PERMETRINA 5 % LOÇÃO 50 MG / ML FRASCO 60 ML (944)	FRASCO	42 FR	395 FR	32,92 FR
PIRIMETAMINA 25 MG COMP (634)	COMPRIMIDO	0 CPR	134 CPR	11,17 CPR
POLIMIXINA B, SULFATO 10000 UI + NEOMICINA, SULFATO 3.5 MG / ML + ACETONIDA FLUOCINOLONA 0.25 MG / ML + LIDOCAÍNA, CLORIDRATO 20 MG / ML FRASCO 5 ML (669)	FRASCO	4 FR	13 FR	1,08 FR
POLIVITAMÍNICO 100 MG CÁPSULA (637)	CAPSULA	2.770 CAP	22.219 CAP	1.851,58 CAP
POLIVITAMÍNICO MÍNIMO 100 ML FRASCO (636)	FRASCO	0 FR	226 FR	18,83 FR
PREDNISOLONA, FOSFATO SÓDICO 3 MG / ML FRASCO 60 ML (638)	FRASCO	22 FR	174 FR	14,50 FR
PREDNISONA 20 MG COMP (639)	COMPRIMIDO	870 CPR	6.750 CPR	562,50 CPR
PREDNISONA 5 MG COMP (640)	COMPRIMIDO	1.000 CPR	7.110 CPR	592,50 CPR
PROMETAZINA, CLORIDRATO 25 MG / ML AMPOLA 2 ML (643)	AMPOLA	13 AMP	56 AMP	4,67 AMP
PROMETAZINA, CLORIDRATO 25 MG COMP (642)	COMPRIMIDO	1.460 CPR	9.480 CPR	790,00 CPR
PROPATILNITRATO 10 MG COMP (644)	COMPRIMIDO	500 CPR	10.400 CPR	866,67 CPR

Este documento foi assinado eletronicamente por [illegible] LIMA.
Para verificar as assinaturas vá ao site https://sistemas.pmfi.pr.gov.br/rp/sidpublico/verificar e utilize o código [illegible]

RELATÓRIO DE CONSUMO MÉDIO NO PERÍODO
No período de 01/01/2021 até 31/12/2021
Modelo de relatório: POR LOCAL
Grupo: NÃO INFORMADO

SubGrupo: NÃO INFORMADO

Item inativado. Itens com saldo igual ou inferior à previsão de consumo para o próximo período. Itens com saldo próximo ao limite da previsão de consumo para o próximo período. Itens com saldo superior à previsão de consumo para o próximo período.

Item genérico	Apresentação	Saldo atual	Itens consumidos	Média no período
PROPRANOLOL, CLORIDRATO 40 MG COMP (645)	COMPRIMIDO	2.900 CPR	43.940 CPR	3.661,67 CPR
RIFAMPICINA 150 MG + ISONIAZIDA 75 MG CÁPSULA (701)	COMPRIMIDO	252 CPR	2.520 CPR	210,00 CPR
RIFAMPICINA 150 MG + ISONIAZIDA 75 MG CÁPSULA (701)	CAPSULA	0 CAP	2.520 CAP	210,00 CAP
RISPERIDONA 1 MG COMP (651)	COMPRIMIDO	2.085 CPR	9.485 CPR	790,42 CPR
RISPERIDONA 1 MG COMP (651)	UNIDADE	0 CPR	9.485 CPR	790,42 CPR
RISPERIDONA 2 MG COMP (652)	COMPRIMIDO	1.500 CPR	7.320 CPR	610,00 CPR
SAIS PARA REIDRATAÇÃO ORAL 27.9 G SACHÊ (654)	SACHÊ	240 SCH	2.419 SCH	201,58 SCH
SALBUTAMOL, SULFATO 0.4 MG / ML FRASCO 100 ML (655)	FRASCO	2 FR	63 FR	5,25 FR
SALBUTAMOL, SULFATO 100 MCG AEROSOL, FRASCO C/ 200 DOSES (656)	FRASCO	3 FR	3 FR	0,25 FR
SALBUTAMOL, SULFATO 2 MG COMP (657)	COMPRIMIDO	0 CPR	20 CPR	1,67 CPR
SECNIDAZOL 1 G COMP (658)	COMPRIMIDO	79 CPR	425 CPR	35,42 CPR
SERINGA 0.5 ML (FARMÁCIA) (945)	UNIDADE	315 UN	5.864 UN	488,67 UN
SERINGA 1 ML (FARMÁCIA) (946)	UNIDADE	238 UN	9.582 UN	798,50 UN
SERINGA DE 20 ML (172)	UNIDADE	0 UN	290 UN	24,17 UN
SINVASTATINA 20 MG COMP (660)	COMPRIMIDO	6.390 CPR	82.529 CPR	6.877,42 CPR
SINVASTATINA 40 MG COMP (661)	COMPRIMIDO	5.085 CPR	77.060 CPR	6.421,67 CPR
SULFADIAZINA 500 MG COMP (664)	COMPRIMIDO	0 CPR	580 CPR	48,33 CPR
SULFADIAZINA DE PRATA 30 G 1% BISNAGA (2599)	BISNAGA	36 BSN	201 BSN	16,75 BSN
SULFAMETOXAZOL + TRIMETROPRIMA 200 + 40 MG / 5 ML FRASCO (666)	FRASCO	4 FR	32 FR	2,67 FR
SULFAMETOXAZOL + TRIMETROPRIMA 400 MG + 80 MG COMP (667)	COMPRIMIDO	420 CPR	4.552 CPR	379,33 CPR
SULFATO FERROSO 25 MG / ML GOTAS 30 ML FRASCO (670)	FRASCO	36 FR	260 FR	21,67 FR
SULFATO FERROSO 40 MG COMP (671)	COMPRIMIDO	1.960 CPR	46.835 CPR	3.902,92 CPR
SULFATO FERROSO 5 MG / ML XAROPE 100 ML FRASCO (672)	FRASCO	40 FR	116 FR	9,67 FR
TERBUTALINA, SULFATO 0.5 MG / ML AMPOLA 1 ML (677)	AMPOLA	2 AMP	16 AMP	1,33 AMP
TIRAS REAGENTES (HGT) (947)	UNIDADE	3.100 UN	85.250 UN	7.104,17 UN

Total de registro(s): **380**

FARMÁCIA 24H PADRE ITALO

Grupo: NÃO INFORMADO

SubGrupo: NÃO INFORMADO

Item inativado. Itens com saldo igual ou inferior à previsão de consumo para o próximo período. Itens com saldo próximo ao limite da previsão de consumo para o próximo período. Itens com saldo superior à previsão de consumo para o próximo período.

Item genérico	Apresentação	Saldo atual	Itens consumidos	Média no período
ACETATO DE RETINOL 10000 UI/G + AMINOÁCIDOS 25 MG/G + METIONINA 5 MG/G + CLORANFENICOL 5 MG/G 3,5 G POMADA OFTALMICA (391)	BISNAGA	4 FR	5 FR	0,42 FR
ACICLOVIR 200 MG COMP (392)	COMPRIMIDO	473 CPR	1.974 CPR	164,50 CPR
ACIDO ACETILSALICILICO 100 MG COMP (116)	COMPRIMIDO	810 CPR	10.886 CPR	907,17 CPR
ACIDO ASCORBICO 100 MG / ML AMPOLA (117)	AMPOLA	166 AMP	3.715 AMP	309,58 AMP
ACIDO FOLICO 5 MG COMP (393)	COMPRIMIDO	680 CPR	3.930 CPR	327,50 CPR
ACIDO TRANEXAMICO 50MG/ML (2024)	AMPOLA	10 AMP	34 AMP	2,83 AMP
ACIDO VALPROICO 250 MG / 5 ML (395)	FRASCO	6 FR	28 FR	2,33 FR
ACIDO VALPROICO 250 MG CÁPSULA (396)	CAPSULA	1.050 CAP	4.900 CAP	408,33 CAP
ADENOSINA TRIFOSFATO 3 MG / ML AMPOLA 2 ML (398)	AMPOLA	0 AMP	13 AMP	1,08 AMP
ÁGUA DESTILADA 10 ML AMPOLA (400)	AMPOLA	310 AMP	2.230 AMP	185,83 AMP
AGULHA PARA CANETA DE INSULINA 4MM (2180)	UNIDADE	532 UN	378 UN	31,50 UN
ALBENDAZOL 40 MG / ML FRASCO (401)	FRASCO	37 FR	244 FR	20,33 FR
ALBENDAZOL 400 MG COMP (402)	COMPRIMIDO	98 CPR	211 CPR	17,58 CPR
ALOPURINOL 100 MG COMP (404)	COMPRIMIDO	120 CPR	120 CPR	10,00 CPR
ALOPURINOL 300 MG COMP (405)	COMPRIMIDO	350 CPR	120 CPR	10,00 CPR
AMBROXOL, CLORIDRATO 15 MG / 5 ML FRASCO (474)	FRASCO	84 FR	3.695 FR	307,92 FR
AMBROXOL, CLORIDRATO 30 MG / 5 ML FRASCO (475)	FRASCO	0 FR	1.974 FR	164,50 FR
AMINOFILINA 100 MG COMP (406)	COMPRIMIDO	140 CPR	700 CPR	58,33 CPR
AMINOFILINA 24 MG / ML AMPOLA 10 ML (407)	AMPOLA	0 AMP	197 AMP	16,42 AMP
AMIODARONA, CLORIDRATO 200 MG COMP (408)	COMPRIMIDO	159 CPR	441 CPR	36,75 CPR
AMIODARONA, CLORIDRATO 50 MG / ML AMPOLA (409)	AMPOLA	30 AMP	48 AMP	4,00 AMP
AMITRIPTILINA, CLORIDRATO 25 MG COMP (410)	COMPRIMIDO	1.200 CPR	10.580 CPR	881,67 CPR
AMOXICILINA 250 MG / 5 ML FRASCO 60 ML (414)	FRASCO	0 FR	255 FR	21,25 FR
AMOXICILINA 250 MG / 5 ML FRASCO 150 ML (413)	FRASCO	79 FR	743 FR	61,92 FR
AMOXICILINA 250 MG + CLAVULANATO DE POTÁSSIO 62,5 MG / 5 ML FRASCO (412)	FRASCO	84 FR	823 FR	68,58 FR
AMOXICILINA 500 MG + CLAVULANATO DE POTÁSSIO 125 MG COMP (411)	COMPRIMIDO	5.329 CPR	25.089 CPR	2.090,75 CPR
AMOXICILINA 500 MG CÁPSULA (415)	CAPSULA	11.465 CAP	8.282 CAP	690,17 CAP
AMPICILINA SÓDICA 1G FRASCO - AMPOLA (416)	FRASCO - AMPOLA	0/AMP	15/AMP	1,25/AMP
ANLODIPINO, BESILATO 5 MG COMP (417)	COMPRIMIDO	380 CPR	9.241 CPR	770,08 CPR
ATENOLOL 50 MG COMP (420)	COMPRIMIDO	1.080 CPR	4.604 CPR	383,67 CPR
ATROPINA, SULFATO 0.5 MG / ML AMPOLA 1 ML (422)	AMPOLA	7 AMP	20 AMP	1,67 AMP
AZITROMICINA 500 MG COMP (423)	COMPRIMIDO	780 CPR	11.405 CPR	950,42 CPR
BATERIA LITHIUM CR-2032 - FARMÁCIA (1130)	UNIDADE	3 UN	11 UN	0,92 UN
BENZILPENICILINA 600.000 UI / ML FRASCO - AMPOLA (427)	FRASCO - AMPOLA	82/AMP	190/AMP	15,83/AMP
BENZILPENICILINA BENZATINA 1.200.00 UI / ML FRASCO - AMPOLA (426)	FRASCO - AMPOLA	69/AMP	591/AMP	49,25/AMP

Este documento foi assinado eletronicamente por [illegible] LIMA.
Para verificar as assinaturas vá ao site https://sistemas.pmfi.pr.gov.br/rp/sidpublico/verificar e utilize o código [illegible]

RELATÓRIO DE CONSUMO MÉDIO NO PERÍODO
No período de 01/01/2021 até 31/12/2021
Modelo de relatório: POR LOCAL
Grupo: NÃO INFORMADO

SubGrupo: NÃO INFORMADO

Item inativado. | Itens com saldo igual ou inferior à previsão de consumo para o próximo período. | Itens com saldo próximo ao limite da previsão de consumo para o próximo período. | Itens com saldo superior à previsão de consumo para o próximo período.

Item genérico	Apresentação	Saldo atual	Itens consumidos	Média no período
BENZILPENICILINA BENZATINA 1.200.00 UI / ML FRASCO - AMPOLA (SIFILIS - MS) (939)	FRASCO - AMPOLA	0 AMP	6 AMP	0,50 AMP
BICARBONATO DE SÓDIO 8,4 % 10 ML AMPOLA (430)	AMPOLA	60 AMP	45 AMP	3,75 AMP
BICARBONATO DE SÓDIO 8,4 % 250 ML FRASCO (429)	FRASCO	3 AMP	2 AMP	0,17 AMP
BIPERIDENO, CLORIDRATO 2 MG COMP (433)	COMPRIMIDO	600 CPR	1.620 CPR	135,00 CPR
BIPERIDENO, LACTATO 5 MG / ML AMPOLA 1 ML (432)	AMPOLA	4 AMP	14 AMP	1,17 AMP
BROMOPRIDA 5 MG / ML AMPOLA 2 ML (436)	AMPOLA	325 AMP	4.865 AMP	405,42 AMP
CAPTOPRIL 25 MG COMP (442)	COMPRIMIDO	167 CPR	1.801 CPR	150,08 CPR
CARBAMAZEPINA 20 MG / ML FRASCO (445)	FRASCO	2 FR	10 FR	0,83 FR
CARBAMAZEPINA 200 MG COMP (444)	COMPRIMIDO	940 CPR	6.250 CPR	520,83 CPR
CARBONATO DE CALCIO 500 MG (1250 MG) COMP (447)	COMPRIMIDO	370 CPR	1.700 CPR	141,67 CPR
CARBONATO DE CALCIO 600 MG + VITAMINA D 400 UI COMP (2588)	COMPRIMIDO	515 CPR	2.235 CPR	186,25 CPR
CARBONATO DE LÍTIO 300 MG COMP (449)	COMPRIMIDO	570 CPR	2.010 CPR	167,50 CPR
CARVÃO ATIVADO (1204)	GRAMA	50 G	112 G	9,33 G
CARVEDILOL 12.5 MG COMP (450)	COMPRIMIDO	390 CPR	2.460 CPR	205,00 CPR
CARVEDILOL 25 MG COMP (451)	COMPRIMIDO	375 CPR	2.460 CPR	205,00 CPR
CARVEDILOL 3.125 MG COMP (452)	COMPRIMIDO	210 CPR	1.290 CPR	107,50 CPR
CARVEDILOL 6.25 MG COMP (453)	COMPRIMIDO	285 CPR	3.615 CPR	301,25 CPR
CEFALEXINA 500 MG COMP (455)	COMPRIMIDO	2.098 CPR	38.134 CPR	3.177,83 CPR
CEFALEXINA MONOIDRATADA 250 MG / 5 ML FRASCO (454)	FRASCO	149 FR	379 FR	31,58 FR
CEFALOTINA SÓDICA 1 G FRASCO-AMPOLA (456)	FRASCO - AMPOLA	0 AMP	50 AMP	4,17 AMP
CEFTRIAXONA 1 G IM / IV FRASCO-AMPOLA (457)	FRASCO - AMPOLA	0 AMP	96 AMP	8,00 AMP
CEFTRIAXONA 500MG IM + DILUENTE FRASCO-AMPOLA (2764)	FRASCO - AMPOLA	6 AMP	11 AMP	0,92 AMP
CETOCONAZOL 200 MG COMP (458)	COMPRIMIDO	480 CPR	425 CPR	35,42 CPR
CETOPROFENO 100MG FRASCO-AMPOLA (2591)	FRASCO - AMPOLA	0 AMP	329 AMP	27,42 AMP
CINARIZINA 75 MG COMP (461)	COMPRIMIDO	610 CPR	4.941 CPR	411,75 CPR
CIPROFLOXACINO, CLORIDRATO 500 MG COMP (462)	COMPRIMIDO	0 CPR	30 CPR	2,50 CPR
CLOMIPRAMINA, CLORIDRATO 25 MG COMP (467)	COMPRIMIDO	220 CPR	1.000 CPR	83,33 CPR
CLONAZEPAM 2 MG COMP (468)	COMPRIMIDO	991 CPR	4.913 CPR	409,42 CPR
CLONAZEPAM 2,5 MG / ML FRASCO C/ 20 ML (3730)	FRASCO	9 FR	1 FR	0,08 FR
CLOPIDOGREL, BISSULFATO 75MG CPR (1935)	COMPRIMIDO	0 CPR	139 CPR	11,58 CPR
CLORETO DE POTÁSSIO 19.1 % 10 ML AMPOLA (469)	AMPOLA	11 AMP	50 AMP	4,17 AMP
CLORETO DE SÓDIO 0.9 % 10 ML AMPOLA (470)	AMPOLA	309 AMP	2.431 AMP	202,58 AMP
CLORETO DE SÓDIO 20 % 10 ML AMPOLA (471)	AMPOLA	52 AMP	34 AMP	2,83 AMP
CLORETO DE SÓDIO NASAL 30 ML (3465)	FRASCO	115 FR	53 FR	4,42 FR
CLORPROMAZINA, CLORIDRATO 100 MG COMP (481)	COMPRIMIDO	620 CPR	1.130 CPR	94,17 CPR
CLORPROMAZINA, CLORIDRATO 25 MG / 5 ML AMPOLA (1022)	AMPOLA	13 AMP	14 AMP	1,17 AMP
CLORPROMAZINA, CLORIDRATO 25 MG COMP (482)	COMPRIMIDO	630 CPR	870 CPR	72,50 CPR
CLORPROMAZINA, CLORIDRATO 40 MG / ML FRASCO (483)	FRASCO	2 FR	4 FR	0,33 FR
COLAGENASE 1.2 UI SEM CLORANFENICOL POMADA 30 G (486)	BISNAGA	61 BSN	123 BSN	10,25 BSN
COMPLEXO B 2 ML AMPOLA (487)	AMPOLA	923 AMP	10.097 AMP	841,42 AMP
DESLANOSÍDEO 0.2 MG / ML 2 ML AMPOLA (488)	AMPOLA	6 AMP	16 AMP	1,33 AMP
DEXAMETASONA 0,1% SOL. OFTALMICA 5ML (491)	FRASCO	6 FR	84 FR	7,00 FR
DEXAMETASONA, ACETATO 0.1 % 10 G BISNAGA (490)	BISNAGA	19 BSN	569 BSN	47,42 BSN
DEXAMETASONA, FOSFATO DISSÓDICO 4 MG / ML AMPOLA 2,5 ML (493)	AMPOLA	675 AMP	9.225 AMP	768,75 AMP
DEXCLORFENIRAMINA, MALEATO 2 MG / 5 ML FRASCO (495)	FRASCO	211 FR	5.229 FR	435,75 FR
DEXCLORFENIRAMINA, MALEATO 2 MG COMP (494)	COMPRIMIDO	12.750 CPR	38.349 CPR	3.195,75 CPR
DIAZEPAM 10 MG COMP (496)	COMPRIMIDO	398 CPR	1.024 CPR	85,33 CPR
DIAZEPAM 5 MG COMP (498)	COMPRIMIDO	1.233 CPR	474 CPR	39,50 CPR
DIAZEPAM 5 MG/ML 2 ML AMPOLA (497)	AMPOLA	29 AMP	219 AMP	18,25 AMP
DICLOFENACO SÓDICO 75 MG / 3 ML AMPOLA (499)	AMPOLA	474 AMP	4.765 AMP	397,08 AMP
DIFOSFATO DE CLOROQUINA 150 MG (1152)	COMPRIMIDO	0 CPR	44 CPR	3,67 CPR
DIGOXINA 0.25 MG COMP (500)	COMPRIMIDO	360 CPR	60 CPR	5,00 CPR
DIMENIDRATO 3MG/ML + PIRIDOXINA, CLORIDRATO 5 MG/ML + GLICOSE 100MG/ML + FRUTOSE IV 100MG/ML AMP 10 ML (502)	AMPOLA	51 AMP	924 AMP	77,00 AMP
DIMENIDRATO 50MG/ML + PIRIDOXINA, CLORIDRATO 50 MG / ML IM AMP 1 ML (501)	AMPOLA	28 AMP	156 AMP	13,00 AMP
DIPIRONA SÓDICA 500 MG / ML AMPOLA 2 ML (506)	AMPOLA	1.115 AMP	19.482 AMP	1.623,50 AMP
DIPIRONA SÓDICA 500 MG / ML GOTAS 10 ML FRASCO (507)	FRASCO	323 FR	2.322 FR	193,50 FR
DIPIRONA SÓDICA 500 MG COMP (505)	COMPRIMIDO	20.804 CPR	144.300 CPR	12.025,00 CPR
DOBUTAMINA, CLORIDRATO 12.5 MG / ML AMPOLA 20 ML (511)	AMPOLA	8 AMP	22 AMP	1,83 AMP
DOPAMINA, CLORIDRATO 5 MG / ML AMPOLA 10 ML (513)	AMPOLA	17 AMP	23 AMP	1,92 AMP
DOXAZOSINA, MESILATO 2 MG COMP (592)	COMPRIMIDO	180 CPR	1.710 CPR	142,50 CPR
DOXICICLINA, CLORIDRATO 100 MG COMP (515)	COMPRIMIDO	40 CPR	40 CPR	3,33 CPR
ENALAPRIL, MALEATO 10 MG COMP (3363)	COMPRIMIDO	0 CPR	1.040 CPR	86,67 CPR
ENALAPRIL, MALEATO 20 MG COMP (517)	COMPRIMIDO	1.380 CPR	6.931 CPR	577,58 CPR
EPINEFRINA (ADRENALINA) 1 MG / ML AMPOLA 1 ML (399)	AMPOLA	92 AMP	304 AMP	25,33 AMP
ERITROMICINA ESTEARATO 50 MG / ML FRASCO (520)	FRASCO	4 FR	12 FR	1,00 FR
ESCOPOLAMINA, BUTILBROMETO 10 MG COMP (564)	COMPRIMIDO	1.443 CPR	23.912 CPR	1.992,67 CPR
ESCOPOLAMINA, BUTILBROMETO 20 MG / ML AMPOLA 1 ML (565)	AMPOLA	138 AMP	1.995 AMP	166,25 AMP

Este documento foi assinado eletronicamente por [illegible] LIMA.
Para verificar as assinaturas vá ao site https://sistemas.pmfi.pr.gov.br/rp/sidpublico/verificar e utilize o código [illegible]

RELATÓRIO DE CONSUMO MÉDIO NO PERÍODO
No período de 01/01/2021 até 31/12/2021
Modelo de relatório: POR LOCAL
Grupo: NÃO INFORMADO

SubGrupo: NÃO INFORMADO

Item inativado. Itens com saldo igual ou inferior à previsão de consumo para o próximo período. Itens com saldo próximo ao limite da previsão de consumo para o próximo período. Itens com saldo superior à previsão de consumo para o próximo período.

Item genérico	Apresentação	Saldo atual	Itens consumidos	Média no período
ESCOPOLAMINA, BUTILBROMETO 4MG/ML + DIPIRONA SÓDICA 500 MG/ML AMPOLA 5 ML (563)	AMPOLA	250 AMP	140 AMP	11,67 AMP
ESPINHEIRA SANTA (MAYTENUS ILICIFOLIA) CAPS (1662)	CAPSULA	90 CAP	135 CAP	11,25 CAP
ESPIRONOLACTONA 25 MG COMP (523)	COMPRIMIDO	430 CPR	4.530 CPR	377,50 CPR
FENITOINA 100 MG COMP (527)	COMPRIMIDO	1.280 CPR	1.672 CPR	139,33 CPR
FENITOINA SÓDICA 50 MG / ML AMPOLA (528)	AMPOLA	21 AMP	61 AMP	5,08 AMP
FENOBARBITAL 100 MG COMP (529)	COMPRIMIDO	1.040 CPR	2.470 CPR	205,83 CPR
FENOBARBITAL 40 MG / ML FRASCO (531)	FRASCO	2 FR	3 FR	0,25 FR
FENOBARBITAL SÓDICO 100 MG / ML IM / IV AMPOLA (530)	AMPOLA	6 AMP	11 AMP	0,92 AMP
FENOTEROL, BROMIDRATO 5 MG / ML FRASCO 20 ML (532)	FRASCO	0 FR	14 FR	1,17 FR
FENTANILA, CITRATO 0.05 MG / ML AMPOLA 10 ML (533)	AMPOLA	14 AMP	44 AMP	3,67 AMP
FITOMENADIONA 10 MG / ML AMPOLA 1 ML (534)	AMPOLA	48 AMP	174 AMP	14,50 AMP
FLUCONAZOL 150 MG CÁPSULA (535)	CAPSULA	19 CAP	217 CAP	18,08 CAP
FLUMAZENIL 0.1 MG / ML AMPOLA 5 ML (536)	AMPOLA	4 AMP	6 AMP	0,50 AMP
FLUOXETINA, CLORIDRATO 20 MG CÁPSULA (539)	CAPSULA	2.492 CAP	17.790 CAP	1.482,50 CAP
FOSFATO DE SÓDIO MONOBÁSICO / DIFÁSICO 130 ML (540)	FRASCO	3 FR	6 FR	0,50 FR
FUROSEMIDA 10 MG / ML AMPOLA 2 ML (940)	AMPOLA	138 AMP	758 AMP	63,17 AMP
FUROSEMIDA 40 MG COMP (543)	COMPRIMIDO	1.450 CPR	3.798 CPR	316,50 CPR
GENTAMICINA, SULFATO 40 MG / ML AMPOLA (545)	AMPOLA	0 AMP	64 AMP	5,33 AMP
GENTAMICINA, SULFATO 80 MG / ML AMPOLA (546)	AMPOLA	0 AMP	39 AMP	3,25 AMP
GESTODENO 0.075 MG + ETINILESTRADIOL 0.02 MG COMP (547)	COMPRIMIDO	315 CPR	1.617 CPR	134,75 CPR
GLICONATO DE CÁLCIO 10 % 10 ML AMPOLA (550)	AMPOLA	15 AMP	12 AMP	1,00 AMP
GLICOSE 25 % 10 ML AMPOLA (548)	AMPOLA	67 AMP	391 AMP	32,58 AMP
GLICOSE 50 % 10 ML AMPOLA (549)	AMPOLA	15 AMP	315 AMP	26,25 AMP
GUACO (MIKANIA GLOMERATA) SOLUÇÃO ORAL (1560)	FRASCO	127 FR	219 FR	18,25 FR
HALOPERIDOL 1 MG COMP (552)	COMPRIMIDO	780 CPR	620 CPR	51,67 CPR
HALOPERIDOL 2 MG / ML FRASCO (553)	FRASCO	1 FR	1 FR	0,08 FR
HALOPERIDOL 5 MG / ML AMPOLA (556)	AMPOLA	14 AMP	58 AMP	4,83 AMP
HALOPERIDOL 5 MG COMP (554)	COMPRIMIDO	640 CPR	2.049 CPR	170,75 CPR
HEPARINA SÓDICA 5000 UI AMPOLA 0,25 ML SC (558)	AMPOLA	13 AMP	17 AMP	1,42 AMP
HEPARINA SÓDICA 5000 UI FRASCO 5 ML (559)	FRASCO	3 FR	23 FR	1,92 FR
HIDROCORTISONA, SUCCINATO SÓDICO 100 MG FRASCO - AMPOLA (560)	FRASCO - AMPOLA	90'AMP	335/AMP	27,92/AMP
HIDROCORTISONA, SUCCINATO SÓDICO 500 MG FRASCO - AMPOLA (561)	FRASCO - AMPOLA	101'AMP	540/AMP	45,00/AMP
HIDRÓXIDO DE ALUMÍNIO 60 MG / ML FRASCO (2776)	FRASCO	119 FR	509 FR	42,42 FR
IBUPROFENO 50 MG / ML FRASCO 30 ML (567)	FRASCO	0 FR	1.356 FR	113,00 FR
IBUPROFENO 600 MG COMP (568)	COMPRIMIDO	17.237 CPR	114.557 CPR	9.546,42 CPR
IMIPRAMINA, CLORIDRATO 25 MG COMP (569)	COMPRIMIDO	990 CPR	1.350 CPR	112,50 CPR
INSULINA NPH (9ª RS) 100UI / 3ML CANETA (2179)	UNIDADE	36 UN	40 UN	3,33 UN
INSULINA NPH (9ªRS) 100 UI /10 ML FRASCO (699)	FRASCO	2 FR	44 FR	3,67 FR
INSULINA REGULAR (9ª RS) 100UI / 3ML CANETA (2178)	UNIDADE	20 UN	15 UN	1,25 UN
INSULINA REGULAR (9ªRS) 100 UI/10 ML FRASCO (1128)	FRASCO	10 FR	16 FR	1,33 FR
IODOFÓRMIO (1207)	GRAMA	10 G	68 G	5,67 G
IPRATRÓPIO, BROMETO 0.025 % FRASCO (572)	FRASCO	2 FR	41 FR	3,42 FR
ISOSSORBIDA, DINIDRATO 5 MG COMP (504)	UNIDADE	59 CPR	148 CPR	12,33 CPR
IVERMECTINA 6 MG COMP (575)	UNIDADE	114 CPR	970 CPR	80,83 CPR
LACTULOSE 667 MG / ML FRASCO (577)	FRASCO	8 FR	2 FR	0,17 FR
LANCETA (956)	UNIDADE	92 UN	78 UN	6,50 UN
LANCETA DESCARTÁVEL (3623)	UNIDADE	380 UN	160 UN	13,33 UN
LEVOMEPROMAZINA, MALEATO 100 MG COMP (584)	COMPRIMIDO	430 CPR	60 CPR	5,00 CPR
LEVONORGESTREL 0.15 MG + ETINILESTRADIOL 0.03 MG (703)	COMPRIMIDO	315 CPR	1.764 CPR	147,00 CPR
LEVONORGESTREL 0.75 MG COMP (704)	COMPRIMIDO	6 CPR	10 CPR	0,83 CPR
LEVOTIROXINA SÓDICA 100 MCG COMP (586)	COMPRIMIDO	330 CPR	2.270 CPR	189,17 CPR
LEVOTIROXINA SÓDICA 25 MCG COMP (587)	COMPRIMIDO	490 CPR	3.435 CPR	286,25 CPR
LEVOTIROXINA SÓDICA 50 MCG COMP (588)	COMPRIMIDO	570 CPR	3.840 CPR	320,00 CPR
LIDOCAÍNA, CLORIDRATO 2 % FRASCO-AMPOLA 20 ML (591)	FRASCO	37 FR	246 FR	20,50 FR
LIDOCAÍNA, CLORIDRATO 2 % GEL 30 G BISNAGA (590)	BISNAGA	37 BSN	134 BSN	11,17 BSN
MEDROXIPROGESTERONA, ACETATO 150 MG / ML AMPOLA (709)	AMPOLA	7 AMP	47 AMP	3,92 AMP
METILDOPA 250 MG COMP (593)	COMPRIMIDO	1.260 CPR	2.020 CPR	168,33 CPR
METILERGOMETRINA, MALEATO 0.2 MG / ML AMPOLA (594)	AMPOLA	19 AMP	61 AMP	5,08 AMP
METOCLOPRAMIDA, CLORIDRATO 10 MG COMP (597)	COMPRIMIDO	1.980 CPR	26.012 CPR	2.167,67 CPR
METOCLOPRAMIDA, CLORIDRATO 4 MG / ML FRASCO 10 ML (598)	FRASCO	50 FR	305 FR	25,42 FR
METOCLOPRAMIDA, CLORIDRATO 5 MG / ML AMPOLA 2ML (599)	AMPOLA	280 AMP	1.219 AMP	101,58 AMP
METRONIDAZOL 250 MG COMP (601)	COMPRIMIDO	245 CPR	4.549 CPR	379,08 CPR
METRONIDAZOL 500 MG / 5 G -50 G BISNAGA C/ 10 APLICADORES (602)	BISNAGA	9 BSN	71 BSN	5,92 BSN
MICONAZOL, NITRATO 80 G CREME VAGINAL C/ 14 APLICADORES (604)	BISNAGA	17 BSN	140 BSN	11,67 BSN
MICONAZOL, NITRATO CREME DERMATOLÓGICO 2 % BISNAGA COM NO MÍNIMO 28 G (603)	BISNAGA	41 BSN	142 BSN	11,83 BSN
MIDAZOLAM 15 MG / 3 ML AMPOLA (605)	AMPOLA	24 AMP	28 AMP	2,33 AMP
MIDAZOLAM 50 MG / 10 ML AMPOLA (606)	AMPOLA	37 AMP	72 AMP	6,00 AMP
MONITOR GLICEMIA (942)	UNIDADE	6 UN	4 UN	0,33 UN
MORFINA, SULFATO 10 MG / ML AMPOLA 1 ML (609)	AMPOLA	18 AMP	162 AMP	13,50 AMP

Este documento foi assinado eletronicamente por [illegible] LIMA.
Para verificar as assinaturas vá ao site https://sistemas.pmfi.pr.gov.br/rp/sidpublico/verificar e utilize o código [illegible]

RELATÓRIO DE CONSUMO MÉDIO NO PERÍODO
No período de 01/01/2021 até 31/12/2021
Modelo de relatório: POR LOCAL
Grupo: NÃO INFORMADO

SubGrupo: NÃO INFORMADO

■ Item inativado. ■ Itens com saldo igual ou inferior à previsão de consumo para o próximo período. ■ Itens com saldo próximo ao limite da previsão de consumo para o próximo período. ■ Itens com saldo superior à previsão de consumo para o próximo período.

Item genérico	Apresentação	Saldo atual	Itens consumidos	Média no período
NALOXONA, CLORIDRATO 0.4 MG / ML AMPOLA 1 ML (610)	AMPOLA	4 AMP	5 AMP	0,42 AMP
NIFEDIPINO 10 MG COMP (612)	COMPRIMIDO	720 CPR	2.970 CPR	247,50 CPR
NISTATINA 100.000/ ML FRASCO (613)	FRASCO	15 FR	76 FR	6,33 FR
NITROFURANTOÍNA 100 MG COMP (614)	COMPRIMIDO	490 CPR	3.560 CPR	296,67 CPR
NITROGLICERINA 5 MG / ML AMPOLA 10 ML (615)	AMPOLA	4 AMP	13 AMP	1,08 AMP
NITROPRUSSETO DE SÓDIO 25 MG / ML AMPOLA 2 ML (616)	AMPOLA	3 AMP	9 AMP	0,75 AMP
NOREPINEFRINA, HEMITARTARATO (NORADRENALINA) 2 MG / ML AMPOLA 4 ML (617)	AMPOLA	21 AMP	76 AMP	6,33 AMP
NORETISTERONA + ESTRADIOL 50 + 5 MG / ML (MESIGYNA) (1012)	AMPOLA	5 AMP	36 AMP	3,00 AMP
NORETISTERONA 0.35 MG COMP (711)	COMPRIMIDO	70 CPR	350 CPR	29,17 CPR
NORFLOXACINO 400 MG COMP (618)	COMPRIMIDO	700 CPR	2.587 CPR	215,58 CPR
NORTRIPTILINA, CLORIDRATO 25 MG CAP (619)	CAPSULA	410 CAP	1.800 CAP	150,00 CAP
OMEPRAZOL 20 MG CÁPSULA (621)	CAPSULA	0 CAP	53.683 CAP	4.473,58 CAP
ONDANSETRONA, CLORIDRATO 2 MG / ML AMPOLA 2 ML (622)	AMPOLA	57 AMP	1.693 AMP	141,08 AMP
OSELTAMIVIR 30 MG CÁPSULA (712)	CAPSULA	90 CAP	130 CAP	10,83 CAP
OSELTAMIVIR 45 MG CÁPSULA (713)	CAPSULA	0 CAP	10 CAP	0,83 CAP
OSELTAMIVIR 75 MG CÁPSULA (714)	CAPSULA	300 CAP	1.310 CAP	109,17 CAP
OXIBUTININA, CLORIDRATO 5 MG COMP (625)	COMPRIMIDO	0 CPR	120 CPR	10,00 CPR
ÓXIDO DE ZINCO 100 MG + RETINOL 1000 UI + CALCIFEROL 400 UI BISNAGA (627)	BISNAGA	24 BSN	182 BSN	15,17 BSN
PARACETAMOL 500 MG COMP (628)	COMPRIMIDO	10.263 CPR	99.561 CPR	8.296,75 CPR
PARACETAMOL GOTAS 200 MG / ML FRASCO (629)	FRASCO	166 FR	2.191 FR	182,58 FR
PERMETRINA 5 % LOÇÃO 50 MG / ML FRASCO 60 ML (944)	FRASCO	14 FR	48 FR	4,00 FR
POLIMIXINA B, SULFATO 10000 UI + NEOMICINA, SULFATO 3.5 MG / ML + ACETONIDA FLUOCINOLONA 0.25 MG / ML + LIDOCAÍNA, CLORIDRATO 20 MG / ML FRASCO 5 ML (669)	FRASCO	9 FR	80 FR	6,67 FR
POLIVITAMÍNICO 100 MG CÁPSULA (637)	CAPSULA	1.650 CAP	8.820 CAP	735,00 CAP
POLIVITAMÍNICO MÍNIMO 100 ML FRASCO (636)	FRASCO	0 FR	79 FR	6,58 FR
PREDNISOLONA, FOSFATO SÓDICO 3 MG / ML FRASCO 60 ML (638)	FRASCO	213 FR	1.003 FR	83,58 FR
PREDNISONA 20 MG COMP (639)	COMPRIMIDO	4.970 CPR	24.348 CPR	2.029,00 CPR
PREDNISONA 5 MG COMP (640)	COMPRIMIDO	870 CPR	6.478 CPR	539,83 CPR
PROMETAZINA, CLORIDRATO 25 MG / ML AMPOLA 2 ML (643)	AMPOLA	247 AMP	1.336 AMP	111,33 AMP
PROMETAZINA, CLORIDRATO 25 MG COMP (642)	COMPRIMIDO	367 CPR	2.957 CPR	246,42 CPR
PROPATILNITRATO 10 MG COMP (644)	COMPRIMIDO	250 CPR	650 CPR	54,17 CPR
PROPRANOLOL, CLORIDRATO 40 MG COMP (645)	COMPRIMIDO	820 CPR	3.890 CPR	324,17 CPR
RISPERIDONA 1 MG COMP (651)	COMPRIMIDO	450 CPR	780 CPR	65,00 CPR
RISPERIDONA 2 MG COMP (652)	COMPRIMIDO	390 CPR	510 CPR	42,50 CPR
SAIS PARA REIDRATAÇÃO ORAL 27.9 G SACHÊ (654)	SACHÊ	1.454 SCH	15.147 SCH	1.262,25 SCH
SALBUTAMOL, SULFATO 0.4 MG / ML FRASCO 100 ML (655)	FRASCO	51 FR	50 FR	4,17 FR
SALBUTAMOL, SULFATO 100 MCG AEROSOL, FRASCO C/ 200 DOSES (656)	FRASCO	35 FR	145 FR	12,08 FR
SALBUTAMOL, SULFATO 2 MG COMP (657)	COMPRIMIDO	40 CPR	40 CPR	3,33 CPR
SECNIDAZOL 1 G COMP (658)	COMPRIMIDO	4 CPR	10 CPR	0,83 CPR
SERINGA 0.5 ML (FARMÁCIA) (945)	UNIDADE	63 UN	222 UN	18,50 UN
SERINGA 1 ML (FARMÁCIA) (946)	UNIDADE	121 UN	99 UN	8,25 UN
SIMETICONA 75 MG / ML GOTAS C/ 10 ML (659)	FRASCO	10 FR	164 FR	13,67 FR
SINVASTATINA 20 MG COMP (660)	COMPRIMIDO	1.040 CPR	3.610 CPR	300,83 CPR
SINVASTATINA 40 MG COMP (661)	COMPRIMIDO	650 CPR	4.300 CPR	358,33 CPR
SULFADIAZINA DE PRATA 30 G 1% BISNAGA (2599)	BISNAGA	28 BSN	400 BSN	33,33 BSN
SULFAMETOXAZOL + TRIMETROPRIMA 200 + 40 MG / 5 ML FRASCO (666)	FRASCO	64 FR	208 FR	17,33 FR
SULFAMETOXAZOL + TRIMETROPRIMA 400 MG + 80 MG COMP (667)	COMPRIMIDO	570 CPR	3.963 CPR	330,25 CPR
SULFATO DE MAGNÉSIO 10 % 10 ML AMPOLA (668)	AMPOLA	19 AMP	91 AMP	7,58 AMP
SULFATO FERROSO 25 MG / ML GOTAS 30 ML FRASCO (670)	FRASCO	14 FR	50 FR	4,17 FR
SULFATO FERROSO 40 MG COMP (671)	COMPRIMIDO	735 CPR	9.395 CPR	782,92 CPR
SULFATO FERROSO 5 MG / ML XAROPE 100 ML FRASCO (672)	FRASCO	7 FR	15 FR	1,25 FR
SUXAMETÔNIO, CLORETO 100 MG FRASCO - AMPOLA (473)	FRASCO - AMPOLA	10'AMP	22/AMP	1,83/AMP
TERBUTALINA, SULFATO 0.5 MG / ML AMPOLA 1 ML (677)	AMPOLA	49 AMP	313 AMP	26,08 AMP
TETRACAÍNA 5 MG / ML + FENILEFRINA 2.5 MG / ML + ÁCIDO BÓRICO FRASCO 10 ML (678)	FRASCO	2 FR	3 FR	0,25 FR
TIRAS REAGENTES (HGT) (947)	UNIDADE	540 UN	4.375 UN	364,58 UN
TRAMADOL, CLORIDRATO 100 MG / 2 ML (1023)	AMPOLA	80 AMP	1.428 AMP	119,00 AMP

Total de registro(s): **380**

FARMÁCIA CENTRAL - CEM

Grupo: NÃO INFORMADO

SubGrupo: NÃO INFORMADO

■ Item inativado. ■ Itens com saldo igual ou inferior à previsão de consumo para o próximo período. ■ Itens com saldo próximo ao limite da previsão de consumo para o próximo período. ■ Itens com saldo superior à previsão de consumo para o próximo período.

Item genérico	Apresentação	Saldo atual	Itens consumidos	Média no período
ACICLOVIR 200 MG COMP (392)	COMPRIMIDO	1.050 CPR	6.420 CPR	535,00 CPR
ACIDO ACETICO 5% (1201)	MILILITROS	200 ML	550 ML	45,83 ML
ACIDO ACETILSALICILICO 100 MG COMP (116)	COMPRIMIDO	6.790 CPR	156.139 CPR	13.011,58 CPR
ACIDO ASCORBICO 100 MG / ML AMPOLA (117)	AMPOLA	100 AMP	800 AMP	66,67 AMP
ACIDO FOLICO 5 MG COMP (393)	COMPRIMIDO	1.960 CPR	16.985 CPR	1.415,42 CPR

Este documento foi assinado eletronicamente por RAISSA VALENTE DE LIMA.
Para verificar as assinaturas vá ao site https://sistemas.pmfi.pr.gov.br/rp/sidpublico/verificar e utilize o código 0[illegible]

RELATÓRIO DE CONSUMO MÉDIO NO PERÍODO
No período de 01/01/2021 até 31/12/2021
Modelo de relatório: POR LOCAL
Grupo: NÃO INFORMADO

SubGrupo: NÃO INFORMADO

Item inativado. Itens com saldo igual ou inferior à previsão de consumo para o próximo período. Itens com saldo próximo ao limite da previsão de consumo para o próximo período. Itens com saldo superior à previsão de consumo para o próximo período.

Item genérico	Apresentação	Saldo atual	Itens consumidos	Média no período
ACIDO FOLINICO 15 MG COMP (394)	COMPRIMIDO	20 CPR	390 CPR	32,50 CPR
ACIDO TRICLOROÁCETICO 85% (1203)	FRASCO	0 ML	30 ML	2,50 ML
ACIDO VALPROICO 250 MG / 5 ML (395)	FRASCO	86 FR	541 FR	45,08 FR
ACIDO VALPROICO 250 MG CÁPSULA (396)	CAPSULA	12.600 CAP	140.976 CAP	11.748,00 CAP
ACIDOS GRAXOS ESSENCIAIS 200 ML + PALMITATO DE RETINOL 50 MG + ACETATO DE TOCOFEROL 400 MG + TRIGLICERÍDEOS DE CADEIA MÉDIA 250 MG + LECITINA DE SOJA 100 ML (397)	FRASCO	96 FR	272 FR	22,67 FR
ÁGUA DESTILADA 10 ML AMPOLA (400)	AMPOLA	155 AMP	218 AMP	18,17 AMP
AGULHA PARA CANETA DE INSULINA 4MM (2180)	UNIDADE	2.320 UN	13.002 UN	1.083,50 UN
ALBENDAZOL 40 MG / ML FRASCO (401)	FRASCO	37 FR	326 FR	27,17 FR
ALBENDAZOL 400 MG COMP (402)	COMPRIMIDO	859 CPR	910 CPR	75,83 CPR
ALENDRONATO DE SÓDIO 70 MG COMP (403)	COMPRIMIDO	500 CPR	2.106 CPR	175,50 CPR
ALOPURINOL 100 MG COMP (404)	COMPRIMIDO	2.055 CPR	10.670 CPR	889,17 CPR
ALOPURINOL 300 MG COMP (405)	COMPRIMIDO	2.130 CPR	12.155 CPR	1.012,92 CPR
AMBROXOL, CLORIDRATO 15 MG / 5 ML FRASCO (474)	FRASCO	157 FR	1.022 FR	85,17 FR
AMBROXOL, CLORIDRATO 30 MG / 5 ML FRASCO (475)	FRASCO	0 FR	2.616 FR	218,00 FR
AMINOFILINA 100 MG COMP (406)	COMPRIMIDO	370 CPR	4.432 CPR	369,33 CPR
AMINOFILINA 24 MG / ML AMPOLA 10 ML (407)	AMPOLA	0 AMP	2 AMP	0,17 AMP
AMIODARONA, CLORIDRATO 200 MG COMP (408)	COMPRIMIDO	3.460 CPR	15.720 CPR	1.310,00 CPR
AMIODARONA, CLORIDRATO 50 MG / ML AMPOLA (409)	AMPOLA	12 AMP	2 AMP	0,17 AMP
AMITRIPTILINA, CLORIDRATO 25 MG COMP (410)	COMPRIMIDO	13.140 CPR	229.380 CPR	19.115,00 CPR
AMOXICILINA 250 MG / 5 ML FRASCO 60 ML (414)	FRASCO	0 FR	77 FR	6,42 FR
AMOXICILINA 250 MG / 5 ML FRASCO 150 ML (413)	FRASCO	45 FR	414 FR	34,50 FR
AMOXICILINA 250 MG + CLAVULANATO DE POTÁSSIO 62,5 MG / 5 ML FRASCO (412)	FRASCO	20 FR	436 FR	36,33 FR
AMOXICILINA 500 MG + CLAVULANATO DE POTÁSSIO 125 MG COMP (411)	COMPRIMIDO	1.164 CPR	11.911 CPR	992,58 CPR
AMOXICILINA 500 MG CÁPSULA (415)	CAPSULA	2.275 CAP	17.430 CAP	1.452,50 CAP
ANLODIPINO, BESILATO 5 MG COMP (417)	COMPRIMIDO	9.960 CPR	133.730 CPR	11.144,17 CPR
ANTIMONIATO DE MEGLUMINA 300 MG (690)	AMPOLA	105 AMP	210 AMP	17,50 AMP
ARTEMETER+LUMEFANTRINE 20MG+120MG (2576)	COMPRIMIDO	0 CPR	54 CPR	4,50 CPR
ARTESUNATO 60MG (2464)	AMPOLA	0 AMP	5 AMP	0,42 AMP
ATENOLOL 50 MG COMP (420)	COMPRIMIDO	4.160 CPR	46.314 CPR	3.859,50 CPR
AZITROMICINA 500 MG COMP (423)	COMPRIMIDO	143 CPR	608 CPR	50,67 CPR
BATERIA LITHIUM CR-2032 - FARMÁCIA (1130)	UNIDADE	5 UN	6 UN	0,50 UN
BENZILPENICILINA 600.000 UI / ML FRASCO - AMPOLA (427)	FRASCO - AMPOLA	100'AMP	80/AMP	6,67/AMP
BENZILPENICILINA BENZATINA 1.200.00 UI / ML FRASCO - AMPOLA (426)	FRASCO - AMPOLA	6'AMP	227/AMP	18,92/AMP
BENZILPENICILINA BENZATINA 1.200.00 UI / ML FRASCO - AMPOLA (SIFILIS - MS) (939)	FRASCO - AMPOLA	15'AMP	182/AMP	15,17/AMP
BIPERIDENO, CLORIDRATO 2 MG COMP (433)	COMPRIMIDO	3.850 CPR	66.100 CPR	5.508,33 CPR
BROMOPRIDA 5 MG / ML AMPOLA 2 ML (436)	AMPOLA	30 AMP	191 AMP	15,92 AMP
BUPROPIONA 150 MG COMP (694)	COMPRIMIDO	0 CPR	3.540 CPR	295,00 CPR
CARBAMAZEPINA 20 MG / ML FRASCO (445)	FRASCO	67 FR	266 FR	22,17 FR
CARBAMAZEPINA 200 MG COMP (444)	COMPRIMIDO	14.770 CPR	148.942 CPR	12.411,83 CPR
CARBONATO DE CALCIO 500 MG (1250 MG) COMP (447)	COMPRIMIDO	3.270 CPR	36.590 CPR	3.049,17 CPR
CARBONATO DE CALCIO 600 MG + VITAMINA D 400 UI COMP (2588)	COMPRIMIDO	5.654 CPR	84.010 CPR	7.000,83 CPR
CARBONATO DE LÍTIO 300 MG COMP (449)	COMPRIMIDO	3.035 CPR	40.120 CPR	3.343,33 CPR
CARVEDILOL 12.5 MG COMP (450)	COMPRIMIDO	3.035 CPR	38.370 CPR	3.197,50 CPR
CARVEDILOL 25 MG COMP (451)	COMPRIMIDO	2.370 CPR	29.875 CPR	2.489,58 CPR
CARVEDILOL 3.125 MG COMP (452)	COMPRIMIDO	2.250 CPR	15.900 CPR	1.325,00 CPR
CARVEDILOL 6.25 MG COMP (453)	COMPRIMIDO	2.970 CPR	42.255 CPR	3.521,25 CPR
CEFALEXINA 500 MG COMP (455)	COMPRIMIDO	1.792 CPR	15.386 CPR	1.282,17 CPR
CEFALEXINA MONOIDRATADA 250 MG / 5 ML FRASCO (454)	FRASCO	33 FR	83 FR	6,92 FR
CEFTRIAXONA 1 G IM / IV FRASCO-AMPOLA (457)	FRASCO - AMPOLA	2'AMP	7/AMP	0,58/AMP
CEFTRIAXONA 500MG IM + DILUENTE FRASCO-AMPOLA (2764)	FRASCO - AMPOLA	16'AMP	51/AMP	4,25/AMP
CETOCONAZOL 200 MG COMP (458)	COMPRIMIDO	1.350 CPR	3.409 CPR	284,08 CPR
CINARIZINA 75 MG COMP (461)	COMPRIMIDO	3.940 CPR	56.490 CPR	4.707,50 CPR
CIPROFLOXACINO, CLORIDRATO 500 MG COMP (462)	COMPRIMIDO	341 CPR	1.543 CPR	128,58 CPR
CIPROTERONA, ACETATO 1MG + ESTRADIOL, VALERATO 2 MG COMP (463)	COMPRIMIDO	399 CPR	482 CPR	40,17 CPR
CLOMIPRAMINA, CLORIDRATO 25 MG COMP (467)	COMPRIMIDO	3.100 CPR	21.590 CPR	1.799,17 CPR
CLONAZEPAM 2 MG COMP (468)	COMPRIMIDO	3.740 CPR	71.230 CPR	5.935,83 CPR
CLONAZEPAM 2,5 MG / ML FRASCO C/ 20 ML (3730)	FRASCO	58 FR	29 FR	2,42 FR
CLORETO DE SÓDIO NASAL 30 ML (3465)	FRASCO	44 FR	53 FR	4,42 FR
CLORPROMAZINA, CLORIDRATO 100 MG COMP (481)	COMPRIMIDO	2.950 CPR	22.320 CPR	1.860,00 CPR
CLORPROMAZINA, CLORIDRATO 25 MG COMP (482)	COMPRIMIDO	3.910 CPR	19.610 CPR	1.634,17 CPR
CLORPROMAZINA, CLORIDRATO 40 MG / ML FRASCO (483)	FRASCO	29 FR	116 FR	9,67 FR
COLAGENASE 1.2 UI SEM CLORANFENICOL POMADA 30 G (486)	BISNAGA	100 BSN	188 BSN	15,67 BSN
COMPLEXO B 2 ML AMPOLA (487)	AMPOLA	189 AMP	872 AMP	72,67 AMP
COXCIP (697)	COMPRIMIDO	292 CPR	2.016 CPR	168,00 CPR
DEXAMETASONA 0,1% SOL. OFTALMICA 5ML (491)	FRASCO	12 FR	16 FR	1,33 FR
DEXAMETASONA 4 MG COMP (492)	COMPRIMIDO	580 CPR	5.219 CPR	434,92 CPR

Este documento foi assinado eletronicamente por [illegible] LIMA.
Para verificar as assinaturas vá ao site https://sistemas.pmfi.pr.gov.br/rp/sidpublico/verificar e utilize o código [illegible]

RELATÓRIO DE CONSUMO MÉDIO NO PERÍODO
No período de 01/01/2021 até 31/12/2021
Modelo de relatório: POR LOCAL
Grupo: NÃO INFORMADO

SubGrupo: NÃO INFORMADO

Item inativado. Itens com saldo igual ou inferior à previsão de consumo para o próximo período. Itens com saldo próximo ao limite da previsão de consumo para o próximo período. Itens com saldo superior à previsão de consumo para o próximo período.

Item genérico	Apresentação	Saldo atual	Itens consumidos	Média no período
DEXAMETASONA, ACETATO 0.1 % 10 G BISNAGA (490)	BISNAGA	238 BSN	2.380 BSN	198,33 BSN
DEXAMETASONA, FOSFATO DISSÓDICO 4 MG / ML AMPOLA 2,5 ML (493)	AMPOLA	26 AMP	104 AMP	8,67 AMP
DEXCLORFENIRAMINA, MALEATO 2 MG / 5 ML FRASCO (495)	FRASCO	89 FR	538 FR	44,83 FR
DEXCLORFENIRAMINA, MALEATO 2 MG COMP (494)	COMPRIMIDO	3.175 CPR	25.565 CPR	2.130,42 CPR
DIAZEPAM 10 MG COMP (496)	COMPRIMIDO	2.060 CPR	22.030 CPR	1.835,83 CPR
DIAZEPAM 5 MG COMP (498)	COMPRIMIDO	2.180 CPR	5.010 CPR	417,50 CPR
DIAZEPAM 5 MG/ML 2 ML AMPOLA (497)	AMPOLA	0 AMP	9 AMP	0,75 AMP
DICLOFENACO SÓDICO 75 MG / 3 ML AMPOLA (499)	AMPOLA	85 AMP	580 AMP	48,33 AMP
DIFOSFATO DE CLOROQUINA 150 MG (1152)	COMPRIMIDO	20 CPR	110 CPR	9,17 CPR
DIGOXINA 0.25 MG COMP (500)	COMPRIMIDO	1.400 CPR	4.300 CPR	358,33 CPR
DIPIRONA SÓDICA 500 MG / ML AMPOLA 2 ML (506)	AMPOLA	71 AMP	482 AMP	40,17 AMP
DIPIRONA SÓDICA 500 MG / ML GOTAS 10 ML FRASCO (507)	FRASCO	162 FR	2.897 FR	241,42 FR
DIPIRONA SÓDICA 500 MG COMP (505)	COMPRIMIDO	8.970 CPR	185.279 CPR	15.439,92 CPR
DOXAZOSINA, MESILATO 2 MG COMP (592)	COMPRIMIDO	2.760 CPR	48.750 CPR	4.062,50 CPR
DOXICICLINA, CLORIDRATO 100 MG COMP (515)	COMPRIMIDO	139 CPR	666 CPR	55,50 CPR
ENALAPRIL, MALEATO 10 MG COMP (3363)	COMPRIMIDO	0 CPR	16.000 CPR	1.333,33 CPR
ENALAPRIL, MALEATO 20 MG COMP (517)	COMPRIMIDO	4.220 CPR	64.320 CPR	5.360,00 CPR
EPINEFRINA (ADRENALINA) 1 MG / ML AMPOLA 1 ML (399)	AMPOLA	15 AMP	6 AMP	0,50 AMP
ERITROMICINA ESTEARATO 50 MG / ML FRASCO (520)	FRASCO	0 FR	21 FR	1,75 FR
ESCOPOLAMINA, BUTILBROMETO 10 MG COMP (564)	COMPRIMIDO	2.642 CPR	15.363 CPR	1.280,25 CPR
ESCOPOLAMINA, BUTILBROMETO 20 MG / ML AMPOLA 1 ML (565)	AMPOLA	100 AMP	113 AMP	9,42 AMP
ESCOPOLAMINA, BUTILBROMETO 4MG/ML + DIPIRONA SÓDICA 500 MG/ML AMPOLA 5 ML (563)	AMPOLA	14 AMP	9 AMP	0,75 AMP
ESPINHEIRA SANTA (MAYTENUS ILICIFOLIA) CAPS (1662)	CAPSULA	1.307 CAP	7.683 CAP	640,25 CAP
ESPIRAMICINA 1.5 UI (522)	COMPRIMIDO	192 CPR	304 CPR	25,33 CPR
ESPIRONOLACTONA 25 MG COMP (523)	COMPRIMIDO	3.410 CPR	50.510 CPR	4.209,17 CPR
FENITOINA 100 MG COMP (527)	COMPRIMIDO	3.160 CPR	38.130 CPR	3.177,50 CPR
FENOBARBITAL 100 MG COMP (529)	COMPRIMIDO	2.480 CPR	25.900 CPR	2.158,33 CPR
FENOBARBITAL 40 MG / ML FRASCO (531)	FRASCO	29 FR	217 FR	18,08 FR
FITOMENADIONA 10 MG / ML AMPOLA 1 ML (534)	AMPOLA	13 AMP	103 AMP	8,58 AMP
FLUCONAZOL 150 MG CÁPSULA (535)	CAPSULA	81 CAP	244 CAP	20,33 CAP
FLUOXETINA, CLORIDRATO 20 MG CÁPSULA (539)	CAPSULA	13.986 CAP	232.819 CAP	19.401,58 CAP
FOSFATO DE PRIMAQUINA 15 MG (1154)	COMPRIMIDO	28 CPR	140 CPR	11,67 CPR
FOSFATO DE PRIMAQUINA 5 MG (1155)	COMPRIMIDO	0 CPR	50 CPR	4,17 CPR
FUROSEMIDA 10 MG / ML AMPOLA 2 ML (940)	AMPOLA	16 AMP	46 AMP	3,83 AMP
FUROSEMIDA 40 MG COMP (543)	COMPRIMIDO	2.370 CPR	53.650 CPR	4.470,83 CPR
GESTODENO 0.075 MG + ETINILESTRADIOL 0.02 MG COMP (547)	COMPRIMIDO	238 CPR	3.738 CPR	311,50 CPR
GLICLAZIDA 30MG COMP (3552)	COMPRIMIDO	2.510 CPR	6.640 CPR	553,33 CPR
GLICOSE 50 % 10 ML AMPOLA (549)	AMPOLA	12 AMP	31 AMP	2,58 AMP
GUACO (MIKANIA GLOMERATA) SOLUÇÃO ORAL (1560)	FRASCO	72 FR	1.858 FR	154,83 FR
HALOPERIDOL 1 MG COMP (552)	COMPRIMIDO	2.600 CPR	9.690 CPR	807,50 CPR
HALOPERIDOL 2 MG / ML FRASCO (553)	FRASCO	50 FR	31 FR	2,58 FR
HALOPERIDOL 5 MG / ML AMPOLA (556)	AMPOLA	0 AMP	12 AMP	1,00 AMP
HALOPERIDOL 5 MG COMP (554)	COMPRIMIDO	3.770 CPR	33.360 CPR	2.780,00 CPR
HALOPERIDOL DECANOATO 70.52 MG / ML AMPOLA 1 ML (557)	AMPOLA	332 AMP	3.618 AMP	301,50 AMP
HIDROCORTISONA, SUCCINATO SÓDICO 100 MG FRASCO - AMPOLA (560)	FRASCO - AMPOLA	3'AMP	17/AMP	1,42/AMP
HIDROCORTISONA, SUCCINATO SÓDICO 500 MG FRASCO - AMPOLA (561)	FRASCO - AMPOLA	2'AMP	13/AMP	1,08/AMP
HIDRÓXIDO DE ALUMÍNIO 60 MG / ML FRASCO (2776)	FRASCO	83 FR	768 FR	64,00 FR
IBUPROFENO 50 MG / ML FRASCO 30 ML (567)	FRASCO	79 FR	327 FR	27,25 FR
IBUPROFENO 600 MG COMP (568)	COMPRIMIDO	6.551 CPR	115.601 CPR	9.633,42 CPR
IMIPRAMINA, CLORIDRATO 25 MG COMP (569)	COMPRIMIDO	4.640 CPR	50.710 CPR	4.225,83 CPR
IMIQUIMOD 5 % CREME (570)	SACHÊ	157 SCH	430 SCH	35,83 SCH
INSULINA NPH (9ª RS) 100UI / 3ML CANETA (2179)	UNIDADE	271 UN	2.345 UN	195,42 UN
INSULINA NPH (9ªRS) 100 UI /10 ML FRASCO (699)	FRASCO	156 FR	1.070 FR	89,17 FR
INSULINA REGULAR (9ª RS) 100UI / 3ML CANETA (2178)	UNIDADE	147 UN	720 UN	60,00 UN
INSULINA REGULAR (9ªRS) 100 UI/10 ML FRASCO (1128)	FRASCO	131 FR	413 FR	34,42 FR
IPRATRÓPIO, BROMETO 0.025 % FRASCO (572)	FRASCO	0 FR	1 FR	0,08 FR
ISONIAZIDA 100 MG COMP (702)	UNIDADE	100 CPR	1.810 CPR	150,83 CPR
IVERMECTINA 6 MG COMP (575)	UNIDADE	500 CPR	686 CPR	57,17 CPR
LANCETA (956)	UNIDADE	510 UN	1.670 UN	139,17 UN
LANCETA DESCARTÁVEL (3623)	UNIDADE	2.460 UN	2.000 UN	166,67 UN
LANCETADOR (957)	UNIDADE	0 UN	16 UN	1,33 UN
LEVODOPA 100 MG + BENSERAZIDA 25 MG CÁPSULA HBS (579)	CAPSULA	6.420 CAP	66.960 CAP	5.580,00 CAP
LEVODOPA 100 MG + BENSERAZIDA 25 MG COMPRIMIDO BD (2759)	COMPRIMIDO	840 CPR	8.520 CPR	710,00 CPR
LEVODOPA 100 MG + BENSERAZIDA 25 MG COMPRIMIDO DISPERSÍVEL (580)	UNIDADE	1.710 CPR	4.350 CPR	362,50 CPR
LEVODOPA 200 MG + BENSERAZIDA 50 MG COMPRIMIDO BISSULCADO (581)	COMPRIMIDO	2.610 CPR	20.660 CPR	1.721,67 CPR
LEVODOPA 250 MG + CARBIDOPA 25 MG COMPRIMIDO (582)	COMPRIMIDO	1.190 CPR	11.980 CPR	998,33 CPR
LEVOFLOXACINO 500 MG COMP (583)	COMPRIMIDO	107 CPR	373 CPR	31,08 CPR
LEVOMEPROMAZINA, MALEATO 100 MG COMP (584)	COMPRIMIDO	2.520 CPR	16.220 CPR	1.351,67 CPR
LEVONORGESTREL 0.15 MG + ETINILESTRADIOL 0.03 MG (703)	COMPRIMIDO	357 CPR	4.605 CPR	383,75 CPR
LEVONORGESTREL 0.75 MG COMP (704)	COMPRIMIDO	4 CPR	34 CPR	2,83 CPR

Este documento foi assinado eletronicamente por [illegible] LIMA.
Para verificar as assinaturas vá ao site https://sistemas.pmfi.pr.gov.br/rp/sidpublico/verificar e utilize o código [illegible]

RELATÓRIO DE CONSUMO MÉDIO NO PERÍODO
No período de 01/01/2021 até 31/12/2021
Modelo de relatório: POR LOCAL
Grupo: NÃO INFORMADO

SubGrupo: NÃO INFORMADO

Item inativado. | Itens com saldo igual ou inferior à previsão de consumo para o próximo período. | Itens com saldo próximo ao limite da previsão de consumo para o próximo período. | Itens com saldo superior à previsão de consumo para o próximo período.

Item genérico	Apresentação	Saldo atual	Itens consumidos	Média no período
LEVOTIROXINA SÓDICA 100 MCG COMP (586)	COMPRIMIDO	1.910 CPR	34.630 CPR	2.885,83 CPR
LEVOTIROXINA SÓDICA 25 MCG COMP (587)	COMPRIMIDO	3.470 CPR	58.600 CPR	4.883,33 CPR
LEVOTIROXINA SÓDICA 50 MCG COMP (588)	COMPRIMIDO	4.155 CPR	63.224 CPR	5.268,67 CPR
LIDOCAÍNA, CLORIDRATO 2 % FRASCO-AMPOLA 20 ML (591)	FRASCO	200 FR	155 FR	12,92 FR
LIDOCAÍNA, CLORIDRATO 2 % GEL 30 G BISNAGA (590)	BISNAGA	58 BSN	344 BSN	28,67 BSN
MDT COMBI MB ADULTO (705)	CARTELA	11 CRT	40 CRT	3,33 CRT
MEDROXIPROGESTERONA, ACETATO 150 MG / ML AMPOLA (709)	AMPOLA	10 AMP	172 AMP	14,33 AMP
METILDOPA 250 MG COMP (593)	COMPRIMIDO	2.300 CPR	14.510 CPR	1.209,17 CPR
METILFENIDATO, CLORIDRATO 10 MG COMP (596)	COMPRIMIDO	4.950 CPR	61.465 CPR	5.122,08 CPR
METOCLOPRAMIDA, CLORIDRATO 10 MG COMP (597)	COMPRIMIDO	980 CPR	15.036 CPR	1.253,00 CPR
METOCLOPRAMIDA, CLORIDRATO 4 MG / ML FRASCO 10 ML (598)	FRASCO	188 FR	454 FR	37,83 FR
METOCLOPRAMIDA, CLORIDRATO 5 MG / ML AMPOLA 2ML (599)	AMPOLA	118 AMP	73 AMP	6,08 AMP
METRONIDAZOL 250 MG COMP (601)	COMPRIMIDO	747 CPR	14.251 CPR	1.187,58 CPR
METRONIDAZOL 500 MG / 5 G -50 G BISNAGA C/ 10 APLICADORES (602)	BISNAGA	96 BSN	364 BSN	30,33 BSN
MICONAZOL, NITRATO 80 G CREME VAGINAL C/ 14 APLICADORES (604)	BISNAGA	129 BSN	287 BSN	23,92 BSN
MICONAZOL, NITRATO CREME DERMATOLÓGICO 2 % BISNAGA COM NO MÍNIMO 28 G (603)	BISNAGA	136 BSN	699 BSN	58,25 BSN
MONITOR GLICEMIA (942)	UNIDADE	3 UN	60 UN	5,00 UN
NICOTINA 14 MG ADESIVO (691)	ENVELOPE	63 UN	329 UN	27,42 UN
NICOTINA 21 MG ADESIVO (692)	ENVELOPE	7 UN	955 UN	79,58 UN
NICOTINA 7 MG ADESIVO (693)	ENVELOPE	14 UN	427 UN	35,58 UN
NIFEDIPINO 10 MG COMP (612)	COMPRIMIDO	3.480 CPR	46.480 CPR	3.873,33 CPR
NISTATINA 100.000/ ML FRASCO (613)	FRASCO	106 FR	609 FR	50,75 FR
NITROFURANTOÍNA 100 MG COMP (614)	COMPRIMIDO	740 CPR	7.202 CPR	600,17 CPR
NORETISTERONA + ESTRADIOL 50 + 5 MG / ML (MESIGYNA) (1012)	AMPOLA	20 AMP	226 AMP	18,83 AMP
NORETISTERONA 0.35 MG COMP (711)	COMPRIMIDO	245 CPR	980 CPR	81,67 CPR
NORFLOXACINO 400 MG COMP (618)	COMPRIMIDO	1.223 CPR	2.023 CPR	168,58 CPR
NORTRIPTILINA, CLORIDRATO 25 MG CAP (619)	CAPSULA	4.300 CAP	44.580 CAP	3.715,00 CAP
ÓLEO MINERAL 100 % FRASCO MÍNIMO 100 ML (620)	FRASCO	46 FR	295 FR	24,58 FR
OMEPRAZOL 20 MG CÁPSULA (621)	CAPSULA	0 CAP	196.791 CAP	16.399,25 CAP
ONDANSETRONA, CLORIDRATO 2 MG / ML AMPOLA 2 ML (622)	AMPOLA	295 AMP	573 AMP	47,75 AMP
OSELTAMIVIR 30 MG CÁPSULA (712)	CAPSULA	60 CAP	110 CAP	9,17 CAP
OSELTAMIVIR 45 MG CÁPSULA (713)	CAPSULA	0 CAP	126 CAP	10,50 CAP
OSELTAMIVIR 75 MG CÁPSULA (714)	CAPSULA	0 CAP	380 CAP	31,67 CAP
OXIBUTININA, CLORIDRATO 5 MG COMP (625)	COMPRIMIDO	0 CPR	5.415 CPR	451,25 CPR
ÓXIDO DE ZINCO 100 MG + RETINOL 1000 UI + CALCIFEROL 400 UI BISNAGA (627)	BISNAGA	119 BSN	573 BSN	47,75 BSN
PARACETAMOL 500 MG COMP (628)	COMPRIMIDO	11.771 CPR	254.988 CPR	21.249,00 CPR
PARACETAMOL GOTAS 200 MG / ML FRASCO (629)	FRASCO	215 FR	1.210 FR	100,83 FR
PERMETRINA 5 % LOÇÃO 50 MG / ML FRASCO 60 ML (944)	FRASCO	20 FR	162 FR	13,50 FR
PIRIMETAMINA 25 MG COMP (634)	COMPRIMIDO	0 CPR	540 CPR	45,00 CPR
POLIMIXINA B, SULFATO 10000 UI + NEOMICINA, SULFATO 3.5 MG / ML + ACETONIDA FLUOCINOLONA 0.25 MG / ML + LIDOCAÍNA, CLORIDRATO 20 MG / ML FRASCO 5 ML (669)	FRASCO	7 FR	10 FR	0,83 FR
POLIVITAMÍNICO 100 MG CÁPSULA (637)	CAPSULA	3.910 CAP	50.274 CAP	4.189,50 CAP
POLIVITAMÍNICO MÍNIMO 100 ML FRASCO (636)	FRASCO	18 FR	527 FR	43,92 FR
PRAZIQUANTEL 600MG (2663)	COMPRIMIDO	80 CPR	18 CPR	1,50 CPR
PREDNISOLONA, FOSFATO SÓDICO 3 MG / ML FRASCO 60 ML (638)	FRASCO	70 FR	294 FR	24,50 FR
PREDNISONA 20 MG COMP (639)	COMPRIMIDO	2.866 CPR	10.483 CPR	873,58 CPR
PREDNISONA 5 MG COMP (640)	COMPRIMIDO	2.010 CPR	27.721 CPR	2.310,08 CPR
PROMETAZINA, CLORIDRATO 25 MG / ML AMPOLA 2 ML (643)	AMPOLA	24 AMP	15 AMP	1,25 AMP
PROMETAZINA, CLORIDRATO 25 MG COMP (642)	COMPRIMIDO	1.630 CPR	15.835 CPR	1.319,58 CPR
PROPATILNITRATO 10 MG COMP (644)	COMPRIMIDO	2.200 CPR	14.580 CPR	1.215,00 CPR
PROPRANOLOL, CLORIDRATO 40 MG COMP (645)	COMPRIMIDO	2.720 CPR	25.800 CPR	2.150,00 CPR
RIFAMPICINA 150 MG + ISONIAZIDA 75 MG CÁPSULA (701)	COMPRIMIDO	700 CPR	3.697 CPR	308,08 CPR
RIFAMPICINA 150 MG + ISONIAZIDA 75 MG CÁPSULA (701)	CAPSULA	129 CAP	3.697 CAP	308,08 CAP
RIFAMPICINA 300 MG (1160)	COMPRIMIDO	0 CPR	184 CPR	15,33 CPR
RISPERIDONA 1 MG COMP (651)	UNIDADE	0 CPR	19.160 CPR	1.596,67 CPR
RISPERIDONA 1 MG COMP (651)	COMPRIMIDO	4.320 CPR	19.160 CPR	1.596,67 CPR
RISPERIDONA 2 MG COMP (652)	COMPRIMIDO	2.115 CPR	17.950 CPR	1.495,83 CPR
SAIS PARA REIDRATAÇÃO ORAL 27.9 G SACHÊ (654)	SACHÊ	203 SCH	1.152 SCH	96,00 SCH
SALBUTAMOL, SULFATO 0.4 MG / ML FRASCO 100 ML (655)	FRASCO	62 FR	235 FR	19,58 FR
SALBUTAMOL, SULFATO 2 MG COMP (657)	COMPRIMIDO	440 CPR	300 CPR	25,00 CPR
SECNIDAZOL 1 G COMP (658)	COMPRIMIDO	32 CPR	391 CPR	32,58 CPR
SERINGA 0.5 ML (FARMÁCIA) (945)	UNIDADE	764 UN	7.253 UN	604,42 UN
SERINGA 1 ML (FARMÁCIA) (946)	UNIDADE	1.824 UN	6.101 UN	508,42 UN
SINVASTATINA 20 MG COMP (660)	COMPRIMIDO	5.270 CPR	86.470 CPR	7.205,83 CPR
SINVASTATINA 40 MG COMP (661)	COMPRIMIDO	3.870 CPR	70.005 CPR	5.833,75 CPR
SOLUÇÃO DE LUGOL PARA TESTE DE SCHILLER (1214)	MILILITROS	0 ML	546 ML	45,50 ML
SULFADIAZINA 500 MG COMP (664)	COMPRIMIDO	0 CPR	1.440 CPR	120,00 CPR
SULFADIAZINA DE PRATA 30 G 1% BISNAGA (2599)	BISNAGA	37 BSN	51 BSN	4,25 BSN
SULFADIAZINA DE PRATA 50 G 1 % BISNAGA (665)	BISNAGA	0 BSN	123 BSN	10,25 BSN
SULFAMETOXAZOL + TRIMETROPRIMA 200 + 40 MG / 5 ML FRASCO (666)	FRASCO	11 FR	84 FR	7,00 FR
SULFAMETOXAZOL + TRIMETROPRIMA 400 MG + 80 MG COMP (667)	COMPRIMIDO	1.190 CPR	9.050 CPR	754,17 CPR

Este documento foi assinado digitalmente por MARCELE FRANCIANE BOMBARDELLI BARCELOS e ANDRE LUIZ DE LIMA.
Para verificar as assinaturas vá ao site https://sistemas.pmfi.pr.gov.br/rp/sidpublico/verificar e utilize o código 0621B716-2B91-4876-b74e-B0352B2B5B02

RELATÓRIO DE CONSUMO MÉDIO NO PERÍODO
No período de 01/01/2021 até 31/12/2021
Modelo de relatório: POR LOCAL
Grupo: NÃO INFORMADO

SubGrupo: NÃO INFORMADO

■ Item inativado. ■ Itens com saldo igual ou inferior à previsão de consumo para o próximo período. ■ Itens com saldo próximo ao limite da previsão de consumo para o próximo período. ■ Itens com saldo superior à previsão de consumo para o próximo período.

Item genérico	Apresentação	Saldo atual	Itens consumidos	Média no período
SULFATO FERROSO 25 MG / ML GOTAS 30 ML FRASCO (670)	FRASCO	34 FR	30 FR	2,50 FR
SULFATO FERROSO 40 MG COMP (671)	COMPRIMIDO	3.550 CPR	44.660 CPR	3.721,67 CPR
SULFATO FERROSO 5 MG / ML XAROPE 100 ML FRASCO (672)	FRASCO	17 FR	45 FR	3,75 FR
TALIDOMIDA 100 MG COMP (715)	COMPRIMIDO	960 CPR	1.680 CPR	140,00 CPR
TIRAS REAGENTES (HGT) (947)	UNIDADE	7.150 UN	88.000 UN	7.333,33 UN

Total de registro(s): **380**

FARMÁCIA CIDADE NOVA

Grupo: NÃO INFORMADO

SubGrupo: NÃO INFORMADO

■ Item inativado. ■ Itens com saldo igual ou inferior à previsão de consumo para o próximo período. ■ Itens com saldo próximo ao limite da previsão de consumo para o próximo período. ■ Itens com saldo superior à previsão de consumo para o próximo período.

Item genérico	Apresentação	Saldo atual	Itens consumidos	Média no período
ACICLOVIR 200 MG COMP (392)	COMPRIMIDO	925 CPR	6.322 CPR	526,83 CPR
ACIDO ACETILSALICILICO 100 MG COMP (116)	COMPRIMIDO	150 CPR	65.363 CPR	5.446,92 CPR
ACIDO ASCORBICO 100 MG / ML AMPOLA (117)	AMPOLA	0 AMP	157 AMP	13,08 AMP
ACIDO FOLICO 5 MG COMP (393)	COMPRIMIDO	580 CPR	21.085 CPR	1.757,08 CPR
ACIDO FOLINICO 15 MG COMP (394)	COMPRIMIDO	10 CPR	80 CPR	6,67 CPR
ACIDO VALPROICO 250 MG / 5 ML (395)	FRASCO	28 FR	119 FR	9,92 FR
ACIDO VALPROICO 250 MG CÁPSULA (396)	CAPSULA	50 CAP	31.250 CAP	2.604,17 CAP
ACIDOS GRAXOS ESSENCIAIS 200 ML + PALMITATO DE RETINOL 50 MG + ACETATO DE TOCOFEROL 400 MG + TRIGLICERÍDEOS DE CADEIA MÉDIA 250 MG + LECITINA DE SOJA 100 ML (397)	FRASCO	17 FR	218 FR	18,17 FR
ÁGUA DESTILADA 10 ML AMPOLA (400)	AMPOLA	244 AMP	461 AMP	38,42 AMP
AGULHA PARA CANETA DE INSULINA 4MM (2180)	UNIDADE	1.240 UN	2.795 UN	232,92 UN
ALBENDAZOL 40 MG / ML FRASCO (401)	FRASCO	107 FR	895 FR	74,58 FR
ALBENDAZOL 400 MG COMP (402)	COMPRIMIDO	557 CPR	897 CPR	74,75 CPR
ALENDRONATO DE SÓDIO 70 MG COMP (403)	COMPRIMIDO	28 CPR	196 CPR	16,33 CPR
ALOPURINOL 100 MG COMP (404)	COMPRIMIDO	335 CPR	3.145 CPR	262,08 CPR
ALOPURINOL 300 MG COMP (405)	COMPRIMIDO	740 CPR	1.890 CPR	157,50 CPR
AMBROXOL, CLORIDRATO 15 MG / 5 ML FRASCO (474)	FRASCO	41 FR	415 FR	34,58 FR
AMBROXOL, CLORIDRATO 30 MG / 5 ML FRASCO (475)	FRASCO	0 FR	526 FR	43,83 FR
AMINOFILINA 100 MG COMP (406)	COMPRIMIDO	500 CPR	620 CPR	51,67 CPR
AMINOFILINA 24 MG / ML AMPOLA 10 ML (407)	AMPOLA	2 AMP	8 AMP	0,67 AMP
AMIODARONA, CLORIDRATO 200 MG COMP (408)	COMPRIMIDO	420 CPR	2.820 CPR	235,00 CPR
AMIODARONA, CLORIDRATO 50 MG / ML AMPOLA (409)	AMPOLA	5 AMP	8 AMP	0,67 AMP
AMITRIPTILINA, CLORIDRATO 25 MG COMP (410)	COMPRIMIDO	60 CPR	73.567 CPR	6.130,58 CPR
AMOXICILINA 250 MG / 5 ML FRASCO 60 ML (414)	FRASCO	0 FR	280 FR	23,33 FR
AMOXICILINA 250 MG / 5 ML FRASCO 150 ML (413)	FRASCO	53 FR	373 FR	31,08 FR
AMOXICILINA 250 MG + CLAVULANATO DE POTÁSSIO 62,5 MG / 5 ML FRASCO (412)	FRASCO	0 FR	1.041 FR	86,75 FR
AMOXICILINA 500 MG + CLAVULANATO DE POTÁSSIO 125 MG COMP (411)	COMPRIMIDO	3.908 CPR	14.922 CPR	1.243,50 CPR
AMOXICILINA 500 MG CÁPSULA (415)	CAPSULA	3.251 CAP	11.958 CAP	996,50 CAP
ANLODIPINO, BESILATO 5 MG COMP (417)	COMPRIMIDO	20 CPR	70.240 CPR	5.853,33 CPR
ATENOLOL 50 MG COMP (420)	COMPRIMIDO	2.075 CPR	15.120 CPR	1.260,00 CPR
AZITROMICINA 500 MG COMP (423)	COMPRIMIDO	351 CPR	2.039 CPR	169,92 CPR
BATERIA LITHIUM CR-2032 - FARMÁCIA (1130)	UNIDADE	13 UN	21 UN	1,75 UN
BENZILPENICILINA 600.000 UI / ML FRASCO - AMPOLA (427)	FRASCO - AMPOLA	2'AMP	32/AMP	2,67/AMP
BENZILPENICILINA BENZATINA 1.200.00 UI / ML FRASCO - AMPOLA (426)	FRASCO - AMPOLA	36'AMP	484/AMP	40,33/AMP
BENZILPENICILINA BENZATINA 1.200.00 UI / ML FRASCO - AMPOLA (SIFILIS - MS) (939)	FRASCO - AMPOLA	0'AMP	129/AMP	10,75/AMP
BIPERIDENO, CLORIDRATO 2 MG COMP (433)	COMPRIMIDO	838 CPR	22.570 CPR	1.880,83 CPR
BIPERIDENO, LACTATO 5 MG / ML AMPOLA 1 ML (432)	AMPOLA	3 AMP	3 AMP	0,25 AMP
BROMOPRIDA 5 MG / ML AMPOLA 2 ML (436)	AMPOLA	54 AMP	327 AMP	27,25 AMP
BUPROPIONA 150 MG COMP (694)	COMPRIMIDO	120 CPR	1.030 CPR	85,83 CPR
CAPTOPRIL 25 MG COMP (442)	COMPRIMIDO	180 CPR	686 CPR	57,17 CPR
CARBAMAZEPINA 20 MG / ML FRASCO (445)	FRASCO	33 FR	154 FR	12,83 FR
CARBAMAZEPINA 200 MG COMP (444)	COMPRIMIDO	590 CPR	51.770 CPR	4.314,17 CPR
CARBONATO DE CALCIO 500 MG (1250 MG) COMP (447)	COMPRIMIDO	1.890 CPR	12.360 CPR	1.030,00 CPR
CARBONATO DE CALCIO 600 MG + VITAMINA D 400 UI COMP (2588)	COMPRIMIDO	480 CPR	13.155 CPR	1.096,25 CPR
CARBONATO DE LÍTIO 300 MG COMP (449)	COMPRIMIDO	575 CPR	11.330 CPR	944,17 CPR
CARVEDILOL 12.5 MG COMP (450)	COMPRIMIDO	390 CPR	13.375 CPR	1.114,58 CPR
CARVEDILOL 25 MG COMP (451)	COMPRIMIDO	495 CPR	13.185 CPR	1.098,75 CPR
CARVEDILOL 3.125 MG COMP (452)	COMPRIMIDO	1.245 CPR	7.005 CPR	583,75 CPR
CARVEDILOL 6.25 MG COMP (453)	COMPRIMIDO	390 CPR	23.835 CPR	1.986,25 CPR
CEFALEXINA 500 MG COMP (455)	COMPRIMIDO	1.588 CPR	17.458 CPR	1.454,83 CPR
CEFALEXINA MONOIDRATADA 250 MG / 5 ML FRASCO (454)	FRASCO	26 FR	390 FR	32,50 FR
CEFTRIAXONA 1 G IM / IV FRASCO-AMPOLA (457)	FRASCO - AMPOLA	0'AMP	14/AMP	1,17/AMP
CEFTRIAXONA 500MG IM + DILUENTE FRASCO-AMPOLA (2764)	FRASCO - AMPOLA	1'AMP	71/AMP	5,92/AMP
CETOCONAZOL 200 MG COMP (458)	COMPRIMIDO	420 CPR	893 CPR	74,42 CPR

Este documento foi assinado eletronicamente por RAFAELA [illegible] LIMA.
Para verificar as assinaturas vá ao site https://sistemas.pmfi.pr.gov.br/rp/sidpublico/verificar e utilize o código [illegible]
Versão: 1.0.8084.31548

RELATÓRIO DE CONSUMO MÉDIO NO PERÍODO
No período de 01/01/2021 até 31/12/2021
Modelo de relatório: POR LOCAL
Grupo: NÃO INFORMADO

SubGrupo: NÃO INFORMADO

Item inativado. Itens com saldo igual ou inferior à previsão de consumo para o próximo período. Itens com saldo próximo ao limite da previsão de consumo para o próximo período. Itens com saldo superior à previsão de consumo para o próximo período.

Item genérico	Apresentação	Saldo atual	Itens consumidos	Média no período
CINARIZINA 75 MG COMP (461)	COMPRIMIDO	1.125 CPR	19.295 CPR	1.607,92 CPR
CIPROFLOXACINO, CLORIDRATO 500 MG COMP (462)	COMPRIMIDO	95 CPR	1.076 CPR	89,67 CPR
CIPROTERONA, ACETATO 1MG + ESTRADIOL, VALERATO 2 MG COMP (463)	COMPRIMIDO	84 CPR	1.092 CPR	91,00 CPR
CLOMIPRAMINA, CLORIDRATO 25 MG COMP (467)	COMPRIMIDO	1.100 CPR	6.120 CPR	510,00 CPR
CLONAZEPAM 2 MG COMP (468)	COMPRIMIDO	19 CPR	17.913 CPR	1.492,75 CPR
CLONAZEPAM 2,5 MG / ML FRASCO C/ 20 ML (3730)	FRASCO	17 FR	12 FR	1,00 FR
CLORETO DE SÓDIO 0.9 % 10 ML AMPOLA (470)	AMPOLA	37 AMP	382 AMP	31,83 AMP
CLORETO DE SÓDIO NASAL 30 ML (3465)	FRASCO	12 FR	173 FR	14,42 FR
CLORPROMAZINA, CLORIDRATO 100 MG COMP (481)	COMPRIMIDO	810 CPR	11.400 CPR	950,00 CPR
CLORPROMAZINA, CLORIDRATO 25 MG / 5 ML AMPOLA (1022)	AMPOLA	4 AMP	13 AMP	1,08 AMP
CLORPROMAZINA, CLORIDRATO 25 MG COMP (482)	COMPRIMIDO	800 CPR	9.560 CPR	796,67 CPR
CLORPROMAZINA, CLORIDRATO 40 MG / ML FRASCO (483)	FRASCO	14 FR	64 FR	5,33 FR
COLAGENASE 1.2 UI SEM CLORANFENICOL POMADA 30 G (486)	BISNAGA	17 BSN	178 BSN	14,83 BSN
COMPLEXO B 2 ML AMPOLA (487)	AMPOLA	134 AMP	323 AMP	26,92 AMP
COXCIP (697)	COMPRIMIDO	4 CPR	4.436 CPR	369,67 CPR
DEXAMETASONA 0,1% SOL. OFTALMICA 5ML (491)	FRASCO	5 FR	52 FR	4,33 FR
DEXAMETASONA, ACETATO 0.1 % 10 G BISNAGA (490)	BISNAGA	59 BSN	1.248 BSN	104,00 BSN
DEXAMETASONA, FOSFATO DISSÓDICO 4 MG / ML AMPOLA 2,5 ML (493)	AMPOLA	81 AMP	999 AMP	83,25 AMP
DEXCLORFENIRAMINA, MALEATO 2 MG / 5 ML FRASCO (495)	FRASCO	251 FR	511 FR	42,58 FR
DEXCLORFENIRAMINA, MALEATO 2 MG COMP (494)	COMPRIMIDO	5.548 CPR	17.902 CPR	1.491,83 CPR
DIAZEPAM 10 MG COMP (496)	COMPRIMIDO	600 CPR	8.887 CPR	740,58 CPR
DIAZEPAM 5 MG COMP (498)	COMPRIMIDO	1.309 CPR	5.952 CPR	496,00 CPR
DIAZEPAM 5 MG/ML 2 ML AMPOLA (497)	AMPOLA	13 AMP	39 AMP	3,25 AMP
DICLOFENACO SÓDICO 75 MG / 3 ML AMPOLA (499)	AMPOLA	112 AMP	1.444 AMP	120,33 AMP
DIGOXINA 0.25 MG COMP (500)	COMPRIMIDO	920 CPR	2.280 CPR	190,00 CPR
DIPIRONA SÓDICA 500 MG / ML AMPOLA 2 ML (506)	AMPOLA	129 AMP	1.226 AMP	102,17 AMP
DIPIRONA SÓDICA 500 MG / ML GOTAS 10 ML FRASCO (507)	FRASCO	77 FR	1.055 FR	87,92 FR
DIPIRONA SÓDICA 500 MG COMP (505)	COMPRIMIDO	4.645 CPR	94.160 CPR	7.846,67 CPR
DIU - DISPOSITIVO INTRAUTERINO DE COBRE (698)	UNIDADE	13 UN	85 UN	7,08 UN
DOXAZOSINA, MESILATO 2 MG COMP (592)	COMPRIMIDO	479 CPR	10.351 CPR	862,58 CPR
DOXICICLINA, CLORIDRATO 100 MG COMP (515)	COMPRIMIDO	36 CPR	416 CPR	34,67 CPR
ENALAPRIL, MALEATO 10 MG COMP (3363)	COMPRIMIDO	160 CPR	10.080 CPR	840,00 CPR
ENALAPRIL, MALEATO 20 MG COMP (517)	COMPRIMIDO	1.090 CPR	38.130 CPR	3.177,50 CPR
EPINEFRINA (ADRENALINA) 1 MG / ML AMPOLA 1 ML (399)	AMPOLA	5 AMP	21 AMP	1,75 AMP
EQUIPO PARA DIETA ENTERAL (79)	UNIDADE	24 UN	1.325 UN	110,42 UN
ESCOPOLAMINA, BUTILBROMETO 10 MG COMP (564)	COMPRIMIDO	1.210 CPR	14.645 CPR	1.220,42 CPR
ESCOPOLAMINA, BUTILBROMETO 20 MG / ML AMPOLA 1 ML (565)	AMPOLA	82 AMP	240 AMP	20,00 AMP
ESPINHEIRA SANTA (MAYTENUS ILICIFOLIA) CAPS (1662)	CAPSULA	90 CAP	2.715 CAP	226,25 CAP
ESPIRAMICINA 1.5 UI (522)	COMPRIMIDO	104 CPR	368 CPR	30,67 CPR
ESPIRONOLACTONA 25 MG COMP (523)	COMPRIMIDO	1.220 CPR	20.950 CPR	1.745,83 CPR
FENITOINA 100 MG COMP (527)	COMPRIMIDO	1.800 CPR	13.700 CPR	1.141,67 CPR
FENITOINA SÓDICA 50 MG / ML AMPOLA (528)	AMPOLA	14 AMP	8 AMP	0,67 AMP
FENOBARBITAL 100 MG COMP (529)	COMPRIMIDO	1.840 CPR	16.800 CPR	1.400,00 CPR
FENOBARBITAL 40 MG / ML FRASCO (531)	FRASCO	48 FR	215 FR	17,92 FR
FENOBARBITAL SÓDICO 100 MG / ML IM / IV AMPOLA (530)	AMPOLA	2 AMP	8 AMP	0,67 AMP
FENOTEROL, BROMIDRATO 5 MG / ML FRASCO 20 ML (532)	FRASCO	5 FR	16 FR	1,33 FR
FITOMENADIONA 10 MG / ML AMPOLA 1 ML (534)	AMPOLA	5 AMP	9 AMP	0,75 AMP
FLUCONAZOL 150 MG CÁPSULA (535)	CAPSULA	14 CAP	531 CAP	44,25 CAP
FLUOXETINA, CLORIDRATO 20 MG CÁPSULA (539)	CAPSULA	2.184 CAP	96.252 CAP	8.021,00 CAP
FRASCO PARA ALIMENTAÇÃO ENTERAL (127)	UNIDADE	71 UN	1.268 UN	105,67 UN
FUROSEMIDA 10 MG / ML AMPOLA 2 ML (940)	AMPOLA	53 AMP	147 AMP	12,25 AMP
FUROSEMIDA 40 MG COMP (543)	COMPRIMIDO	749 CPR	26.696 CPR	2.224,67 CPR
GESTODENO 0.075 MG + ETINILESTRADIOL 0.02 MG COMP (547)	COMPRIMIDO	1.155 CPR	5.376 CPR	448,00 CPR
GLICLAZIDA 30MG COMP (3552)	COMPRIMIDO	870 CPR	590 CPR	49,17 CPR
GLICOSE 25 % 10 ML AMPOLA (548)	AMPOLA	10 AMP	35 AMP	2,92 AMP
GLICOSE 50 % 10 ML AMPOLA (549)	AMPOLA	9 AMP	47 AMP	3,92 AMP
GUACO (MIKANIA GLOMERATA) SOLUÇÃO ORAL (1560)	FRASCO	58 FR	313 FR	26,08 FR
HALOPERIDOL 1 MG COMP (552)	COMPRIMIDO	530 CPR	5.160 CPR	430,00 CPR
HALOPERIDOL 2 MG / ML FRASCO (553)	FRASCO	18 FR	16 FR	1,33 FR
HALOPERIDOL 5 MG / ML AMPOLA (556)	AMPOLA	4 AMP	12 AMP	1,00 AMP
HALOPERIDOL 5 MG COMP (554)	COMPRIMIDO	1.403 CPR	18.720 CPR	1.560,00 CPR
HALOPERIDOL DECANOATO 70.52 MG / ML AMPOLA 1 ML (557)	AMPOLA	4 AMP	18 AMP	1,50 AMP
HIDROCORTISONA, SUCCINATO SÓDICO 100 MG FRASCO - AMPOLA (560)	FRASCO - AMPOLA	15/AMP	81/AMP	6,75/AMP
HIDROCORTISONA, SUCCINATO SÓDICO 500 MG FRASCO - AMPOLA (561)	FRASCO - AMPOLA	25/AMP	83/AMP	6,92/AMP
HIDRÓXIDO DE ALUMÍNIO 60 MG / ML FRASCO (2776)	FRASCO	52 FR	733 FR	61,08 FR
IBUPROFENO 50 MG / ML FRASCO 30 ML (567)	FRASCO	0 FR	996 FR	83,00 FR
IBUPROFENO 600 MG COMP (568)	COMPRIMIDO	7.688 CPR	70.091 CPR	5.840,92 CPR
IMIPRAMINA, CLORIDRATO 25 MG COMP (569)	COMPRIMIDO	940 CPR	16.010 CPR	1.334,17 CPR
IMUNOGLOBULINA 300 MCG (1142)	UNIDADE	1 UN	6 UN	0,50 UN
INSULINA NPH (9ª RS) 100UI / 3ML CANETA (2179)	UNIDADE	28 UN	822 UN	68,50 UN
INSULINA NPH (9ªRS) 100 UI /10 ML FRASCO (699)	FRASCO	52 FR	857 FR	71,42 FR

Este documento foi assinado eletronicamente por [illegible] LIMA.
Para verificar as assinaturas vá ao site https://sistemas.pmfi.pr.gov.br/rp/sidpublico/verificar e utilize o código [illegible]

RELATÓRIO DE CONSUMO MÉDIO NO PERÍODO
No período de 01/01/2021 até 31/12/2021
Modelo de relatório: POR LOCAL
Grupo: NÃO INFORMADO

SubGrupo: NÃO INFORMADO

Item inativado. Itens com saldo igual ou inferior à previsão de consumo para o próximo período. Itens com saldo próximo ao limite da previsão de consumo para o próximo período. Itens com saldo superior à previsão de consumo para o próximo período.

Item genérico	Apresentação	Saldo atual	Itens consumidos	Média no período	
INSULINA REGULAR (9ª RS) 100UI / 3ML CANETA (2178)	UNIDADE	20 UN	222 UN	18,50 UN	
INSULINA REGULAR (9ªRS) 100 UI/10 ML FRASCO (1128)	FRASCO	17 FR	222 FR	18,50 FR	
IPRATRÓPIO, BROMETO 0.025 % FRASCO (572)	FRASCO	5 FR	15 FR	1,25 FR	
ISONIAZIDA 100 MG COMP (702)	UNIDADE	10 CPR	880 CPR	73,33 CPR	
IVERMECTINA 6 MG COMP (575)	UNIDADE	90 CPR	1.323 CPR	110,25 CPR	
LANCETA (956)	UNIDADE	434 UN	1.566 UN	130,50 UN	
LANCETA DESCARTÁVEL (3623)	UNIDADE	3.170 UN	550 UN	45,83 UN	
LANCETADOR (957)	UNIDADE	3 UN	10 UN	0,83 UN	
LEVODOPA 100 MG + BENSERAZIDA 25 MG CÁPSULA HBS (579)	CAPSULA	240 CAP	2.160 CAP	180,00 CAP	
LEVODOPA 100 MG + BENSERAZIDA 25 MG COMPRIMIDO BD (2759)	COMPRIMIDO	180 CPR	420 CPR	35,00 CPR	
LEVODOPA 100 MG + BENSERAZIDA 25 MG COMPRIMIDO DISPERSÍVEL (580)	UNIDADE	120 CPR	120 CPR	10,00 CPR	
LEVODOPA 200 MG + BENSERAZIDA 50 MG COMPRIMIDO BISSULCADO (581)	COMPRIMIDO	240 CPR	960 CPR	80,00 CPR	
LEVODOPA 250 MG + CARBIDOPA 25 MG COMPRIMIDO (582)	COMPRIMIDO	685 CPR	1.295 CPR	107,92 CPR	
LEVOMEPROMAZINA, MALEATO 100 MG COMP (584)	COMPRIMIDO	510 CPR	4.910 CPR	409,17 CPR	
LEVONORGESTREL 0.15 MG + ETINILESTRADIOL 0.03 MG (703)	COMPRIMIDO	420 CPR	14.364 CPR	1.197,00 CPR	
LEVONORGESTREL 0.75 MG COMP (704)	COMPRIMIDO	4 CPR	25 CPR	2,08 CPR	
LEVOTIROXINA SÓDICA 100 MCG COMP (586)	COMPRIMIDO	35 CPR	14.235 CPR	1.186,25 CPR	
LEVOTIROXINA SÓDICA 25 MCG COMP (587)	COMPRIMIDO	1.260 CPR	23.725 CPR	1.977,08 CPR	
LEVOTIROXINA SÓDICA 50 MCG COMP (588)	COMPRIMIDO	1.455 CPR	20.200 CPR	1.683,33 CPR	
LIDOCAÍNA, CLORIDRATO 2 % FRASCO-AMPOLA 20 ML (591)	FRASCO	13 FR	21 FR	1,75 FR	
LIDOCAÍNA, CLORIDRATO 2 % GEL 30 G BISNAGA (590)	BISNAGA	7 BSN	179 BSN	14,92 BSN	
MDT COMBI MB ADULTO (705)	CARTELA	2 CRT	18 CRT	1,50 CRT	
MEDROXIPROGESTERONA, ACETATO 150 MG / ML AMPOLA (709)	AMPOLA	3 AMP	616 AMP	51,33 AMP	
METILDOPA 250 MG COMP (593)	COMPRIMIDO	920 CPR	8.580 CPR	715,00 CPR	
METOCLOPRAMIDA, CLORIDRATO 10 MG COMP (597)	COMPRIMIDO	2.842 CPR	10.177 CPR	848,08 CPR	
METOCLOPRAMIDA, CLORIDRATO 4 MG / ML FRASCO 10 ML (598)	FRASCO	34 FR	188 FR	15,67 FR	
METOCLOPRAMIDA, CLORIDRATO 5 MG / ML AMPOLA 2ML (599)	AMPOLA	18 AMP	163 AMP	13,58 AMP	
METRONIDAZOL 250 MG COMP (601)	COMPRIMIDO	718 CPR	11.066 CPR	922,17 CPR	
METRONIDAZOL 500 MG / 5 G -50 G BISNAGA C/ 10 APLICADORES (602)	BISNAGA	25 BSN	200 BSN	16,67 BSN	
MICONAZOL, NITRATO 80 G CREME VAGINAL C/ 14 APLICADORES (604)	BISNAGA	38 BSN	266 BSN	22,17 BSN	
MICONAZOL, NITRATO CREME DERMATOLÓGICO 2 % BISNAGA COM NO MÍNIMO 28 G (603)	BISNAGA	23 BSN	404 BSN	33,67 BSN	
MONITOR GLICEMIA (942)	UNIDADE	7 UN	51 UN	4,25 UN	
NICOTINA 14 MG ADESIVO (691)	ENVELOPE	14 UN	175 UN	14,58 UN	
NICOTINA 21 MG ADESIVO (692)	ENVELOPE	28 UN	126 UN	10,50 UN	
NICOTINA 7 MG ADESIVO (693)	ENVELOPE	21 UN	140 UN	11,67 UN	
NIFEDIPINO 10 MG COMP (612)	COMPRIMIDO	2.666 CPR	24.584 CPR	2.048,67 CPR	
NISTATINA 100.000/ ML FRASCO (613)	FRASCO	14 FR	128 FR	10,67 FR	
NITROFURANTOÍNA 100 MG COMP (614)	COMPRIMIDO	305 CPR	6.268 CPR	522,33 CPR	
NORETISTERONA + ESTRADIOL 50 + 5 MG / ML (MESIGYNA) (1012)	AMPOLA	20 AMP	435 AMP	36,25 AMP	
NORETISTERONA + ESTRADIOL 50 + 5 MG / ML (MESIGYNA) (1012)	UNIDADE	0 AMP	435 AMP	36,25 AMP	
NORETISTERONA 0.35 MG COMP (711)	COMPRIMIDO	140 CPR	4.613 CPR	384,42 CPR	
NORFLOXACINO 400 MG COMP (618)	COMPRIMIDO	213 CPR	2.298 CPR	191,50 CPR	
NORTRIPTILINA, CLORIDRATO 25 MG CAP (619)	CAPSULA	330 CAP	11.310 CAP	942,50 CAP	
OMEPRAZOL 20 MG CÁPSULA (621)	CAPSULA	0 CAP	67.917 CAP	5.659,75 CAP	
OSELTAMIVIR 30 MG CÁPSULA (712)	CAPSULA	30 CAP	80 CAP	6,67 CAP	
OSELTAMIVIR 45 MG CÁPSULA (713)	CAPSULA	0 CAP	60 CAP	5,00 CAP	
OSELTAMIVIR 75 MG CÁPSULA (714)	CAPSULA	41 CAP	180 CAP	15,00 CAP	
OXIBUTININA, CLORIDRATO 5 MG COMP (625)	COMPRIMIDO	0 CPR	1.050 CPR	87,50 CPR	
ÓXIDO DE ZINCO 100 MG + RETINOL 1000 UI + CALCIFEROL 400 UI BISNAGA (627)	BISNAGA	63 BSN	842 BSN	70,17 BSN	
PARACETAMOL 500 MG COMP (628)	COMPRIMIDO	6.720 CPR	63.406 CPR	5.283,83 CPR	
PARACETAMOL GOTAS 200 MG / ML FRASCO (629)	FRASCO	171 FR	1.527 FR	127,25 FR	
PERMETRINA 5 % LOÇÃO 50 MG / ML FRASCO 60 ML (944)	FRASCO	36 FR	190 FR	15,83 FR	
PIRIMETAMINA 25 MG COMP (634)	COMPRIMIDO	1 CPR	64 CPR	5,33 CPR	
POLIMIXINA B, SULFATO 10000 UI + NEOMICINA, SULFATO 3.5 MG / ML + ACETONIDA FLUOCINOLONA 0.25 MG / ML + LIDOCAÍNA, CLORIDRATO 20 MG / ML FRASCO 5 ML (669)	FRASCO	1 FR	26 FR	2,17 FR	
POLIVITAMÍNICO 100 MG CÁPSULA (637)	CAPSULA	3.600 CAP	22.354 CAP	1.862,83 CAP	
POLIVITAMÍNICO MÍNIMO 100 ML FRASCO (636)	FRASCO	0 FR	414 FR	34,50 FR	
PREDNISOLONA, FOSFATO SÓDICO 3 MG / ML FRASCO 60 ML (638)	FRASCO	36 FR	235 FR	19,58 FR	
PREDNISONA 20 MG COMP (639)	COMPRIMIDO	1.100 CPR	9.080 CPR	756,67 CPR	
PREDNISONA 5 MG COMP (640)	COMPRIMIDO	910 CPR	4.538 CPR	378,17 CPR	
PROMETAZINA, CLORIDRATO 25 MG / ML AMPOLA 2 ML (643)	AMPOLA	12 AMP	58 AMP	4,83 AMP	
PROMETAZINA, CLORIDRATO 25 MG COMP (642)	COMPRIMIDO	468 CPR	7.571 CPR	630,92 CPR	
PROPATILNITRATO 10 MG COMP (644)	COMPRIMIDO	200 CPR	3.600 CPR	300,00 CPR	
PROPRANOLOL, CLORIDRATO 40 MG COMP (645)	COMPRIMIDO	480 CPR	14.900 CPR	1.241,67 CPR	
RANITIDINA, CLORIDRATO 50 MG / 2 ML (647)	AMPOLA	0 AMP	2 AMP	0,17 AMP	
RIFAMPICINA 150 MG + ISONIAZIDA 75 MG CÁPSULA (701)	COMPRIMIDO	280 CPR	2.349 CPR	195,75 CPR	
RIFAMPICINA 150 MG + ISONIAZIDA 75 MG CÁPSULA (701)	CAPSULA	31 CAP	2.349 CAP	195,75 CAP	
RISPERIDONA 1 MG COMP (651)	COMPRIMIDO	2.085 CPR	6.120 CPR	510,00 CPR	
RISPERIDONA 2 MG COMP (652)	COMPRIMIDO	1.080 CPR	5.595 CPR	466,25 CPR	
SAIS PARA REIDRATAÇÃO ORAL 27.9 G SACHÊ (654)	SACHÊ	1.367 SCH	6.082 SCH	506,83 SCH	

Este documento foi assinado eletronicamente por [illegible] LIMA.
Para verificar as assinaturas vá ao site https://sistemas.pmfi.pr.gov.br/rp/sidpublico/verificar e utilize o código [illegible]

RELATÓRIO DE CONSUMO MÉDIO NO PERÍODO
No período de 01/01/2021 até 31/12/2021
Modelo de relatório: POR LOCAL
Grupo: NÃO INFORMADO

SubGrupo: NÃO INFORMADO

Item inativado. Itens com saldo igual ou inferior à previsão de consumo para o próximo período. Itens com saldo próximo ao limite da previsão de consumo para o próximo período. Itens com saldo superior à previsão de consumo para o próximo período.

Item genérico	Apresentação	Saldo atual	Itens consumidos	Média no período
SALBUTAMOL, SULFATO 100 MCG AEROSOL, FRASCO C/ 200 DOSES (656)	FRASCO	7 FR	1 FR	0,08 FR
SECNIDAZOL 1 G COMP (658)	COMPRIMIDO	57 CPR	85 CPR	7,08 CPR
SERINGA 0.5 ML (FARMÁCIA) (945)	UNIDADE	750 UN	3.309 UN	275,75 UN
SERINGA 1 ML (FARMÁCIA) (946)	UNIDADE	270 UN	4.415 UN	367,92 UN
SERINGA DE 20 ML (172)	UNIDADE	0 UN	250 UN	20,83 UN
SINVASTATINA 20 MG COMP (660)	COMPRIMIDO	530 CPR	40.615 CPR	3.384,58 CPR
SINVASTATINA 40 MG COMP (661)	COMPRIMIDO	1.255 CPR	27.145 CPR	2.262,08 CPR
SULFADIAZINA 500 MG COMP (664)	COMPRIMIDO	380 CPR	240 CPR	20,00 CPR
SULFADIAZINA DE PRATA 30 G 1% BISNAGA (2599)	BISNAGA	24 BSN	223 BSN	18,58 BSN
SULFADIAZINA DE PRATA 50 G 1 % BISNAGA (665)	BISNAGA	0 BSN	28 BSN	2,33 BSN
SULFAMETOXAZOL + TRIMETROPRIMA 200 + 40 MG / 5 ML FRASCO (666)	FRASCO	11 FR	47 FR	3,92 FR
SULFAMETOXAZOL + TRIMETROPRIMA 400 MG + 80 MG COMP (667)	COMPRIMIDO	0 CPR	4.832 CPR	402,67 CPR
SULFATO FERROSO 25 MG / ML GOTAS 30 ML FRASCO (670)	FRASCO	22 FR	133 FR	11,08 FR
SULFATO FERROSO 40 MG COMP (671)	COMPRIMIDO	0 CPR	36.341 CPR	3.028,42 CPR
SULFATO FERROSO 5 MG / ML XAROPE 100 ML FRASCO (672)	FRASCO	0 FR	56 FR	4,67 FR
TERBUTALINA, SULFATO 0.5 MG / ML AMPOLA 1 ML (677)	AMPOLA	3 AMP	8 AMP	0,67 AMP
TIRAS REAGENTES (HGT) (947)	UNIDADE	50 UN	39.248 UN	3.270,67 UN

Total de registro(s): **380**

FARMÁCIA CURITIBANO

Grupo: NÃO INFORMADO

SubGrupo: NÃO INFORMADO

Item inativado. Itens com saldo igual ou inferior à previsão de consumo para o próximo período. Itens com saldo próximo ao limite da previsão de consumo para o próximo período. Itens com saldo superior à previsão de consumo para o próximo período.

Item genérico	Apresentação	Saldo atual	Itens consumidos	Média no período
ACICLOVIR 200 MG COMP (392)	COMPRIMIDO	0 CPR	2.077 CPR	173,08 CPR
ACIDO ACETILSALICILICO 100 MG COMP (116)	COMPRIMIDO	5.189 CPR	42.832 CPR	3.569,33 CPR
ACIDO ASCORBICO 100 MG / ML AMPOLA (117)	AMPOLA	28 AMP	2 AMP	0,17 AMP
ACIDO FOLICO 5 MG COMP (393)	COMPRIMIDO	420 CPR	5.770 CPR	480,83 CPR
ACIDO VALPROICO 250 MG / 5 ML (395)	FRASCO	28 FR	105 FR	8,75 FR
ACIDO VALPROICO 250 MG CÁPSULA (396)	CAPSULA	1.650 CAP	24.505 CAP	2.042,08 CAP
ACIDOS GRAXOS ESSENCIAIS 200 ML + PALMITATO DE RETINOL 50 MG + ACETATO DE TOCOFEROL 400 MG + TRIGLICERÍDEOS DE CADEIA MÉDIA 250 MG + LECITINA DE SOJA 100 ML (397)	FRASCO	19 FR	39 FR	3,25 FR
ÁGUA DESTILADA 10 ML AMPOLA (400)	AMPOLA	46 AMP	66 AMP	5,50 AMP
AGULHA PARA CANETA DE INSULINA 4MM (2180)	UNIDADE	920 UN	6.860 UN	571,67 UN
ALBENDAZOL 40 MG / ML FRASCO (401)	FRASCO	115 FR	226 FR	18,83 FR
ALBENDAZOL 400 MG COMP (402)	COMPRIMIDO	157 CPR	600 CPR	50,00 CPR
ALENDRONATO DE SÓDIO 70 MG COMP (403)	COMPRIMIDO	108 CPR	356 CPR	29,67 CPR
ALOPURINOL 100 MG COMP (404)	COMPRIMIDO	420 CPR	2.585 CPR	215,42 CPR
ALOPURINOL 300 MG COMP (405)	COMPRIMIDO	460 CPR	1.805 CPR	150,42 CPR
AMBROXOL, CLORIDRATO 15 MG / 5 ML FRASCO (474)	FRASCO	0 FR	174 FR	14,50 FR
AMBROXOL, CLORIDRATO 30 MG / 5 ML FRASCO (475)	FRASCO	0 FR	320 FR	26,67 FR
AMIODARONA, CLORIDRATO 200 MG COMP (408)	COMPRIMIDO	720 CPR	3.295 CPR	274,58 CPR
AMITRIPTILINA, CLORIDRATO 25 MG COMP (410)	COMPRIMIDO	4.750 CPR	37.170 CPR	3.097,50 CPR
AMOXICILINA 250 MG / 5 ML FRASCO 60 ML (414)	FRASCO	0 FR	92 FR	7,67 FR
AMOXICILINA 250 MG / 5 ML FRASCO 150 ML (413)	FRASCO	68 FR	214 FR	17,83 FR
AMOXICILINA 250 MG + CLAVULANATO DE POTÁSSIO 62,5 MG / 5 ML FRASCO (412)	FRASCO	22 FR	488 FR	40,67 FR
AMOXICILINA 500 MG + CLAVULANATO DE POTÁSSIO 125 MG COMP (411)	COMPRIMIDO	1.990 CPR	5.480 CPR	456,67 CPR
AMOXICILINA 500 MG CÁPSULA (415)	CAPSULA	1.711 CAP	2.866 CAP	238,83 CAP
ANLODIPINO, BESILATO 5 MG COMP (417)	COMPRIMIDO	5.140 CPR	34.620 CPR	2.885,00 CPR
ATENOLOL 50 MG COMP (420)	COMPRIMIDO	1.590 CPR	9.875 CPR	822,92 CPR
AZITROMICINA 500 MG COMP (423)	COMPRIMIDO	556 CPR	922 CPR	76,83 CPR
BATERIA LITHIUM CR-2032 - FARMÁCIA (1130)	UNIDADE	24 UN	4 UN	0,33 UN
BENZILPENICILINA 600.000 UI / ML FRASCO - AMPOLA (427)	FRASCO - AMPOLA	0'AMP	40/AMP	3,33/AMP
BENZILPENICILINA BENZATINA 1.200.00 UI / ML FRASCO - AMPOLA (426)	FRASCO - AMPOLA	18'AMP	120/AMP	10,00/AMP
BENZILPENICILINA BENZATINA 1.200.00 UI / ML FRASCO - AMPOLA (SIFILIS - MS) (939)	FRASCO - AMPOLA	13'AMP	72/AMP	6,00/AMP
BIPERIDENO, CLORIDRATO 2 MG COMP (433)	COMPRIMIDO	1.430 CPR	11.911 CPR	992,58 CPR
BROMOPRIDA 5 MG / ML AMPOLA 2 ML (436)	AMPOLA	15 AMP	2 AMP	0,17 AMP
BUPROPIONA 150 MG COMP (694)	COMPRIMIDO	0 CPR	180 CPR	15,00 CPR
CAPTOPRIL 25 MG COMP (442)	COMPRIMIDO	99 CPR	12 CPR	1,00 CPR
CARBAMAZEPINA 20 MG / ML FRASCO (445)	FRASCO	35 FR	106 FR	8,83 FR
CARBAMAZEPINA 200 MG COMP (444)	COMPRIMIDO	2.430 CPR	28.380 CPR	2.365,00 CPR
CARBONATO DE CALCIO 500 MG (1250 MG) COMP (447)	COMPRIMIDO	1.500 CPR	5.300 CPR	441,67 CPR
CARBONATO DE CALCIO 600 MG + VITAMINA D 400 UI COMP (2588)	COMPRIMIDO	1.410 CPR	17.415 CPR	1.451,25 CPR
CARBONATO DE LÍTIO 300 MG COMP (449)	COMPRIMIDO	1.715 CPR	9.425 CPR	785,42 CPR
CARVEDILOL 12.5 MG COMP (450)	COMPRIMIDO	1.395 CPR	9.540 CPR	795,00 CPR
CARVEDILOL 25 MG COMP (451)	COMPRIMIDO	2.025 CPR	8.625 CPR	718,75 CPR
CARVEDILOL 3.125 MG COMP (452)	COMPRIMIDO	465 CPR	3.480 CPR	290,00 CPR
CARVEDILOL 6.25 MG COMP (453)	COMPRIMIDO	2.595 CPR	11.760 CPR	980,00 CPR

Este documento foi assinado eletronicamente por RAQUEL VALENTE DE OLIVEIRA LIMA.
Para verificar as assinaturas vá ao site https://sistemas.pmfi.pr.gov.br/rp/sidpublico/verificar e utilize o código 9[illegible]

RELATÓRIO DE CONSUMO MÉDIO NO PERÍODO
No período de 01/01/2021 até 31/12/2021
Modelo de relatório: POR LOCAL
Grupo: NÃO INFORMADO

SubGrupo: NÃO INFORMADO

Item inativado. Itens com saldo igual ou inferior à previsão de consumo para o próximo período. Itens com saldo próximo ao limite da previsão de consumo para o próximo período. Itens com saldo superior à previsão de consumo para o próximo período.

Item genérico	Apresentação	Saldo atual	Itens consumidos	Média no período
CEFALEXINA 500 MG COMP (455)	COMPRIMIDO	1.419 CPR	8.864 CPR	738,67 CPR
CEFALEXINA MONOIDRATADA 250 MG / 5 ML FRASCO (454)	FRASCO	41 FR	124 FR	10,33 FR
CEFTRIAXONA 500MG IM + DILUENTE FRASCO-AMPOLA (2764)	FRASCO - AMPOLA	3 AMP	1 AMP	0,08 AMP
CETOCONAZOL 200 MG COMP (458)	COMPRIMIDO	502 CPR	273 CPR	22,75 CPR
CINARIZINA 75 MG COMP (461)	COMPRIMIDO	2.030 CPR	8.650 CPR	720,83 CPR
CIPROFLOXACINO, CLORIDRATO 500 MG COMP (462)	COMPRIMIDO	495 CPR	20 CPR	1,67 CPR
CIPROTERONA, ACETATO 1MG + ESTRADIOL, VALERATO 2 MG COMP (463)	COMPRIMIDO	231 CPR	273 CPR	22,75 CPR
CLOMIPRAMINA, CLORIDRATO 25 MG COMP (467)	COMPRIMIDO	320 CPR	2.823 CPR	235,25 CPR
CLONAZEPAM 2 MG COMP (468)	COMPRIMIDO	1.500 CPR	17.960 CPR	1.496,67 CPR
CLONAZEPAM 2,5 MG / ML FRASCO C/ 20 ML (3730)	FRASCO	23 FR	42 FR	3,50 FR
CLORETO DE SÓDIO 0.9 % 10 ML AMPOLA (470)	AMPOLA	74 AMP	27 AMP	2,25 AMP
CLORETO DE SÓDIO NASAL 30 ML (3465)	FRASCO	20 FR	30 FR	2,50 FR
CLORPROMAZINA, CLORIDRATO 100 MG COMP (481)	COMPRIMIDO	2.200 CPR	7.410 CPR	617,50 CPR
CLORPROMAZINA, CLORIDRATO 25 MG COMP (482)	COMPRIMIDO	530 CPR	4.370 CPR	364,17 CPR
CLORPROMAZINA, CLORIDRATO 40 MG / ML FRASCO (483)	FRASCO	7 FR	42 FR	3,50 FR
COLAGENASE 1.2 UI SEM CLORANFENICOL POMADA 30 G (486)	BISNAGA	33 BSN	33 BSN	2,75 BSN
COMPLEXO B 2 ML AMPOLA (487)	AMPOLA	22 AMP	19 AMP	1,58 AMP
COXCIP (697)	COMPRIMIDO	286 CPR	458 CPR	38,17 CPR
DEXAMETASONA 0,1% SOL. OFTALMICA 5ML (491)	FRASCO	1 FR	7 FR	0,58 FR
DEXAMETASONA, ACETATO 0.1 % 10 G BISNAGA (490)	BISNAGA	33 BSN	258 BSN	21,50 BSN
DEXAMETASONA, FOSFATO DISSÓDICO 4 MG / ML AMPOLA 2,5 ML (493)	AMPOLA	23 AMP	14 AMP	1,17 AMP
DEXCLORFENIRAMINA, MALEATO 2 MG / 5 ML FRASCO (495)	FRASCO	28 FR	250 FR	20,83 FR
DEXCLORFENIRAMINA, MALEATO 2 MG COMP (494)	COMPRIMIDO	2.800 CPR	11.670 CPR	972,50 CPR
DIAZEPAM 10 MG COMP (496)	COMPRIMIDO	1.080 CPR	4.580 CPR	381,67 CPR
DIAZEPAM 5 MG COMP (498)	COMPRIMIDO	1.239 CPR	1.522 CPR	126,83 CPR
DIAZEPAM 5 MG/ML 2 ML AMPOLA (497)	AMPOLA	21 AMP	2 AMP	0,17 AMP
DICLOFENACO SÓDICO 75 MG / 3 ML AMPOLA (499)	AMPOLA	26 AMP	25 AMP	2,08 AMP
DIGOXINA 0.25 MG COMP (500)	COMPRIMIDO	720 CPR	790 CPR	65,83 CPR
DIPIRONA SÓDICA 500 MG / ML AMPOLA 2 ML (506)	AMPOLA	71 AMP	25 AMP	2,08 AMP
DIPIRONA SÓDICA 500 MG / ML GOTAS 10 ML FRASCO (507)	FRASCO	102 FR	1.554 FR	129,50 FR
DIPIRONA SÓDICA 500 MG COMP (505)	COMPRIMIDO	13.260 CPR	44.497 CPR	3.708,08 CPR
DOXAZOSINA, MESILATO 2 MG COMP (592)	COMPRIMIDO	1.110 CPR	9.120 CPR	760,00 CPR
ENALAPRIL, MALEATO 20 MG COMP (517)	COMPRIMIDO	1.780 CPR	12.270 CPR	1.022,50 CPR
EPINEFRINA (ADRENALINA) 1 MG / ML AMPOLA 1 ML (399)	AMPOLA	16 AMP	1 AMP	0,08 AMP
EQUIPO PARA DIETA ENTERAL (79)	UNIDADE	69 UN	80 UN	6,67 UN
ESCOPOLAMINA, BUTILBROMETO 10 MG COMP (564)	COMPRIMIDO	1.610 CPR	8.355 CPR	696,25 CPR
ESCOPOLAMINA, BUTILBROMETO 20 MG / ML AMPOLA 1 ML (565)	AMPOLA	106 AMP	7 AMP	0,58 AMP
ESCOPOLAMINA, BUTILBROMETO 4MG/ML + DIPIRONA SÓDICA 500 MG/ML AMPOLA 5 ML (563)	AMPOLA	38 AMP	8 AMP	0,67 AMP
ESPINHEIRA SANTA (MAYTENUS ILICIFOLIA) CAPS (1662)	CAPSULA	75 CAP	1.710 CAP	142,50 CAP
ESPIRAMICINA 1.5 UI (522)	COMPRIMIDO	8 CPR	180 CPR	15,00 CPR
ESPIRONOLACTONA 25 MG COMP (523)	COMPRIMIDO	1.850 CPR	12.160 CPR	1.013,33 CPR
FENITOINA 100 MG COMP (527)	COMPRIMIDO	280 CPR	6.600 CPR	550,00 CPR
FENOBARBITAL 100 MG COMP (529)	COMPRIMIDO	1.274 CPR	5.110 CPR	425,83 CPR
FENOBARBITAL 40 MG / ML FRASCO (531)	FRASCO	23 FR	94 FR	7,83 FR
FENOBARBITAL SÓDICO 100 MG / ML IM / IV AMPOLA (530)	AMPOLA	10 AMP	1 AMP	0,08 AMP
FENOTEROL, BROMIDRATO 5 MG / ML FRASCO 20 ML (532)	FRASCO	2 FR	8 FR	0,67 FR
FLUCONAZOL 150 MG CÁPSULA (535)	CAPSULA	29 CAP	106 CAP	8,83 CAP
FLUOXETINA, CLORIDRATO 20 MG CÁPSULA (539)	CAPSULA	6.944 CAP	57.487 CAP	4.790,58 CAP
FRASCO PARA ALIMENTAÇÃO ENTERAL (127)	UNIDADE	69 UN	80 UN	6,67 UN
FUROSEMIDA 10 MG / ML AMPOLA 2 ML (940)	AMPOLA	70 AMP	7 AMP	0,58 AMP
FUROSEMIDA 40 MG COMP (543)	COMPRIMIDO	1.770 CPR	12.220 CPR	1.018,33 CPR
GESTODENO 0.075 MG + ETINILESTRADIOL 0.02 MG COMP (547)	COMPRIMIDO	357 CPR	819 CPR	68,25 CPR
GLICLAZIDA 30MG COMP (3552)	COMPRIMIDO	640 CPR	2.440 CPR	203,33 CPR
GLICOSE 50 % 10 ML AMPOLA (549)	AMPOLA	38 AMP	5 AMP	0,42 AMP
GUACO (MIKANIA GLOMERATA) SOLUÇÃO ORAL (1560)	FRASCO	45 FR	137 FR	11,42 FR
HALOPERIDOL 1 MG COMP (552)	COMPRIMIDO	780 CPR	2.460 CPR	205,00 CPR
HALOPERIDOL 2 MG / ML FRASCO (553)	FRASCO	17 FR	8 FR	0,67 FR
HALOPERIDOL 5 MG COMP (554)	COMPRIMIDO	1.330 CPR	7.790 CPR	649,17 CPR
HIDROCORTISONA, SUCCINATO SÓDICO 100 MG FRASCO - AMPOLA (560)	FRASCO - AMPOLA	19 AMP	1 AMP	0,08 AMP
HIDRÓXIDO DE ALUMÍNIO 60 MG / ML FRASCO (2776)	FRASCO	56 FR	346 FR	28,83 FR
IBUPROFENO 50 MG / ML FRASCO 30 ML (567)	FRASCO	0 FR	308 FR	25,67 FR
IBUPROFENO 600 MG COMP (568)	COMPRIMIDO	8.399 CPR	41.476 CPR	3.456,33 CPR
IMIPRAMINA, CLORIDRATO 25 MG COMP (569)	COMPRIMIDO	1.980 CPR	9.510 CPR	792,50 CPR
IMUNOGLOBULINA 300 MCG (1142)	UNIDADE	3 UN	2 UN	0,17 UN
INSULINA NPH (9ª RS) 100UI / 3ML CANETA (2179)	UNIDADE	64 UN	1.065 UN	88,75 UN
INSULINA NPH (9ªRS) 100 UI /10 ML FRASCO (699)	FRASCO	77 FR	347 FR	28,92 FR
INSULINA REGULAR (9ª RS) 100UI / 3ML CANETA (2178)	UNIDADE	54 UN	351 UN	29,25 UN
INSULINA REGULAR (9ªRS) 100 UI/10 ML FRASCO (1128)	FRASCO	57 FR	162 FR	13,50 FR
IPRATRÓPIO, BROMETO 0.025 % FRASCO (572)	FRASCO	6 FR	1 FR	0,08 FR
ISONIAZIDA 100 MG COMP (702)	UNIDADE	200 CPR	880 CPR	73,33 CPR

Este documento foi assinado eletronicamente por [illegible] LIMA.
Para verificar as assinaturas vá ao site https://sistemas.pmfi.pr.gov.br/rp/sidpublico/verificar e utilize o código [illegible]

RELATÓRIO DE CONSUMO MÉDIO NO PERÍODO
No período de 01/01/2021 até 31/12/2021
Modelo de relatório: POR LOCAL
Grupo: NÃO INFORMADO

SubGrupo: NÃO INFORMADO

Item inativado. Itens com saldo igual ou inferior à previsão de consumo para o próximo período. Itens com saldo próximo ao limite da previsão de consumo para o próximo período. Itens com saldo superior à previsão de consumo para o próximo período.

Item genérico	Apresentação	Saldo atual	Itens consumidos	Média no período
IVERMECTINA 6 MG COMP (575)	UNIDADE	38 CPR	240 CPR	20,00 CPR
LANCETA (956)	UNIDADE	79 UN	905 UN	75,42 UN
LANCETA DESCARTÁVEL (3623)	UNIDADE	70 UN	4.935 UN	411,25 UN
LANCETADOR (957)	UNIDADE	0 UN	1 UN	0,08 UN
LEVODOPA 100 MG + BENSERAZIDA 25 MG CÁPSULA HBS (579)	CAPSULA	360 CAP	4.620 CAP	385,00 CAP
LEVODOPA 100 MG + BENSERAZIDA 25 MG COMPRIMIDO BD (2759)	COMPRIMIDO	210 CPR	390 CPR	32,50 CPR
LEVODOPA 100 MG + BENSERAZIDA 25 MG COMPRIMIDO DISPERSÍVEL (580)	UNIDADE	480 CPR	60 CPR	5,00 CPR
LEVODOPA 200 MG + BENSERAZIDA 50 MG COMPRIMIDO BISSULCADO (581)	COMPRIMIDO	240 CPR	1.290 CPR	107,50 CPR
LEVODOPA 250 MG + CARBIDOPA 25 MG COMPRIMIDO (582)	COMPRIMIDO	490 CPR	570 CPR	47,50 CPR
LEVOMEPROMAZINA, MALEATO 100 MG COMP (584)	COMPRIMIDO	1.310 CPR	4.205 CPR	350,42 CPR
LEVONORGESTREL 0.15 MG + ETINILESTRADIOL 0.03 MG (703)	COMPRIMIDO	567 CPR	1.596 CPR	133,00 CPR
LEVOTIROXINA SÓDICA 100 MCG COMP (586)	COMPRIMIDO	4.182 CPR	11.355 CPR	946,25 CPR
LEVOTIROXINA SÓDICA 25 MCG COMP (587)	COMPRIMIDO	1.970 CPR	13.340 CPR	1.111,67 CPR
LEVOTIROXINA SÓDICA 50 MCG COMP (588)	COMPRIMIDO	2.025 CPR	15.389 CPR	1.282,42 CPR
LIDOCAÍNA 10 % SPRAY AEROSOL FRASCO (589)	FRASCO	0 FR	1 FR	0,08 FR
LIDOCAÍNA, CLORIDRATO 2 % FRASCO-AMPOLA 20 ML (591)	FRASCO	21 FR	12 FR	1,00 FR
LIDOCAÍNA, CLORIDRATO 2 % GEL 30 G BISNAGA (590)	BISNAGA	55 BSN	78 BSN	6,50 BSN
MEDROXIPROGESTERONA, ACETATO 150 MG / ML AMPOLA (709)	AMPOLA	25 AMP	119 AMP	9,92 AMP
METILDOPA 250 MG COMP (593)	COMPRIMIDO	200 CPR	2.620 CPR	218,33 CPR
METILFENIDATO, CLORIDRATO 10 MG COMP (596)	COMPRIMIDO	855 CPR	240 CPR	20,00 CPR
METOCLOPRAMIDA, CLORIDRATO 10 MG COMP (597)	COMPRIMIDO	1.920 CPR	11.060 CPR	921,67 CPR
METOCLOPRAMIDA, CLORIDRATO 4 MG / ML FRASCO 10 ML (598)	FRASCO	40 FR	89 FR	7,42 FR
METOCLOPRAMIDA, CLORIDRATO 5 MG / ML AMPOLA 2ML (599)	AMPOLA	56 AMP	57 AMP	4,75 AMP
METRONIDAZOL 250 MG COMP (601)	COMPRIMIDO	1.032 CPR	4.588 CPR	382,33 CPR
METRONIDAZOL 500 MG / 5 G -50 G BISNAGA C/ 10 APLICADORES (602)	BISNAGA	29 BSN	53 BSN	4,42 BSN
MICONAZOL, NITRATO 80 G CREME VAGINAL C/ 14 APLICADORES (604)	BISNAGA	42 BSN	35 BSN	2,92 BSN
MICONAZOL, NITRATO CREME DERMATOLÓGICO 2 % BISNAGA COM NO MÍNIMO 28 G (603)	BISNAGA	62 BSN	132 BSN	11,00 BSN
MONITOR GLICEMIA (942)	UNIDADE	2 UN	14 UN	1,17 UN
NICOTINA 14 MG ADESIVO (691)	ENVELOPE	21 UN	21 UN	1,75 UN
NICOTINA 21 MG ADESIVO (692)	ENVELOPE	21 UN	21 UN	1,75 UN
NICOTINA 7 MG ADESIVO (693)	ENVELOPE	21 UN	7 UN	0,58 UN
NIFEDIPINO 10 MG COMP (612)	COMPRIMIDO	2.100 CPR	21.250 CPR	1.770,83 CPR
NISTATINA 100.000/ ML FRASCO (613)	FRASCO	24 FR	27 FR	2,25 FR
NITROFURANTOÍNA 100 MG COMP (614)	COMPRIMIDO	917 CPR	2.142 CPR	178,50 CPR
NORETISTERONA + ESTRADIOL 50 + 5 MG / ML (MESIGYNA) (1012)	AMPOLA	22 AMP	72 AMP	6,00 AMP
NORETISTERONA 0.35 MG COMP (711)	COMPRIMIDO	0 CPR	975 CPR	81,25 CPR
NORFLOXACINO 400 MG COMP (618)	COMPRIMIDO	310 CPR	703 CPR	58,58 CPR
NORTRIPTILINA, CLORIDRATO 25 MG CAP (619)	CAPSULA	1.670 CAP	11.640 CAP	970,00 CAP
OMEPRAZOL 20 MG CÁPSULA (621)	CAPSULA	0 CAP	32.160 CAP	2.680,00 CAP
OSELTAMIVIR 30 MG CÁPSULA (712)	CAPSULA	200 CAP	20 CAP	1,67 CAP
OSELTAMIVIR 45 MG CÁPSULA (713)	CAPSULA	0 CAP	20 CAP	1,67 CAP
OSELTAMIVIR 75 MG CÁPSULA (714)	CAPSULA	230 CAP	150 CAP	12,50 CAP
ÓXIDO DE ZINCO 100 MG + RETINOL 1000 UI + CALCIFEROL 400 UI BISNAGA (627)	BISNAGA	79 BSN	188 BSN	15,67 BSN
PARACETAMOL 500 MG COMP (628)	COMPRIMIDO	4.440 CPR	22.886 CPR	1.907,17 CPR
PARACETAMOL GOTAS 200 MG / ML FRASCO (629)	FRASCO	64 FR	880 FR	73,33 FR
PERMETRINA 5 % LOÇÃO 50 MG / ML FRASCO 60 ML (944)	FRASCO	0 FR	57 FR	4,75 FR
POLIMIXINA B, SULFATO 10000 UI + NEOMICINA, SULFATO 3.5 MG / ML + ACETONIDA FLUOCINOLONA 0.25 MG / ML + LIDOCAÍNA, CLORIDRATO 20 MG / ML FRASCO 5 ML (669)	FRASCO	6 FR	6 FR	0,50 FR
POLIVITAMÍNICO 100 MG CÁPSULA (637)	CAPSULA	840 CAP	8.025 CAP	668,75 CAP
POLIVITAMÍNICO MÍNIMO 100 ML FRASCO (636)	FRASCO	0 FR	280 FR	23,33 FR
PREDNISOLONA, FOSFATO SÓDICO 3 MG / ML FRASCO 60 ML (638)	FRASCO	68 FR	146 FR	12,17 FR
PREDNISONA 20 MG COMP (639)	COMPRIMIDO	1.370 CPR	2.985 CPR	248,75 CPR
PREDNISONA 5 MG COMP (640)	COMPRIMIDO	750 CPR	3.683 CPR	306,92 CPR
PROMETAZINA, CLORIDRATO 25 MG / ML AMPOLA 2 ML (643)	AMPOLA	5 AMP	3 AMP	0,25 AMP
PROMETAZINA, CLORIDRATO 25 MG COMP (642)	COMPRIMIDO	585 CPR	3.880 CPR	323,33 CPR
PROPATILNITRATO 10 MG COMP (644)	COMPRIMIDO	500 CPR	2.475 CPR	206,25 CPR
PROPRANOLOL, CLORIDRATO 40 MG COMP (645)	COMPRIMIDO	1.540 CPR	7.820 CPR	651,67 CPR
RIFAMPICINA 150 MG + ISONIAZIDA 75 MG CÁPSULA (701)	CAPSULA	0 CAP	709 CAP	59,08 CAP
RIFAMPICINA 150 MG + ISONIAZIDA 75 MG CÁPSULA (701)	COMPRIMIDO	655 CPR	709 CPR	59,08 CPR
RISPERIDONA 1 MG COMP (651)	COMPRIMIDO	322 CPR	2.400 CPR	200,00 CPR
RISPERIDONA 2 MG COMP (652)	COMPRIMIDO	598 CPR	3.630 CPR	302,50 CPR
SAIS PARA REIDRATAÇÃO ORAL 27.9 G SACHÊ (654)	SACHÊ	436 SCH	2.454 SCH	204,50 SCH
SECNIDAZOL 1 G COMP (658)	COMPRIMIDO	41 CPR	22 CPR	1,83 CPR
SERINGA 0.5 ML (FARMÁCIA) (945)	UNIDADE	493 UN	2.648 UN	220,67 UN
SERINGA 1 ML (FARMÁCIA) (946)	UNIDADE	370 UN	221 UN	18,42 UN
SERINGA DE 20 ML (172)	UNIDADE	110 UN	110 UN	9,17 UN
SINVASTATINA 20 MG COMP (660)	COMPRIMIDO	2.880 CPR	22.900 CPR	1.908,33 CPR
SINVASTATINA 40 MG COMP (661)	COMPRIMIDO	3.160 CPR	19.165 CPR	1.597,08 CPR
SULFADIAZINA DE PRATA 30 G 1% BISNAGA (2599)	BISNAGA	12 BSN	52 BSN	4,33 BSN
SULFAMETOXAZOL + TRIMETROPRIMA 200 + 40 MG / 5 ML FRASCO (666)	FRASCO	21 FR	21 FR	1,75 FR
SULFAMETOXAZOL + TRIMETROPRIMA 400 MG + 80 MG COMP (667)	COMPRIMIDO	890 CPR	1.950 CPR	162,50 CPR

Este documento foi gerado pelo usuário [illegible] em 22/02/2022 08:53:40 GMT-03:00
Para verificar as assinaturas vá ao site https://sistemas.pmfi.pr.gov.br/rp/sidpublico/verificar e utilize o código [illegible]

RELATÓRIO DE CONSUMO MÉDIO NO PERÍODO
No período de 01/01/2021 até 31/12/2021
Modelo de relatório: POR LOCAL
Grupo: NÃO INFORMADO

SubGrupo: NÃO INFORMADO

Item inativado. Itens com saldo igual ou inferior à previsão de consumo para o próximo período. Itens com saldo próximo ao limite da previsão de consumo para o próximo período. Itens com saldo superior à previsão de consumo para o próximo período.

Item genérico	Apresentação	Saldo atual	Itens consumidos	Média no período
SULFATO FERROSO 25 MG / ML GOTAS 30 ML FRASCO (670)	FRASCO	22 FR	43 FR	3,58 FR
SULFATO FERROSO 40 MG COMP (671)	COMPRIMIDO	1.635 CPR	14.050 CPR	1.170,83 CPR
SULFATO FERROSO 5 MG / ML XAROPE 100 ML FRASCO (672)	FRASCO	14 FR	24 FR	2,00 FR
TERBUTALINA, SULFATO 0.5 MG / ML AMPOLA 1 ML (677)	AMPOLA	20 AMP	1 AMP	0,08 AMP
TIRAS REAGENTES (HGT) (947)	UNIDADE	2.350 UN	24.920 UN	2.076,67 UN

Total de registro(s): **380**

FARMÁCIA DVFAR

Grupo: NÃO INFORMADO

SubGrupo: NÃO INFORMADO

Item inativado. Itens com saldo igual ou inferior à previsão de consumo para o próximo período. Itens com saldo próximo ao limite da previsão de consumo para o próximo período. Itens com saldo superior à previsão de consumo para o próximo período.

Item genérico	Apresentação	Saldo atual	Itens consumidos	Média no período
(DIETA) ALIMENTO PÓ PADRÃO 1.0 A 1.2 KCAL/ML (1187)	LATA	138 UN	1.855 UN	154,58 UN
(DIETA) ALIMENTO PÓ PADRÃO 1.0 A 1.2 KCAL/ML (1187)	UNIDADE	0 UN	1.855 UN	154,58 UN
(DIETA) ALIMENTO PÓ PADRÃO 1.0 A 1.2 KCAL/ML COM FIBRAS (1188)	POTE	12 UN	148 UN	12,33 UN
(DIETA) ALIMENTO PÓ PADRÃO 1.0 A 1.2 KCAL/ML COM FIBRAS (1188)	LATA	0 UN	148 UN	12,33 UN
(DIETA) FORMULA PÓ INFANTIL ESPECIALIZADA ALERGIA A BASE AMINOACIDOS ACIMA 1 ANO (1192)	LATA	26 UN	578 UN	48,17 UN
(DIETA) FORMULA PÓ INFANTIL ESPECIALIZADA ALERGIA A BASE AMINOACIDOS MENORES 1 ANO (2040)	LATA	36 UN	451 UN	37,58 UN
(DIETA) FORMULA PÓ INFANTIL ESPECIALIZADA ALERGIA EXTENSAMENTE HIDROLISADA (1489)	LATA	28 UN	216 UN	18,00 UN
(DIETA) FORMULA PÓ PADRÃO PEDIASURE (JUDICIAL) (3553)	LATA	31 UN	62 UN	5,17 UN
ACIDO ACETICO 5% (1201)	MILILITROS	0 ML	1.450 ML	120,83 ML
ACIDO FOLINICO 10 MG / ML (TRANSFORMAÇÃO EM XAROPE) (1202)	MILILITROS	0 ML	706 ML	58,79 ML
ACIDO FOLINICO 15 MG COMP (394)	COMPRIMIDO	0 CPR	53 CPR	4,42 CPR
ACIDO TRICLOROÁCETICO 85% (1203)	FRASCO	0 ML	60 ML	5,00 ML
AGUA TERMAL SPRAY (1224)	FRASCO	1 FR	12 FR	1,00 FR
ARIPIPRAZOL 10 MG COMP (418)	COMPRIMIDO	240 CPR	1.200 CPR	100,00 CPR
ARIPIPRAZOL 15 MG COMP (419)	COMPRIMIDO	60 CPR	360 CPR	30,00 CPR
AZITROMICINA 600MG SUSP ORAL FRASCO 15ML (1244)	FRASCO	0 FR	79 FR	6,58 FR
BACLOFENO 10 MG COMP (424)	COMPRIMIDO	3.660 CPR	29.100 CPR	2.425,00 CPR
BATERIA LITHIUM CR-2032 - FARMÁCIA (1130)	UNIDADE	7 UN	8 UN	0,67 UN
BIMATOPROSTA 0.3 MG / ML FRASCO (431)	FRASCO	1 FR	23 FR	1,92 FR
BOBINA PLÁSTICA 30 X 40 (933)	UNIDADE	0 UN	2 UN	0,17 UN
BOBINA PLÁSTICA 40 X 60 (1980)	UNIDADE	0 UN	2 UN	0,17 UN
BUPROPIONA XL 300 MG COMP (437)	COMPRIMIDO	60 CPR	360 CPR	30,00 CPR
CABO USB (1199)	UNIDADE	0 UN	2 UN	0,17 UN
CALCIPOTRIOL 50 MCG + BETAMETASONA 0.5 MCG - POMADA - BISNAGA C/ 30GR (441)	BISNAGA	1 BSN	16 BSN	1,33 BSN
CALCIPOTRIOL 50 MCG + BETAMETASONA 0.5 MG - GEL - BISNAGA C/ 30 GR (440)	BISNAGA	1 BSN	16 BSN	1,33 BSN
CANETA ESFEROGRÁFICA TINTA COR AZUL - 104603 (2)	UNIDADE	0 UN	4 UN	0,33 UN
CARBAMAZEPINA CR 200 MG COMP (443)	COMPRIMIDO	0 CPR	120 CPR	10,00 CPR
CARBAMAZEPINA CR 400 MG COMP (446)	COMPRIMIDO	0 CPR	20 CPR	1,67 CPR
CARVÃO ATIVADO (1204)	GRAMA	0 G	430 G	35,83 G
CESTA FENILCETONÚRIA (3141)	UNIDADE	1 UN	37 UN	3,08 UN
CETAPHIL 453 G - POTE (950)	POTE	0 PTE	33 PTE	2,75 PTE
CETAPHIL LOÇÃO HIDRATANTE 473 ML - FRASCO (949)	FRASCO	2 FR	24 FR	2,00 FR
CICLOBENZAPRINA, CLORIDRATO 10 MG COMP (459)	COMPRIMIDO	270 CPR	10.555 CPR	879,58 CPR
CICLOBENZAPRINA, CLORIDRATO 5 MG COMP (460)	COMPRIMIDO	420 CPR	3.450 CPR	287,50 CPR
CICLOPIROX OLAMINA SHAMPOO (1225)	FRASCO	1 FR	12 FR	1,00 FR
CLOBAZAM 20 MG COMP (466)	COMPRIMIDO	240 CPR	1.200 CPR	100,00 CPR
COMPLEMENTO VITAMÍNICO RENAL (1205)	CÁPSULAS	0 CAP	91.380 CAP	7.615,00 CAP
COMPLEMENTO VITAMÍNICO RENAL (1205)	UNIDADE	0 CAP	91.380 CAP	7.615,00 CAP
CUMARINA 15 MG + TROXERRUTINA 90 MG COMP (3619)	COMPRIMIDO	60 CPR	240 CPR	20,00 CPR
DABIGATRANA, ETEXILATO 150 MG (1183)	COMPRIMIDO	60 CPR	300 CPR	25,00 CPR
DIAZEPAM 10 MG SUPOSITÓRIO (1206)	UNIDADE	0 SUP	47 SUP	3,92 SUP
DIETA LIQUIDA PADRÃO 1,5 KCAL/ML HIPERCALORICA (2781)	LITRO	157 LT	1.756 LT	146,33 LT
DIETA LIQUIDA PADRÃO 1.0 A 1.2 KCAL/ML COM FIBRA (1191)	LITRO	207 LT	4.066 LT	338,83 LT
DIETA LIQUIDA PARA DIABETICOS OU INTOLERANCIA A GLICOSE 1.0 KCAL/ML (2525)	LITRO	143 LT	1.712 LT	142,67 LT
DIVALPROATO DE SÓDIO 125 MG CÁPSULA (508)	CAPSULA	480 CAP	4.470 CAP	372,50 CAP
DIVALPROATO DE SÓDIO 250 MG COMP (509)	COMPRIMIDO	0 CPR	930 CPR	77,50 CPR
DIVALPROATO DE SÓDIO 500 MG ER COMP (510)	COMPRIMIDO	120 CPR	720 CPR	60,00 CPR
DOMPERIDONA 1 MG / ML FRASCO (512)	FRASCO	10 FR	121 FR	10,08 FR
DOXAZOSINA, MESILATO 2 MG COMP (592)	COMPRIMIDO	540 CPR	60 CPR	5,00 CPR
DULOXETINA, CLORIDRATO 60 MG COMP (516)	CAPSULA	60 CAP	390 CAP	32,50 CAP
EQUIPO PARA DIETA ENTERAL (79)	UNIDADE	81 UN	1.330 UN	110,83 UN
ESCITALOPRAM, OXALATO 20 MG COMP (1907)	COMPRIMIDO	60 CPR	360 CPR	30,00 CPR
ESOMEPRAZOL MAGNESIO TRI-HIDRATADO 20MG COMP (1983)	COMPRIMIDO	0 CPR	672 CPR	56,00 CPR
ETOSSUXIMIDA 50 MG / ML XAROPE (525)	FRASCO	21 FR	90 FR	7,50 FR
EZETIMIBA 10 MG COMP (526)	COMPRIMIDO	0 CPR	360 CPR	30,00 CPR

Este documento foi assinado eletronicamente por [illegible] LIMA.
Para verificar as assinaturas vá ao site https://sistemas.pmfi.pr.gov.br/rp/sidpublico/verificar e utilize o código [illegible]

RELATÓRIO DE CONSUMO MÉDIO NO PERÍODO
No período de 01/01/2021 até 31/12/2021
Modelo de relatório: POR LOCAL
Grupo: NÃO INFORMADO

SubGrupo: NÃO INFORMADO

Item inativado. | Itens com saldo igual ou inferior à previsão de consumo para o próximo período. | Itens com saldo próximo ao limite da previsão de consumo para o próximo período. | Itens com saldo superior à previsão de consumo para o próximo período.

Item genérico	Apresentação	Saldo atual	Itens consumidos	Média no período
FENOBARBITAL 40MG / ML (FPJ) (1220)	FRASCO	0 FR	8 FR	0,67 FR
FENOBARBITAL 100 MG COMP (529)	COMPRIMIDO	0 CPR	200 CPR	16,67 CPR
FENOBARBITAL 100 MG COMP (DVFAR) (2530)	COMPRIMIDO	120 CPR	880 CPR	73,33 CPR
FENOBARBITAL 40 MG / ML FRASCO (DVFAR) (2173)	FRASCO	0 FR	36 FR	3,00 FR
FISIOGEL HIDRATANTE 100G (3638)	FRASCO	1 FR	5 FR	0,42 FR
FLETOP LOÇÃO PARA PERNAS E PES 200ML (JUDICIAL) (3707)	FRASCO	2 FR	3 FR	0,25 FR
FLUTICASONA, FUROATO 27.5 MCG FRASCO 120 DOSES (542)	FRASCO	0 FR	10 FR	0,83 FR
FORMULA HIPERCALORICA CUBITAN 200ML (1982)	FRASCO	0 FR	360 FR	30,00 FR
FRACIONADOR DE EASYBAG MP (2455)	UNIDADE	24 UN	16 UN	1,33 UN
FRASCO PARA ALIMENTAÇÃO ENTERAL (127)	UNIDADE	90 UN	1.273 UN	106,08 UN
IODOFÓRMIO (1207)	GRAMA	0 G	320 G	26,67 G
ISONIAZIDA 100 MG COMP (702)	UNIDADE	0 CPR	100 CPR	8,33 CPR
ITRACONAZOL 100 MG COMP (574)	CÁPSULAS	0 CAP	2.805 CAP	233,75 CAP
ITRACONAZOL 100 MG COMP (574)	CAPSULA	405 CAP	2.805 CAP	233,75 CAP
LACOSAMIDA 100MG COMP (1986)	COMPRIMIDO	0 CPR	1.008 CPR	84,00 CPR
LACTOBACILLUS REUTERI 10 COMP (PROVANCE) (576)	COMPRIMIDO	0 CPR	300 CPR	25,00 CPR
LACTULOSE 667 MG / ML FRASCO (577)	FRASCO	17 FR	36 FR	3,00 FR
LAMOTRIGINA 50MG CMP (1918)	COMPRIMIDO	0 CPR	840 CPR	70,00 CPR
LANCETA (956)	UNIDADE	250 UN	3.571 UN	297,58 UN
LANCETA DESCARTÁVEL (3623)	UNIDADE	50 UN	4.350 UN	362,50 UN
LANCETADOR (957)	UNIDADE	1 UN	263 UN	21,92 UN
LATANOPROSTA 5 % + TIMOLOL, MALEATO 2.5 ML (578)	FRASCO	5 FR	11 FR	0,92 FR
LEVETIRACETAM 100 MG / ML SOL ORAL (2426)	FRASCO	10 FR	33 FR	2,75 FR
LEVETIRACETAM 250MG CMP (1865)	COMPRIMIDO	0 CPR	900 CPR	75,00 CPR
LEVOMEPROMAZINA, MALEATO 4 % GOTAS FRASCO 20 ML (585)	FRASCO	23 FR	91 FR	7,58 FR
LIDOCAÍNA, CLORIDRATO 2 % GEL 30 G BISNAGA (590)	BISNAGA	26 BSN	167 BSN	13,92 BSN
LIPIKAR BAUME AP+ 400 ML - FRASCO (953)	FRASCO	2 FR	50 FR	4,17 FR
LIPIKAR SURGRASS SABONETE 80 G (954)	BARRA	5 BRR	25 BRR	2,08 BRR
MACROGOL 3350 + BICARBONATO SODIO + CLORETO SODIO + CLORETO POTASSIO SACHE (1984)	SACHÊ	0 SCH	520 SCH	43,33 SCH
METILFENIDATO, CLORIDRATO LA 40 MG COMP (595)	CAPSULA	60 CAP	750 CAP	62,50 CAP
METOPROLOL, SUCCINATO 50 MG COMP (662)	COMPRIMIDO	540 CPR	6.300 CPR	525,00 CPR
MIRTAZAPINA 45 MG COMP (607)	COMPRIMIDO	60 CPR	356 CPR	29,67 CPR
MODULO DE FIBRAS ALIMENTARES (1195)	LATA	5 UN	25 UN	2,08 UN
MODULO DE LACTOBACILOS FRUTOOLEGOSSACRIDEO (1197)	SACHÊ	60 SCH	270 SCH	22,50 SCH
MODULO ESPESSANTE ALIMENTAR (1196)	LATA	0 UN	160 UN	13,33 UN
MODULO PROTEINA 100% ISOLADA SORO DO LEITE (3529)	POTE	0 PTE	12 PTE	1,00 PTE
MONITOR GLICEMIA (942)	UNIDADE	24 UN	324 UN	27,00 UN
MONTELUCASTE DE SÓDIO 5 MG COMP (1506)	COMPRIMIDO	30 CPR	360 CPR	30,00 CPR
MUSTELA GEL LAVANTE 500 ML (3639)	FRASCO	1 FR	5 FR	0,42 FR
NEOMICINA, SULFATO 5 ML / G + BACITRACINA, ZÍNCICA POMADA C/ 50 G BISNAGA (611)	BISNAGA	1 BSN	15 BSN	1,25 BSN
NITRAZEPAM 5MG (1866)	COMPRIMIDO	0 CPR	690 CPR	57,50 CPR
ONDANSETRONA, CLORIDRATO 4 MG COMP (1222)	COMPRIMIDO	0 CPR	1.330 CPR	110,83 CPR
OXCARBAMAZEPINA 6 % SOL. ORAL 100 ML (955)	FRASCO	16 FR	73 FR	6,08 FR
OXCARBAZEPINA 300 MG COMP (624)	UNIDADE	0 CPR	1.440 CPR	120,00 CPR
OXCARBAZEPINA 300 MG COMP (624)	COMPRIMIDO	240 CPR	1.440 CPR	120,00 CPR
OXCARBAZEPINA 600 MG COMP (626)	COMPRIMIDO	180 CPR	1.080 CPR	90,00 CPR
OXIBUTININA, CLORIDRATO 5 MG COMP (625)	COMPRIMIDO	750 CPR	2.790 CPR	232,50 CPR
PAPEL SULFITE RESMA COM 500 FOLHAS - 104708 (324)	RESMA 500 FLS	0 RSM	5 RSM	0,42 RSM
PERICIAZINA 1 % FRASCO 20 ML (630)	FRASCO	18 FR	160 FR	13,33 FR
PERICIAZINA 4 % FRASCO 20 ML (631)	FRASCO	69 FR	570 FR	47,50 FR
PIRIMETAMINA 25 MG / ML (TRANSFORMAÇÃO EM XAROPE) (1209)	MILILITROS	0 ML	1.789 ML	149,08 ML
PIRIMETAMINA 25 MG COMP (634)	COMPRIMIDO	32 CPR	171 CPR	14,25 CPR
POLIETILENOGLICOL SACHE (1208)	SACHÊ	0 UN	660 UN	55,00 UN
POLIETILENOGLICOL SACHE (1208)	SACHÊ	0 SCH	660 SCH	55,00 SCH
REFORMULAÇÃO DE COMPRIMIDO PARA SOLUÇÃO (1 MG/ML) (1212)	MILILITROS	0 ML	4.254 ML	354,50 ML
RISPERIDONA 1 MG / ML (1213)	MILILITROS	0 ML	5.580 ML	465,00 ML
RIVAROXABANA 20 MG COMP (653)	COMPRIMIDO	28 CPR	364 CPR	30,33 CPR
SALMETEROL + FLUTICASONA 25/50 MCG 120 DOSES (1240)	FRASCO	1 FR	12 FR	1,00 FR
SERINGA DE 20 ML (172)	UNIDADE	10 UN	300 UN	25,00 UN
SOLIFENACINA, SUCCINATO 5 MG COMP (663)	COMPRIMIDO	0 CPR	60 CPR	5,00 CPR
SOLUÇÃO DE LUGOL PARA TESTE DE SCHILLER (1214)	MILILITROS	0 ML	300 ML	25,00 ML
SULFADIAZINA 500 MG / ML (TRANSFORMAÇÃO EM XAROPE) (1215)	MILILITROS	0 ML	2.296 ML	191,33 ML
SULFADIAZINA 500 MG COMP (664)	COMPRIMIDO	361 CPR	1.172 CPR	97,67 CPR
SULPIRIDA 200 MG COMP (673)	COMPRIMIDO	120 CPR	940 CPR	78,33 CPR
SUNMAX SENSITIVE FAMILY FPS 30 C/ 160 ML FRASCO (674)	FRASCO	1 FR	11 FR	0,92 FR
TACROLIMO 0.1 % BISNAGA 30 G (675)	BISNAGA	3 BSN	32 BSN	2,67 BSN
TESTOSTERONA, UNDECILATO 250 MG / ML AMPOLA (688)	AMPOLA	2 AMP	7 AMP	0,58 AMP
TIMOLOL, MALEATO 0.5 % SOLUÇÃO OFTÁLMICA 5 ML (680)	FRASCO	61 FR	524 FR	43,67 FR
TIRAS REAGENTES (HGT) (947)	UNIDADE	2.850 UN	24.650 UN	2.054,17 UN
TIZANIDINA, CLORIDRATO 2 MG COMP (477)	COMPRIMIDO	0 CPR	810 CPR	67,50 CPR

Este documento foi assinado eletronicamente por [illegible] LIMA.
Para verificar as assinaturas vá ao site https://sistemas.pmfi.pr.gov.br/rp/sidpublico/verificar e utilize o código [illegible]

RELATÓRIO DE CONSUMO MÉDIO NO PERÍODO
No período de 01/01/2021 até 31/12/2021
Modelo de relatório: POR LOCAL
Grupo: NÃO INFORMADO

SubGrupo: NÃO INFORMADO

■ Item inativado. ■ Itens com saldo igual ou inferior à previsão de consumo para o próximo período. ■ Itens com saldo próximo ao limite da previsão de consumo para o próximo período. ■ Itens com saldo superior à previsão de consumo para o próximo período.

Item genérico	Apresentação	Saldo atual	Itens consumidos	Média no período
TOPIRAMATO 100 MG COMP (682)	COMPRIMIDO	120 CPR	540 CPR	45,00 CPR
TRAVOPROSTA 0,04 % 2,5 ML (685)	FRASCO	51 FR	384 FR	32,00 FR
TRAZODONA, CLORIDRATO 100 MG COMP (686)	COMPRIMIDO	90 CPR	540 CPR	45,00 CPR
TRIEXIFENIDILA, CLORIDRATO 2 MG COMP (480)	COMPRIMIDO	180 CPR	720 CPR	60,00 CPR
VALPROATO DE SÓDIO 333 MG + ACIDO VALPRÓICO 500MG (1890)	COMPRIMIDO	120 CPR	600 CPR	50,00 CPR
VARFARINA SÓDICA 5 MG COMP (689)	COMPRIMIDO	720 CPR	7.140 CPR	595,00 CPR
VENLAFAXINA, CLORIDRATO 150 MG COMP (479)	COMPRIMIDO	0 CPR	300 CPR	25,00 CPR

Total de registro(s): **380**

FARMÁCIA JARDIM AMERICA

Grupo: NÃO INFORMADO

SubGrupo: NÃO INFORMADO

■ Item inativado. ■ Itens com saldo igual ou inferior à previsão de consumo para o próximo período. ■ Itens com saldo próximo ao limite da previsão de consumo para o próximo período. ■ Itens com saldo superior à previsão de consumo para o próximo período.

Item genérico	Apresentação	Saldo atual	Itens consumidos	Média no período
ACICLOVIR 200 MG COMP (392)	COMPRIMIDO	1.050 CPR	270 CPR	22,50 CPR
ACIDO ACETILSALICILICO 100 MG COMP (116)	COMPRIMIDO	3.220 CPR	1.640 CPR	136,67 CPR
ACIDO FOLICO 5 MG COMP (393)	COMPRIMIDO	3.730 CPR	1.070 CPR	89,17 CPR
ACIDO VALPROICO 250 MG / 5 ML (395)	FRASCO	49 FR	33 FR	2,75 FR
ACIDO VALPROICO 250 MG CÁPSULA (396)	CAPSULA	1.050 CAP	2.050 CAP	170,83 CAP
ACIDOS GRAXOS ESSENCIAIS 200 ML + PALMITATO DE RETINOL 50 MG + ACETATO DE TOCOFEROL 400 MG + TRIGLICERÍDEOS DE CADEIA MÉDIA 250 MG + LECITINA DE SOJA 100 ML (397)	FRASCO	7 FR	2 FR	0,17 FR
ÁGUA DESTILADA 10 ML AMPOLA (400)	AMPOLA	13 AMP	11 AMP	0,92 AMP
AGULHA PARA CANETA DE INSULINA 4MM (2180)	UNIDADE	1.475 UN	960 UN	80,00 UN
ALBENDAZOL 40 MG / ML FRASCO (401)	FRASCO	20 FR	19 FR	1,58 FR
ALBENDAZOL 400 MG COMP (402)	COMPRIMIDO	102 CPR	49 CPR	4,08 CPR
ALENDRONATO DE SÓDIO 70 MG COMP (403)	COMPRIMIDO	20 CPR	4 CPR	0,33 CPR
ALOPURINOL 100 MG COMP (404)	COMPRIMIDO	660 CPR	150 CPR	12,50 CPR
ALOPURINOL 300 MG COMP (405)	COMPRIMIDO	530 CPR	180 CPR	15,00 CPR
AMBROXOL, CLORIDRATO 15 MG / 5 ML FRASCO (474)	FRASCO	0 FR	9 FR	0,75 FR
AMBROXOL, CLORIDRATO 30 MG / 5 ML FRASCO (475)	FRASCO	0 FR	83 FR	6,92 FR
AMINOFILINA 100 MG COMP (406)	COMPRIMIDO	60 CPR	120 CPR	10,00 CPR
AMIODARONA, CLORIDRATO 200 MG COMP (408)	COMPRIMIDO	770 CPR	30 CPR	2,50 CPR
AMITRIPTILINA, CLORIDRATO 25 MG COMP (410)	COMPRIMIDO	5.430 CPR	3.330 CPR	277,50 CPR
AMOXICILINA 250 MG / 5 ML FRASCO 60 ML (414)	FRASCO	0 FR	50 FR	4,17 FR
AMOXICILINA 250 MG / 5 ML FRASCO 150 ML (413)	FRASCO	35 FR	87 FR	7,25 FR
AMOXICILINA 250 MG + CLAVULANATO DE POTÁSSIO 62,5 MG / 5 ML FRASCO (412)	FRASCO	23 FR	36 FR	3,00 FR
AMOXICILINA 500 MG + CLAVULANATO DE POTÁSSIO 125 MG COMP (411)	COMPRIMIDO	640 CPR	1.100 CPR	91,67 CPR
AMOXICILINA 500 MG CÁPSULA (415)	CAPSULA	2.331 CAP	361 CAP	30,08 CAP
ANLODIPINO, BESILATO 5 MG COMP (417)	COMPRIMIDO	2.220 CPR	2.540 CPR	211,67 CPR
ATENOLOL 50 MG COMP (420)	COMPRIMIDO	1.860 CPR	600 CPR	50,00 CPR
AZITROMICINA 500 MG COMP (423)	COMPRIMIDO	500 CPR	106 CPR	8,83 CPR
BENZILPENICILINA 600.000 UI / ML FRASCO - AMPOLA (427)	FRASCO - AMPOLA	26'AMP	8/AMP	0,67/AMP
BENZILPENICILINA BENZATINA 1.200.00 UI / ML FRASCO - AMPOLA (426)	FRASCO - AMPOLA	17'AMP	7/AMP	0,58/AMP
BENZILPENICILINA BENZATINA 1.200.00 UI / ML FRASCO - AMPOLA (SIFILIS - MS) (939)	FRASCO - AMPOLA	6'AMP	8/AMP	0,67/AMP
BIPERIDENO, CLORIDRATO 2 MG COMP (433)	COMPRIMIDO	980 CPR	540 CPR	45,00 CPR
BROMOPRIDA 5 MG / ML AMPOLA 2 ML (436)	AMPOLA	17 AMP	1 AMP	0,08 AMP
BUPROPIONA 150 MG COMP (694)	COMPRIMIDO	0 CPR	60 CPR	5,00 CPR
CAPTOPRIL 25 MG COMP (442)	COMPRIMIDO	20 CPR	2 CPR	0,17 CPR
CARBAMAZEPINA 200 MG COMP (444)	COMPRIMIDO	2.420 CPR	1.830 CPR	152,50 CPR
CARBONATO DE CALCIO 500 MG (1250 MG) COMP (447)	COMPRIMIDO	1.200 CPR	600 CPR	50,00 CPR
CARBONATO DE CALCIO 600 MG + VITAMINA D 400 UI COMP (2588)	COMPRIMIDO	2.805 CPR	570 CPR	47,50 CPR
CARBONATO DE LÍTIO 300 MG COMP (449)	COMPRIMIDO	125 CPR	650 CPR	54,17 CPR
CARVEDILOL 12.5 MG COMP (450)	COMPRIMIDO	2.460 CPR	360 CPR	30,00 CPR
CARVEDILOL 25 MG COMP (451)	COMPRIMIDO	1.650 CPR	480 CPR	40,00 CPR
CARVEDILOL 3.125 MG COMP (452)	COMPRIMIDO	1.680 CPR	420 CPR	35,00 CPR
CARVEDILOL 6.25 MG COMP (453)	COMPRIMIDO	2.460 CPR	180 CPR	15,00 CPR
CEFALEXINA 500 MG COMP (455)	COMPRIMIDO	490 CPR	1.000 CPR	83,33 CPR
CEFALEXINA MONOIDRATADA 250 MG / 5 ML FRASCO (454)	FRASCO	35 FR	2 FR	0,17 FR
CEFTRIAXONA 500MG IM + DILUENTE FRASCO-AMPOLA (2764)	FRASCO - AMPOLA	10'AMP	2/AMP	0,17/AMP
CETOCONAZOL 200 MG COMP (458)	COMPRIMIDO	330 CPR	450 CPR	37,50 CPR
CINARIZINA 75 MG COMP (461)	COMPRIMIDO	1.550 CPR	790 CPR	65,83 CPR
CLOMIPRAMINA, CLORIDRATO 25 MG COMP (467)	COMPRIMIDO	80 CPR	420 CPR	35,00 CPR
CLONAZEPAM 2 MG COMP (468)	COMPRIMIDO	3.480 CPR	1.860 CPR	155,00 CPR
CLONAZEPAM 2,5 MG / ML FRASCO C/ 20 ML (3730)	FRASCO	4 FR	10 FR	0,83 FR
CLORETO DE SÓDIO 0.9 % 10 ML AMPOLA (470)	AMPOLA	30 AMP	5 AMP	0,42 AMP
CLORETO DE SÓDIO NASAL 30 ML (3465)	FRASCO	11 FR	4 FR	0,33 FR
CLORPROMAZINA, CLORIDRATO 100 MG COMP (481)	COMPRIMIDO	330 CPR	360 CPR	30,00 CPR

Este documento foi assinado eletronicamente por RAFAELA [illegible] LIMA.
Para verificar as assinaturas vá ao site https://sistemas.pmfi.pr.gov.br/rp/sidpublico/verificar e utilize o código [illegible]

RELATÓRIO DE CONSUMO MÉDIO NO PERÍODO
No período de 01/01/2021 até 31/12/2021
Modelo de relatório: POR LOCAL
Grupo: NÃO INFORMADO

SubGrupo: NÃO INFORMADO

Item inativado. Itens com saldo igual ou inferior à previsão de consumo para o próximo período. Itens com saldo próximo ao limite da previsão de consumo para o próximo período. Itens com saldo superior à previsão de consumo para o próximo período.

Item genérico	Apresentação	Saldo atual	Itens consumidos	Média no período
CLORPROMAZINA, CLORIDRATO 25 MG COMP (482)	COMPRIMIDO	1.000 CPR	120 CPR	10,00 CPR
CLORPROMAZINA, CLORIDRATO 40 MG / ML FRASCO (483)	FRASCO	6 FR	2 FR	0,17 FR
COLAGENASE 1.2 UI SEM CLORANFENICOL POMADA 30 G (486)	BISNAGA	7 BSN	2 BSN	0,17 BSN
DEXAMETASONA 0,1% SOL. OFTALMICA 5ML (491)	FRASCO	5 FR	3 FR	0,25 FR
DEXAMETASONA, ACETATO 0.1 % 10 G BISNAGA (490)	BISNAGA	96 BSN	76 BSN	6,33 BSN
DEXAMETASONA, FOSFATO DISSÓDICO 4 MG / ML AMPOLA 2,5 ML (493)	AMPOLA	118 AMP	40 AMP	3,33 AMP
DEXCLORFENIRAMINA, MALEATO 2 MG / 5 ML FRASCO (495)	FRASCO	77 FR	39 FR	3,25 FR
DEXCLORFENIRAMINA, MALEATO 2 MG COMP (494)	COMPRIMIDO	3.300 CPR	1.420 CPR	118,33 CPR
DIAZEPAM 10 MG COMP (496)	COMPRIMIDO	1.600 CPR	960 CPR	80,00 CPR
DIAZEPAM 5 MG COMP (498)	COMPRIMIDO	360 CPR	30 CPR	2,50 CPR
DICLOFENACO SÓDICO 75 MG / 3 ML AMPOLA (499)	AMPOLA	151 AMP	61 AMP	5,08 AMP
DIPIRONA SÓDICA 500 MG / ML AMPOLA 2 ML (506)	AMPOLA	57 AMP	30 AMP	2,50 AMP
DIPIRONA SÓDICA 500 MG / ML GOTAS 10 ML FRASCO (507)	FRASCO	99 FR	66 FR	5,50 FR
DIPIRONA SÓDICA 500 MG COMP (505)	COMPRIMIDO	6.454 CPR	6.580 CPR	548,33 CPR
DIU - DISPOSITIVO INTRAUTERINO DE COBRE (698)	UNIDADE	4 UN	6 UN	0,50 UN
DOXAZOSINA, MESILATO 2 MG COMP (592)	COMPRIMIDO	840 CPR	180 CPR	15,00 CPR
ENALAPRIL, MALEATO 20 MG COMP (517)	COMPRIMIDO	2.510 CPR	1.350 CPR	112,50 CPR
ERITROMICINA ESTEARATO 50 MG / ML FRASCO (520)	FRASCO	0 FR	10 FR	0,83 FR
ESCOPOLAMINA, BUTILBROMETO 10 MG COMP (564)	COMPRIMIDO	3.615 CPR	1.215 CPR	101,25 CPR
ESCOPOLAMINA, BUTILBROMETO 4MG/ML + DIPIRONA SÓDICA 500 MG/ML AMPOLA 5 ML (563)	AMPOLA	21 AMP	3 AMP	0,25 AMP
ESPINHEIRA SANTA (MAYTENUS ILICIFOLIA) CAPS (1662)	CAPSULA	480 CAP	240 CAP	20,00 CAP
ESPIRONOLACTONA 25 MG COMP (523)	COMPRIMIDO	4.190 CPR	820 CPR	68,33 CPR
FENITOINA 100 MG COMP (527)	COMPRIMIDO	1.580 CPR	270 CPR	22,50 CPR
FENOBARBITAL 100 MG COMP (529)	COMPRIMIDO	1.440 CPR	720 CPR	60,00 CPR
FENOBARBITAL 40 MG / ML FRASCO (531)	FRASCO	18 FR	12 FR	1,00 FR
FLUCONAZOL 150 MG CÁPSULA (535)	CAPSULA	76 CAP	33 CAP	2,75 CAP
FLUOXETINA, CLORIDRATO 20 MG CÁPSULA (539)	CAPSULA	10.906 CAP	4.578 CAP	381,50 CAP
FUROSEMIDA 10 MG / ML AMPOLA 2 ML (940)	AMPOLA	26 AMP	3 AMP	0,25 AMP
FUROSEMIDA 40 MG COMP (543)	COMPRIMIDO	3.680 CPR	560 CPR	46,67 CPR
GESTODENO 0.075 MG + ETINILESTRADIOL 0.02 MG COMP (547)	COMPRIMIDO	336 CPR	294 CPR	24,50 CPR
GLICLAZIDA 30MG COMP (3552)	COMPRIMIDO	1.200 CPR	90 CPR	7,50 CPR
GUACO (MIKANIA GLOMERATA) SOLUÇÃO ORAL (1560)	FRASCO	51 FR	18 FR	1,50 FR
HALOPERIDOL 2 MG / ML FRASCO (553)	FRASCO	13 FR	1 FR	0,08 FR
HALOPERIDOL 5 MG COMP (554)	COMPRIMIDO	580 CPR	540 CPR	45,00 CPR
HIDRÓXIDO DE ALUMÍNIO 60 MG / ML FRASCO (2776)	FRASCO	54 FR	86 FR	7,17 FR
IBUPROFENO 50 MG / ML FRASCO 30 ML (567)	FRASCO	14 FR	37 FR	3,08 FR
IBUPROFENO 600 MG COMP (568)	COMPRIMIDO	6.690 CPR	5.630 CPR	469,17 CPR
IMIPRAMINA, CLORIDRATO 25 MG COMP (569)	COMPRIMIDO	1.540 CPR	720 CPR	60,00 CPR
INSULINA NPH (9ª RS) 100UI / 3ML CANETA (2179)	UNIDADE	0 UN	73 UN	6,08 UN
INSULINA NPH (9ªRS) 100 UI /10 ML FRASCO (699)	FRASCO	1 FR	19 FR	1,58 FR
INSULINA REGULAR (9ª RS) 100UI / 3ML CANETA (2178)	UNIDADE	30 UN	24 UN	2,00 UN
INSULINA REGULAR (9ªRS) 100 UI/10 ML FRASCO (1128)	FRASCO	8 FR	10 FR	0,83 FR
IVERMECTINA 6 MG COMP (575)	UNIDADE	61 CPR	15 CPR	1,25 CPR
LANCETA (956)	UNIDADE	130 UN	70 UN	5,83 UN
LANCETA DESCARTÁVEL (3623)	UNIDADE	330 UN	720 UN	60,00 UN
LEVODOPA 100 MG + BENSERAZIDA 25 MG CÁPSULA HBS (579)	CAPSULA	150 CAP	300 CAP	25,00 CAP
LEVOMEPROMAZINA, MALEATO 100 MG COMP (584)	COMPRIMIDO	1.140 CPR	120 CPR	10,00 CPR
LEVONORGESTREL 0.15 MG + ETINILESTRADIOL 0.03 MG (703)	COMPRIMIDO	315 CPR	189 CPR	15,75 CPR
LEVOTIROXINA SÓDICA 100 MCG COMP (586)	COMPRIMIDO	1.665 CPR	540 CPR	45,00 CPR
LEVOTIROXINA SÓDICA 25 MCG COMP (587)	COMPRIMIDO	770 CPR	1.140 CPR	95,00 CPR
LEVOTIROXINA SÓDICA 50 MCG COMP (588)	COMPRIMIDO	1.170 CPR	930 CPR	77,50 CPR
LIDOCAÍNA, CLORIDRATO 2 % GEL 30 G BISNAGA (590)	BISNAGA	54 BSN	1 BSN	0,08 BSN
MDT COMBI MB ADULTO (705)	CARTELA	1 CRT	4 CRT	0,33 CRT
MEDROXIPROGESTERONA, ACETATO 150 MG / ML AMPOLA (709)	AMPOLA	20 AMP	10 AMP	0,83 AMP
METILDOPA 250 MG COMP (593)	COMPRIMIDO	640 CPR	300 CPR	25,00 CPR
METOCLOPRAMIDA, CLORIDRATO 10 MG COMP (597)	COMPRIMIDO	2.085 CPR	640 CPR	53,33 CPR
METOCLOPRAMIDA, CLORIDRATO 4 MG / ML FRASCO 10 ML (598)	FRASCO	13 FR	2 FR	0,17 FR
METOCLOPRAMIDA, CLORIDRATO 5 MG / ML AMPOLA 2ML (599)	AMPOLA	11 AMP	8 AMP	0,67 AMP
METRONIDAZOL 250 MG COMP (601)	COMPRIMIDO	1.510 CPR	980 CPR	81,67 CPR
METRONIDAZOL 500 MG / 5 G -50 G BISNAGA C/ 10 APLICADORES (602)	BISNAGA	38 BSN	9 BSN	0,75 BSN
MICONAZOL, NITRATO 80 G CREME VAGINAL C/ 14 APLICADORES (604)	BISNAGA	71 BSN	19 BSN	1,58 BSN
MICONAZOL, NITRATO CREME DERMATOLÓGICO 2 % BISNAGA COM NO MÍNIMO 28 G (603)	BISNAGA	62 BSN	61 BSN	5,08 BSN
MONITOR GLICEMIA (942)	UNIDADE	9 UN	6 UN	0,50 UN
NICOTINA 21 MG ADESIVO (692)	ENVELOPE	7 UN	21 UN	1,75 UN
NIFEDIPINO 10 MG COMP (612)	COMPRIMIDO	4.530 CPR	1.110 CPR	92,50 CPR
NISTATINA 100.000/ ML FRASCO (613)	FRASCO	12 FR	7 FR	0,58 FR
NITROFURANTOÍNA 100 MG COMP (614)	COMPRIMIDO	434 CPR	161 CPR	13,42 CPR
NORETISTERONA + ESTRADIOL 50 + 5 MG / ML (MESIGYNA) (1012)	AMPOLA	17 AMP	18 AMP	1,50 AMP
NORETISTERONA 0.35 MG COMP (711)	COMPRIMIDO	175 CPR	105 CPR	8,75 CPR
NORFLOXACINO 400 MG COMP (618)	COMPRIMIDO	1.064 CPR	112 CPR	9,33 CPR
NORTRIPTILINA, CLORIDRATO 25 MG CAP (619)	CAPSULA	1.400 CAP	600 CAP	50,00 CAP

Este documento foi assinado eletronicamente por [illegible] LIMA.
Para verificar as assinaturas vá ao site https://sistemas.pmfi.pr.gov.br/rp/sidpublico/verificar e utilize o código [illegible]

RELATÓRIO DE CONSUMO MÉDIO NO PERÍODO
No período de 01/01/2021 até 31/12/2021
Modelo de relatório: POR LOCAL
Grupo: NÃO INFORMADO

SubGrupo: NÃO INFORMADO

Item inativado. | Itens com saldo igual ou inferior à previsão de consumo para o próximo período. | Itens com saldo próximo ao limite da previsão de consumo para o próximo período. | Itens com saldo superior à previsão de consumo para o próximo período.

Item genérico	Apresentação	Saldo atual	Itens consumidos	Média no período
OMEPRAZOL 20 MG CÁPSULA (621)	CAPSULA	0 CAP	5.500 CAP	458,33 CAP
OSELTAMIVIR 75 MG CÁPSULA (714)	CAPSULA	0 CAP	80 CAP	6,67 CAP
ÓXIDO DE ZINCO 100 MG + RETINOL 1000 UI + CALCIFEROL 400 UI BISNAGA (627)	BISNAGA	103 BSN	51 BSN	4,25 BSN
PARACETAMOL 500 MG COMP (628)	COMPRIMIDO	6.760 CPR	3.940 CPR	328,33 CPR
PARACETAMOL GOTAS 200 MG / ML FRASCO (629)	FRASCO	82 FR	60 FR	5,00 FR
PERMETRINA 5 % LOÇÃO 50 MG / ML FRASCO 60 ML (944)	FRASCO	14 FR	7 FR	0,58 FR
POLIMIXINA B, SULFATO 10000 UI + NEOMICINA, SULFATO 3.5 MG / ML + ACETONIDA FLUOCINOLONA 0.25 MG / ML + LIDOCAÍNA, CLORIDRATO 20 MG / ML FRASCO 5 ML (669)	FRASCO	0 FR	2 FR	0,17 FR
POLIVITAMÍNICO 100 MG CÁPSULA (637)	CAPSULA	5.400 CAP	2.100 CAP	175,00 CAP
POLIVITAMÍNICO MÍNIMO 100 ML FRASCO (636)	FRASCO	0 FR	70 FR	5,83 FR
PREDNISOLONA, FOSFATO SÓDICO 3 MG / ML FRASCO 60 ML (638)	FRASCO	43 FR	17 FR	1,42 FR
PREDNISONA 20 MG COMP (639)	COMPRIMIDO	550 CPR	300 CPR	25,00 CPR
PREDNISONA 5 MG COMP (640)	COMPRIMIDO	1.166 CPR	310 CPR	25,83 CPR
PROMETAZINA, CLORIDRATO 25 MG / ML AMPOLA 2 ML (643)	AMPOLA	23 AMP	10 AMP	0,83 AMP
PROMETAZINA, CLORIDRATO 25 MG COMP (642)	COMPRIMIDO	860 CPR	200 CPR	16,67 CPR
PROPATILNITRATO 10 MG COMP (644)	COMPRIMIDO	700 CPR	350 CPR	29,17 CPR
PROPRANOLOL, CLORIDRATO 40 MG COMP (645)	COMPRIMIDO	1.670 CPR	340 CPR	28,33 CPR
RISPERIDONA 1 MG COMP (651)	COMPRIMIDO	900 CPR	210 CPR	17,50 CPR
RISPERIDONA 2 MG COMP (652)	COMPRIMIDO	780 CPR	120 CPR	10,00 CPR
SAIS PARA REIDRATAÇÃO ORAL 27.9 G SACHÊ (654)	SACHÊ	391 SCH	133 SCH	11,08 SCH
SALBUTAMOL, SULFATO 0.4 MG / ML FRASCO 100 ML (655)	FRASCO	50 FR	4 FR	0,33 FR
SECNIDAZOL 1 G COMP (658)	COMPRIMIDO	47 CPR	12 CPR	1,00 CPR
SERINGA 0.5 ML (FARMÁCIA) (945)	UNIDADE	520 UN	220 UN	18,33 UN
SERINGA 1 ML (FARMÁCIA) (946)	UNIDADE	990 UN	110 UN	9,17 UN
SINVASTATINA 20 MG COMP (660)	COMPRIMIDO	845 CPR	1.505 CPR	125,42 CPR
SINVASTATINA 40 MG COMP (661)	COMPRIMIDO	1.200 CPR	960 CPR	80,00 CPR
SULFADIAZINA DE PRATA 30 G 1% BISNAGA (2599)	BISNAGA	34 BSN	3 BSN	0,25 BSN
SULFAMETOXAZOL + TRIMETROPRIMA 200 + 40 MG / 5 ML FRASCO (666)	FRASCO	30 FR	1 FR	0,08 FR
SULFAMETOXAZOL + TRIMETROPRIMA 400 MG + 80 MG COMP (667)	COMPRIMIDO	1.250 CPR	444 CPR	37,00 CPR
SULFATO FERROSO 25 MG / ML GOTAS 30 ML FRASCO (670)	FRASCO	18 FR	5 FR	0,42 FR
SULFATO FERROSO 40 MG COMP (671)	COMPRIMIDO	2.210 CPR	2.675 CPR	222,92 CPR
TIRAS REAGENTES (HGT) (947)	UNIDADE	2.150 UN	2.550 UN	212,50 UN

Total de registro(s): **380**

FARMÁCIA JARDIM SÃO PAULO I

Grupo: NÃO INFORMADO

SubGrupo: NÃO INFORMADO

Item inativado. | Itens com saldo igual ou inferior à previsão de consumo para o próximo período. | Itens com saldo próximo ao limite da previsão de consumo para o próximo período. | Itens com saldo superior à previsão de consumo para o próximo período.

Item genérico	Apresentação	Saldo atual	Itens consumidos	Média no período
ACICLOVIR 200 MG COMP (392)	COMPRIMIDO	205 CPR	1.665 CPR	138,75 CPR
ACIDO ACETILSALICILICO 100 MG COMP (116)	COMPRIMIDO	3.050 CPR	84.570 CPR	7.047,50 CPR
ACIDO ASCORBICO 100 MG / ML AMPOLA (117)	AMPOLA	11 AMP	5 AMP	0,42 AMP
ACIDO FOLICO 5 MG COMP (393)	COMPRIMIDO	1.220 CPR	8.550 CPR	712,50 CPR
ACIDO FOLINICO 15 MG COMP (394)	COMPRIMIDO	0 CPR	20 CPR	1,67 CPR
ACIDO VALPROICO 250 MG / 5 ML (395)	FRASCO	16 FR	332 FR	27,67 FR
ACIDO VALPROICO 250 MG CÁPSULA (396)	CAPSULA	2.800 CAP	28.400 CAP	2.366,67 CAP
ACIDOS GRAXOS ESSENCIAIS 200 ML + PALMITATO DE RETINOL 50 MG + ACETATO DE TOCOFEROL 400 MG + TRIGLICERÍDEOS DE CADEIA MÉDIA 250 MG + LECITINA DE SOJA 100 ML (397)	FRASCO	24 FR	174 FR	14,50 FR
ÁGUA DESTILADA 10 ML AMPOLA (400)	AMPOLA	125 AMP	323 AMP	26,92 AMP
AGULHA PARA CANETA DE INSULINA 4MM (2180)	UNIDADE	565 UN	5.155 UN	429,58 UN
ALBENDAZOL 40 MG / ML FRASCO (401)	FRASCO	196 FR	790 FR	65,83 FR
ALBENDAZOL 400 MG COMP (402)	COMPRIMIDO	411 CPR	2.938 CPR	244,83 CPR
ALENDRONATO DE SÓDIO 70 MG COMP (403)	COMPRIMIDO	56 CPR	588 CPR	49,00 CPR
ALOPURINOL 100 MG COMP (404)	COMPRIMIDO	1.065 CPR	4.635 CPR	386,25 CPR
ALOPURINOL 300 MG COMP (405)	COMPRIMIDO	870 CPR	3.760 CPR	313,33 CPR
AMBROXOL, CLORIDRATO 15 MG / 5 ML FRASCO (474)	FRASCO	18 FR	250 FR	20,83 FR
AMBROXOL, CLORIDRATO 30 MG / 5 ML FRASCO (475)	FRASCO	0 FR	288 FR	24,00 FR
AMINOFILINA 100 MG COMP (406)	COMPRIMIDO	140 CPR	780 CPR	65,00 CPR
AMINOFILINA 24 MG / ML AMPOLA 10 ML (407)	AMPOLA	0 AMP	10 AMP	0,83 AMP
AMIODARONA, CLORIDRATO 200 MG COMP (408)	COMPRIMIDO	1.280 CPR	4.140 CPR	345,00 CPR
AMIODARONA, CLORIDRATO 50 MG / ML AMPOLA (409)	AMPOLA	0 AMP	9 AMP	0,75 AMP
AMITRIPTILINA, CLORIDRATO 25 MG COMP (410)	COMPRIMIDO	5.150 CPR	74.850 CPR	6.237,50 CPR
AMOXICILINA 250 MG / 5 ML FRASCO 60 ML (414)	FRASCO	0 FR	123 FR	10,25 FR
AMOXICILINA 250 MG / 5 ML FRASCO 150 ML (413)	FRASCO	14 FR	177 FR	14,75 FR
AMOXICILINA 250 MG + CLAVULANATO DE POTÁSSIO 62,5 MG / 5 ML FRASCO (412)	FRASCO	20 FR	218 FR	18,17 FR
AMOXICILINA 500 MG + CLAVULANATO DE POTÁSSIO 125 MG COMP (411)	COMPRIMIDO	490 CPR	5.585 CPR	465,42 CPR
AMOXICILINA 500 MG CÁPSULA (415)	CAPSULA	373 CAP	6.656 CAP	554,67 CAP
ANLODIPINO, BESILATO 5 MG COMP (417)	COMPRIMIDO	5.520 CPR	62.710 CPR	5.225,83 CPR
ATENOLOL 50 MG COMP (420)	COMPRIMIDO	3.045 CPR	27.195 CPR	2.266,25 CPR

Este documento foi assinado eletronicamente por RAQUEL VANESSA [illegible] LIMA.
Para verificar as assinaturas vá ao site https://sistemas.pmfi.pr.gov.br/rp/sidpublico/verificar e utilize o código [illegible]

RELATÓRIO DE CONSUMO MÉDIO NO PERÍODO
No período de 01/01/2021 até 31/12/2021
Modelo de relatório: POR LOCAL
Grupo: NÃO INFORMADO

SubGrupo: NÃO INFORMADO

Item inativado. | Itens com saldo igual ou inferior à previsão de consumo para o próximo período. | Itens com saldo próximo ao limite da previsão de consumo para o próximo período. | Itens com saldo superior à previsão de consumo para o próximo período.

Item genérico	Apresentação	Saldo atual	Itens consumidos	Média no período
ATROPINA, SULFATO 0.5 MG / ML AMPOLA 1 ML (422)	AMPOLA	0 AMP	6 AMP	0,50 AMP
AZITROMICINA 500 MG COMP (423)	COMPRIMIDO	98 CPR	798 CPR	66,50 CPR
BATERIA LITHIUM CR-2032 - FARMÁCIA (1130)	UNIDADE	4 UN	14 UN	1,17 UN
BENZILPENICILINA BENZATINA 1.200.00 UI / ML FRASCO - AMPOLA (426)	FRASCO - AMPOLA	45'AMP	199/AMP	16,58/AMP
BENZILPENICILINA BENZATINA 1.200.00 UI / ML FRASCO - AMPOLA (SIFILIS - MS) (939)	FRASCO - AMPOLA	10'AMP	148/AMP	12,33/AMP
BIPERIDENO, CLORIDRATO 2 MG COMP (433)	COMPRIMIDO	1.090 CPR	14.180 CPR	1.181,67 CPR
BROMOPRIDA 5 MG / ML AMPOLA 2 ML (436)	AMPOLA	30 AMP	75 AMP	6,25 AMP
BUPROPIONA 150 MG COMP (694)	COMPRIMIDO	0 CPR	90 CPR	7,50 CPR
CAPTOPRIL 25 MG COMP (442)	COMPRIMIDO	159 CPR	306 CPR	25,50 CPR
CARBAMAZEPINA 20 MG / ML FRASCO (445)	FRASCO	39 FR	108 FR	9,00 FR
CARBAMAZEPINA 200 MG COMP (444)	COMPRIMIDO	3.880 CPR	37.410 CPR	3.117,50 CPR
CARBONATO DE CALCIO 500 MG (1250 MG) COMP (447)	COMPRIMIDO	1.610 CPR	4.640 CPR	386,67 CPR
CARBONATO DE CALCIO 600 MG + VITAMINA D 400 UI COMP (2588)	COMPRIMIDO	2.450 CPR	51.210 CPR	4.267,50 CPR
CARBONATO DE LÍTIO 300 MG COMP (449)	COMPRIMIDO	1.290 CPR	7.950 CPR	662,50 CPR
CARVEDILOL 12.5 MG COMP (450)	COMPRIMIDO	2.100 CPR	15.990 CPR	1.332,50 CPR
CARVEDILOL 25 MG COMP (451)	COMPRIMIDO	1.380 CPR	14.580 CPR	1.215,00 CPR
CARVEDILOL 3.125 MG COMP (452)	COMPRIMIDO	1.200 CPR	4.950 CPR	412,50 CPR
CARVEDILOL 6.25 MG COMP (453)	COMPRIMIDO	900 CPR	16.350 CPR	1.362,50 CPR
CEFALEXINA 500 MG COMP (455)	COMPRIMIDO	1.066 CPR	9.226 CPR	768,83 CPR
CEFALEXINA MONOIDRATADA 250 MG / 5 ML FRASCO (454)	FRASCO	15 FR	48 FR	4,00 FR
CEFTRIAXONA 500MG IM + DILUENTE FRASCO-AMPOLA (2764)	FRASCO - AMPOLA	13'AMP	16/AMP	1,33/AMP
CETOCONAZOL 200 MG COMP (458)	COMPRIMIDO	480 CPR	775 CPR	64,58 CPR
CINARIZINA 75 MG COMP (461)	COMPRIMIDO	1.590 CPR	16.020 CPR	1.335,00 CPR
CIPROFLOXACINO, CLORIDRATO 500 MG COMP (462)	COMPRIMIDO	63 CPR	272 CPR	22,67 CPR
CIPROTERONA, ACETATO 1MG + ESTRADIOL, VALERATO 2 MG COMP (463)	COMPRIMIDO	273 CPR	567 CPR	47,25 CPR
CLOMIPRAMINA, CLORIDRATO 25 MG COMP (467)	COMPRIMIDO	1.800 CPR	3.840 CPR	320,00 CPR
CLONAZEPAM 2 MG COMP (468)	COMPRIMIDO	1.660 CPR	20.820 CPR	1.735,00 CPR
CLONAZEPAM 2,5 MG / ML FRASCO C/ 20 ML (3730)	FRASCO	24 FR	7 FR	0,58 FR
CLORETO DE POTÁSSIO 19.1 % 10 ML AMPOLA (469)	AMPOLA	0 AMP	5 AMP	0,42 AMP
CLORETO DE SÓDIO NASAL 30 ML (3465)	FRASCO	43 FR	181 FR	15,08 FR
CLORPROMAZINA, CLORIDRATO 100 MG COMP (481)	COMPRIMIDO	1.380 CPR	8.790 CPR	732,50 CPR
CLORPROMAZINA, CLORIDRATO 25 MG / 5 ML AMPOLA (1022)	AMPOLA	4 AMP	6 AMP	0,50 AMP
CLORPROMAZINA, CLORIDRATO 25 MG COMP (482)	COMPRIMIDO	1.260 CPR	3.990 CPR	332,50 CPR
CLORPROMAZINA, CLORIDRATO 40 MG / ML FRASCO (483)	FRASCO	23 FR	73 FR	6,08 FR
COLAGENASE 1.2 UI SEM CLORANFENICOL POMADA 30 G (486)	BISNAGA	16 BSN	59 BSN	4,92 BSN
COMPLEXO B 2 ML AMPOLA (487)	AMPOLA	10 AMP	81 AMP	6,75 AMP
COXCIP (697)	COMPRIMIDO	248 CPR	1.834 CPR	152,83 CPR
DEXAMETASONA 0,1% SOL. OFTALMICA 5ML (491)	FRASCO	5 FR	9 FR	0,75 FR
DEXAMETASONA, ACETATO 0.1 % 10 G BISNAGA (490)	BISNAGA	64 BSN	601 BSN	50,08 BSN
DEXAMETASONA, FOSFATO DISSÓDICO 4 MG / ML AMPOLA 2,5 ML (493)	AMPOLA	75 AMP	118 AMP	9,83 AMP
DEXCLORFENIRAMINA, MALEATO 2 MG / 5 ML FRASCO (495)	FRASCO	4 FR	372 FR	31,00 FR
DEXCLORFENIRAMINA, MALEATO 2 MG COMP (494)	COMPRIMIDO	1.260 CPR	13.350 CPR	1.112,50 CPR
DIAZEPAM 10 MG COMP (496)	COMPRIMIDO	1.470 CPR	5.810 CPR	484,17 CPR
DIAZEPAM 5 MG COMP (498)	COMPRIMIDO	1.270 CPR	3.750 CPR	312,50 CPR
DIAZEPAM 5 MG/ML 2 ML AMPOLA (497)	AMPOLA	11 AMP	23 AMP	1,92 AMP
DICLOFENACO SÓDICO 75 MG / 3 ML AMPOLA (499)	AMPOLA	128 AMP	383 AMP	31,92 AMP
DIGOXINA 0.25 MG COMP (500)	COMPRIMIDO	620 CPR	2.480 CPR	206,67 CPR
DIPIRONA SÓDICA 500 MG / ML AMPOLA 2 ML (506)	AMPOLA	28 AMP	218 AMP	18,17 AMP
DIPIRONA SÓDICA 500 MG / ML GOTAS 10 ML FRASCO (507)	FRASCO	92 FR	510 FR	42,50 FR
DIPIRONA SÓDICA 500 MG COMP (505)	COMPRIMIDO	9.610 CPR	88.690 CPR	7.390,83 CPR
DOPAMINA, CLORIDRATO 5 MG / ML AMPOLA 10 ML (513)	AMPOLA	0 AMP	7 AMP	0,58 AMP
DOXAZOSINA, MESILATO 2 MG COMP (592)	COMPRIMIDO	630 CPR	13.020 CPR	1.085,00 CPR
DOXICICLINA, CLORIDRATO 100 MG COMP (515)	COMPRIMIDO	124 CPR	268 CPR	22,33 CPR
ENALAPRIL, MALEATO 10 MG COMP (3363)	COMPRIMIDO	0 CPR	22.120 CPR	1.843,33 CPR
ENALAPRIL, MALEATO 20 MG COMP (517)	COMPRIMIDO	3.150 CPR	36.190 CPR	3.015,83 CPR
EPINEFRINA (ADRENALINA) 1 MG / ML AMPOLA 1 ML (399)	AMPOLA	7 AMP	23 AMP	1,92 AMP
EQUIPO PARA DIETA ENTERAL (79)	UNIDADE	80 UN	110 UN	9,17 UN
ESCOPOLAMINA, BUTILBROMETO 10 MG COMP (564)	COMPRIMIDO	840 CPR	13.205 CPR	1.100,42 CPR
ESCOPOLAMINA, BUTILBROMETO 20 MG / ML AMPOLA 1 ML (565)	AMPOLA	19 AMP	93 AMP	7,75 AMP
ESCOPOLAMINA, BUTILBROMETO 4MG/ML + DIPIRONA SÓDICA 500 MG/ML AMPOLA 5 ML (563)	AMPOLA	36 AMP	14 AMP	1,17 AMP
ESPINHEIRA SANTA (MAYTENUS ILICIFOLIA) CAPS (1662)	CAPSULA	90 CAP	2.745 CAP	228,75 CAP
ESPIRAMICINA 1.5 UI (522)	COMPRIMIDO	208 CPR	192 CPR	16,00 CPR
ESPIRONOLACTONA 25 MG COMP (523)	COMPRIMIDO	1.180 CPR	26.480 CPR	2.206,67 CPR
FENITOINA 100 MG COMP (527)	COMPRIMIDO	1.240 CPR	5.720 CPR	476,67 CPR
FENITOINA SÓDICA 50 MG / ML AMPOLA (528)	AMPOLA	1 AMP	3 AMP	0,25 AMP
FENOBARBITAL 100 MG COMP (529)	COMPRIMIDO	1.530 CPR	8.920 CPR	743,33 CPR
FENOBARBITAL 40 MG / ML FRASCO (531)	FRASCO	36 FR	174 FR	14,50 FR
FENOBARBITAL SÓDICO 100 MG / ML IM / IV AMPOLA (530)	AMPOLA	0 AMP	7 AMP	0,58 AMP
FENOTEROL, BROMIDRATO 5 MG / ML FRASCO 20 ML (532)	FRASCO	4 FR	3 FR	0,25 FR

Este documento foi assinado eletronicamente por [illegible] LIMA.
Para verificar as assinaturas vá ao site https://sistemas.pmfi.pr.gov.br/rp/sidpublico/verificar e utilize o código [illegible]

RELATÓRIO DE CONSUMO MÉDIO NO PERÍODO
No período de 01/01/2021 até 31/12/2021
Modelo de relatório: POR LOCAL
Grupo: NÃO INFORMADO

SubGrupo: NÃO INFORMADO

Item inativado. Itens com saldo igual ou inferior à previsão de consumo para o próximo período. Itens com saldo próximo ao limite da previsão de consumo para o próximo período. Itens com saldo superior à previsão de consumo para o próximo período.

Item genérico	Apresentação	Saldo atual	Itens consumidos	Média no período	
FITOMENADIONA 10 MG / ML AMPOLA 1 ML (534)	AMPOLA	2 AMP	16 AMP	1,33 AMP	
FLUCONAZOL 150 MG CÁPSULA (535)	CAPSULA	31 CAP	142 CAP	11,83 CAP	
FLUOXETINA, CLORIDRATO 20 MG CÁPSULA (539)	CAPSULA	2.170 CAP	84.938 CAP	7.078,17 CAP	
FRASCO PARA ALIMENTAÇÃO ENTERAL (127)	UNIDADE	80 UN	101 UN	8,42 UN	
FUROSEMIDA 10 MG / ML AMPOLA 2 ML (940)	AMPOLA	14 AMP	27 AMP	2,25 AMP	
FUROSEMIDA 40 MG COMP (543)	COMPRIMIDO	1.840 CPR	18.920 CPR	1.576,67 CPR	
GESTODENO 0.075 MG + ETINILESTRADIOL 0.02 MG COMP (547)	COMPRIMIDO	336 CPR	2.037 CPR	169,75 CPR	
GLICLAZIDA 30MG COMP (3552)	COMPRIMIDO	2.880 CPR	3.690 CPR	307,50 CPR	
GLICOSE 25 % 10 ML AMPOLA (548)	AMPOLA	9 AMP	16 AMP	1,33 AMP	
GLICOSE 50 % 10 ML AMPOLA (549)	AMPOLA	0 AMP	12 AMP	1,00 AMP	
GUACO (MIKANIA GLOMERATA) SOLUÇÃO ORAL (1560)	FRASCO	33 FR	57 FR	4,75 FR	
HALOPERIDOL 1 MG COMP (552)	COMPRIMIDO	480 CPR	3.180 CPR	265,00 CPR	
HALOPERIDOL 2 MG / ML FRASCO (553)	FRASCO	20 FR	49 FR	4,08 FR	
HALOPERIDOL 5 MG / ML AMPOLA (556)	AMPOLA	3 AMP	2 AMP	0,17 AMP	
HALOPERIDOL 5 MG COMP (554)	COMPRIMIDO	1.420 CPR	13.400 CPR	1.116,67 CPR	
HIDROCORTISONA, SUCCINATO SÓDICO 100 MG FRASCO - AMPOLA (560)	FRASCO - AMPOLA	6'AMP	63/AMP	5,25/AMP	
HIDROCORTISONA, SUCCINATO SÓDICO 500 MG FRASCO - AMPOLA (561)	FRASCO - AMPOLA	1'AMP	70/AMP	5,83/AMP	
HIDRÓXIDO DE ALUMÍNIO 60 MG / ML FRASCO (2776)	FRASCO	97 FR	477 FR	39,75 FR	
IBUPROFENO 50 MG / ML FRASCO 30 ML (567)	FRASCO	19 FR	1.169 FR	97,42 FR	
IBUPROFENO 600 MG COMP (568)	COMPRIMIDO	2.810 CPR	40.175 CPR	3.347,92 CPR	
IMIPRAMINA, CLORIDRATO 25 MG COMP (569)	COMPRIMIDO	1.140 CPR	10.970 CPR	914,17 CPR	
IMUNOGLOBULINA 300 MCG (1142)	UNIDADE	1 UN	8 UN	0,67 UN	
INSULINA NPH (9ª RS) 100UI / 3ML CANETA (2179)	UNIDADE	131 UN	1.323 UN	110,25 UN	
INSULINA NPH (9ªRS) 100 UI /10 ML FRASCO (699)	FRASCO	30 FR	588 FR	49,00 FR	
INSULINA REGULAR (9ª RS) 100UI / 3ML CANETA (2178)	UNIDADE	35 UN	227 UN	18,92 UN	
INSULINA REGULAR (9ªRS) 100 UI/10 ML FRASCO (1128)	FRASCO	14 FR	152 FR	12,67 FR	
IPRATRÓPIO, BROMETO 0.025 % FRASCO (572)	FRASCO	2 FR	5 FR	0,42 FR	
ISONIAZIDA 100 MG COMP (702)	UNIDADE	130 CPR	540 CPR	45,00 CPR	
ISONIAZIDA 100 MG COMP (702)	COMPRIMIDO	200 CPR	540 CPR	45,00 CPR	
IVERMECTINA 6 MG COMP (575)	UNIDADE	74 CPR	342 CPR	28,50 CPR	
LANCETA (956)	UNIDADE	0 UN	1.410 UN	117,50 UN	
LANCETA DESCARTÁVEL (3623)	UNIDADE	910 UN	895 UN	74,58 UN	
LANCETADOR (957)	UNIDADE	3 UN	4 UN	0,33 UN	
LEVODOPA 100 MG + BENSERAZIDA 25 MG CÁPSULA HBS (579)	CAPSULA	510 CAP	3.780 CAP	315,00 CAP	
LEVODOPA 100 MG + BENSERAZIDA 25 MG COMPRIMIDO BD (2759)	COMPRIMIDO	810 CPR	1.140 CPR	95,00 CPR	
LEVODOPA 200 MG + BENSERAZIDA 50 MG COMPRIMIDO BISSULCADO (581)	COMPRIMIDO	240 CPR	1.710 CPR	142,50 CPR	
LEVODOPA 250 MG + CARBIDOPA 25 MG COMPRIMIDO (582)	COMPRIMIDO	500 CPR	2.540 CPR	211,67 CPR	
LEVOMEPROMAZINA, MALEATO 100 MG COMP (584)	COMPRIMIDO	670 CPR	5.610 CPR	467,50 CPR	
LEVONORGESTREL 0.15 MG + ETINILESTRADIOL 0.03 MG (703)	COMPRIMIDO	378 CPR	5.965 CPR	497,08 CPR	
LEVONORGESTREL 0.75 MG COMP (704)	COMPRIMIDO	4 CPR	8 CPR	0,67 CPR	
LEVOTIROXINA SÓDICA 100 MCG COMP (586)	COMPRIMIDO	2.430 CPR	19.300 CPR	1.608,33 CPR	
LEVOTIROXINA SÓDICA 25 MCG COMP (587)	COMPRIMIDO	5.270 CPR	34.010 CPR	2.834,17 CPR	
LEVOTIROXINA SÓDICA 50 MCG COMP (588)	COMPRIMIDO	3.070 CPR	38.570 CPR	3.214,17 CPR	
LIDOCAÍNA, CLORIDRATO 2 % FRASCO-AMPOLA 20 ML (591)	FRASCO	1 FR	3 FR	0,25 FR	
LIDOCAÍNA, CLORIDRATO 2 % GEL 30 G BISNAGA (590)	BISNAGA	38 BSN	245 BSN	20,42 BSN	
MDT COMBI MB ADULTO (705)	CARTELA	3 CRT	4 CRT	0,33 CRT	
MEDROXIPROGESTERONA, ACETATO 150 MG / ML AMPOLA (709)	AMPOLA	29 AMP	214 AMP	17,83 AMP	
METILDOPA 250 MG COMP (593)	COMPRIMIDO	1.350 CPR	2.530 CPR	210,83 CPR	
METOCLOPRAMIDA, CLORIDRATO 10 MG COMP (597)	COMPRIMIDO	2.140 CPR	10.067 CPR	838,92 CPR	
METOCLOPRAMIDA, CLORIDRATO 4 MG / ML FRASCO 10 ML (598)	FRASCO	21 FR	65 FR	5,42 FR	
METOCLOPRAMIDA, CLORIDRATO 5 MG / ML AMPOLA 2ML (599)	AMPOLA	45 AMP	101 AMP	8,42 AMP	
METRONIDAZOL 250 MG COMP (601)	COMPRIMIDO	1.709 CPR	6.030 CPR	502,50 CPR	
METRONIDAZOL 500 MG / 5 G -50 G BISNAGA C/ 10 APLICADORES (602)	BISNAGA	13 BSN	84 BSN	7,00 BSN	
MICONAZOL, NITRATO 80 G CREME VAGINAL C/ 14 APLICADORES (604)	BISNAGA	37 BSN	177 BSN	14,75 BSN	
MICONAZOL, NITRATO CREME DERMATOLÓGICO 2 % BISNAGA COM NO MÍNIMO 28 G (603)	BISNAGA	27 BSN	353 BSN	29,42 BSN	
MONITOR GLICEMIA (942)	UNIDADE	6 UN	42 UN	3,50 UN	
NICOTINA 14 MG ADESIVO (691)	ENVELOPE	0 UN	105 UN	8,75 UN	
NICOTINA 21 MG ADESIVO (692)	ENVELOPE	0 UN	77 UN	6,42 UN	
NICOTINA 7 MG ADESIVO (693)	ENVELOPE	0 UN	56 UN	4,67 UN	
NIFEDIPINO 10 MG COMP (612)	COMPRIMIDO	4.590 CPR	55.770 CPR	4.647,50 CPR	
NISTATINA 100.000/ ML FRASCO (613)	FRASCO	20 FR	51 FR	4,25 FR	
NITROFURANTOÍNA 100 MG COMP (614)	COMPRIMIDO	1.036 CPR	819 CPR	68,25 CPR	
NORETISTERONA + ESTRADIOL 50 + 5 MG / ML (MESIGYNA) (1012)	AMPOLA	29 AMP	167 AMP	13,92 AMP	
NORETISTERONA 0.35 MG COMP (711)	COMPRIMIDO	315 CPR	945 CPR	78,75 CPR	
NORFLOXACINO 400 MG COMP (618)	COMPRIMIDO	637 CPR	1.246 CPR	103,83 CPR	
NORTRIPTILINA, CLORIDRATO 25 MG CAP (619)	CAPSULA	1.230 CAP	6.870 CAP	572,50 CAP	
OMEPRAZOL 20 MG CÁPSULA (621)	CAPSULA	0 CAP	75.964 CAP	6.330,33 CAP	
OSELTAMIVIR 30 MG CÁPSULA (712)	CAPSULA	0 CAP	80 CAP	6,67 CAP	
OSELTAMIVIR 45 MG CÁPSULA (713)	CAPSULA	0 CAP	130 CAP	10,83 CAP	
OSELTAMIVIR 75 MG CÁPSULA (714)	CAPSULA	94 CAP	230 CAP	19,17 CAP	

Este documento foi assinado eletronicamente por [illegible] LIMA.
Para verificar as assinaturas vá ao site https://sistemas.pmfi.pr.gov.br/rp/sidpublico/verificar e utilize o código [illegible]

RELATÓRIO DE CONSUMO MÉDIO NO PERÍODO
No período de 01/01/2021 até 31/12/2021
Modelo de relatório: POR LOCAL
Grupo: NÃO INFORMADO

SubGrupo: NÃO INFORMADO

Item inativado. | Itens com saldo igual ou inferior à previsão de consumo para o próximo período. | Itens com saldo próximo ao limite da previsão de consumo para o próximo período. | Itens com saldo superior à previsão de consumo para o próximo período.

Item genérico	Apresentação	Saldo atual	Itens consumidos	Média no período
OXIBUTININA, CLORIDRATO 5 MG COMP (625)	COMPRIMIDO	0 CPR	1.950 CPR	162,50 CPR
ÓXIDO DE ZINCO 100 MG + RETINOL 1000 UI + CALCIFEROL 400 UI BISNAGA (627)	BISNAGA	68 BSN	626 BSN	52,17 BSN
PARACETAMOL 500 MG COMP (628)	COMPRIMIDO	10.560 CPR	35.627 CPR	2.968,92 CPR
PARACETAMOL GOTAS 200 MG / ML FRASCO (629)	FRASCO	74 FR	797 FR	66,42 FR
PERMETRINA 5 % LOÇÃO 50 MG / ML FRASCO 60 ML (944)	FRASCO	31 FR	127 FR	10,58 FR
POLIMIXINA B, SULFATO 10000 UI + NEOMICINA, SULFATO 3.5 MG / ML + ACETONIDA FLUOCINOLONA 0.25 MG / ML + LIDOCAÍNA, CLORIDRATO 20 MG / ML FRASCO 5 ML (669)	FRASCO	4 FR	32 FR	2,67 FR
POLIVITAMÍNICO 100 MG CÁPSULA (637)	CAPSULA	2.880 CAP	22.682 CAP	1.890,17 CAP
POLIVITAMÍNICO MÍNIMO 100 ML FRASCO (636)	FRASCO	0 FR	186 FR	15,50 FR
PREDNISOLONA, FOSFATO SÓDICO 3 MG / ML FRASCO 60 ML (638)	FRASCO	50 FR	85 FR	7,08 FR
PREDNISONA 20 MG COMP (639)	COMPRIMIDO	520 CPR	3.566 CPR	297,17 CPR
PREDNISONA 5 MG COMP (640)	COMPRIMIDO	510 CPR	3.885 CPR	323,75 CPR
PROMETAZINA, CLORIDRATO 25 MG / ML AMPOLA 2 ML (643)	AMPOLA	55 AMP	24 AMP	2,00 AMP
PROMETAZINA, CLORIDRATO 25 MG COMP (642)	COMPRIMIDO	940 CPR	3.060 CPR	255,00 CPR
PROPATILNITRATO 10 MG COMP (644)	COMPRIMIDO	1.000 CPR	3.200 CPR	266,67 CPR
PROPRANOLOL, CLORIDRATO 40 MG COMP (645)	COMPRIMIDO	1.260 CPR	13.250 CPR	1.104,17 CPR
RIFAMPICINA 150 MG + ISONIAZIDA 75 MG CÁPSULA (701)	COMPRIMIDO	1.028 CPR	1.698 CPR	141,50 CPR
RIFAMPICINA 150 MG + ISONIAZIDA 75 MG CÁPSULA (701)	CAPSULA	0 CAP	1.698 CAP	141,50 CAP
RISPERIDONA 1 MG COMP (651)	UNIDADE	0 CPR	3.465 CPR	288,75 CPR
RISPERIDONA 1 MG COMP (651)	COMPRIMIDO	585 CPR	3.465 CPR	288,75 CPR
RISPERIDONA 2 MG COMP (652)	COMPRIMIDO	630 CPR	1.500 CPR	125,00 CPR
SAIS PARA REIDRATAÇÃO ORAL 27.9 G SACHÊ (654)	SACHÊ	187 SCH	1.711 SCH	142,58 SCH
SALBUTAMOL, SULFATO 0.4 MG / ML FRASCO 100 ML (655)	FRASCO	11 FR	6 FR	0,50 FR
SECNIDAZOL 1 G COMP (658)	COMPRIMIDO	74 CPR	40 CPR	3,33 CPR
SERINGA 0.5 ML (FARMÁCIA) (945)	UNIDADE	0 UN	250 UN	20,83 UN
SERINGA 1 ML (FARMÁCIA) (946)	UNIDADE	370 UN	5.278 UN	439,83 UN
SINVASTATINA 20 MG COMP (660)	COMPRIMIDO	2.765 CPR	54.785 CPR	4.565,42 CPR
SINVASTATINA 40 MG COMP (661)	COMPRIMIDO	2.890 CPR	39.010 CPR	3.250,83 CPR
SULFADIAZINA DE PRATA 30 G 1% BISNAGA (2599)	BISNAGA	39 BSN	89 BSN	7,42 BSN
SULFAMETOXAZOL + TRIMETROPRIMA 200 + 40 MG / 5 ML FRASCO (666)	FRASCO	16 FR	11 FR	0,92 FR
SULFAMETOXAZOL + TRIMETROPRIMA 400 MG + 80 MG COMP (667)	COMPRIMIDO	471 CPR	2.990 CPR	249,17 CPR
SULFATO FERROSO 25 MG / ML GOTAS 30 ML FRASCO (670)	FRASCO	28 FR	58 FR	4,83 FR
SULFATO FERROSO 40 MG COMP (671)	COMPRIMIDO	3.320 CPR	24.355 CPR	2.029,58 CPR
SULFATO FERROSO 5 MG / ML XAROPE 100 ML FRASCO (672)	FRASCO	7 FR	17 FR	1,42 FR
TERBUTALINA, SULFATO 0.5 MG / ML AMPOLA 1 ML (677)	AMPOLA	1 AMP	1 AMP	0,08 AMP
TIRAS REAGENTES (HGT) (947)	UNIDADE	2.100 UN	47.900 UN	3.991,67 UN

Total de registro(s): **380**

FARMÁCIA LAGOA DOURADA

Grupo: NÃO INFORMADO

SubGrupo: NÃO INFORMADO

Item inativado. | Itens com saldo igual ou inferior à previsão de consumo para o próximo período. | Itens com saldo próximo ao limite da previsão de consumo para o próximo período. | Itens com saldo superior à previsão de consumo para o próximo período.

Item genérico	Apresentação	Saldo atual	Itens consumidos	Média no período
ACICLOVIR 200 MG COMP (392)	COMPRIMIDO	240 CPR	225 CPR	18,75 CPR
ACIDO ACETILSALICILICO 100 MG COMP (116)	COMPRIMIDO	2.040 CPR	8.520 CPR	710,00 CPR
ACIDO ASCORBICO 100 MG / ML AMPOLA (117)	AMPOLA	43 AMP	84 AMP	7,00 AMP
ACIDO FOLICO 5 MG COMP (393)	COMPRIMIDO	1.050 CPR	4.350 CPR	362,50 CPR
ACIDOS GRAXOS ESSENCIAIS 200 ML + PALMITATO DE RETINOL 50 MG + ACETATO DE TOCOFEROL 400 MG + TRIGLICERÍDEOS DE CADEIA MÉDIA 250 MG + LECITINA DE SOJA 100 ML (397)	FRASCO	9 FR	32 FR	2,67 FR
ÁGUA DESTILADA 10 ML AMPOLA (400)	AMPOLA	38 AMP	153 AMP	12,75 AMP
AGULHA PARA CANETA DE INSULINA 4MM (2180)	UNIDADE	509 UN	991 UN	82,58 UN
ALBENDAZOL 40 MG / ML FRASCO (401)	FRASCO	44 FR	84 FR	7,00 FR
ALBENDAZOL 400 MG COMP (402)	COMPRIMIDO	224 CPR	73 CPR	6,08 CPR
ALENDRONATO DE SÓDIO 70 MG COMP (403)	COMPRIMIDO	16 CPR	4 CPR	0,33 CPR
ALOPURINOL 100 MG COMP (404)	COMPRIMIDO	810 CPR	780 CPR	65,00 CPR
ALOPURINOL 300 MG COMP (405)	COMPRIMIDO	550 CPR	300 CPR	25,00 CPR
AMBROXOL, CLORIDRATO 15 MG / 5 ML FRASCO (474)	FRASCO	0 FR	239 FR	19,92 FR
AMBROXOL, CLORIDRATO 30 MG / 5 ML FRASCO (475)	FRASCO	0 FR	105 FR	8,75 FR
AMINOFILINA 100 MG COMP (406)	COMPRIMIDO	60 CPR	40 CPR	3,33 CPR
AMIODARONA, CLORIDRATO 200 MG COMP (408)	COMPRIMIDO	170 CPR	210 CPR	17,50 CPR
AMOXICILINA 250 MG / 5 ML FRASCO 60 ML (414)	FRASCO	0 FR	129 FR	10,75 FR
AMOXICILINA 250 MG / 5 ML FRASCO 150 ML (413)	FRASCO	17 FR	19 FR	1,58 FR
AMOXICILINA 250 MG + CLAVULANATO DE POTÁSSIO 62,5 MG / 5 ML FRASCO (412)	FRASCO	7 FR	195 FR	16,25 FR
AMOXICILINA 500 MG + CLAVULANATO DE POTÁSSIO 125 MG COMP (411)	COMPRIMIDO	1.860 CPR	2.460 CPR	205,00 CPR
AMOXICILINA 500 MG CÁPSULA (415)	CAPSULA	1.201 CAP	1.791 CAP	149,25 CAP
ANLODIPINO, BESILATO 5 MG COMP (417)	COMPRIMIDO	2.480 CPR	8.600 CPR	716,67 CPR
ATENOLOL 50 MG COMP (420)	COMPRIMIDO	930 CPR	1.020 CPR	85,00 CPR
AZITROMICINA 500 MG COMP (423)	COMPRIMIDO	484 CPR	323 CPR	26,92 CPR

Este documento foi assinado eletronicamente por [illegible] LIMA.
Para verificar as assinaturas vá ao site https://sistemas.pmfi.pr.gov.br/rp/sidpublico/verificar e utilize o código [illegible]

RELATÓRIO DE CONSUMO MÉDIO NO PERÍODO
No período de 01/01/2021 até 31/12/2021
Modelo de relatório: POR LOCAL
Grupo: NÃO INFORMADO

SubGrupo: NÃO INFORMADO

Item inativado. Itens com saldo igual ou inferior à previsão de consumo para o próximo período. Itens com saldo próximo ao limite da previsão de consumo para o próximo período. Itens com saldo superior à previsão de consumo para o próximo período.

Item genérico	Apresentação	Saldo atual	Itens consumidos	Média no período
BENZILPENICILINA BENZATINA 1.200.00 UI / ML FRASCO - AMPOLA (426)	FRASCO - AMPOLA	28'AMP	70/AMP	5,83/AMP
BENZILPENICILINA BENZATINA 1.200.00 UI / ML FRASCO - AMPOLA (SIFILIS - MS) (939)	FRASCO - AMPOLA	14'AMP	35/AMP	2,92/AMP
BROMOPRIDA 5 MG / ML AMPOLA 2 ML (436)	AMPOLA	13 AMP	34 AMP	2,83 AMP
CAPTOPRIL 25 MG COMP (442)	COMPRIMIDO	100 CPR	110 CPR	9,17 CPR
CARBONATO DE CALCIO 500 MG (1250 MG) COMP (447)	COMPRIMIDO	640 CPR	180 CPR	15,00 CPR
CARBONATO DE CALCIO 600 MG + VITAMINA D 400 UI COMP (2588)	COMPRIMIDO	270 CPR	1.380 CPR	115,00 CPR
CARVEDILOL 12.5 MG COMP (450)	COMPRIMIDO	1.260 CPR	5.940 CPR	495,00 CPR
CARVEDILOL 25 MG COMP (451)	COMPRIMIDO	2.310 CPR	1.860 CPR	155,00 CPR
CARVEDILOL 3.125 MG COMP (452)	COMPRIMIDO	2.280 CPR	1.320 CPR	110,00 CPR
CARVEDILOL 6.25 MG COMP (453)	COMPRIMIDO	3.780 CPR	1.920 CPR	160,00 CPR
CEFALEXINA 500 MG COMP (455)	COMPRIMIDO	892 CPR	2.528 CPR	210,67 CPR
CEFALEXINA MONOIDRATADA 250 MG / 5 ML FRASCO (454)	FRASCO	32 FR	22 FR	1,83 FR
CEFTRIAXONA 500MG IM + DILUENTE FRASCO-AMPOLA (2764)	FRASCO - AMPOLA	5'AMP	3/AMP	0,25/AMP
CETOCONAZOL 200 MG COMP (458)	COMPRIMIDO	435 CPR	15 CPR	1,25 CPR
CINARIZINA 75 MG COMP (461)	COMPRIMIDO	1.830 CPR	2.550 CPR	212,50 CPR
CIPROFLOXACINO, CLORIDRATO 500 MG COMP (462)	COMPRIMIDO	60 CPR	60 CPR	5,00 CPR
CIPROTERONA, ACETATO 1MG + ESTRADIOL, VALERATO 2 MG COMP (463)	COMPRIMIDO	336 CPR	63 CPR	5,25 CPR
CLORETO DE SÓDIO 0.9 % 10 ML AMPOLA (470)	AMPOLA	37 AMP	41 AMP	3,42 AMP
CLORETO DE SÓDIO NASAL 30 ML (3465)	FRASCO	1 FR	6 FR	0,50 FR
COLAGENASE 1.2 UI SEM CLORANFENICOL POMADA 30 G (486)	BISNAGA	18 BSN	6 BSN	0,50 BSN
COMPLEXO B 2 ML AMPOLA (487)	AMPOLA	35 AMP	61 AMP	5,08 AMP
COXCIP (697)	COMPRIMIDO	210 CPR	60 CPR	5,00 CPR
DEXAMETASONA 0,1% SOL. OFTALMICA 5ML (491)	FRASCO	1 FR	4 FR	0,33 FR
DEXAMETASONA, ACETATO 0.1 % 10 G BISNAGA (490)	BISNAGA	50 BSN	161 BSN	13,42 BSN
DEXAMETASONA, FOSFATO DISSÓDICO 4 MG / ML AMPOLA 2,5 ML (493)	AMPOLA	40 AMP	129 AMP	10,75 AMP
DEXCLORFENIRAMINA, MALEATO 2 MG / 5 ML FRASCO (495)	FRASCO	41 FR	464 FR	38,67 FR
DEXCLORFENIRAMINA, MALEATO 2 MG COMP (494)	COMPRIMIDO	2.769 CPR	3.001 CPR	250,08 CPR
DICLOFENACO SÓDICO 75 MG / 3 ML AMPOLA (499)	AMPOLA	31 AMP	118 AMP	9,83 AMP
DIGOXINA 0.25 MG COMP (500)	COMPRIMIDO	320 CPR	80 CPR	6,67 CPR
DIPIRONA SÓDICA 500 MG / ML AMPOLA 2 ML (506)	AMPOLA	41 AMP	175 AMP	14,58 AMP
DIPIRONA SÓDICA 500 MG / ML GOTAS 10 ML FRASCO (507)	FRASCO	82 FR	185 FR	15,42 FR
DIPIRONA SÓDICA 500 MG COMP (505)	COMPRIMIDO	6.922 CPR	15.398 CPR	1.283,17 CPR
DIU - DISPOSITIVO INTRAUTERINO DE COBRE (698)	UNIDADE	4 UN	11 UN	0,92 UN
DOXAZOSINA, MESILATO 2 MG COMP (592)	COMPRIMIDO	960 CPR	660 CPR	55,00 CPR
DOXICICLINA, CLORIDRATO 100 MG COMP (515)	COMPRIMIDO	62 CPR	88 CPR	7,33 CPR
ENALAPRIL, MALEATO 20 MG COMP (517)	COMPRIMIDO	1.890 CPR	2.640 CPR	220,00 CPR
EPINEFRINA (ADRENALINA) 1 MG / ML AMPOLA 1 ML (399)	AMPOLA	8 AMP	6 AMP	0,50 AMP
ERITROMICINA ESTEARATO 50 MG / ML FRASCO (520)	FRASCO	0 FR	5 FR	0,42 FR
ESCOPOLAMINA, BUTILBROMETO 10 MG COMP (564)	COMPRIMIDO	3.190 CPR	5.150 CPR	429,17 CPR
ESCOPOLAMINA, BUTILBROMETO 20 MG / ML AMPOLA 1 ML (565)	AMPOLA	0 AMP	20 AMP	1,67 AMP
ESCOPOLAMINA, BUTILBROMETO 4MG/ML + DIPIRONA SÓDICA 500 MG/ML AMPOLA 5 ML (563)	AMPOLA	77 AMP	33 AMP	2,75 AMP
ESPIRONOLACTONA 25 MG COMP (523)	COMPRIMIDO	1.360 CPR	2.300 CPR	191,67 CPR
FLUCONAZOL 150 MG CÁPSULA (535)	CAPSULA	34 CAP	51 CAP	4,25 CAP
FUROSEMIDA 10 MG / ML AMPOLA 2 ML (940)	AMPOLA	12 AMP	8 AMP	0,67 AMP
FUROSEMIDA 40 MG COMP (543)	COMPRIMIDO	1.400 CPR	4.060 CPR	338,33 CPR
GESTODENO 0.075 MG + ETINILESTRADIOL 0.02 MG COMP (547)	COMPRIMIDO	609 CPR	693 CPR	57,75 CPR
GLICLAZIDA 30MG COMP (3552)	COMPRIMIDO	380 CPR	30 CPR	2,50 CPR
GUACO (MIKANIA GLOMERATA) SOLUÇÃO ORAL (1560)	FRASCO	41 FR	80 FR	6,67 FR
HIDROCORTISONA, SUCCINATO SÓDICO 100 MG FRASCO - AMPOLA (560)	FRASCO - AMPOLA	17'AMP	7/AMP	0,58/AMP
HIDROCORTISONA, SUCCINATO SÓDICO 500 MG FRASCO - AMPOLA (561)	FRASCO - AMPOLA	23'AMP	10/AMP	0,83/AMP
HIDRÓXIDO DE ALUMÍNIO 60 MG / ML FRASCO (2776)	FRASCO	42 FR	43 FR	3,58 FR
IBUPROFENO 50 MG / ML FRASCO 30 ML (567)	FRASCO	1 FR	176 FR	14,67 FR
IBUPROFENO 600 MG COMP (568)	COMPRIMIDO	7.554 CPR	18.900 CPR	1.575,00 CPR
INSULINA NPH (9ª RS) 100UI / 3ML CANETA (2179)	UNIDADE	23 UN	226 UN	18,83 UN
INSULINA NPH (9ªRS) 100 UI /10 ML FRASCO (699)	FRASCO	11 FR	61 FR	5,08 FR
INSULINA REGULAR (9ª RS) 100UI / 3ML CANETA (2178)	UNIDADE	56 UN	55 UN	4,58 UN
INSULINA REGULAR (9ªRS) 100 UI/10 ML FRASCO (1128)	FRASCO	2 FR	16 FR	1,33 FR
IPRATRÓPIO, BROMETO 0.025 % FRASCO (572)	FRASCO	3 FR	3 FR	0,25 FR
ISONIAZIDA 100 MG COMP (702)	UNIDADE	300 CPR	120 CPR	10,00 CPR
IVERMECTINA 6 MG COMP (575)	UNIDADE	472 CPR	27 CPR	2,25 CPR
LANCETA (956)	UNIDADE	249 UN	511 UN	42,58 UN
LEVODOPA 100 MG + BENSERAZIDA 25 MG CÁPSULA HBS (579)	CAPSULA	210 CAP	150 CAP	12,50 CAP
LEVODOPA 200 MG + BENSERAZIDA 50 MG COMPRIMIDO BISSULCADO (581)	COMPRIMIDO	240 CPR	270 CPR	22,50 CPR
LEVONORGESTREL 0.15 MG + ETINILESTRADIOL 0.03 MG (703)	COMPRIMIDO	1.008 CPR	672 CPR	56,00 CPR
LEVONORGESTREL 0.75 MG COMP (704)	COMPRIMIDO	6 CPR	10 CPR	0,83 CPR
LEVOTIROXINA SÓDICA 100 MCG COMP (586)	COMPRIMIDO	2.190 CPR	1.500 CPR	125,00 CPR
LEVOTIROXINA SÓDICA 25 MCG COMP (587)	COMPRIMIDO	2.070 CPR	2.000 CPR	166,67 CPR
LEVOTIROXINA SÓDICA 50 MCG COMP (588)	COMPRIMIDO	1.990 CPR	2.330 CPR	194,17 CPR

Este documento foi assinado digitalmente por RAQUEL RAMALHO DE LIMA.
Para verificar as assinaturas vá ao site https://sistemas.pmfi.pr.gov.br/rp/sidpublico/verificar e utilize o código 9[illegible]

RELATÓRIO DE CONSUMO MÉDIO NO PERÍODO
No período de 01/01/2021 até 31/12/2021
Modelo de relatório: POR LOCAL
Grupo: NÃO INFORMADO

SubGrupo: NÃO INFORMADO

Item inativado. | Itens com saldo igual ou inferior à previsão de consumo para o próximo período. | Itens com saldo próximo ao limite da previsão de consumo para o próximo período. | Itens com saldo superior à previsão de consumo para o próximo período.

Item genérico	Apresentação	Saldo atual	Itens consumidos	Média no período
LIDOCAÍNA, CLORIDRATO 2 % GEL 30 G BISNAGA (590)	BISNAGA	28 BSN	2 BSN	0,17 BSN
MDT COMBI MB ADULTO (705)	CARTELA	1 CRT	1 CRT	0,08 CRT
MEDROXIPROGESTERONA, ACETATO 150 MG / ML AMPOLA (709)	AMPOLA	30 AMP	65 AMP	5,42 AMP
METILDOPA 250 MG COMP (593)	COMPRIMIDO	320 CPR	180 CPR	15,00 CPR
METOCLOPRAMIDA, CLORIDRATO 10 MG COMP (597)	COMPRIMIDO	760 CPR	2.140 CPR	178,33 CPR
METOCLOPRAMIDA, CLORIDRATO 4 MG / ML FRASCO 10 ML (598)	FRASCO	10 FR	29 FR	2,42 FR
METOCLOPRAMIDA, CLORIDRATO 5 MG / ML AMPOLA 2ML (599)	AMPOLA	67 AMP	53 AMP	4,42 AMP
METRONIDAZOL 250 MG COMP (601)	COMPRIMIDO	1.350 CPR	910 CPR	75,83 CPR
METRONIDAZOL 500 MG / 5 G -50 G BISNAGA C/ 10 APLICADORES (602)	BISNAGA	30 BSN	42 BSN	3,50 BSN
MICONAZOL, NITRATO 80 G CREME VAGINAL C/ 14 APLICADORES (604)	BISNAGA	21 BSN	31 BSN	2,58 BSN
MICONAZOL, NITRATO CREME DERMATOLÓGICO 2 % BISNAGA COM NO MÍNIMO 28 G (603)	BISNAGA	38 BSN	34 BSN	2,83 BSN
NIFEDIPINO 10 MG COMP (612)	COMPRIMIDO	3.150 CPR	1.800 CPR	150,00 CPR
NISTATINA 100.000/ ML FRASCO (613)	FRASCO	43 FR	9 FR	0,75 FR
NITROFURANTOÍNA 100 MG COMP (614)	COMPRIMIDO	490 CPR	238 CPR	19,83 CPR
NORETISTERONA + ESTRADIOL 50 + 5 MG / ML (MESIGYNA) (1012)	AMPOLA	24 AMP	58 AMP	4,83 AMP
NORETISTERONA 0.35 MG COMP (711)	COMPRIMIDO	0 CPR	210 CPR	17,50 CPR
NORFLOXACINO 400 MG COMP (618)	COMPRIMIDO	494 CPR	696 CPR	58,00 CPR
OMEPRAZOL 20 MG CÁPSULA (621)	CAPSULA	0 CAP	9.508 CAP	792,33 CAP
OSELTAMIVIR 30 MG CÁPSULA (712)	CAPSULA	0 CAP	30 CAP	2,50 CAP
OSELTAMIVIR 75 MG CÁPSULA (714)	CAPSULA	140 CAP	100 CAP	8,33 CAP
OXIBUTININA, CLORIDRATO 5 MG COMP (625)	COMPRIMIDO	0 CPR	300 CPR	25,00 CPR
ÓXIDO DE ZINCO 100 MG + RETINOL 1000 UI + CALCIFEROL 400 UI BISNAGA (627)	BISNAGA	85 BSN	57 BSN	4,75 BSN
PARACETAMOL 500 MG COMP (628)	COMPRIMIDO	8.690 CPR	17.280 CPR	1.440,00 CPR
PARACETAMOL GOTAS 200 MG / ML FRASCO (629)	FRASCO	19 FR	281 FR	23,42 FR
PERMETRINA 5 % LOÇÃO 50 MG / ML FRASCO 60 ML (944)	FRASCO	9 FR	17 FR	1,42 FR
POLIMIXINA B, SULFATO 10000 UI + NEOMICINA, SULFATO 3.5 MG / ML + ACETONIDA FLUOCINOLONA 0.25 MG / ML + LIDOCAÍNA, CLORIDRATO 20 MG / ML FRASCO 5 ML (669)	FRASCO	4 FR	1 FR	0,08 FR
POLIVITAMÍNICO 100 MG CÁPSULA (637)	CAPSULA	2.038 CAP	4.122 CAP	343,50 CAP
POLIVITAMÍNICO MÍNIMO 100 ML FRASCO (636)	FRASCO	47 FR	10 FR	0,83 FR
PREDNISOLONA, FOSFATO SÓDICO 3 MG / ML FRASCO 60 ML (638)	FRASCO	15 FR	37 FR	3,08 FR
PREDNISONA 20 MG COMP (639)	COMPRIMIDO	680 CPR	380 CPR	31,67 CPR
PREDNISONA 5 MG COMP (640)	COMPRIMIDO	355 CPR	1.735 CPR	144,58 CPR
PROMETAZINA, CLORIDRATO 25 MG / ML AMPOLA 2 ML (643)	AMPOLA	5 AMP	4 AMP	0,33 AMP
PROMETAZINA, CLORIDRATO 25 MG COMP (642)	COMPRIMIDO	300 CPR	240 CPR	20,00 CPR
PROPATILNITRATO 10 MG COMP (644)	COMPRIMIDO	250 CPR	100 CPR	8,33 CPR
PROPRANOLOL, CLORIDRATO 40 MG COMP (645)	COMPRIMIDO	300 CPR	220 CPR	18,33 CPR
RIFAMPICINA 150 MG + ISONIAZIDA 75 MG CÁPSULA (701)	CAPSULA	0 CAP	120 CAP	10,00 CAP
RIFAMPICINA 150 MG + ISONIAZIDA 75 MG CÁPSULA (701)	COMPRIMIDO	30 CPR	120 CPR	10,00 CPR
SAIS PARA REIDRATAÇÃO ORAL 27.9 G SACHÊ (654)	SACHÊ	699 SCH	810 SCH	67,50 SCH
SECNIDAZOL 1 G COMP (658)	COMPRIMIDO	24 CPR	66 CPR	5,50 CPR
SERINGA 0.5 ML (FARMÁCIA) (945)	UNIDADE	330 UN	230 UN	19,17 UN
SERINGA 1 ML (FARMÁCIA) (946)	UNIDADE	90 UN	220 UN	18,33 UN
SINVASTATINA 20 MG COMP (660)	COMPRIMIDO	1.520 CPR	4.500 CPR	375,00 CPR
SINVASTATINA 40 MG COMP (661)	COMPRIMIDO	1.200 CPR	5.520 CPR	460,00 CPR
SULFADIAZINA DE PRATA 30 G 1% BISNAGA (2599)	BISNAGA	27 BSN	37 BSN	3,08 BSN
SULFAMETOXAZOL + TRIMETROPRIMA 200 + 40 MG / 5 ML FRASCO (666)	FRASCO	16 FR	22 FR	1,83 FR
SULFAMETOXAZOL + TRIMETROPRIMA 400 MG + 80 MG COMP (667)	COMPRIMIDO	710 CPR	250 CPR	20,83 CPR
SULFATO FERROSO 25 MG / ML GOTAS 30 ML FRASCO (670)	FRASCO	28 FR	11 FR	0,92 FR
SULFATO FERROSO 40 MG COMP (671)	COMPRIMIDO	1.760 CPR	4.850 CPR	404,17 CPR
TIRAS REAGENTES (HGT) (947)	UNIDADE	1.100 UN	4.700 UN	391,67 UN

Total de registro(s): **380**

FARMÁCIA MORUMBI II

Grupo: NÃO INFORMADO

SubGrupo: NÃO INFORMADO

Item inativado. | Itens com saldo igual ou inferior à previsão de consumo para o próximo período. | Itens com saldo próximo ao limite da previsão de consumo para o próximo período. | Itens com saldo superior à previsão de consumo para o próximo período.

Item genérico	Apresentação	Saldo atual	Itens consumidos	Média no período
ACICLOVIR 200 MG COMP (392)	COMPRIMIDO	165 CPR	3.342 CPR	278,50 CPR
ACIDO ACETILSALICILICO 100 MG COMP (116)	COMPRIMIDO	6.380 CPR	124.620 CPR	10.385,00 CPR
ACIDO ASCORBICO 100 MG / ML AMPOLA (117)	AMPOLA	28 AMP	45 AMP	3,75 AMP
ACIDO FOLICO 5 MG COMP (393)	COMPRIMIDO	1.400 CPR	14.820 CPR	1.235,00 CPR
ACIDO FOLINICO 15 MG COMP (394)	COMPRIMIDO	70 CPR	138 CPR	11,50 CPR
ACIDO VALPROICO 250 MG / 5 ML (395)	FRASCO	80 FR	485 FR	40,42 FR
ACIDO VALPROICO 250 MG CÁPSULA (396)	CAPSULA	4.750 CAP	82.652 CAP	6.887,67 CAP
ACIDOS GRAXOS ESSENCIAIS 200 ML + PALMITATO DE RETINOL 50 MG + ACETATO DE TOCOFEROL 400 MG + TRIGLICERÍDEOS DE CADEIA MÉDIA 250 MG + LECITINA DE SOJA 100 ML (397)	FRASCO	14 FR	129 FR	10,75 FR
ÁGUA DESTILADA 10 ML AMPOLA (400)	AMPOLA	25 AMP	292 AMP	24,33 AMP
AGULHA PARA CANETA DE INSULINA 4MM (2180)	UNIDADE	1.790 UN	9.102 UN	758,50 UN
ALBENDAZOL 40 MG / ML FRASCO (401)	FRASCO	51 FR	521 FR	43,42 FR

Este documento foi assinado eletronicamente por RAISSA VALENTE DE LIMA.
Para verificar as assinaturas vá ao site https://sistemas.pmfi.pr.gov.br/rp/sidpublico/verificar e utilize o código 9[illegible]

RELATÓRIO DE CONSUMO MÉDIO NO PERÍODO
No período de 01/01/2021 até 31/12/2021
Modelo de relatório: POR LOCAL
Grupo: NÃO INFORMADO

SubGrupo: NÃO INFORMADO

■ Item inativado. ■ Itens com saldo igual ou inferior à previsão de consumo para o próximo período. ■ Itens com saldo próximo ao limite da previsão de consumo para o próximo período. ■ Itens com saldo superior à previsão de consumo para o próximo período.

Item genérico	Apresentação	Saldo atual	Itens consumidos	Média no período	
ALBENDAZOL 400 MG COMP (402)	COMPRIMIDO	236 CPR	1.047 CPR	87,25 CPR	
ALENDRONATO DE SÓDIO 70 MG COMP (403)	COMPRIMIDO	192 CPR	922 CPR	76,83 CPR	
ALOPURINOL 100 MG COMP (404)	COMPRIMIDO	420 CPR	7.390 CPR	615,83 CPR	
ALOPURINOL 300 MG COMP (405)	COMPRIMIDO	580 CPR	4.900 CPR	408,33 CPR	
AMBROXOL, CLORIDRATO 15 MG / 5 ML FRASCO (474)	FRASCO	26 FR	905 FR	75,42 FR	
AMBROXOL, CLORIDRATO 30 MG / 5 ML FRASCO (475)	FRASCO	0 FR	1.220 FR	101,67 FR	
AMINOFILINA 100 MG COMP (406)	COMPRIMIDO	200 CPR	1.750 CPR	145,83 CPR	
AMINOFILINA 24 MG / ML AMPOLA 10 ML (407)	AMPOLA	0 AMP	25 AMP	2,08 AMP	
AMIODARONA, CLORIDRATO 200 MG COMP (408)	COMPRIMIDO	1.120 CPR	12.710 CPR	1.059,17 CPR	
AMIODARONA, CLORIDRATO 50 MG / ML AMPOLA (409)	AMPOLA	0 AMP	2 AMP	0,17 AMP	
AMITRIPTILINA, CLORIDRATO 25 MG COMP (410)	COMPRIMIDO	5.570 CPR	144.160 CPR	12.013,33 CPR	
AMOXICILINA 250 MG / 5 ML FRASCO 60 ML (414)	FRASCO	0 FR	154 FR	12,83 FR	
AMOXICILINA 250 MG / 5 ML FRASCO 150 ML (413)	FRASCO	21 FR	413 FR	34,42 FR	
AMOXICILINA 250 MG + CLAVULANATO DE POTÁSSIO 62,5 MG / 5 ML FRASCO (412)	FRASCO	19 FR	730 FR	60,83 FR	
AMOXICILINA 500 MG + CLAVULANATO DE POTÁSSIO 125 MG COMP (411)	COMPRIMIDO	1.928 CPR	14.943 CPR	1.245,25 CPR	
AMOXICILINA 500 MG CÁPSULA (415)	CAPSULA	1.532 CAP	14.474 CAP	1.206,17 CAP	
ANLODIPINO, BESILATO 5 MG COMP (417)	COMPRIMIDO	4.820 CPR	95.170 CPR	7.930,83 CPR	
ATENOLOL 50 MG COMP (420)	COMPRIMIDO	2.535 CPR	45.005 CPR	3.750,42 CPR	
AZITROMICINA 500 MG COMP (423)	COMPRIMIDO	357 CPR	2.496 CPR	208,00 CPR	
BATERIA LITHIUM CR-2032 - FARMÁCIA (1130)	UNIDADE	3 UN	5 UN	0,42 UN	
BENZILPENICILINA BENZATINA 1.200.00 UI / ML FRASCO - AMPOLA (426)	FRASCO - AMPOLA	69'AMP	485/AMP	40,42/AMP	
BENZILPENICILINA BENZATINA 1.200.00 UI / ML FRASCO - AMPOLA (SIFILIS - MS) (939)	FRASCO - AMPOLA	6'AMP	230/AMP	19,17/AMP	
BIPERIDENO, CLORIDRATO 2 MG COMP (433)	COMPRIMIDO	3.800 CPR	54.370 CPR	4.530,83 CPR	
BROMOPRIDA 5 MG / ML AMPOLA 2 ML (436)	AMPOLA	20 AMP	72 AMP	6,00 AMP	
BUPROPIONA 150 MG COMP (694)	COMPRIMIDO	0 CPR	550 CPR	45,83 CPR	
CAPTOPRIL 25 MG COMP (442)	COMPRIMIDO	123 CPR	495 CPR	41,25 CPR	
CARBAMAZEPINA 20 MG / ML FRASCO (445)	FRASCO	37 FR	62 FR	5,17 FR	
CARBAMAZEPINA 200 MG COMP (444)	COMPRIMIDO	3.800 CPR	106.740 CPR	8.895,00 CPR	
CARBONATO DE CALCIO 500 MG (1250 MG) COMP (447)	COMPRIMIDO	880 CPR	15.580 CPR	1.298,33 CPR	
CARBONATO DE CALCIO 600 MG + VITAMINA D 400 UI COMP (2588)	COMPRIMIDO	2.460 CPR	35.530 CPR	2.960,83 CPR	
CARBONATO DE LÍTIO 300 MG COMP (449)	COMPRIMIDO	800 CPR	30.885 CPR	2.573,75 CPR	
CARVEDILOL 12.5 MG COMP (450)	COMPRIMIDO	2.010 CPR	38.085 CPR	3.173,75 CPR	
CARVEDILOL 25 MG COMP (451)	COMPRIMIDO	2.490 CPR	30.010 CPR	2.500,83 CPR	
CARVEDILOL 3.125 MG COMP (452)	COMPRIMIDO	3.000 CPR	12.470 CPR	1.039,17 CPR	
CARVEDILOL 6.25 MG COMP (453)	COMPRIMIDO	2.640 CPR	48.240 CPR	4.020,00 CPR	
CEFALEXINA 500 MG COMP (455)	COMPRIMIDO	2.389 CPR	28.410 CPR	2.367,50 CPR	
CEFALEXINA MONOIDRATADA 250 MG / 5 ML FRASCO (454)	FRASCO	39 FR	181 FR	15,08 FR	
CEFTRIAXONA 500MG IM + DILUENTE FRASCO-AMPOLA (2764)	FRASCO - AMPOLA	2'AMP	43/AMP	3,58/AMP	
CETOCONAZOL 200 MG COMP (458)	COMPRIMIDO	395 CPR	1.840 CPR	153,33 CPR	
CINARIZINA 75 MG COMP (461)	COMPRIMIDO	3.250 CPR	40.280 CPR	3.356,67 CPR	
CIPROFLOXACINO, CLORIDRATO 500 MG COMP (462)	COMPRIMIDO	43 CPR	510 CPR	42,50 CPR	
CIPROTERONA, ACETATO 1MG + ESTRADIOL, VALERATO 2 MG COMP (463)	COMPRIMIDO	168 CPR	966 CPR	80,50 CPR	
CLOMIPRAMINA, CLORIDRATO 25 MG COMP (467)	COMPRIMIDO	1.180 CPR	10.440 CPR	870,00 CPR	
CLONAZEPAM 2 MG COMP (468)	COMPRIMIDO	1.360 CPR	44.850 CPR	3.737,50 CPR	
CLONAZEPAM 2,5 MG / ML FRASCO C/ 20 ML (3730)	FRASCO	12 FR	15 FR	1,25 FR	
CLORETO DE SÓDIO NASAL 30 ML (3465)	FRASCO	36 FR	118 FR	9,83 FR	
CLORPROMAZINA, CLORIDRATO 100 MG COMP (481)	COMPRIMIDO	1.210 CPR	33.970 CPR	2.830,83 CPR	
CLORPROMAZINA, CLORIDRATO 25 MG / 5 ML AMPOLA (1022)	AMPOLA	6 AMP	4 AMP	0,33 AMP	
CLORPROMAZINA, CLORIDRATO 25 MG COMP (482)	COMPRIMIDO	980 CPR	17.340 CPR	1.445,00 CPR	
CLORPROMAZINA, CLORIDRATO 40 MG / ML FRASCO (483)	FRASCO	7 FR	124 FR	10,33 FR	
COLAGENASE 1.2 UI SEM CLORANFENICOL POMADA 30 G (486)	BISNAGA	26 BSN	123 BSN	10,25 BSN	
COMPLEXO B 2 ML AMPOLA (487)	AMPOLA	18 AMP	160 AMP	13,33 AMP	
COXCIP (697)	COMPRIMIDO	15 CPR	2.657 CPR	221,42 CPR	
DEXAMETASONA 0,1% SOL. OFTALMICA 5ML (491)	FRASCO	6 FR	40 FR	3,33 FR	
DEXAMETASONA, ACETATO 0.1 % 10 G BISNAGA (490)	BISNAGA	91 BSN	903 BSN	75,25 BSN	
DEXAMETASONA, FOSFATO DISSÓDICO 4 MG / ML AMPOLA 2,5 ML (493)	AMPOLA	17 AMP	162 AMP	13,50 AMP	
DEXCLORFENIRAMINA, MALEATO 2 MG / 5 ML FRASCO (495)	FRASCO	57 FR	1.328 FR	110,67 FR	
DEXCLORFENIRAMINA, MALEATO 2 MG COMP (494)	COMPRIMIDO	3.315 CPR	27.861 CPR	2.321,75 CPR	
DIAZEPAM 10 MG COMP (496)	COMPRIMIDO	1.080 CPR	14.290 CPR	1.190,83 CPR	
DIAZEPAM 5 MG COMP (498)	COMPRIMIDO	1.000 CPR	4.090 CPR	340,83 CPR	
DIAZEPAM 5 MG/ML 2 ML AMPOLA (497)	AMPOLA	3 AMP	7 AMP	0,58 AMP	
DICLOFENACO SÓDICO 75 MG / 3 ML AMPOLA (499)	AMPOLA	43 AMP	521 AMP	43,42 AMP	
DIFOSFATO DE CLOROQUINA 150 MG (1152)	COMPRIMIDO	0 CPR	42 CPR	3,50 CPR	
DIGOXINA 0.25 MG COMP (500)	COMPRIMIDO	240 CPR	3.860 CPR	321,67 CPR	
DIPIRONA SÓDICA 500 MG / ML AMPOLA 2 ML (506)	AMPOLA	60 AMP	507 AMP	42,25 AMP	
DIPIRONA SÓDICA 500 MG / ML GOTAS 10 ML FRASCO (507)	FRASCO	137 FR	989 FR	82,42 FR	
DIPIRONA SÓDICA 500 MG COMP (505)	COMPRIMIDO	12.540 CPR	144.596 CPR	12.049,67 CPR	
DIU - DISPOSITIVO INTRAUTERINO DE COBRE (698)	UNIDADE	14 UN	93 UN	7,75 UN	
DOXAZOSINA, MESILATO 2 MG COMP (592)	COMPRIMIDO	1.890 CPR	28.610 CPR	2.384,17 CPR	

Este documento foi assinado eletronicamente por [illegible] LIMA.
Para verificar as assinaturas vá ao site https://sistemas.pmfi.pr.gov.br/rp/sidpublico/verificar e utilize o código [illegible]

RELATÓRIO DE CONSUMO MÉDIO NO PERÍODO
No período de 01/01/2021 até 31/12/2021
Modelo de relatório: POR LOCAL
Grupo: NÃO INFORMADO

SubGrupo: NÃO INFORMADO

Item inativado. | Itens com saldo igual ou inferior à previsão de consumo para o próximo período. | Itens com saldo próximo ao limite da previsão de consumo para o próximo período. | Itens com saldo superior à previsão de consumo para o próximo período.

Item genérico	Apresentação	Saldo atual	Itens consumidos	Média no período
DOXICICLINA, CLORIDRATO 100 MG COMP (515)	COMPRIMIDO	57 CPR	503 CPR	41,92 CPR
ENALAPRIL, MALEATO 10 MG COMP (3363)	COMPRIMIDO	0 CPR	21.420 CPR	1.785,00 CPR
ENALAPRIL, MALEATO 20 MG COMP (517)	COMPRIMIDO	3.660 CPR	60.560 CPR	5.046,67 CPR
EPINEFRINA (ADRENALINA) 1 MG / ML AMPOLA 1 ML (399)	AMPOLA	20 AMP	5 AMP	0,42 AMP
EQUIPO PARA DIETA ENTERAL (79)	UNIDADE	120 UN	1.049 UN	87,42 UN
ERITROMICINA ESTEARATO 50 MG / ML FRASCO (520)	FRASCO	6 FR	10 FR	0,83 FR
ESCOPOLAMINA, BUTILBROMETO 10 MG COMP (564)	COMPRIMIDO	2.305 CPR	17.146 CPR	1.428,83 CPR
ESCOPOLAMINA, BUTILBROMETO 20 MG / ML AMPOLA 1 ML (565)	AMPOLA	34 AMP	58 AMP	4,83 AMP
ESCOPOLAMINA, BUTILBROMETO 4MG/ML + DIPIRONA SÓDICA 500 MG/ML AMPOLA 5 ML (563)	AMPOLA	29 AMP	3 AMP	0,25 AMP
ESPINHEIRA SANTA (MAYTENUS ILICIFOLIA) CAPS (1662)	CAPSULA	495 CAP	855 CAP	71,25 CAP
ESPIRAMICINA 1.5 UI (522)	COMPRIMIDO	17 CPR	155 CPR	12,92 CPR
ESPIRONOLACTONA 25 MG COMP (523)	COMPRIMIDO	2.740 CPR	42.825 CPR	3.568,75 CPR
FENITOINA 100 MG COMP (527)	COMPRIMIDO	2.520 CPR	28.100 CPR	2.341,67 CPR
FENITOINA SÓDICA 50 MG / ML AMPOLA (528)	AMPOLA	5 AMP	11 AMP	0,92 AMP
FENOBARBITAL 40MG / ML (FPJ) (1220)	FRASCO	0 FR	8 FR	0,67 FR
FENOBARBITAL 100 MG COMP (529)	COMPRIMIDO	3.120 CPR	32.220 CPR	2.685,00 CPR
FENOBARBITAL 40 MG / ML FRASCO (531)	FRASCO	13 FR	89 FR	7,42 FR
FENOBARBITAL SÓDICO 100 MG / ML IM / IV AMPOLA (530)	AMPOLA	6 AMP	4 AMP	0,33 AMP
FENOTEROL, BROMIDRATO 5 MG / ML FRASCO 20 ML (532)	FRASCO	2 FR	1 FR	0,08 FR
FITOMENADIONA 10 MG / ML AMPOLA 1 ML (534)	AMPOLA	0 AMP	12 AMP	1,00 AMP
FLUCONAZOL 150 MG CÁPSULA (535)	CAPSULA	37 CAP	269 CAP	22,42 CAP
FLUOXETINA, CLORIDRATO 20 MG CÁPSULA (539)	CAPSULA	4.808 CAP	195.908 CAP	16.325,67 CAP
FRASCO PARA ALIMENTAÇÃO ENTERAL (127)	UNIDADE	100 UN	998 UN	83,17 UN
FUROSEMIDA 10 MG / ML AMPOLA 2 ML (940)	AMPOLA	47 AMP	84 AMP	7,00 AMP
FUROSEMIDA 40 MG COMP (543)	COMPRIMIDO	4.520 CPR	43.021 CPR	3.585,08 CPR
GESTODENO 0.075 MG + ETINILESTRADIOL 0.02 MG COMP (547)	COMPRIMIDO	210 CPR	2.817 CPR	234,75 CPR
GLICLAZIDA 30MG COMP (3552)	COMPRIMIDO	1.130 CPR	3.540 CPR	295,00 CPR
GLICOSE 50 % 10 ML AMPOLA (549)	AMPOLA	1 AMP	23 AMP	1,92 AMP
GUACO (MIKANIA GLOMERATA) SOLUÇÃO ORAL (1560)	FRASCO	31 FR	433 FR	36,08 FR
HALOPERIDOL 1 MG COMP (552)	COMPRIMIDO	990 CPR	6.280 CPR	523,33 CPR
HALOPERIDOL 2 MG / ML FRASCO (553)	FRASCO	13 FR	83 FR	6,92 FR
HALOPERIDOL 5 MG COMP (554)	COMPRIMIDO	2.900 CPR	52.290 CPR	4.357,50 CPR
HIDROCORTISONA, SUCCINATO SÓDICO 100 MG FRASCO - AMPOLA (560)	FRASCO - AMPOLA	10'AMP	14/AMP	1,17/AMP
HIDROCORTISONA, SUCCINATO SÓDICO 500 MG FRASCO - AMPOLA (561)	FRASCO - AMPOLA	15'AMP	45/AMP	3,75/AMP
HIDRÓXIDO DE ALUMÍNIO 60 MG / ML FRASCO (2776)	FRASCO	165 FR	933 FR	77,75 FR
IBUPROFENO 50 MG / ML FRASCO 30 ML (567)	FRASCO	28 FR	787 FR	65,58 FR
IBUPROFENO 600 MG COMP (568)	COMPRIMIDO	7.045 CPR	111.798 CPR	9.316,50 CPR
IMIPRAMINA, CLORIDRATO 25 MG COMP (569)	COMPRIMIDO	2.170 CPR	25.060 CPR	2.088,33 CPR
IMUNOGLOBULINA 300 MCG (1142)	UNIDADE	2 UN	10 UN	0,83 UN
INSULINA NPH (9ª RS) 100UI / 3ML CANETA (2179)	UNIDADE	146 UN	1.750 UN	145,83 UN
INSULINA NPH (9ªRS) 100 UI /10 ML FRASCO (699)	FRASCO	82 FR	1.252 FR	104,33 FR
INSULINA REGULAR (9ª RS) 100UI / 3ML CANETA (2178)	UNIDADE	56 UN	473 UN	39,42 UN
INSULINA REGULAR (9ªRS) 100 UI/10 ML FRASCO (1128)	FRASCO	66 FR	321 FR	26,75 FR
IPRATRÓPIO, BROMETO 0.025 % FRASCO (572)	FRASCO	2 FR	32 FR	2,67 FR
ISONIAZIDA 100 MG COMP (702)	COMPRIMIDO	110 CPR	1.720 CPR	143,33 CPR
ISONIAZIDA 100 MG COMP (702)	UNIDADE	0 CPR	1.720 CPR	143,33 CPR
IVERMECTINA 6 MG COMP (575)	UNIDADE	83 CPR	457 CPR	38,08 CPR
LANCETA (956)	UNIDADE	280 UN	1.190 UN	99,17 UN
LANCETA DESCARTÁVEL (3623)	UNIDADE	970 UN	3.080 UN	256,67 UN
LANCETADOR (957)	UNIDADE	0 UN	17 UN	1,42 UN
LEVODOPA 100 MG + BENSERAZIDA 25 MG CÁPSULA HBS (579)	CAPSULA	780 CAP	11.100 CAP	925,00 CAP
LEVODOPA 100 MG + BENSERAZIDA 25 MG COMPRIMIDO BD (2759)	COMPRIMIDO	150 CPR	930 CPR	77,50 CPR
LEVODOPA 100 MG + BENSERAZIDA 25 MG COMPRIMIDO DISPERSÍVEL (580)	UNIDADE	1.500 CPR	630 CPR	52,50 CPR
LEVODOPA 200 MG + BENSERAZIDA 50 MG COMPRIMIDO BISSULCADO (581)	COMPRIMIDO	480 CPR	3.990 CPR	332,50 CPR
LEVODOPA 250 MG + CARBIDOPA 25 MG COMPRIMIDO (582)	COMPRIMIDO	1.240 CPR	3.870 CPR	322,50 CPR
LEVOMEPROMAZINA, MALEATO 100 MG COMP (584)	COMPRIMIDO	1.270 CPR	15.930 CPR	1.327,50 CPR
LEVONORGESTREL 0.15 MG + ETINILESTRADIOL 0.03 MG (703)	COMPRIMIDO	546 CPR	4.203 CPR	350,25 CPR
LEVONORGESTREL 0.75 MG COMP (704)	COMPRIMIDO	6 CPR	10 CPR	0,83 CPR
LEVOTIROXINA SÓDICA 100 MCG COMP (586)	COMPRIMIDO	1.800 CPR	26.196 CPR	2.183,00 CPR
LEVOTIROXINA SÓDICA 25 MCG COMP (587)	COMPRIMIDO	3.080 CPR	48.864 CPR	4.072,00 CPR
LEVOTIROXINA SÓDICA 50 MCG COMP (588)	COMPRIMIDO	3.540 CPR	54.603 CPR	4.550,25 CPR
LIDOCAÍNA, CLORIDRATO 2 % FRASCO-AMPOLA 20 ML (591)	FRASCO	9 FR	21 FR	1,75 FR
LIDOCAÍNA, CLORIDRATO 2 % GEL 30 G BISNAGA (590)	BISNAGA	33 BSN	330 BSN	27,50 BSN
MDT COMBI MB ADULTO (705)	CARTELA	3 CRT	5 CRT	0,42 CRT
MEDROXIPROGESTERONA, ACETATO 150 MG / ML AMPOLA (709)	AMPOLA	22 AMP	278 AMP	23,17 AMP
METILDOPA 250 MG COMP (593)	COMPRIMIDO	650 CPR	16.071 CPR	1.339,25 CPR
METILFENIDATO, CLORIDRATO 10 MG COMP (596)	COMPRIMIDO	615 CPR	765 CPR	63,75 CPR
METOCLOPRAMIDA, CLORIDRATO 10 MG COMP (597)	COMPRIMIDO	1.160 CPR	23.788 CPR	1.982,33 CPR
METOCLOPRAMIDA, CLORIDRATO 4 MG / ML FRASCO 10 ML (598)	FRASCO	97 FR	182 FR	15,17 FR
METOCLOPRAMIDA, CLORIDRATO 5 MG / ML AMPOLA 2ML (599)	AMPOLA	30 AMP	138 AMP	11,50 AMP

Este documento foi assinado eletronicamente por [illegible] LIMA.
Para verificar as assinaturas vá ao site https://sistemas.pmfi.pr.gov.br/rp/sidpublico/verificar e utilize o código [illegible]

RELATÓRIO DE CONSUMO MÉDIO NO PERÍODO
No período de 01/01/2021 até 31/12/2021
Modelo de relatório: POR LOCAL
Grupo: NÃO INFORMADO

SubGrupo: NÃO INFORMADO

■ Item inativado. ■ Itens com saldo igual ou inferior à previsão de consumo para o próximo período. ■ Itens com saldo próximo ao limite da previsão de consumo para o próximo período. ■ Itens com saldo superior à previsão de consumo para o próximo período.

Item genérico	Apresentação	Saldo atual	Itens consumidos	Média no período
METRONIDAZOL 250 MG COMP (601)	COMPRIMIDO	1.046 CPR	9.717 CPR	809,75 CPR
METRONIDAZOL 500 MG / 5 G -50 G BISNAGA C/ 10 APLICADORES (602)	BISNAGA	156 BSN	418 BSN	34,83 BSN
MICONAZOL, NITRATO 80 G CREME VAGINAL C/ 14 APLICADORES (604)	BISNAGA	118 BSN	358 BSN	29,83 BSN
MICONAZOL, NITRATO CREME DERMATOLÓGICO 2 % BISNAGA COM NO MÍNIMO 28 G (603)	BISNAGA	108 BSN	455 BSN	37,92 BSN
MONITOR GLICEMIA (942)	UNIDADE	8 UN	45 UN	3,75 UN
NICOTINA 14 MG ADESIVO (691)	ENVELOPE	41 UN	139 UN	11,58 UN
NICOTINA 21 MG ADESIVO (692)	ENVELOPE	77 UN	182 UN	15,17 UN
NICOTINA 7 MG ADESIVO (693)	ENVELOPE	56 UN	105 UN	8,75 UN
NIFEDIPINO 10 MG COMP (612)	COMPRIMIDO	3.958 CPR	62.021 CPR	5.168,42 CPR
NISTATINA 100.000/ ML FRASCO (613)	FRASCO	15 FR	95 FR	7,92 FR
NITROFURANTOÍNA 100 MG COMP (614)	COMPRIMIDO	1.064 CPR	5.500 CPR	458,33 CPR
NORETISTERONA + ESTRADIOL 50 + 5 MG / ML (MESIGYNA) (1012)	AMPOLA	57 AMP	234 AMP	19,50 AMP
NORETISTERONA 0.35 MG COMP (711)	COMPRIMIDO	175 CPR	1.540 CPR	128,33 CPR
NORFLOXACINO 400 MG COMP (618)	COMPRIMIDO	2.772 CPR	3.596 CPR	299,67 CPR
NORTRIPTILINA, CLORIDRATO 25 MG CAP (619)	CAPSULA	1.340 CAP	14.610 CAP	1.217,50 CAP
OMEPRAZOL 20 MG CÁPSULA (621)	CAPSULA	0 CAP	104.926 CAP	8.743,83 CAP
ONDANSETRONA, CLORIDRATO 4 MG COMP (1222)	COMPRIMIDO	0 CPR	50 CPR	4,17 CPR
OSELTAMIVIR 30 MG CÁPSULA (712)	CAPSULA	225 CAP	390 CAP	32,50 CAP
OSELTAMIVIR 45 MG CÁPSULA (713)	CAPSULA	0 CAP	10 CAP	0,83 CAP
OSELTAMIVIR 75 MG CÁPSULA (714)	CAPSULA	50 CAP	1.290 CAP	107,50 CAP
OXIBUTININA, CLORIDRATO 5 MG COMP (625)	COMPRIMIDO	60 CPR	1.605 CPR	133,75 CPR
ÓXIDO DE ZINCO 100 MG + RETINOL 1000 UI + CALCIFEROL 400 UI BISNAGA (627)	BISNAGA	90 BSN	713 BSN	59,42 BSN
PARACETAMOL 500 MG COMP (628)	COMPRIMIDO	10.340 CPR	92.766 CPR	7.730,50 CPR
PARACETAMOL GOTAS 200 MG / ML FRASCO (629)	FRASCO	149 FR	983 FR	81,92 FR
PERMETRINA 5 % LOÇÃO 50 MG / ML FRASCO 60 ML (944)	FRASCO	108 FR	248 FR	20,67 FR
PIRIMETAMINA 25 MG COMP (634)	COMPRIMIDO	67 CPR	113 CPR	9,42 CPR
POLIMIXINA B, SULFATO 10000 UI + NEOMICINA, SULFATO 3.5 MG / ML + ACETONIDA FLUOCINOLONA 0.25 MG / ML + LIDOCAÍNA, CLORIDRATO 20 MG / ML FRASCO 5 ML (669)	FRASCO	10 FR	40 FR	3,33 FR
POLIVITAMÍNICO 100 MG CÁPSULA (637)	CAPSULA	2.670 CAP	21.673 CAP	1.806,08 CAP
POLIVITAMÍNICO MÍNIMO 100 ML FRASCO (636)	FRASCO	0 FR	156 FR	13,00 FR
PREDNISOLONA, FOSFATO SÓDICO 3 MG / ML FRASCO 60 ML (638)	FRASCO	29 FR	280 FR	23,33 FR
PREDNISONA 20 MG COMP (639)	COMPRIMIDO	240 CPR	15.145 CPR	1.262,08 CPR
PREDNISONA 5 MG COMP (640)	COMPRIMIDO	2.470 CPR	8.510 CPR	709,17 CPR
PROMETAZINA, CLORIDRATO 25 MG / ML AMPOLA 2 ML (643)	AMPOLA	17 AMP	70 AMP	5,83 AMP
PROMETAZINA, CLORIDRATO 25 MG COMP (642)	COMPRIMIDO	1.060 CPR	4.760 CPR	396,67 CPR
PROPATILNITRATO 10 MG COMP (644)	COMPRIMIDO	1.000 CPR	8.520 CPR	710,00 CPR
PROPRANOLOL, CLORIDRATO 40 MG COMP (645)	COMPRIMIDO	780 CPR	27.290 CPR	2.274,17 CPR
RIFAMPICINA 150 MG + ISONIAZIDA 75 MG CÁPSULA (701)	CAPSULA	0 CAP	4.016 CAP	334,67 CAP
RIFAMPICINA 150 MG + ISONIAZIDA 75 MG CÁPSULA (701)	COMPRIMIDO	228 CPR	4.016 CPR	334,67 CPR
RISPERIDONA 1 MG COMP (651)	COMPRIMIDO	695 CPR	6.060 CPR	505,00 CPR
RISPERIDONA 2 MG COMP (652)	COMPRIMIDO	1.020 CPR	8.640 CPR	720,00 CPR
SAIS PARA REIDRATAÇÃO ORAL 27.9 G SACHÊ (654)	SACHÊ	795 SCH	4.602 SCH	383,50 SCH
SALBUTAMOL, SULFATO 0.4 MG / ML FRASCO 100 ML (655)	FRASCO	10 FR	9 FR	0,75 FR
SALBUTAMOL, SULFATO 100 MCG AEROSOL, FRASCO C/ 200 DOSES (656)	FRASCO	5 FR	3 FR	0,25 FR
SECNIDAZOL 1 G COMP (658)	COMPRIMIDO	56 CPR	70 CPR	5,83 CPR
SERINGA 0.5 ML (FARMÁCIA) (945)	UNIDADE	920 UN	7.930 UN	660,83 UN
SERINGA 1 ML (FARMÁCIA) (946)	UNIDADE	810 UN	8.207 UN	683,92 UN
SERINGA DE 20 ML (172)	UNIDADE	2 UN	664 UN	55,33 UN
SINVASTATINA 20 MG COMP (660)	COMPRIMIDO	5.165 CPR	75.250 CPR	6.270,83 CPR
SINVASTATINA 40 MG COMP (661)	COMPRIMIDO	4.680 CPR	58.635 CPR	4.886,25 CPR
SULFADIAZINA 500 MG COMP (664)	COMPRIMIDO	0 CPR	60 CPR	5,00 CPR
SULFADIAZINA DE PRATA 30 G 1% BISNAGA (2599)	BISNAGA	115 BSN	131 BSN	10,92 BSN
SULFAMETOXAZOL + TRIMETROPRIMA 200 + 40 MG / 5 ML FRASCO (666)	FRASCO	10 FR	62 FR	5,17 FR
SULFAMETOXAZOL + TRIMETROPRIMA 400 MG + 80 MG COMP (667)	COMPRIMIDO	956 CPR	7.268 CPR	605,67 CPR
SULFATO FERROSO 25 MG / ML GOTAS 30 ML FRASCO (670)	FRASCO	67 FR	142 FR	11,83 FR
SULFATO FERROSO 40 MG COMP (671)	COMPRIMIDO	2.670 CPR	44.825 CPR	3.735,42 CPR
SULFATO FERROSO 5 MG / ML XAROPE 100 ML FRASCO (672)	FRASCO	10 FR	40 FR	3,33 FR
TERBUTALINA, SULFATO 0.5 MG / ML AMPOLA 1 ML (677)	AMPOLA	14 AMP	14 AMP	1,17 AMP
TIRAS REAGENTES (HGT) (947)	UNIDADE	4.600 UN	91.930 UN	7.660,83 UN

Total de registro(s): **380**

FARMÁCIA MORUMBI III

Grupo: NÃO INFORMADO

SubGrupo: NÃO INFORMADO

■ Item inativado. ■ Itens com saldo igual ou inferior à previsão de consumo para o próximo período. ■ Itens com saldo próximo ao limite da previsão de consumo para o próximo período. ■ Itens com saldo superior à previsão de consumo para o próximo período.

Item genérico	Apresentação	Saldo atual	Itens consumidos	Média no período
ACICLOVIR 200 MG COMP (392)	COMPRIMIDO	730 CPR	3.539 CPR	294,92 CPR
ACIDO ACETILSALICILICO 100 MG COMP (116)	COMPRIMIDO	9.400 CPR	74.361 CPR	6.196,75 CPR
ACIDO ASCORBICO 100 MG / ML AMPOLA (117)	AMPOLA	14 AMP	2 AMP	0,17 AMP
ACIDO FOLICO 5 MG COMP (393)	COMPRIMIDO	1.960 CPR	8.240 CPR	686,67 CPR

Este documento foi assinado eletronicamente por RAFAELA [illegible] LIMA.
Para verificar as assinaturas vá ao site https://sistemas.pmfi.pr.gov.br/rp/sidpublico/verificar e utilize o código [illegible]
Versão: 1.0.8084.31548

RELATÓRIO DE CONSUMO MÉDIO NO PERÍODO
No período de 01/01/2021 até 31/12/2021
Modelo de relatório: POR LOCAL
Grupo: NÃO INFORMADO

SubGrupo: NÃO INFORMADO

Item inativado. | Itens com saldo igual ou inferior à previsão de consumo para o próximo período. | Itens com saldo próximo ao limite da previsão de consumo para o próximo período. | Itens com saldo superior à previsão de consumo para o próximo período.

Item genérico	Apresentação	Saldo atual	Itens consumidos	Média no período
ACIDO FOLINICO 15 MG COMP (394)	COMPRIMIDO	30 CPR	10 CPR	0,83 CPR
ACIDO VALPROICO 250 MG / 5 ML (395)	FRASCO	104 FR	302 FR	25,17 FR
ACIDO VALPROICO 250 MG CÁPSULA (396)	CAPSULA	6.900 CAP	40.120 CAP	3.343,33 CAP
ACIDOS GRAXOS ESSENCIAIS 200 ML + PALMITATO DE RETINOL 50 MG + ACETATO DE TOCOFEROL 400 MG + TRIGLICERÍDEOS DE CADEIA MÉDIA 250 MG + LECITINA DE SOJA 100 ML (397)	FRASCO	22 FR	191 FR	15,92 FR
ÁGUA DESTILADA 10 ML AMPOLA (400)	AMPOLA	83 AMP	407 AMP	33,92 AMP
AGULHA PARA CANETA DE INSULINA 4MM (2180)	UNIDADE	920 UN	8.910 UN	742,50 UN
ALBENDAZOL 40 MG / ML FRASCO (401)	FRASCO	85 FR	260 FR	21,67 FR
ALBENDAZOL 400 MG COMP (402)	COMPRIMIDO	233 CPR	387 CPR	32,25 CPR
ALENDRONATO DE SÓDIO 70 MG COMP (403)	COMPRIMIDO	84 CPR	508 CPR	42,33 CPR
ALOPURINOL 100 MG COMP (404)	COMPRIMIDO	1.200 CPR	2.310 CPR	192,50 CPR
ALOPURINOL 300 MG COMP (405)	COMPRIMIDO	1.510 CPR	4.000 CPR	333,33 CPR
AMBROXOL, CLORIDRATO 15 MG / 5 ML FRASCO (474)	FRASCO	36 FR	273 FR	22,75 FR
AMBROXOL, CLORIDRATO 30 MG / 5 ML FRASCO (475)	FRASCO	20 FR	478 FR	39,83 FR
AMINOFILINA 100 MG COMP (406)	COMPRIMIDO	500 CPR	500 CPR	41,67 CPR
AMINOFILINA 24 MG / ML AMPOLA 10 ML (407)	AMPOLA	0 AMP	5 AMP	0,42 AMP
AMIODARONA, CLORIDRATO 200 MG COMP (408)	COMPRIMIDO	1.920 CPR	8.390 CPR	699,17 CPR
AMITRIPTILINA, CLORIDRATO 25 MG COMP (410)	COMPRIMIDO	8.880 CPR	76.360 CPR	6.363,33 CPR
AMOXICILINA 250 MG / 5 ML FRASCO 60 ML (414)	FRASCO	0 FR	72 FR	6,00 FR
AMOXICILINA 250 MG / 5 ML FRASCO 150 ML (413)	FRASCO	24 FR	91 FR	7,58 FR
AMOXICILINA 250 MG + CLAVULANATO DE POTÁSSIO 62,5 MG / 5 ML FRASCO (412)	FRASCO	17 FR	168 FR	14,00 FR
AMOXICILINA 500 MG + CLAVULANATO DE POTÁSSIO 125 MG COMP (411)	COMPRIMIDO	2.100 CPR	5.881 CPR	490,08 CPR
AMOXICILINA 500 MG CÁPSULA (415)	CAPSULA	2.037 CAP	3.981 CAP	331,75 CAP
ANLODIPINO, BESILATO 5 MG COMP (417)	COMPRIMIDO	7.200 CPR	63.790 CPR	5.315,83 CPR
ATENOLOL 50 MG COMP (420)	COMPRIMIDO	2.865 CPR	29.670 CPR	2.472,50 CPR
ATROPINA, SULFATO 0.5 MG / ML AMPOLA 1 ML (422)	AMPOLA	0 AMP	2 AMP	0,17 AMP
AZITROMICINA 500 MG COMP (423)	COMPRIMIDO	776 CPR	745 CPR	62,08 CPR
BATERIA LITHIUM CR-2032 - FARMÁCIA (1130)	UNIDADE	7 UN	3 UN	0,25 UN
BENZILPENICILINA 600.000 UI / ML FRASCO - AMPOLA (427)	FRASCO - AMPOLA	10'AMP	33/AMP	2,75/AMP
BENZILPENICILINA BENZATINA 1.200.00 UI / ML FRASCO - AMPOLA (426)	FRASCO - AMPOLA	54'AMP	161/AMP	13,42/AMP
BENZILPENICILINA BENZATINA 1.200.00 UI / ML FRASCO - AMPOLA (SIFILIS - MS) (939)	FRASCO - AMPOLA	23'AMP	224/AMP	18,67/AMP
BIPERIDENO, CLORIDRATO 2 MG COMP (433)	COMPRIMIDO	6.050 CPR	28.590 CPR	2.382,50 CPR
BROMOPRIDA 5 MG / ML AMPOLA 2 ML (436)	AMPOLA	44 AMP	86 AMP	7,17 AMP
BUPROPIONA 150 MG COMP (694)	COMPRIMIDO	0 CPR	150 CPR	12,50 CPR
CAPTOPRIL 25 MG COMP (442)	COMPRIMIDO	120 CPR	120 CPR	10,00 CPR
CARBAMAZEPINA 20 MG / ML FRASCO (445)	FRASCO	52 FR	43 FR	3,58 FR
CARBAMAZEPINA 200 MG COMP (444)	COMPRIMIDO	5.950 CPR	54.640 CPR	4.553,33 CPR
CARBONATO DE CALCIO 500 MG (1250 MG) COMP (447)	COMPRIMIDO	1.850 CPR	7.980 CPR	665,00 CPR
CARBONATO DE CALCIO 600 MG + VITAMINA D 400 UI COMP (2588)	COMPRIMIDO	3.235 CPR	19.480 CPR	1.623,33 CPR
CARBONATO DE LÍTIO 300 MG COMP (449)	COMPRIMIDO	1.400 CPR	20.100 CPR	1.675,00 CPR
CARVEDILOL 12.5 MG COMP (450)	COMPRIMIDO	5.580 CPR	13.860 CPR	1.155,00 CPR
CARVEDILOL 25 MG COMP (451)	COMPRIMIDO	3.150 CPR	14.610 CPR	1.217,50 CPR
CARVEDILOL 3.125 MG COMP (452)	COMPRIMIDO	2.100 CPR	6.300 CPR	525,00 CPR
CARVEDILOL 6.25 MG COMP (453)	COMPRIMIDO	3.960 CPR	19.620 CPR	1.635,00 CPR
CEFALEXINA 500 MG COMP (455)	COMPRIMIDO	2.106 CPR	11.882 CPR	990,17 CPR
CEFALEXINA MONOIDRATADA 250 MG / 5 ML FRASCO (454)	FRASCO	16 FR	85 FR	7,08 FR
CEFTRIAXONA 500MG IM + DILUENTE FRASCO-AMPOLA (2764)	FRASCO - AMPOLA	6'AMP	11/AMP	0,92/AMP
CETOCONAZOL 200 MG COMP (458)	COMPRIMIDO	540 CPR	300 CPR	25,00 CPR
CINARIZINA 75 MG COMP (461)	COMPRIMIDO	1.915 CPR	20.610 CPR	1.717,50 CPR
CIPROFLOXACINO, CLORIDRATO 500 MG COMP (462)	COMPRIMIDO	85 CPR	25 CPR	2,08 CPR
CIPROTERONA, ACETATO 1MG + ESTRADIOL, VALERATO 2 MG COMP (463)	COMPRIMIDO	210 CPR	651 CPR	54,25 CPR
CLOMIPRAMINA, CLORIDRATO 25 MG COMP (467)	COMPRIMIDO	760 CPR	4.080 CPR	340,00 CPR
CLONAZEPAM 2 MG COMP (468)	COMPRIMIDO	2.380 CPR	19.726 CPR	1.643,83 CPR
CLONAZEPAM 2,5 MG / ML FRASCO C/ 20 ML (3730)	FRASCO	25 FR	11 FR	0,92 FR
CLORETO DE SÓDIO 0.9 % 10 ML AMPOLA (470)	AMPOLA	5 AMP	15 AMP	1,25 AMP
CLORETO DE SÓDIO NASAL 30 ML (3465)	FRASCO	14 FR	18 FR	1,50 FR
CLORPROMAZINA, CLORIDRATO 100 MG COMP (481)	COMPRIMIDO	3.160 CPR	14.700 CPR	1.225,00 CPR
CLORPROMAZINA, CLORIDRATO 25 MG / 5 ML AMPOLA (1022)	AMPOLA	6 AMP	8 AMP	0,67 AMP
CLORPROMAZINA, CLORIDRATO 25 MG COMP (482)	COMPRIMIDO	1.305 CPR	6.600 CPR	550,00 CPR
CLORPROMAZINA, CLORIDRATO 40 MG / ML FRASCO (483)	FRASCO	13 FR	53 FR	4,42 FR
COLAGENASE 1.2 UI SEM CLORANFENICOL POMADA 30 G (486)	BISNAGA	33 BSN	52 BSN	4,33 BSN
COMPLEXO B 2 ML AMPOLA (487)	AMPOLA	62 AMP	109 AMP	9,08 AMP
COXCIP (697)	COMPRIMIDO	194 CPR	2.520 CPR	210,00 CPR
DEXAMETASONA 0,1% SOL. OFTALMICA 5ML (491)	FRASCO	2 FR	10 FR	0,83 FR
DEXAMETASONA, ACETATO 0.1 % 10 G BISNAGA (490)	BISNAGA	105 BSN	574 BSN	47,83 BSN
DEXAMETASONA, FOSFATO DISSÓDICO 4 MG / ML AMPOLA 2,5 ML (493)	AMPOLA	40 AMP	198 AMP	16,50 AMP
DEXCLORFENIRAMINA, MALEATO 2 MG / 5 ML FRASCO (495)	FRASCO	72 FR	368 FR	30,67 FR
DEXCLORFENIRAMINA, MALEATO 2 MG COMP (494)	COMPRIMIDO	2.825 CPR	9.569 CPR	797,42 CPR

Este documento foi assinado digitalmente por MARCELE FRANCIANE BOMBARDELLI BARCELOS e ANA PAULA TEIXEIRA DE LIMA.
Para verificar as assinaturas vá ao site https://sistemas.pmfi.pr.gov.br/rp/sidpublico/verificar e utilize o código 0621B716-2B91-4876-b74e-B0352B2B5B2A

RELATÓRIO DE CONSUMO MÉDIO NO PERÍODO
No período de 01/01/2021 até 31/12/2021
Modelo de relatório: POR LOCAL
Grupo: NÃO INFORMADO

SubGrupo: NÃO INFORMADO

Item inativado. Itens com saldo igual ou inferior à previsão de consumo para o próximo período. Itens com saldo próximo ao limite da previsão de consumo para o próximo período. Itens com saldo superior à previsão de consumo para o próximo período.

Item genérico	Apresentação	Saldo atual	Itens consumidos	Média no período
DIAZEPAM 10 MG COMP (496)	COMPRIMIDO	1.770 CPR	8.700 CPR	725,00 CPR
DIAZEPAM 5 MG COMP (498)	COMPRIMIDO	810 CPR	3.060 CPR	255,00 CPR
DIAZEPAM 5 MG/ML 2 ML AMPOLA (497)	AMPOLA	6 AMP	4 AMP	0,33 AMP
DICLOFENACO SÓDICO 75 MG / 3 ML AMPOLA (499)	AMPOLA	42 AMP	322 AMP	26,83 AMP
DIGOXINA 0.25 MG COMP (500)	COMPRIMIDO	730 CPR	1.445 CPR	120,42 CPR
DIPIRONA SÓDICA 500 MG / ML AMPOLA 2 ML (506)	AMPOLA	65 AMP	404 AMP	33,67 AMP
DIPIRONA SÓDICA 500 MG / ML GOTAS 10 ML FRASCO (507)	FRASCO	163 FR	250 FR	20,83 FR
DIPIRONA SÓDICA 500 MG COMP (505)	COMPRIMIDO	7.594 CPR	53.652 CPR	4.471,00 CPR
DOXAZOSINA, MESILATO 2 MG COMP (592)	COMPRIMIDO	2.115 CPR	15.615 CPR	1.301,25 CPR
DOXICICLINA, CLORIDRATO 100 MG COMP (515)	COMPRIMIDO	78 CPR	220 CPR	18,33 CPR
ENALAPRIL, MALEATO 10 MG COMP (3363)	COMPRIMIDO	0 CPR	17.740 CPR	1.478,33 CPR
ENALAPRIL, MALEATO 20 MG COMP (517)	COMPRIMIDO	1.390 CPR	42.820 CPR	3.568,33 CPR
EPINEFRINA (ADRENALINA) 1 MG / ML AMPOLA 1 ML (399)	AMPOLA	4 AMP	12 AMP	1,00 AMP
ERITROMICINA ESTEARATO 50 MG / ML FRASCO (520)	FRASCO	0 FR	10 FR	0,83 FR
ESCOPOLAMINA, BUTILBROMETO 10 MG COMP (564)	COMPRIMIDO	1.355 CPR	7.380 CPR	615,00 CPR
ESCOPOLAMINA, BUTILBROMETO 20 MG / ML AMPOLA 1 ML (565)	AMPOLA	7 AMP	36 AMP	3,00 AMP
ESCOPOLAMINA, BUTILBROMETO 4MG/ML + DIPIRONA SÓDICA 500 MG/ML AMPOLA 5 ML (563)	AMPOLA	14 AMP	68 AMP	5,67 AMP
ESPIRAMICINA 1.5 UI (522)	COMPRIMIDO	58 CPR	64 CPR	5,33 CPR
ESPIRONOLACTONA 25 MG COMP (523)	COMPRIMIDO	4.130 CPR	21.780 CPR	1.815,00 CPR
FENITOINA 100 MG COMP (527)	COMPRIMIDO	2.540 CPR	11.970 CPR	997,50 CPR
FENITOINA SÓDICA 50 MG / ML AMPOLA (528)	AMPOLA	3 AMP	6 AMP	0,50 AMP
FENOBARBITAL 100 MG COMP (529)	COMPRIMIDO	3.380 CPR	19.560 CPR	1.630,00 CPR
FENOBARBITAL 40 MG / ML FRASCO (531)	FRASCO	3 FR	77 FR	6,42 FR
FENOBARBITAL SÓDICO 100 MG / ML IM / IV AMPOLA (530)	AMPOLA	4 AMP	16 AMP	1,33 AMP
FENOTEROL, BROMIDRATO 5 MG / ML FRASCO 20 ML (532)	FRASCO	1 FR	3 FR	0,25 FR
FITA DE AUTO CLAVE (111)	UNIDADE	0 UN	5 UN	0,42 UN
FITOMENADIONA 10 MG / ML AMPOLA 1 ML (534)	AMPOLA	3 AMP	15 AMP	1,25 AMP
FLUCONAZOL 150 MG CÁPSULA (535)	CAPSULA	46 CAP	122 CAP	10,17 CAP
FLUOXETINA, CLORIDRATO 20 MG CÁPSULA (539)	CAPSULA	12.712 CAP	93.876 CAP	7.823,00 CAP
FUROSEMIDA 10 MG / ML AMPOLA 2 ML (940)	AMPOLA	10 AMP	59 AMP	4,92 AMP
FUROSEMIDA 40 MG COMP (543)	COMPRIMIDO	3.100 CPR	30.311 CPR	2.525,92 CPR
GESTODENO 0.075 MG + ETINILESTRADIOL 0.02 MG COMP (547)	COMPRIMIDO	294 CPR	2.415 CPR	201,25 CPR
GLICLAZIDA 30MG COMP (3552)	COMPRIMIDO	550 CPR	1.230 CPR	102,50 CPR
GLICOSE 25 % 10 ML AMPOLA (548)	AMPOLA	15 AMP	10 AMP	0,83 AMP
GLICOSE 50 % 10 ML AMPOLA (549)	AMPOLA	1 AMP	30 AMP	2,50 AMP
GUACO (MIKANIA GLOMERATA) SOLUÇÃO ORAL (1560)	FRASCO	12 FR	99 FR	8,25 FR
HALOPERIDOL 1 MG COMP (552)	COMPRIMIDO	1.920 CPR	8.996 CPR	749,67 CPR
HALOPERIDOL 2 MG / ML FRASCO (553)	FRASCO	11 FR	16 FR	1,33 FR
HALOPERIDOL 5 MG / ML AMPOLA (556)	AMPOLA	5 AMP	10 AMP	0,83 AMP
HALOPERIDOL 5 MG COMP (554)	COMPRIMIDO	4.700 CPR	22.660 CPR	1.888,33 CPR
HALOPERIDOL DECANOATO 70.52 MG / ML AMPOLA 1 ML (557)	AMPOLA	12 AMP	41 AMP	3,42 AMP
HIDROCORTISONA, SUCCINATO SÓDICO 100 MG FRASCO - AMPOLA (560)	FRASCO - AMPOLA	10'AMP	31/AMP	2,58/AMP
HIDROCORTISONA, SUCCINATO SÓDICO 500 MG FRASCO - AMPOLA (561)	FRASCO - AMPOLA	9'AMP	28/AMP	2,33/AMP
HIDRÓXIDO DE ALUMÍNIO 60 MG / ML FRASCO (2776)	FRASCO	58 FR	294 FR	24,50 FR
IBUPROFENO 50 MG / ML FRASCO 30 ML (567)	FRASCO	1 FR	209 FR	17,42 FR
IBUPROFENO 600 MG COMP (568)	COMPRIMIDO	8.799 CPR	43.021 CPR	3.585,08 CPR
IMIPRAMINA, CLORIDRATO 25 MG COMP (569)	COMPRIMIDO	2.880 CPR	14.390 CPR	1.199,17 CPR
IMUNOGLOBULINA 300 MCG (1142)	UNIDADE	3 UN	4 UN	0,33 UN
INSULINA NPH (9ª RS) 100UI / 3ML CANETA (2179)	UNIDADE	183 UN	805 UN	67,08 UN
INSULINA NPH (9ªRS) 100 UI /10 ML FRASCO (699)	FRASCO	109 FR	507 FR	42,25 FR
INSULINA REGULAR (9ª RS) 100UI / 3ML CANETA (2178)	UNIDADE	70 UN	145 UN	12,08 UN
INSULINA REGULAR (9ªRS) 100 UI/10 ML FRASCO (1128)	FRASCO	36 FR	119 FR	9,92 FR
IPRATRÓPIO, BROMETO 0.025 % FRASCO (572)	FRASCO	1 FR	5 FR	0,42 FR
ISONIAZIDA 100 MG COMP (702)	UNIDADE	0 CPR	500 CPR	41,67 CPR
IVERMECTINA 6 MG COMP (575)	UNIDADE	272 CPR	177 CPR	14,75 CPR
LANCETA (956)	UNIDADE	0 UN	736 UN	61,33 UN
LANCETA DESCARTÁVEL (3623)	UNIDADE	700 UN	3.400 UN	283,33 UN
LANCETADOR (957)	UNIDADE	0 UN	10 UN	0,83 UN
LEVODOPA 100 MG + BENSERAZIDA 25 MG CÁPSULA HBS (579)	CAPSULA	390 CAP	5.130 CAP	427,50 CAP
LEVODOPA 100 MG + BENSERAZIDA 25 MG COMPRIMIDO BD (2759)	COMPRIMIDO	900 CPR	450 CPR	37,50 CPR
LEVODOPA 100 MG + BENSERAZIDA 25 MG COMPRIMIDO DISPERSÍVEL (580)	UNIDADE	510 CPR	330 CPR	27,50 CPR
LEVODOPA 200 MG + BENSERAZIDA 50 MG COMPRIMIDO BISSULCADO (581)	COMPRIMIDO	1.080 CPR	900 CPR	75,00 CPR
LEVODOPA 250 MG + CARBIDOPA 25 MG COMPRIMIDO (582)	COMPRIMIDO	670 CPR	2.780 CPR	231,67 CPR
LEVOMEPROMAZINA, MALEATO 100 MG COMP (584)	COMPRIMIDO	1.930 CPR	8.430 CPR	702,50 CPR
LEVONORGESTREL 0.15 MG + ETINILESTRADIOL 0.03 MG (703)	COMPRIMIDO	336 CPR	4.452 CPR	371,00 CPR
LEVONORGESTREL 0.75 MG COMP (704)	COMPRIMIDO	6 CPR	6 CPR	0,50 CPR
LEVOTIROXINA SÓDICA 100 MCG COMP (586)	COMPRIMIDO	2.130 CPR	18.390 CPR	1.532,50 CPR
LEVOTIROXINA SÓDICA 25 MCG COMP (587)	COMPRIMIDO	3.255 CPR	36.660 CPR	3.055,00 CPR
LEVOTIROXINA SÓDICA 50 MCG COMP (588)	COMPRIMIDO	2.260 CPR	35.670 CPR	2.972,50 CPR
LIDOCAÍNA, CLORIDRATO 2 % GEL 30 G BISNAGA (590)	BISNAGA	66 BSN	76 BSN	6,33 BSN

Este documento foi assinado eletronicamente por [illegible] LIMA.
Para verificar as assinaturas vá ao site https://sistemas.pmfi.pr.gov.br/rp/sidpublico/verificar e utilize o código [illegible]

RELATÓRIO DE CONSUMO MÉDIO NO PERÍODO
No período de 01/01/2021 até 31/12/2021
Modelo de relatório: POR LOCAL
Grupo: NÃO INFORMADO

SubGrupo: NÃO INFORMADO

Item inativado. Itens com saldo igual ou inferior à previsão de consumo para o próximo período. Itens com saldo próximo ao limite da previsão de consumo para o próximo período. Itens com saldo superior à previsão de consumo para o próximo período.

Item genérico	Apresentação	Saldo atual	Itens consumidos	Média no período
MDT COMBI MB ADULTO (705)	CARTELA	5 CRT	15 CRT	1,25 CRT
MEDROXIPROGESTERONA, ACETATO 150 MG / ML AMPOLA (709)	AMPOLA	36 AMP	159 AMP	13,25 AMP
METILDOPA 250 MG COMP (593)	COMPRIMIDO	620 CPR	7.280 CPR	606,67 CPR
METOCLOPRAMIDA, CLORIDRATO 10 MG COMP (597)	COMPRIMIDO	2.915 CPR	9.100 CPR	758,33 CPR
METOCLOPRAMIDA, CLORIDRATO 4 MG / ML FRASCO 10 ML (598)	FRASCO	17 FR	32 FR	2,67 FR
METOCLOPRAMIDA, CLORIDRATO 5 MG / ML AMPOLA 2ML (599)	AMPOLA	26 AMP	135 AMP	11,25 AMP
METRONIDAZOL 250 MG COMP (601)	COMPRIMIDO	1.119 CPR	6.360 CPR	530,00 CPR
METRONIDAZOL 500 MG / 5 G -50 G BISNAGA C/ 10 APLICADORES (602)	BISNAGA	103 BSN	97 BSN	8,08 BSN
MICONAZOL, NITRATO 80 G CREME VAGINAL C/ 14 APLICADORES (604)	BISNAGA	99 BSN	217 BSN	18,08 BSN
MICONAZOL, NITRATO CREME DERMATOLÓGICO 2 % BISNAGA COM NO MÍNIMO 28 G (603)	BISNAGA	110 BSN	222 BSN	18,50 BSN
MONITOR GLICEMIA (942)	UNIDADE	4 UN	12 UN	1,00 UN
NICOTINA 14 MG ADESIVO (691)	ENVELOPE	21 UN	63 UN	5,25 UN
NICOTINA 21 MG ADESIVO (692)	ENVELOPE	28 UN	70 UN	5,83 UN
NICOTINA 7 MG ADESIVO (693)	ENVELOPE	21 UN	49 UN	4,08 UN
NIFEDIPINO 10 MG COMP (612)	COMPRIMIDO	5.060 CPR	48.240 CPR	4.020,00 CPR
NISTATINA 100.000/ ML FRASCO (613)	FRASCO	20 FR	43 FR	3,58 FR
NITROFURANTOÍNA 100 MG COMP (614)	COMPRIMIDO	791 CPR	4.065 CPR	338,75 CPR
NORETISTERONA + ESTRADIOL 50 + 5 MG / ML (MESIGYNA) (1012)	AMPOLA	32 AMP	221 AMP	18,42 AMP
NORETISTERONA 0.35 MG COMP (711)	COMPRIMIDO	770 CPR	3.150 CPR	262,50 CPR
NORFLOXACINO 400 MG COMP (618)	COMPRIMIDO	956 CPR	1.000 CPR	83,33 CPR
NORTRIPTILINA, CLORIDRATO 25 MG CAP (619)	CAPSULA	2.910 CAP	13.880 CAP	1.156,67 CAP
OMEPRAZOL 20 MG CÁPSULA (621)	CAPSULA	0 CAP	49.564 CAP	4.130,33 CAP
OSELTAMIVIR 30 MG CÁPSULA (712)	CAPSULA	0 CAP	190 CAP	15,83 CAP
OSELTAMIVIR 45 MG CÁPSULA (713)	CAPSULA	0 CAP	10 CAP	0,83 CAP
OSELTAMIVIR 75 MG CÁPSULA (714)	CAPSULA	0 CAP	210 CAP	17,50 CAP
OXIBUTININA, CLORIDRATO 5 MG COMP (625)	COMPRIMIDO	0 CPR	1.290 CPR	107,50 CPR
ÓXIDO DE ZINCO 100 MG + RETINOL 1000 UI + CALCIFEROL 400 UI BISNAGA (627)	BISNAGA	97 BSN	292 BSN	24,33 BSN
PARACETAMOL 500 MG COMP (628)	COMPRIMIDO	10.431 CPR	37.017 CPR	3.084,75 CPR
PARACETAMOL GOTAS 200 MG / ML FRASCO (629)	FRASCO	77 FR	392 FR	32,67 FR
PERMETRINA 5 % LOÇÃO 50 MG / ML FRASCO 60 ML (944)	FRASCO	7 FR	104 FR	8,67 FR
PIRIMETAMINA 25 MG COMP (634)	COMPRIMIDO	30 CPR	30 CPR	2,50 CPR
POLIMIXINA B, SULFATO 10000 UI + NEOMICINA, SULFATO 3.5 MG / ML + ACETONIDA FLUOCINOLONA 0.25 MG / ML + LIDOCAÍNA, CLORIDRATO 20 MG / ML FRASCO 5 ML (669)	FRASCO	1 FR	16 FR	1,33 FR
POLIVITAMÍNICO 100 MG CÁPSULA (637)	CAPSULA	3.690 CAP	12.488 CAP	1.040,67 CAP
POLIVITAMÍNICO MÍNIMO 100 ML FRASCO (636)	FRASCO	7 FR	99 FR	8,25 FR
PREDNISOLONA, FOSFATO SÓDICO 3 MG / ML FRASCO 60 ML (638)	FRASCO	54 FR	124 FR	10,33 FR
PREDNISONA 20 MG COMP (639)	COMPRIMIDO	3.620 CPR	5.020 CPR	418,33 CPR
PREDNISONA 5 MG COMP (640)	COMPRIMIDO	790 CPR	3.780 CPR	315,00 CPR
PROMETAZINA, CLORIDRATO 25 MG / ML AMPOLA 2 ML (643)	AMPOLA	15 AMP	64 AMP	5,33 AMP
PROMETAZINA, CLORIDRATO 25 MG COMP (642)	COMPRIMIDO	570 CPR	2.370 CPR	197,50 CPR
PROPATILNITRATO 10 MG COMP (644)	COMPRIMIDO	800 CPR	6.250 CPR	520,83 CPR
PROPRANOLOL, CLORIDRATO 40 MG COMP (645)	COMPRIMIDO	1.830 CPR	17.550 CPR	1.462,50 CPR
RIFAMPICINA 150 MG + ISONIAZIDA 75 MG CÁPSULA (701)	CAPSULA	0 CAP	2.556 CAP	213,00 CAP
RIFAMPICINA 150 MG + ISONIAZIDA 75 MG CÁPSULA (701)	COMPRIMIDO	196 CPR	2.556 CPR	213,00 CPR
RISPERIDONA 1 MG COMP (651)	COMPRIMIDO	1.080 CPR	3.390 CPR	282,50 CPR
RISPERIDONA 2 MG COMP (652)	COMPRIMIDO	1.545 CPR	2.715 CPR	226,25 CPR
SAIS PARA REIDRATAÇÃO ORAL 27.9 G SACHÊ (654)	SACHÊ	358 SCH	1.396 SCH	116,33 SCH
SALBUTAMOL, SULFATO 0.4 MG / ML FRASCO 100 ML (655)	FRASCO	10 FR	2 FR	0,17 FR
SALBUTAMOL, SULFATO 2 MG COMP (657)	COMPRIMIDO	0 CPR	100 CPR	8,33 CPR
SECNIDAZOL 1 G COMP (658)	COMPRIMIDO	32 CPR	69 CPR	5,75 CPR
SERINGA 0.5 ML (FARMÁCIA) (945)	UNIDADE	807 UN	6.875 UN	572,92 UN
SERINGA 1 ML (FARMÁCIA) (946)	UNIDADE	174 UN	3.032 UN	252,67 UN
SINVASTATINA 20 MG COMP (660)	COMPRIMIDO	7.725 CPR	32.755 CPR	2.729,58 CPR
SINVASTATINA 40 MG COMP (661)	COMPRIMIDO	5.480 CPR	23.120 CPR	1.926,67 CPR
SULFADIAZINA 500 MG COMP (664)	COMPRIMIDO	0 CPR	80 CPR	6,67 CPR
SULFADIAZINA DE PRATA 30 G 1% BISNAGA (2599)	BISNAGA	35 BSN	68 BSN	5,67 BSN
SULFAMETOXAZOL + TRIMETROPRIMA 200 + 40 MG / 5 ML FRASCO (666)	FRASCO	13 FR	14 FR	1,17 FR
SULFAMETOXAZOL + TRIMETROPRIMA 400 MG + 80 MG COMP (667)	COMPRIMIDO	325 CPR	4.100 CPR	341,67 CPR
SULFATO FERROSO 25 MG / ML GOTAS 30 ML FRASCO (670)	FRASCO	10 FR	65 FR	5,42 FR
SULFATO FERROSO 40 MG COMP (671)	COMPRIMIDO	3.320 CPR	27.950 CPR	2.329,17 CPR
SULFATO FERROSO 5 MG / ML XAROPE 100 ML FRASCO (672)	FRASCO	18 FR	20 FR	1,67 FR
TERBUTALINA, SULFATO 0.5 MG / ML AMPOLA 1 ML (677)	AMPOLA	2 AMP	11 AMP	0,92 AMP
TIRAS REAGENTES (HGT) (947)	UNIDADE	3.200 UN	39.180 UN	3.265,00 UN

Total de registro(s): **380**

FARMÁCIA MÓVEL

Grupo: NÃO INFORMADO

SubGrupo: NÃO INFORMADO

Item inativado. Itens com saldo igual ou inferior à previsão de consumo para o próximo período. Itens com saldo próximo ao limite da previsão de consumo para o próximo período. Itens com saldo superior à previsão de consumo para o próximo período.

Item genérico	Apresentação	Saldo atual	Itens consumidos	Média no período

Este documento foi assinado eletronicamente por [illegible].
Para verificar as assinaturas vá ao site https://sistemas.pmfi.pr.gov.br/rp/sidpublico/verificar e utilize o código [illegible].

RELATÓRIO DE CONSUMO MÉDIO NO PERÍODO
No período de 01/01/2021 até 31/12/2021
Modelo de relatório: POR LOCAL
Grupo: NÃO INFORMADO

SubGrupo: NÃO INFORMADO

■ Item inativado. ■ Itens com saldo igual ou inferior à previsão de consumo para o próximo período. ■ Itens com saldo próximo ao limite da previsão de consumo para o próximo período. ■ Itens com saldo superior à previsão de consumo para o próximo período.

Item genérico	Apresentação	Saldo atual	Itens consumidos	Média no período	
ACICLOVIR 200 MG COMP (392)	COMPRIMIDO	315 CPR	135 CPR	11,25 CPR	
ACIDO ACETILSALICILICO 100 MG COMP (116)	COMPRIMIDO	660 CPR	720 CPR	60,00 CPR	
ACIDO FOLICO 5 MG COMP (393)	COMPRIMIDO	500 CPR	500 CPR	41,67 CPR	
ACIDO VALPROICO 250 MG / 5 ML (395)	FRASCO	3 FR	2 FR	0,17 FR	
ACIDO VALPROICO 250 MG CÁPSULA (396)	CAPSULA	1.050 CAP	250 CAP	20,83 CAP	
ALBENDAZOL 40 MG / ML FRASCO (401)	FRASCO	18 FR	30 FR	2,50 FR	
ALBENDAZOL 400 MG COMP (402)	COMPRIMIDO	33 CPR	96 CPR	8,00 CPR	
ALOPURINOL 100 MG COMP (404)	COMPRIMIDO	120 CPR	30 CPR	2,50 CPR	
ALOPURINOL 300 MG COMP (405)	COMPRIMIDO	120 CPR	180 CPR	15,00 CPR	
AMBROXOL, CLORIDRATO 15 MG / 5 ML FRASCO (474)	FRASCO	0 FR	53 FR	4,42 FR	
AMBROXOL, CLORIDRATO 30 MG / 5 ML FRASCO (475)	FRASCO	0 FR	39 FR	3,25 FR	
AMINOFILINA 100 MG COMP (406)	COMPRIMIDO	20 CPR	180 CPR	15,00 CPR	
AMIODARONA, CLORIDRATO 200 MG COMP (408)	COMPRIMIDO	330 CPR	620 CPR	51,67 CPR	
AMITRIPTILINA, CLORIDRATO 25 MG COMP (410)	COMPRIMIDO	520 CPR	1.620 CPR	135,00 CPR	
AMOXICILINA 250 MG / 5 ML FRASCO 60 ML (414)	FRASCO	0 FR	24 FR	2,00 FR	
AMOXICILINA 250 MG / 5 ML FRASCO 150 ML (413)	FRASCO	14 FR	31 FR	2,58 FR	
AMOXICILINA 250 MG + CLAVULANATO DE POTÁSSIO 62,5 MG / 5 ML FRASCO (412)	FRASCO	0 FR	36 FR	3,00 FR	
AMOXICILINA 500 MG + CLAVULANATO DE POTÁSSIO 125 MG COMP (411)	COMPRIMIDO	160 CPR	370 CPR	30,83 CPR	
AMOXICILINA 500 MG CÁPSULA (415)	CAPSULA	305 CAP	308 CAP	25,67 CAP	
ANLODIPINO, BESILATO 5 MG COMP (417)	COMPRIMIDO	600 CPR	1.180 CPR	98,33 CPR	
ATENOLOL 50 MG COMP (420)	COMPRIMIDO	390 CPR	180 CPR	15,00 CPR	
AZITROMICINA 500 MG COMP (423)	COMPRIMIDO	126 CPR	14 CPR	1,17 CPR	
BENZILPENICILINA 600.000 UI / ML FRASCO - AMPOLA (427)	FRASCO - AMPOLA	0'AMP	15/AMP	1,25/AMP	
BENZILPENICILINA BENZATINA 1.200.00 UI / ML FRASCO - AMPOLA (426)	FRASCO - AMPOLA	0'AMP	5/AMP	0,42/AMP	
BENZILPENICILINA BENZATINA 1.200.00 UI / ML FRASCO - AMPOLA (SIFILIS - MS) (939)	FRASCO - AMPOLA	0'AMP	12/AMP	1,00/AMP	
BIPERIDENO, CLORIDRATO 2 MG COMP (433)	COMPRIMIDO	1.070 CPR	300 CPR	25,00 CPR	
CAPTOPRIL 25 MG COMP (442)	COMPRIMIDO	29 CPR	30 CPR	2,50 CPR	
CARBONATO DE CALCIO 500 MG (1250 MG) COMP (447)	COMPRIMIDO	140 CPR	60 CPR	5,00 CPR	
CARBONATO DE CALCIO 600 MG + VITAMINA D 400 UI COMP (2588)	COMPRIMIDO	390 CPR	210 CPR	17,50 CPR	
CARBONATO DE LÍTIO 300 MG COMP (449)	COMPRIMIDO	300 CPR	500 CPR	41,67 CPR	
CARVEDILOL 12.5 MG COMP (450)	COMPRIMIDO	0 CPR	720 CPR	60,00 CPR	
CARVEDILOL 3.125 MG COMP (452)	COMPRIMIDO	60 CPR	120 CPR	10,00 CPR	
CEFALEXINA 500 MG COMP (455)	COMPRIMIDO	300 CPR	360 CPR	30,00 CPR	
CEFALEXINA MONOIDRATADA 250 MG / 5 ML FRASCO (454)	FRASCO	13 FR	22 FR	1,83 FR	
CETOCONAZOL 200 MG COMP (458)	COMPRIMIDO	450 CPR	150 CPR	12,50 CPR	
CINARIZINA 75 MG COMP (461)	COMPRIMIDO	300 CPR	170 CPR	14,17 CPR	
CIPROFLOXACINO, CLORIDRATO 500 MG COMP (462)	COMPRIMIDO	0 CPR	60 CPR	5,00 CPR	
CIPROTERONA, ACETATO 1MG + ESTRADIOL, VALERATO 2 MG COMP (463)	COMPRIMIDO	0 CPR	105 CPR	8,75 CPR	
CLONAZEPAM 2 MG COMP (468)	COMPRIMIDO	820 CPR	120 CPR	10,00 CPR	
CLONAZEPAM 2,5 MG / ML FRASCO C/ 20 ML (3730)	FRASCO	6 FR	2 FR	0,17 FR	
CLORETO DE SÓDIO NASAL 30 ML (3465)	FRASCO	2 FR	40 FR	3,33 FR	
CLORPROMAZINA, CLORIDRATO 100 MG COMP (481)	COMPRIMIDO	340 CPR	60 CPR	5,00 CPR	
CLORPROMAZINA, CLORIDRATO 25 MG COMP (482)	COMPRIMIDO	340 CPR	60 CPR	5,00 CPR	
CLORPROMAZINA, CLORIDRATO 40 MG / ML FRASCO (483)	FRASCO	9 FR	1 FR	0,08 FR	
COMPLEXO B 2 ML AMPOLA (487)	AMPOLA	5 AMP	1 AMP	0,08 AMP	
DEXAMETASONA, ACETATO 0.1 % 10 G BISNAGA (490)	BISNAGA	24 BSN	76 BSN	6,33 BSN	
DEXAMETASONA, FOSFATO DISSÓDICO 4 MG / ML AMPOLA 2,5 ML (493)	AMPOLA	10 AMP	1 AMP	0,08 AMP	
DEXCLORFENIRAMINA, MALEATO 2 MG / 5 ML FRASCO (495)	FRASCO	9 FR	63 FR	5,25 FR	
DEXCLORFENIRAMINA, MALEATO 2 MG COMP (494)	COMPRIMIDO	580 CPR	280 CPR	23,33 CPR	
DIAZEPAM 10 MG COMP (496)	COMPRIMIDO	220 CPR	180 CPR	15,00 CPR	
DIAZEPAM 5 MG COMP (498)	COMPRIMIDO	60 CPR	330 CPR	27,50 CPR	
DICLOFENACO SÓDICO 75 MG / 3 ML AMPOLA (499)	AMPOLA	5 AMP	10 AMP	0,83 AMP	
DIPIRONA SÓDICA 500 MG / ML AMPOLA 2 ML (506)	AMPOLA	8 AMP	8 AMP	0,67 AMP	
DIPIRONA SÓDICA 500 MG / ML GOTAS 10 ML FRASCO (507)	FRASCO	12 FR	75 FR	6,25 FR	
DIPIRONA SÓDICA 500 MG COMP (505)	COMPRIMIDO	1.270 CPR	1.670 CPR	139,17 CPR	
DOXAZOSINA, MESILATO 2 MG COMP (592)	COMPRIMIDO	150 CPR	210 CPR	17,50 CPR	
ENALAPRIL, MALEATO 10 MG COMP (3363)	COMPRIMIDO	80 CPR	420 CPR	35,00 CPR	
ENALAPRIL, MALEATO 20 MG COMP (517)	COMPRIMIDO	1.220 CPR	540 CPR	45,00 CPR	
ESCOPOLAMINA, BUTILBROMETO 10 MG COMP (564)	COMPRIMIDO	285 CPR	435 CPR	36,25 CPR	
ESPIRONOLACTONA 25 MG COMP (523)	COMPRIMIDO	120 CPR	340 CPR	28,33 CPR	
FENITOINA 100 MG COMP (527)	COMPRIMIDO	1.020 CPR	480 CPR	40,00 CPR	
FENOBARBITAL 100 MG COMP (529)	COMPRIMIDO	480 CPR	120 CPR	10,00 CPR	
FLUCONAZOL 150 MG CÁPSULA (535)	CAPSULA	4 CAP	18 CAP	1,50 CAP	
FLUOXETINA, CLORIDRATO 20 MG CÁPSULA (539)	CAPSULA	420 CAP	2.044 CAP	170,33 CAP	
FUROSEMIDA 10 MG / ML AMPOLA 2 ML (940)	AMPOLA	5 AMP	9 AMP	0,75 AMP	
FUROSEMIDA 40 MG COMP (543)	COMPRIMIDO	120 CPR	1.120 CPR	93,33 CPR	
GUACO (MIKANIA GLOMERATA) SOLUÇÃO ORAL (1560)	FRASCO	21 FR	27 FR	2,25 FR	
HALOPERIDOL 1 MG COMP (552)	COMPRIMIDO	420 CPR	180 CPR	15,00 CPR	
HIDROCORTISONA, SUCCINATO SÓDICO 100 MG FRASCO - AMPOLA (560)	FRASCO - AMPOLA	3'AMP	4/AMP	0,33/AMP	

Este documento foi assinado eletronicamente por [illegible].
Para verificar as assinaturas vá ao site https://sistemas.pmfi.pr.gov.br/rp/sidpublico/verificar e utilize o código [illegible].

RELATÓRIO DE CONSUMO MÉDIO NO PERÍODO
No período de 01/01/2021 até 31/12/2021
Modelo de relatório: POR LOCAL
Grupo: NÃO INFORMADO

SubGrupo: NÃO INFORMADO

Item inativado. | Itens com saldo igual ou inferior à previsão de consumo para o próximo período. | Itens com saldo próximo ao limite da previsão de consumo para o próximo período. | Itens com saldo superior à previsão de consumo para o próximo período.

Item genérico	Apresentação	Saldo atual	Itens consumidos	Média no período
HIDROCORTISONA, SUCCINATO SÓDICO 500 MG FRASCO - AMPOLA (561)	FRASCO - AMPOLA	3 AMP	3 AMP	0,25 AMP
HIDRÓXIDO DE ALUMÍNIO 60 MG / ML FRASCO (2776)	FRASCO	18 FR	31 FR	2,58 FR
IBUPROFENO 50 MG / ML FRASCO 30 ML (567)	FRASCO	0 FR	37 FR	3,08 FR
IBUPROFENO 600 MG COMP (568)	COMPRIMIDO	260 CPR	3.130 CPR	260,83 CPR
IMIPRAMINA, CLORIDRATO 25 MG COMP (569)	COMPRIMIDO	340 CPR	60 CPR	5,00 CPR
IVERMECTINA 6 MG COMP (575)	UNIDADE	476 CPR	13 CPR	1,08 CPR
LEVODOPA 100 MG + BENSERAZIDA 25 MG CÁPSULA HBS (579)	CAPSULA	120 CAP	120 CAP	10,00 CAP
LEVODOPA 200 MG + BENSERAZIDA 50 MG COMPRIMIDO BISSULCADO (581)	COMPRIMIDO	60 CPR	180 CPR	15,00 CPR
LEVODOPA 250 MG + CARBIDOPA 25 MG COMPRIMIDO (582)	COMPRIMIDO	200 CPR	200 CPR	16,67 CPR
LEVONORGESTREL 0.15 MG + ETINILESTRADIOL 0.03 MG (703)	COMPRIMIDO	168 CPR	231 CPR	19,25 CPR
LEVONORGESTREL 0.75 MG COMP (704)	COMPRIMIDO	0 CPR	6 CPR	0,50 CPR
LEVOTIROXINA SÓDICA 100 MCG COMP (586)	COMPRIMIDO	120 CPR	120 CPR	10,00 CPR
LEVOTIROXINA SÓDICA 25 MCG COMP (587)	COMPRIMIDO	200 CPR	300 CPR	25,00 CPR
LEVOTIROXINA SÓDICA 50 MCG COMP (588)	COMPRIMIDO	30 CPR	360 CPR	30,00 CPR
LIDOCAÍNA, CLORIDRATO 2 % GEL 30 G BISNAGA (590)	BISNAGA	5 BSN	5 BSN	0,42 BSN
MEDROXIPROGESTERONA, ACETATO 150 MG / ML AMPOLA (709)	AMPOLA	5 AMP	2 AMP	0,17 AMP
METOCLOPRAMIDA, CLORIDRATO 10 MG COMP (597)	COMPRIMIDO	120 CPR	160 CPR	13,33 CPR
METOCLOPRAMIDA, CLORIDRATO 4 MG / ML FRASCO 10 ML (598)	FRASCO	8 FR	1 FR	0,08 FR
METOCLOPRAMIDA, CLORIDRATO 5 MG / ML AMPOLA 2ML (599)	AMPOLA	9 AMP	11 AMP	0,92 AMP
METRONIDAZOL 250 MG COMP (601)	COMPRIMIDO	740 CPR	380 CPR	31,67 CPR
METRONIDAZOL 500 MG / 5 G -50 G BISNAGA C/ 10 APLICADORES (602)	BISNAGA	8 BSN	9 BSN	0,75 BSN
MICONAZOL, NITRATO 80 G CREME VAGINAL C/ 14 APLICADORES (604)	BISNAGA	12 BSN	13 BSN	1,08 BSN
MICONAZOL, NITRATO CREME DERMATOLÓGICO 2 % BISNAGA COM NO MÍNIMO 28 G (603)	BISNAGA	42 BSN	26 BSN	2,17 BSN
NIFEDIPINO 10 MG COMP (612)	COMPRIMIDO	507 CPR	663 CPR	55,25 CPR
NISTATINA 100.000/ ML FRASCO (613)	FRASCO	5 FR	10 FR	0,83 FR
NORETISTERONA + ESTRADIOL 50 + 5 MG / ML (MESIGYNA) (1012)	AMPOLA	0 AMP	2 AMP	0,17 AMP
NORETISTERONA 0.35 MG COMP (711)	COMPRIMIDO	35 CPR	105 CPR	8,75 CPR
NORFLOXACINO 400 MG COMP (618)	COMPRIMIDO	322 CPR	84 CPR	7,00 CPR
NORTRIPTILINA, CLORIDRATO 25 MG CAP (619)	CAPSULA	180 CAP	240 CAP	20,00 CAP
OMEPRAZOL 20 MG CÁPSULA (621)	CAPSULA	75 CAP	5.100 CAP	425,00 CAP
OSELTAMIVIR 30 MG CÁPSULA (712)	CAPSULA	0 CAP	50 CAP	4,17 CAP
OSELTAMIVIR 75 MG CÁPSULA (714)	CAPSULA	0 CAP	50 CAP	4,17 CAP
OXIBUTININA, CLORIDRATO 5 MG COMP (625)	COMPRIMIDO	0 CPR	300 CPR	25,00 CPR
ÓXIDO DE ZINCO 100 MG + RETINOL 1000 UI + CALCIFEROL 400 UI BISNAGA (627)	BISNAGA	10 BSN	16 BSN	1,33 BSN
PARACETAMOL 500 MG COMP (628)	COMPRIMIDO	1.670 CPR	1.490 CPR	124,17 CPR
PARACETAMOL GOTAS 200 MG / ML FRASCO (629)	FRASCO	26 FR	84 FR	7,00 FR
PERMETRINA 5 % LOÇÃO 50 MG / ML FRASCO 60 ML (944)	FRASCO	3 FR	2 FR	0,17 FR
POLIVITAMÍNICO 100 MG CÁPSULA (637)	CAPSULA	0 CAP	270 CAP	22,50 CAP
PREDNISOLONA, FOSFATO SÓDICO 3 MG / ML FRASCO 60 ML (638)	FRASCO	8 FR	94 FR	7,83 FR
PREDNISONA 20 MG COMP (639)	COMPRIMIDO	100 CPR	70 CPR	5,83 CPR
PREDNISONA 5 MG COMP (640)	COMPRIMIDO	80 CPR	400 CPR	33,33 CPR
PROMETAZINA, CLORIDRATO 25 MG / ML AMPOLA 2 ML (643)	AMPOLA	3 AMP	3 AMP	0,25 AMP
PROPATILNITRATO 10 MG COMP (644)	COMPRIMIDO	400 CPR	200 CPR	16,67 CPR
PROPRANOLOL, CLORIDRATO 40 MG COMP (645)	COMPRIMIDO	280 CPR	60 CPR	5,00 CPR
RISPERIDONA 1 MG COMP (651)	COMPRIMIDO	180 CPR	120 CPR	10,00 CPR
RISPERIDONA 2 MG COMP (652)	COMPRIMIDO	180 CPR	120 CPR	10,00 CPR
SAIS PARA REIDRATAÇÃO ORAL 27.9 G SACHÊ (654)	SACHÊ	104 SCH	86 SCH	7,17 SCH
SECNIDAZOL 1 G COMP (658)	COMPRIMIDO	10 CPR	50 CPR	4,17 CPR
SINVASTATINA 20 MG COMP (660)	COMPRIMIDO	490 CPR	1.230 CPR	102,50 CPR
SINVASTATINA 40 MG COMP (661)	COMPRIMIDO	960 CPR	210 CPR	17,50 CPR
SULFADIAZINA DE PRATA 30 G 1% BISNAGA (2599)	BISNAGA	6 BSN	4 BSN	0,33 BSN
SULFAMETOXAZOL + TRIMETROPRIMA 200 + 40 MG / 5 ML FRASCO (666)	FRASCO	15 FR	15 FR	1,25 FR
SULFAMETOXAZOL + TRIMETROPRIMA 400 MG + 80 MG COMP (667)	COMPRIMIDO	130 CPR	40 CPR	3,33 CPR
SULFATO FERROSO 25 MG / ML GOTAS 30 ML FRASCO (670)	FRASCO	4 FR	6 FR	0,50 FR
SULFATO FERROSO 40 MG COMP (671)	COMPRIMIDO	290 CPR	210 CPR	17,50 CPR
SULFATO FERROSO 5 MG / ML XAROPE 100 ML FRASCO (672)	FRASCO	2 FR	6 FR	0,50 FR
TIRAS REAGENTES (HGT) (947)	UNIDADE	95 UN	200 UN	16,67 UN

Total de registro(s): **380**

FARMÁCIA POLIAMBULATÓRIO

Grupo: NÃO INFORMADO

SubGrupo: NÃO INFORMADO

Item inativado. | Itens com saldo igual ou inferior à previsão de consumo para o próximo período. | Itens com saldo próximo ao limite da previsão de consumo para o próximo período. | Itens com saldo superior à previsão de consumo para o próximo período.

Item genérico	Apresentação	Saldo atual	Itens consumidos	Média no período
ACICLOVIR 200 MG COMP (392)	COMPRIMIDO	195 CPR	500 CPR	41,67 CPR
ACIDO ACETILSALICILICO 100 MG COMP (116)	COMPRIMIDO	6.490 CPR	57.920 CPR	4.826,67 CPR
ACIDO ASCORBICO 100 MG / ML AMPOLA (117)	AMPOLA	30 AMP	89 AMP	7,42 AMP
ACIDO FOLICO 5 MG COMP (393)	COMPRIMIDO	1.020 CPR	5.760 CPR	480,00 CPR
ACIDO FOLINICO 15 MG COMP (394)	COMPRIMIDO	120 CPR	191 CPR	15,92 CPR
ACIDO VALPROICO 250 MG / 5 ML (395)	FRASCO	64 FR	227 FR	18,92 FR

Este documento foi assinado eletronicamente por RAQUEL APARECIDA TERRA VIEIRA DE LIMA.
Para verificar as assinaturas vá ao site https://sistemas.pmfi.pr.gov.br/rp/sidpublico/verificar e utilize o código 9[illegible]

RELATÓRIO DE CONSUMO MÉDIO NO PERÍODO
No período de 01/01/2021 até 31/12/2021
Modelo de relatório: POR LOCAL
Grupo: NÃO INFORMADO

SubGrupo: NÃO INFORMADO

Item inativado. Itens com saldo igual ou inferior à previsão de consumo para o próximo período. Itens com saldo próximo ao limite da previsão de consumo para o próximo período. Itens com saldo superior à previsão de consumo para o próximo período.

Item genérico	Apresentação	Saldo atual	Itens consumidos	Média no período
ACIDO VALPROICO 250 MG CÁPSULA (396)	CAPSULA	3.250 CAP	17.550 CAP	1.462,50 CAP
ACIDOS GRAXOS ESSENCIAIS 200 ML + PALMITATO DE RETINOL 50 MG + ACETATO DE TOCOFEROL 400 MG + TRIGLICERÍDEOS DE CADEIA MÉDIA 250 MG + LECITINA DE SOJA 100 ML (397)	FRASCO	16 FR	112 FR	9,33 FR
ÁGUA DESTILADA 10 ML AMPOLA (400)	AMPOLA	327 AMP	91 AMP	7,58 AMP
AGULHA PARA CANETA DE INSULINA 4MM (2180)	UNIDADE	1.750 UN	3.886 UN	323,83 UN
ALBENDAZOL 40 MG / ML FRASCO (401)	FRASCO	246 FR	418 FR	34,83 FR
ALBENDAZOL 400 MG COMP (402)	COMPRIMIDO	280 CPR	671 CPR	55,92 CPR
ALENDRONATO DE SÓDIO 70 MG COMP (403)	COMPRIMIDO	48 CPR	436 CPR	36,33 CPR
ALOPURINOL 100 MG COMP (404)	COMPRIMIDO	1.040 CPR	2.790 CPR	232,50 CPR
ALOPURINOL 300 MG COMP (405)	COMPRIMIDO	1.470 CPR	2.480 CPR	206,67 CPR
AMBROXOL, CLORIDRATO 15 MG / 5 ML FRASCO (474)	FRASCO	27 FR	104 FR	8,67 FR
AMBROXOL, CLORIDRATO 30 MG / 5 ML FRASCO (475)	FRASCO	0 FR	388 FR	32,33 FR
AMINOFILINA 100 MG COMP (406)	COMPRIMIDO	400 CPR	500 CPR	41,67 CPR
AMINOFILINA 24 MG / ML AMPOLA 10 ML (407)	AMPOLA	0 AMP	17 AMP	1,42 AMP
AMIODARONA, CLORIDRATO 200 MG COMP (408)	COMPRIMIDO	1.130 CPR	5.950 CPR	495,83 CPR
AMIODARONA, CLORIDRATO 50 MG / ML AMPOLA (409)	AMPOLA	8 AMP	9 AMP	0,75 AMP
AMITRIPTILINA, CLORIDRATO 25 MG COMP (410)	COMPRIMIDO	4.970 CPR	46.870 CPR	3.905,83 CPR
AMOXICILINA 250 MG / 5 ML FRASCO 60 ML (414)	FRASCO	0 FR	224 FR	18,67 FR
AMOXICILINA 250 MG / 5 ML FRASCO 150 ML (413)	FRASCO	90 FR	214 FR	17,83 FR
AMOXICILINA 250 MG + CLAVULANATO DE POTÁSSIO 62,5 MG / 5 ML FRASCO (412)	FRASCO	15 FR	151 FR	12,58 FR
AMOXICILINA 500 MG + CLAVULANATO DE POTÁSSIO 125 MG COMP (411)	COMPRIMIDO	700 CPR	4.948 CPR	412,33 CPR
AMOXICILINA 500 MG CÁPSULA (415)	CAPSULA	2.319 CAP	9.113 CAP	759,42 CAP
ANLODIPINO, BESILATO 5 MG COMP (417)	COMPRIMIDO	6.340 CPR	56.430 CPR	4.702,50 CPR
ATENOLOL 50 MG COMP (420)	COMPRIMIDO	4.080 CPR	25.875 CPR	2.156,25 CPR
AZITROMICINA 500 MG COMP (423)	COMPRIMIDO	429 CPR	430 CPR	35,83 CPR
BATERIA LITHIUM CR-2032 - FARMÁCIA (1130)	UNIDADE	9 UN	8 UN	0,67 UN
BENZILPENICILINA 600.000 UI / ML FRASCO - AMPOLA (427)	FRASCO - AMPOLA	8'AMP	76/AMP	6,33/AMP
BENZILPENICILINA BENZATINA 1.200.00 UI / ML FRASCO - AMPOLA (426)	FRASCO - AMPOLA	29'AMP	133/AMP	11,08/AMP
BENZILPENICILINA BENZATINA 1.200.00 UI / ML FRASCO - AMPOLA (SIFILIS - MS) (939)	FRASCO - AMPOLA	0'AMP	157/AMP	13,08/AMP
BIPERIDENO, CLORIDRATO 2 MG COMP (433)	COMPRIMIDO	2.730 CPR	13.590 CPR	1.132,50 CPR
BIPERIDENO, LACTATO 5 MG / ML AMPOLA 1 ML (432)	AMPOLA	0 AMP	2 AMP	0,17 AMP
BROMOPRIDA 5 MG / ML AMPOLA 2 ML (436)	AMPOLA	114 AMP	71 AMP	5,92 AMP
BUPROPIONA 150 MG COMP (694)	COMPRIMIDO	0 CPR	330 CPR	27,50 CPR
CABO USB (1199)	UNIDADE	2 UN	3 UN	0,25 UN
CAPTOPRIL 25 MG COMP (442)	COMPRIMIDO	102 CPR	68 CPR	5,67 CPR
CARBAMAZEPINA 20 MG / ML FRASCO (445)	FRASCO	68 FR	97 FR	8,08 FR
CARBAMAZEPINA 200 MG COMP (444)	COMPRIMIDO	2.070 CPR	26.180 CPR	2.181,67 CPR
CARBONATO DE CALCIO 500 MG (1250 MG) COMP (447)	COMPRIMIDO	1.830 CPR	12.150 CPR	1.012,50 CPR
CARBONATO DE CALCIO 600 MG + VITAMINA D 400 UI COMP (2588)	COMPRIMIDO	1.990 CPR	17.175 CPR	1.431,25 CPR
CARBONATO DE LÍTIO 300 MG COMP (449)	COMPRIMIDO	825 CPR	8.545 CPR	712,08 CPR
CARVEDILOL 12.5 MG COMP (450)	COMPRIMIDO	2.250 CPR	13.800 CPR	1.150,00 CPR
CARVEDILOL 25 MG COMP (451)	COMPRIMIDO	1.860 CPR	9.990 CPR	832,50 CPR
CARVEDILOL 3.125 MG COMP (452)	COMPRIMIDO	2.100 CPR	5.610 CPR	467,50 CPR
CARVEDILOL 6.25 MG COMP (453)	COMPRIMIDO	2.070 CPR	15.540 CPR	1.295,00 CPR
CEFALEXINA 500 MG COMP (455)	COMPRIMIDO	6.896 CPR	42.928 CPR	3.577,33 CPR
CEFALEXINA MONOIDRATADA 250 MG / 5 ML FRASCO (454)	FRASCO	63 FR	81 FR	6,75 FR
CEFTRIAXONA 500MG IM + DILUENTE FRASCO-AMPOLA (2764)	FRASCO - AMPOLA	6'AMP	12/AMP	1,00/AMP
CETOCONAZOL 200 MG COMP (458)	COMPRIMIDO	300 CPR	1.195 CPR	99,58 CPR
CINARIZINA 75 MG COMP (461)	COMPRIMIDO	1.320 CPR	16.830 CPR	1.402,50 CPR
CIPROFLOXACINO, CLORIDRATO 500 MG COMP (462)	COMPRIMIDO	141 CPR	352 CPR	29,33 CPR
CIPROTERONA, ACETATO 1MG + ESTRADIOL, VALERATO 2 MG COMP (463)	COMPRIMIDO	42 CPR	84 CPR	7,00 CPR
CLOMIPRAMINA, CLORIDRATO 25 MG COMP (467)	COMPRIMIDO	2.220 CPR	8.340 CPR	695,00 CPR
CLONAZEPAM 2 MG COMP (468)	COMPRIMIDO	1.960 CPR	16.080 CPR	1.340,00 CPR
CLONAZEPAM 2,5 MG / ML FRASCO C/ 20 ML (3730)	FRASCO	26 FR	13 FR	1,08 FR
CLORETO DE POTÁSSIO 19.1 % 10 ML AMPOLA (469)	AMPOLA	10 AMP	5 AMP	0,42 AMP
CLORETO DE SÓDIO 0.9 % 10 ML AMPOLA (470)	AMPOLA	10 AMP	28 AMP	2,33 AMP
CLORETO DE SÓDIO 20 % 10 ML AMPOLA (471)	AMPOLA	0 AMP	2 AMP	0,17 AMP
CLORETO DE SÓDIO NASAL 30 ML (3465)	FRASCO	25 FR	77 FR	6,42 FR
CLORPROMAZINA, CLORIDRATO 100 MG COMP (481)	COMPRIMIDO	1.860 CPR	6.930 CPR	577,50 CPR
CLORPROMAZINA, CLORIDRATO 25 MG / 5 ML AMPOLA (1022)	AMPOLA	5 AMP	8 AMP	0,67 AMP
CLORPROMAZINA, CLORIDRATO 25 MG COMP (482)	COMPRIMIDO	1.890 CPR	5.580 CPR	465,00 CPR
CLORPROMAZINA, CLORIDRATO 40 MG / ML FRASCO (483)	FRASCO	22 FR	64 FR	5,33 FR
COLAGENASE 1.2 UI SEM CLORANFENICOL POMADA 30 G (486)	BISNAGA	54 BSN	39 BSN	3,25 BSN
COMPLEXO B 2 ML AMPOLA (487)	AMPOLA	91 AMP	170 AMP	14,17 AMP
COXCIP (697)	COMPRIMIDO	180 CPR	1.700 CPR	141,67 CPR
DEXAMETASONA 0,1% SOL. OFTALMICA 5ML (491)	FRASCO	2 FR	14 FR	1,17 FR
DEXAMETASONA, ACETATO 0.1 % 10 G BISNAGA (490)	BISNAGA	160 BSN	1.177 BSN	98,08 BSN
DEXAMETASONA, FOSFATO DISSÓDICO 4 MG / ML AMPOLA 2,5 ML (493)	AMPOLA	103 AMP	269 AMP	22,42 AMP

Este documento foi assinado digitalmente por MARCELE FRANCIANE BOMBARDELLI BARCELOS e LIMA.
Para verificar as assinaturas vá ao site https://sistemas.pmfi.pr.gov.br/rp/sidpublico/verificar e utilize o código 0[illegible]

RELATÓRIO DE CONSUMO MÉDIO NO PERÍODO
No período de 01/01/2021 até 31/12/2021
Modelo de relatório: POR LOCAL
Grupo: NÃO INFORMADO

SubGrupo: NÃO INFORMADO

Item inativado. | Itens com saldo igual ou inferior à previsão de consumo para o próximo período. | Itens com saldo próximo ao limite da previsão de consumo para o próximo período. | Itens com saldo superior à previsão de consumo para o próximo período.

Item genérico	Apresentação	Saldo atual	Itens consumidos	Média no período
DEXCLORFENIRAMINA, MALEATO 2 MG / 5 ML FRASCO (495)	FRASCO	89 FR	339 FR	28,25 FR
DEXCLORFENIRAMINA, MALEATO 2 MG COMP (494)	COMPRIMIDO	1.420 CPR	8.020 CPR	668,33 CPR
DIAZEPAM 10 MG COMP (496)	COMPRIMIDO	1.700 CPR	6.450 CPR	537,50 CPR
DIAZEPAM 5 MG COMP (498)	COMPRIMIDO	495 CPR	1.020 CPR	85,00 CPR
DIAZEPAM 5 MG/ML 2 ML AMPOLA (497)	AMPOLA	9 AMP	10 AMP	0,83 AMP
DICLOFENACO SÓDICO 75 MG / 3 ML AMPOLA (499)	AMPOLA	192 AMP	463 AMP	38,58 AMP
DIGOXINA 0.25 MG COMP (500)	COMPRIMIDO	580 CPR	660 CPR	55,00 CPR
DIMENIDRATO 3MG/ML + PIRIDOXINA, CLORIDRATO 5 MG/ML + GLICOSE 100MG/ML + FRUTOSE IV 100MG/ML AMP 10 ML (502)	AMPOLA	8 AMP	15 AMP	1,25 AMP
DIMENIDRATO 50MG/ML + PIRIDOXINA, CLORIDRATO 50 MG / ML IM AMP 1 ML (501)	AMPOLA	4 AMP	5 AMP	0,42 AMP
DIPIRONA SÓDICA 500 MG / ML AMPOLA 2 ML (506)	AMPOLA	55 AMP	283 AMP	23,58 AMP
DIPIRONA SÓDICA 500 MG / ML GOTAS 10 ML FRASCO (507)	FRASCO	96 FR	364 FR	30,33 FR
DIPIRONA SÓDICA 500 MG COMP (505)	COMPRIMIDO	12.508 CPR	78.903 CPR	6.575,25 CPR
DOPAMINA, CLORIDRATO 5 MG / ML AMPOLA 10 ML (513)	AMPOLA	0 AMP	2 AMP	0,17 AMP
DOXAZOSINA, MESILATO 2 MG COMP (592)	COMPRIMIDO	1.920 CPR	12.330 CPR	1.027,50 CPR
DOXICICLINA, CLORIDRATO 100 MG COMP (515)	COMPRIMIDO	450 CPR	310 CPR	25,83 CPR
ENALAPRIL, MALEATO 10 MG COMP (3363)	COMPRIMIDO	0 CPR	17.000 CPR	1.416,67 CPR
ENALAPRIL, MALEATO 20 MG COMP (517)	COMPRIMIDO	6.340 CPR	44.540 CPR	3.711,67 CPR
EPINEFRINA (ADRENALINA) 1 MG / ML AMPOLA 1 ML (399)	AMPOLA	11 AMP	16 AMP	1,33 AMP
EQUIPO PARA DIETA ENTERAL (79)	UNIDADE	10 UN	40 UN	3,33 UN
ERITROMICINA ESTEARATO 50 MG / ML FRASCO (520)	FRASCO	0 FR	31 FR	2,58 FR
ESCOPOLAMINA, BUTILBROMETO 10 MG COMP (564)	COMPRIMIDO	1.380 CPR	8.135 CPR	677,92 CPR
ESCOPOLAMINA, BUTILBROMETO 20 MG / ML AMPOLA 1 ML (565)	AMPOLA	38 AMP	58 AMP	4,83 AMP
ESCOPOLAMINA, BUTILBROMETO 4MG/ML + DIPIRONA SÓDICA 500 MG/ML AMPOLA 5 ML (563)	AMPOLA	73 AMP	33 AMP	2,75 AMP
ESPINHEIRA SANTA (MAYTENUS ILICIFOLIA) CAPS (1662)	CAPSULA	15 CAP	5.250 CAP	437,50 CAP
ESPIRAMICINA 1.5 UI (522)	COMPRIMIDO	48 CPR	504 CPR	42,00 CPR
ESPIRONOLACTONA 25 MG COMP (523)	COMPRIMIDO	2.710 CPR	16.590 CPR	1.382,50 CPR
FENITOINA 100 MG COMP (527)	COMPRIMIDO	2.380 CPR	7.610 CPR	634,17 CPR
FENITOINA SÓDICA 50 MG / ML AMPOLA (528)	AMPOLA	10 AMP	3 AMP	0,25 AMP
FENOBARBITAL 100 MG COMP (529)	COMPRIMIDO	2.410 CPR	10.990 CPR	915,83 CPR
FENOBARBITAL 40 MG / ML FRASCO (531)	FRASCO	22 FR	77 FR	6,42 FR
FENOBARBITAL SÓDICO 100 MG / ML IM / IV AMPOLA (530)	AMPOLA	10 AMP	10 AMP	0,83 AMP
FENOTEROL, BROMIDRATO 5 MG / ML FRASCO 20 ML (532)	FRASCO	2 FR	4 FR	0,33 FR
FITOMENADIONA 10 MG / ML AMPOLA 1 ML (534)	AMPOLA	4 AMP	118 AMP	9,83 AMP
FLUCONAZOL 150 MG CÁPSULA (535)	CAPSULA	45 CAP	266 CAP	22,17 CAP
FLUOXETINA, CLORIDRATO 20 MG CÁPSULA (539)	CAPSULA	3.374 CAP	65.476 CAP	5.456,33 CAP
FRASCO PARA ALIMENTAÇÃO ENTERAL (127)	UNIDADE	10 UN	40 UN	3,33 UN
FUROSEMIDA 10 MG / ML AMPOLA 2 ML (940)	AMPOLA	28 AMP	14 AMP	1,17 AMP
FUROSEMIDA 40 MG COMP (543)	COMPRIMIDO	2.010 CPR	17.450 CPR	1.454,17 CPR
GESTODENO 0.075 MG + ETINILESTRADIOL 0.02 MG COMP (547)	COMPRIMIDO	210 CPR	6.111 CPR	509,25 CPR
GLICLAZIDA 30MG COMP (3552)	COMPRIMIDO	390 CPR	630 CPR	52,50 CPR
GLICOSE 25 % 10 ML AMPOLA (548)	AMPOLA	20 AMP	15 AMP	1,25 AMP
GLICOSE 50 % 10 ML AMPOLA (549)	AMPOLA	0 AMP	24 AMP	2,00 AMP
GUACO (MIKANIA GLOMERATA) SOLUÇÃO ORAL (1560)	FRASCO	109 FR	166 FR	13,83 FR
HALOPERIDOL 1 MG COMP (552)	COMPRIMIDO	2.210 CPR	3.310 CPR	275,83 CPR
HALOPERIDOL 2 MG / ML FRASCO (553)	FRASCO	17 FR	31 FR	2,58 FR
HALOPERIDOL 5 MG / ML AMPOLA (556)	AMPOLA	7 AMP	11 AMP	0,92 AMP
HALOPERIDOL 5 MG COMP (554)	COMPRIMIDO	2.710 CPR	11.970 CPR	997,50 CPR
HALOPERIDOL DECANOATO 70.52 MG / ML AMPOLA 1 ML (557)	AMPOLA	4 AMP	2 AMP	0,17 AMP
HIDROCORTISONA, SUCCINATO SÓDICO 100 MG FRASCO - AMPOLA (560)	FRASCO - AMPOLA	14'AMP	32/AMP	2,67/AMP
HIDROCORTISONA, SUCCINATO SÓDICO 500 MG FRASCO - AMPOLA (561)	FRASCO - AMPOLA	16'AMP	26/AMP	2,17/AMP
HIDRÓXIDO DE ALUMÍNIO 60 MG / ML FRASCO (2776)	FRASCO	57 FR	337 FR	28,08 FR
IBUPROFENO 50 MG / ML FRASCO 30 ML (567)	FRASCO	6 FR	359 FR	29,92 FR
IBUPROFENO 600 MG COMP (568)	COMPRIMIDO	5.655 CPR	47.993 CPR	3.999,42 CPR
IMIPRAMINA, CLORIDRATO 25 MG COMP (569)	COMPRIMIDO	840 CPR	16.650 CPR	1.387,50 CPR
IMUNOGLOBULINA 300 MCG (1142)	UNIDADE	3 UN	6 UN	0,50 UN
INSULINA NPH (9ª RS) 100UI / 3ML CANETA (2179)	UNIDADE	125 UN	625 UN	52,08 UN
INSULINA NPH (9ªRS) 100 UI /10 ML FRASCO (699)	FRASCO	86 FR	700 FR	58,33 FR
INSULINA REGULAR (9ª RS) 100UI / 3ML CANETA (2178)	UNIDADE	121 UN	175 UN	14,58 UN
INSULINA REGULAR (9ªRS) 100 UI/10 ML FRASCO (1128)	FRASCO	67 FR	178 FR	14,83 FR
IPRATRÓPIO, BROMETO 0.025 % FRASCO (572)	FRASCO	4 FR	16 FR	1,33 FR
ISONIAZIDA 100 MG COMP (702)	UNIDADE	120 CPR	310 CPR	25,83 CPR
IVERMECTINA 6 MG COMP (575)	UNIDADE	266 CPR	567 CPR	47,25 CPR
LANCETA (956)	UNIDADE	1.135 UN	860 UN	71,67 UN
LANCETA DESCARTÁVEL (3623)	UNIDADE	2.810 UN	590 UN	49,17 UN
LANCETADOR (957)	UNIDADE	0 UN	4 UN	0,33 UN
LEVODOPA 100 MG + BENSERAZIDA 25 MG CÁPSULA HBS (579)	CAPSULA	990 CAP	6.300 CAP	525,00 CAP
LEVODOPA 100 MG + BENSERAZIDA 25 MG COMPRIMIDO BD (2759)	COMPRIMIDO	810 CPR	120 CPR	10,00 CPR
LEVODOPA 100 MG + BENSERAZIDA 25 MG COMPRIMIDO DISPERSÍVEL (580)	UNIDADE	300 CPR	390 CPR	32,50 CPR
LEVODOPA 200 MG + BENSERAZIDA 50 MG COMPRIMIDO BISSULCADO (581)	COMPRIMIDO	870 CPR	1.845 CPR	153,75 CPR

Este documento foi gerado pelo usuário [illegible] em 22/02/2022 08:53:40 GMT-03:00 DO LIMA.
Para verificar as assinaturas vá ao site https://sistemas.pmfi.pr.gov.br/rp/sidpublico/verificar e utilize o código [illegible]

RELATÓRIO DE CONSUMO MÉDIO NO PERÍODO
No período de 01/01/2021 até 31/12/2021
Modelo de relatório: POR LOCAL
Grupo: NÃO INFORMADO

SubGrupo: NÃO INFORMADO

■ Item inativado. ■ Itens com saldo igual ou inferior à previsão de consumo para o próximo período. ■ Itens com saldo próximo ao limite da previsão de consumo para o próximo período. ■ Itens com saldo superior à previsão de consumo para o próximo período.

Item genérico	Apresentação	Saldo atual	Itens consumidos	Média no período	
LEVODOPA 250 MG + CARBIDOPA 25 MG COMPRIMIDO (582)	COMPRIMIDO	590 CPR	2.310 CPR	192,50 CPR	
LEVOMEPROMAZINA, MALEATO 100 MG COMP (584)	COMPRIMIDO	1.110 CPR	3.500 CPR	291,67 CPR	
LEVONORGESTREL 0.15 MG + ETINILESTRADIOL 0.03 MG (703)	COMPRIMIDO	672 CPR	3.654 CPR	304,50 CPR	
LEVONORGESTREL 0.75 MG COMP (704)	COMPRIMIDO	6 CPR	18 CPR	1,50 CPR	
LEVOTIROXINA SÓDICA 100 MCG COMP (586)	COMPRIMIDO	2.370 CPR	16.160 CPR	1.346,67 CPR	
LEVOTIROXINA SÓDICA 25 MCG COMP (587)	COMPRIMIDO	2.220 CPR	20.490 CPR	1.707,50 CPR	
LEVOTIROXINA SÓDICA 50 MCG COMP (588)	COMPRIMIDO	1.680 CPR	29.600 CPR	2.466,67 CPR	
LIDOCAÍNA, CLORIDRATO 2 % FRASCO-AMPOLA 20 ML (591)	FRASCO	5 FR	11 FR	0,92 FR	
LIDOCAÍNA, CLORIDRATO 2 % GEL 30 G BISNAGA (590)	BISNAGA	10 BSN	31 BSN	2,58 BSN	
MDT COMBI MB ADULTO (705)	CARTELA	3 CRT	8 CRT	0,67 CRT	
MEDROXIPROGESTERONA, ACETATO 150 MG / ML AMPOLA (709)	AMPOLA	27 AMP	217 AMP	18,08 AMP	
METILDOPA 250 MG COMP (593)	COMPRIMIDO	900 CPR	5.800 CPR	483,33 CPR	
METILFENIDATO, CLORIDRATO 10 MG COMP (596)	COMPRIMIDO	0 CPR	18.330 CPR	1.527,50 CPR	
METOCLOPRAMIDA, CLORIDRATO 10 MG COMP (597)	COMPRIMIDO	905 CPR	5.405 CPR	450,42 CPR	
METOCLOPRAMIDA, CLORIDRATO 4 MG / ML FRASCO 10 ML (598)	FRASCO	42 FR	32 FR	2,67 FR	
METOCLOPRAMIDA, CLORIDRATO 5 MG / ML AMPOLA 2ML (599)	AMPOLA	5 AMP	104 AMP	8,67 AMP	
METRONIDAZOL 250 MG COMP (601)	COMPRIMIDO	830 CPR	2.565 CPR	213,75 CPR	
METRONIDAZOL 500 MG / 5 G -50 G BISNAGA C/ 10 APLICADORES (602)	BISNAGA	43 BSN	120 BSN	10,00 BSN	
MICONAZOL, NITRATO 80 G CREME VAGINAL C/ 14 APLICADORES (604)	BISNAGA	32 BSN	159 BSN	13,25 BSN	
MICONAZOL, NITRATO CREME DERMATOLÓGICO 2 % BISNAGA COM NO MÍNIMO 28 G (603)	BISNAGA	110 BSN	288 BSN	24,00 BSN	
MONITOR GLICEMIA (942)	UNIDADE	7 UN	29 UN	2,42 UN	
NICOTINA 14 MG ADESIVO (691)	ENVELOPE	49 UN	301 UN	25,08 UN	
NICOTINA 21 MG ADESIVO (692)	ENVELOPE	112 UN	651 UN	54,25 UN	
NICOTINA 7 MG ADESIVO (693)	ENVELOPE	28 UN	252 UN	21,00 UN	
NIFEDIPINO 10 MG COMP (612)	COMPRIMIDO	2.550 CPR	16.770 CPR	1.397,50 CPR	
NISTATINA 100.000/ ML FRASCO (613)	FRASCO	61 FR	106 FR	8,83 FR	
NITROFURANTOÍNA 100 MG COMP (614)	COMPRIMIDO	399 CPR	938 CPR	78,17 CPR	
NORETISTERONA + ESTRADIOL 50 + 5 MG / ML (MESIGYNA) (1012)	AMPOLA	48 AMP	246 AMP	20,50 AMP	
NORETISTERONA 0.35 MG COMP (711)	COMPRIMIDO	280 CPR	1.295 CPR	107,92 CPR	
NORFLOXACINO 400 MG COMP (618)	COMPRIMIDO	259 CPR	2.296 CPR	191,33 CPR	
NORTRIPTILINA, CLORIDRATO 25 MG CAP (619)	CAPSULA	1.490 CAP	15.280 CAP	1.273,33 CAP	
OMEPRAZOL 20 MG CÁPSULA (621)	CAPSULA	0 CAP	62.605 CAP	5.217,08 CAP	
ONDANSETRONA, CLORIDRATO 2 MG / ML AMPOLA 2 ML (622)	AMPOLA	0 AMP	83 AMP	6,92 AMP	
OSELTAMIVIR 30 MG CÁPSULA (712)	CAPSULA	0 CAP	180 CAP	15,00 CAP	
OSELTAMIVIR 45 MG CÁPSULA (713)	CAPSULA	0 CAP	130 CAP	10,83 CAP	
OSELTAMIVIR 75 MG CÁPSULA (714)	CAPSULA	50 CAP	280 CAP	23,33 CAP	
OXIBUTININA, CLORIDRATO 5 MG COMP (625)	COMPRIMIDO	0 CPR	960 CPR	80,00 CPR	
ÓXIDO DE ZINCO 100 MG + RETINOL 1000 UI + CALCIFEROL 400 UI BISNAGA (627)	BISNAGA	202 BSN	677 BSN	56,42 BSN	
PARACETAMOL 500 MG COMP (628)	COMPRIMIDO	12.160 CPR	29.786 CPR	2.482,17 CPR	
PARACETAMOL GOTAS 200 MG / ML FRASCO (629)	FRASCO	74 FR	444 FR	37,00 FR	
PERMETRINA 5 % LOÇÃO 50 MG / ML FRASCO 60 ML (944)	FRASCO	109 FR	244 FR	20,33 FR	
PIRIMETAMINA 25 MG COMP (634)	COMPRIMIDO	136 CPR	192 CPR	16,00 CPR	
POLIMIXINA B, SULFATO 10000 UI + NEOMICINA, SULFATO 3.5 MG / ML + ACETONIDA FLUOCINOLONA 0.25 MG / ML + LIDOCAÍNA, CLORIDRATO 20 MG / ML FRASCO 5 ML (669)	FRASCO	18 FR	21 FR	1,75 FR	
POLIVITAMÍNICO 100 MG CÁPSULA (637)	CAPSULA	3.450 CAP	21.450 CAP	1.787,50 CAP	
POLIVITAMÍNICO MÍNIMO 100 ML FRASCO (636)	FRASCO	34 FR	141 FR	11,75 FR	
PREDNISOLONA, FOSFATO SÓDICO 3 MG / ML FRASCO 60 ML (638)	FRASCO	42 FR	94 FR	7,83 FR	
PREDNISONA 20 MG COMP (639)	COMPRIMIDO	1.170 CPR	4.770 CPR	397,50 CPR	
PREDNISONA 5 MG COMP (640)	COMPRIMIDO	230 CPR	3.960 CPR	330,00 CPR	
PROMETAZINA, CLORIDRATO 25 MG / ML AMPOLA 2 ML (643)	AMPOLA	15 AMP	9 AMP	0,75 AMP	
PROMETAZINA, CLORIDRATO 25 MG COMP (642)	COMPRIMIDO	740 CPR	3.410 CPR	284,17 CPR	
PROPATILNITRATO 10 MG COMP (644)	COMPRIMIDO	650 CPR	4.700 CPR	391,67 CPR	
PROPRANOLOL, CLORIDRATO 40 MG COMP (645)	COMPRIMIDO	2.200 CPR	15.540 CPR	1.295,00 CPR	
RIFAMPICINA 150 MG + ISONIAZIDA 75 MG CÁPSULA (701)	COMPRIMIDO	448 CPR	1.988 CPR	165,67 CPR	
RIFAMPICINA 150 MG + ISONIAZIDA 75 MG CÁPSULA (701)	CAPSULA	280 CAP	1.988 CAP	165,67 CAP	
RISPERIDONA 1 MG COMP (651)	UNIDADE	0 CPR	5.205 CPR	433,75 CPR	
RISPERIDONA 1 MG COMP (651)	COMPRIMIDO	900 CPR	5.205 CPR	433,75 CPR	
RISPERIDONA 2 MG COMP (652)	COMPRIMIDO	1.230 CPR	3.420 CPR	285,00 CPR	
SAIS PARA REIDRATAÇÃO ORAL 27.9 G SACHÊ (654)	SACHÊ	436 SCH	989 SCH	82,42 SCH	
SALBUTAMOL, SULFATO 100 MCG AEROSOL, FRASCO C/ 200 DOSES (656)	FRASCO	5 FR	2 FR	0,17 FR	
SALBUTAMOL, SULFATO 2 MG COMP (657)	COMPRIMIDO	60 CPR	20 CPR	1,67 CPR	
SECNIDAZOL 1 G COMP (658)	COMPRIMIDO	43 CPR	153 CPR	12,75 CPR	
SERINGA 0.5 ML (FARMÁCIA) (945)	UNIDADE	1.430 UN	5.060 UN	421,67 UN	
SERINGA 1 ML (FARMÁCIA) (946)	UNIDADE	444 UN	1.650 UN	137,50 UN	
SINVASTATINA 20 MG COMP (660)	COMPRIMIDO	1.787 CPR	24.363 CPR	2.030,25 CPR	
SINVASTATINA 40 MG COMP (661)	COMPRIMIDO	1.470 CPR	21.150 CPR	1.762,50 CPR	
SULFADIAZINA 500 MG COMP (664)	COMPRIMIDO	240 CPR	677 CPR	56,42 CPR	
SULFADIAZINA DE PRATA 30 G 1% BISNAGA (2599)	BISNAGA	37 BSN	58 BSN	4,83 BSN	
SULFAMETOXAZOL + TRIMETROPRIMA 200 + 40 MG / 5 ML FRASCO (666)	FRASCO	23 FR	31 FR	2,58 FR	
SULFAMETOXAZOL + TRIMETROPRIMA 400 MG + 80 MG COMP (667)	COMPRIMIDO	430 CPR	2.660 CPR	221,67 CPR	

Este documento foi assinado eletronicamente por [illegible] LIMA.
Para verificar as assinaturas vá ao site https://sistemas.pmfi.pr.gov.br/rp/sidpublico/verificar e utilize o código [illegible]

SubGrupo: NÃO INFORMADO

■ Item inativado. ■ Itens com saldo igual ou inferior à previsão de consumo para o próximo período. ■ Itens com saldo próximo ao limite da previsão de consumo para o próximo período. ■ Itens com saldo superior à previsão de consumo para o próximo período.

Item genérico	Apresentação	Saldo atual	Itens consumidos	Média no período
SULFATO FERROSO 25 MG / ML GOTAS 30 ML FRASCO (670)	FRASCO	30 FR	123 FR	10,25 FR
SULFATO FERROSO 40 MG COMP (671)	COMPRIMIDO	1.750 CPR	17.095 CPR	1.424,58 CPR
SULFATO FERROSO 5 MG / ML XAROPE 100 ML FRASCO (672)	FRASCO	14 FR	18 FR	1,50 FR
TERBUTALINA, SULFATO 0.5 MG / ML AMPOLA 1 ML (677)	AMPOLA	1 AMP	5 AMP	0,42 AMP
TIRAS REAGENTES (HGT) (947)	UNIDADE	3.850 UN	33.350 UN	2.779,17 UN

Total de registro(s): **380**

FARMÁCIA PORTO BELO

Grupo: NÃO INFORMADO

SubGrupo: NÃO INFORMADO

■ Item inativado. ■ Itens com saldo igual ou inferior à previsão de consumo para o próximo período. ■ Itens com saldo próximo ao limite da previsão de consumo para o próximo período. ■ Itens com saldo superior à previsão de consumo para o próximo período.

Item genérico	Apresentação	Saldo atual	Itens consumidos	Média no período
ACICLOVIR 200 MG COMP (392)	COMPRIMIDO	195 CPR	3.124 CPR	260,33 CPR
ACIDO ACETILSALICILICO 100 MG COMP (116)	UNIDADE	0 CPR	63.421 CPR	5.285,08 CPR
ACIDO ACETILSALICILICO 100 MG COMP (116)	COMPRIMIDO	2.579 CPR	63.421 CPR	5.285,08 CPR
ACIDO ASCORBICO 100 MG / ML AMPOLA (117)	AMPOLA	8 AMP	30 AMP	2,50 AMP
ACIDO FOLICO 5 MG COMP (393)	COMPRIMIDO	1.380 CPR	7.085 CPR	590,42 CPR
ACIDO FOLINICO 15 MG COMP (394)	COMPRIMIDO	20 CPR	70 CPR	5,83 CPR
ACIDO VALPROICO 250 MG / 5 ML (395)	FRASCO	0 FR	211 FR	17,58 FR
ACIDO VALPROICO 250 MG CÁPSULA (396)	CAPSULA	2.100 CAP	22.050 CAP	1.837,50 CAP
ACIDOS GRAXOS ESSENCIAIS 200 ML + PALMITATO DE RETINOL 50 MG + ACETATO DE TOCOFEROL 400 MG + TRIGLICERÍDEOS DE CADEIA MÉDIA 250 MG + LECITINA DE SOJA 100 ML (397)	FRASCO	13 FR	55 FR	4,58 FR
ÁGUA DESTILADA 10 ML AMPOLA (400)	AMPOLA	181 AMP	93 AMP	7,75 AMP
AGULHA PARA CANETA DE INSULINA 4MM (2180)	UNIDADE	696 UN	6.405 UN	533,75 UN
ALBENDAZOL 40 MG / ML FRASCO (401)	FRASCO	183 FR	623 FR	51,92 FR
ALBENDAZOL 400 MG COMP (402)	COMPRIMIDO	176 CPR	1.027 CPR	85,58 CPR
ALENDRONATO DE SÓDIO 70 MG COMP (403)	COMPRIMIDO	20 CPR	558 CPR	46,50 CPR
ALOPURINOL 100 MG COMP (404)	COMPRIMIDO	1.020 CPR	3.430 CPR	285,83 CPR
ALOPURINOL 300 MG COMP (405)	COMPRIMIDO	560 CPR	2.900 CPR	241,67 CPR
AMBROXOL, CLORIDRATO 15 MG / 5 ML FRASCO (474)	FRASCO	42 FR	88 FR	7,33 FR
AMBROXOL, CLORIDRATO 30 MG / 5 ML FRASCO (475)	FRASCO	0 FR	101 FR	8,42 FR
AMINOFILINA 100 MG COMP (406)	COMPRIMIDO	440 CPR	620 CPR	51,67 CPR
AMINOFILINA 24 MG / ML AMPOLA 10 ML (407)	AMPOLA	0 AMP	4 AMP	0,33 AMP
AMIODARONA, CLORIDRATO 200 MG COMP (408)	COMPRIMIDO	540 CPR	7.663 CPR	638,58 CPR
AMIODARONA, CLORIDRATO 50 MG / ML AMPOLA (409)	AMPOLA	2 AMP	2 AMP	0,17 AMP
AMITRIPTILINA, CLORIDRATO 25 MG COMP (410)	COMPRIMIDO	3.140 CPR	37.360 CPR	3.113,33 CPR
AMOXICILINA 250 MG / 5 ML FRASCO 60 ML (414)	FRASCO	0 FR	64 FR	5,33 FR
AMOXICILINA 250 MG / 5 ML FRASCO 150 ML (413)	FRASCO	6 FR	97 FR	8,08 FR
AMOXICILINA 250 MG + CLAVULANATO DE POTÁSSIO 62,5 MG / 5 ML FRASCO (412)	FRASCO	10 FR	216 FR	18,00 FR
AMOXICILINA 500 MG + CLAVULANATO DE POTÁSSIO 125 MG COMP (411)	COMPRIMIDO	566 CPR	6.078 CPR	506,50 CPR
AMOXICILINA 500 MG CÁPSULA (415)	CAPSULA	622 CAP	3.057 CAP	254,75 CAP
ANLODIPINO, BESILATO 5 MG COMP (417)	COMPRIMIDO	3.578 CPR	57.350 CPR	4.779,17 CPR
ATENOLOL 50 MG COMP (420)	COMPRIMIDO	625 CPR	13.425 CPR	1.118,75 CPR
ATROPINA, SULFATO 0.5 MG / ML AMPOLA 1 ML (422)	AMPOLA	0 AMP	2 AMP	0,17 AMP
AZITROMICINA 500 MG COMP (423)	COMPRIMIDO	574 CPR	448 CPR	37,33 CPR
BATERIA LITHIUM CR-2032 - FARMÁCIA (1130)	UNIDADE	23 UN	7 UN	0,58 UN
BENZILPENICILINA 600.000 UI / ML FRASCO - AMPOLA (427)	FRASCO - AMPOLA	0 AMP	13 AMP	1,08 AMP
BENZILPENICILINA BENZATINA 1.200.00 UI / ML FRASCO - AMPOLA (426)	FRASCO - AMPOLA	21 AMP	274 AMP	22,83 AMP
BENZILPENICILINA BENZATINA 1.200.00 UI / ML FRASCO - AMPOLA (SIFILIS - MS) (939)	FRASCO - AMPOLA	0 AMP	131 AMP	10,92 AMP
BIPERIDENO, CLORIDRATO 2 MG COMP (433)	COMPRIMIDO	20 CPR	14.300 CPR	1.191,67 CPR
BROMOPRIDA 5 MG / ML AMPOLA 2 ML (436)	AMPOLA	43 AMP	212 AMP	17,67 AMP
BUPROPIONA 150 MG COMP (694)	COMPRIMIDO	0 CPR	120 CPR	10,00 CPR
CAPTOPRIL 25 MG COMP (442)	COMPRIMIDO	180 CPR	279 CPR	23,25 CPR
CARBAMAZEPINA 20 MG / ML FRASCO (445)	FRASCO	29 FR	93 FR	7,75 FR
CARBAMAZEPINA 200 MG COMP (444)	COMPRIMIDO	2.490 CPR	35.530 CPR	2.960,83 CPR
CARBONATO DE CALCIO 500 MG (1250 MG) COMP (447)	COMPRIMIDO	1.260 CPR	4.900 CPR	408,33 CPR
CARBONATO DE CALCIO 600 MG + VITAMINA D 400 UI COMP (2588)	COMPRIMIDO	705 CPR	16.115 CPR	1.342,92 CPR
CARBONATO DE LÍTIO 300 MG COMP (449)	COMPRIMIDO	1.065 CPR	7.900 CPR	658,33 CPR
CARVEDILOL 12.5 MG COMP (450)	COMPRIMIDO	1.260 CPR	18.720 CPR	1.560,00 CPR
CARVEDILOL 25 MG COMP (451)	COMPRIMIDO	1.800 CPR	8.460 CPR	705,00 CPR
CARVEDILOL 3.125 MG COMP (452)	COMPRIMIDO	660 CPR	6.960 CPR	580,00 CPR
CARVEDILOL 6.25 MG COMP (453)	COMPRIMIDO	930 CPR	18.360 CPR	1.530,00 CPR
CEFALEXINA 500 MG COMP (455)	COMPRIMIDO	888 CPR	6.675 CPR	556,25 CPR
CEFALEXINA MONOIDRATADA 250 MG / 5 ML FRASCO (454)	FRASCO	19 FR	59 FR	4,92 FR
CEFTRIAXONA 1 G IM / IV FRASCO-AMPOLA (457)	FRASCO - AMPOLA	8 AMP	7 AMP	0,58 AMP
CEFTRIAXONA 500MG IM + DILUENTE FRASCO-AMPOLA (2764)	FRASCO - AMPOLA	6 AMP	8 AMP	0,67 AMP

Este documento foi assinado eletronicamente por [illegible] LIMA.
Para verificar as assinaturas vá ao site https://sistemas.pmfi.pr.gov.br/rp/sidpublico/verificar e utilize o código [illegible]

RELATÓRIO DE CONSUMO MÉDIO NO PERÍODO
No período de 01/01/2021 até 31/12/2021
Modelo de relatório: POR LOCAL
Grupo: NÃO INFORMADO

SubGrupo: NÃO INFORMADO

Item inativado. Itens com saldo igual ou inferior à previsão de consumo para o próximo período. Itens com saldo próximo ao limite da previsão de consumo para o próximo período. Itens com saldo superior à previsão de consumo para o próximo período.

Item genérico	Apresentação	Saldo atual	Itens consumidos	Média no período	
CETOCONAZOL 200 MG COMP (458)	COMPRIMIDO	770 CPR	1.360 CPR	113,33 CPR	
CINARIZINA 75 MG COMP (461)	COMPRIMIDO	680 CPR	10.705 CPR	892,08 CPR	
CIPROFLOXACINO, CLORIDRATO 500 MG COMP (462)	COMPRIMIDO	114 CPR	50 CPR	4,17 CPR	
CIPROTERONA, ACETATO 1MG + ESTRADIOL, VALERATO 2 MG COMP (463)	COMPRIMIDO	63 CPR	1.155 CPR	96,25 CPR	
CLOMIPRAMINA, CLORIDRATO 25 MG COMP (467)	COMPRIMIDO	200 CPR	7.260 CPR	605,00 CPR	
CLONAZEPAM 2 MG COMP (468)	COMPRIMIDO	1.500 CPR	13.982 CPR	1.165,17 CPR	
CLONAZEPAM 2,5 MG / ML FRASCO C/ 20 ML (3730)	FRASCO	12 FR	13 FR	1,08 FR	
CLORETO DE SÓDIO 0.9 % 10 ML AMPOLA (470)	AMPOLA	60 AMP	30 AMP	2,50 AMP	
CLORETO DE SÓDIO NASAL 30 ML (3465)	FRASCO	3 FR	6 FR	0,50 FR	
CLORPROMAZINA, CLORIDRATO 100 MG COMP (481)	COMPRIMIDO	1.150 CPR	8.230 CPR	685,83 CPR	
CLORPROMAZINA, CLORIDRATO 25 MG / 5 ML AMPOLA (1022)	AMPOLA	3 AMP	7 AMP	0,58 AMP	
CLORPROMAZINA, CLORIDRATO 25 MG COMP (482)	COMPRIMIDO	760 CPR	6.130 CPR	510,83 CPR	
CLORPROMAZINA, CLORIDRATO 40 MG / ML FRASCO (483)	FRASCO	9 FR	12 FR	1,00 FR	
COLAGENASE 1.2 UI SEM CLORANFENICOL POMADA 30 G (486)	BISNAGA	12 BSN	38 BSN	3,17 BSN	
COMPLEXO B 2 ML AMPOLA (487)	AMPOLA	61 AMP	296 AMP	24,67 AMP	
COXCIP (697)	COMPRIMIDO	56 CPR	1.166 CPR	97,17 CPR	
DEXAMETASONA 0,1% SOL. OFTALMICA 5ML (491)	FRASCO	1 FR	7 FR	0,58 FR	
DEXAMETASONA, ACETATO 0.1 % 10 G BISNAGA (490)	BISNAGA	70 BSN	429 BSN	35,75 BSN	
DEXAMETASONA, FOSFATO DISSÓDICO 4 MG / ML AMPOLA 2,5 ML (493)	AMPOLA	92 AMP	256 AMP	21,33 AMP	
DEXCLORFENIRAMINA, MALEATO 2 MG / 5 ML FRASCO (495)	FRASCO	51 FR	254 FR	21,17 FR	
DEXCLORFENIRAMINA, MALEATO 2 MG COMP (494)	COMPRIMIDO	2.500 CPR	6.343 CPR	528,58 CPR	
DIAZEPAM 10 MG COMP (496)	COMPRIMIDO	740 CPR	3.180 CPR	265,00 CPR	
DIAZEPAM 5 MG COMP (498)	COMPRIMIDO	940 CPR	3.250 CPR	270,83 CPR	
DIAZEPAM 5 MG/ML 2 ML AMPOLA (497)	AMPOLA	3 AMP	10 AMP	0,83 AMP	
DICLOFENACO SÓDICO 75 MG / 3 ML AMPOLA (499)	AMPOLA	81 AMP	449 AMP	37,42 AMP	
DIGOXINA 0.25 MG COMP (500)	COMPRIMIDO	550 CPR	920 CPR	76,67 CPR	
DIMENIDRATO 3MG/ML + PIRIDOXINA, CLORIDRATO 5 MG/ML + GLICOSE 100MG/ML + FRUTOSE IV 100MG/ML AMP 10 ML (502)	AMPOLA	0 AMP	13 AMP	1,08 AMP	
DIMENIDRATO 50MG/ML + PIRIDOXINA, CLORIDRATO 50 MG / ML IM AMP 1 ML (501)	AMPOLA	0 AMP	2 AMP	0,17 AMP	
DIPIRONA SÓDICA 500 MG / ML AMPOLA 2 ML (506)	AMPOLA	90 AMP	623 AMP	51,92 AMP	
DIPIRONA SÓDICA 500 MG / ML GOTAS 10 ML FRASCO (507)	FRASCO	69 FR	726 FR	60,50 FR	
DIPIRONA SÓDICA 500 MG COMP (505)	COMPRIMIDO	6.543 CPR	47.580 CPR	3.965,00 CPR	
DIU - DISPOSITIVO INTRAUTERINO DE COBRE (698)	UNIDADE	2 UN	2 UN	0,17 UN	
DOPAMINA, CLORIDRATO 5 MG / ML AMPOLA 10 ML (513)	AMPOLA	0 AMP	1 AMP	0,08 AMP	
DOXAZOSINA, MESILATO 2 MG COMP (592)	COMPRIMIDO	720 CPR	8.519 CPR	709,92 CPR	
DOXICICLINA, CLORIDRATO 100 MG COMP (515)	COMPRIMIDO	60 CPR	24 CPR	2,00 CPR	
ENALAPRIL, MALEATO 10 MG COMP (3363)	COMPRIMIDO	0 CPR	6.120 CPR	510,00 CPR	
ENALAPRIL, MALEATO 20 MG COMP (517)	COMPRIMIDO	3.180 CPR	23.840 CPR	1.986,67 CPR	
EPINEFRINA (ADRENALINA) 1 MG / ML AMPOLA 1 ML (399)	AMPOLA	8 AMP	15 AMP	1,25 AMP	
ERITROMICINA ESTEARATO 50 MG / ML FRASCO (520)	FRASCO	0 FR	8 FR	0,67 FR	
ESCOPOLAMINA, BUTILBROMETO 10 MG COMP (564)	COMPRIMIDO	864 CPR	6.016 CPR	501,33 CPR	
ESCOPOLAMINA, BUTILBROMETO 20 MG / ML AMPOLA 1 ML (565)	AMPOLA	44 AMP	88 AMP	7,33 AMP	
ESCOPOLAMINA, BUTILBROMETO 4MG/ML + DIPIRONA SÓDICA 500 MG/ML AMPOLA 5 ML (563)	AMPOLA	30 AMP	72 AMP	6,00 AMP	
ESPINHEIRA SANTA (MAYTENUS ILICIFOLIA) CAPS (1662)	CAPSULA	215 CAP	1.625 CAP	135,42 CAP	
ESPIRAMICINA 1.5 UI (522)	COMPRIMIDO	0 CPR	192 CPR	16,00 CPR	
ESPIRONOLACTONA 25 MG COMP (523)	COMPRIMIDO	1.820 CPR	23.780 CPR	1.981,67 CPR	
FENITOINA 100 MG COMP (527)	COMPRIMIDO	1.300 CPR	8.000 CPR	666,67 CPR	
FENITOINA SÓDICA 50 MG / ML AMPOLA (528)	AMPOLA	10 AMP	1 AMP	0,08 AMP	
FENOBARBITAL 100 MG COMP (529)	COMPRIMIDO	910 CPR	8.590 CPR	715,83 CPR	
FENOBARBITAL 40 MG / ML FRASCO (531)	FRASCO	20 FR	109 FR	9,08 FR	
FENOBARBITAL SÓDICO 100 MG / ML IM / IV AMPOLA (530)	AMPOLA	6 AMP	7 AMP	0,58 AMP	
FENOTEROL, BROMIDRATO 5 MG / ML FRASCO 20 ML (532)	FRASCO	3 FR	4 FR	0,33 FR	
FITOMENADIONA 10 MG / ML AMPOLA 1 ML (534)	AMPOLA	3 AMP	8 AMP	0,67 AMP	
FLUCONAZOL 150 MG CÁPSULA (535)	CAPSULA	207 CAP	263 CAP	21,92 CAP	
FLUOXETINA, CLORIDRATO 20 MG CÁPSULA (539)	CAPSULA	4.564 CAP	51.416 CAP	4.284,67 CAP	
FUROSEMIDA 10 MG / ML AMPOLA 2 ML (940)	AMPOLA	11 AMP	125 AMP	10,42 AMP	
FUROSEMIDA 40 MG COMP (543)	COMPRIMIDO	1.469 CPR	23.599 CPR	1.966,58 CPR	
GESTODENO 0.075 MG + ETINILESTRADIOL 0.02 MG COMP (547)	COMPRIMIDO	546 CPR	5.922 CPR	493,50 CPR	
GLICLAZIDA 30MG COMP (3552)	COMPRIMIDO	690 CPR	510 CPR	42,50 CPR	
GLICOSE 25 % 10 ML AMPOLA (548)	AMPOLA	16 AMP	19 AMP	1,58 AMP	
GLICOSE 50 % 10 ML AMPOLA (549)	AMPOLA	0 AMP	51 AMP	4,25 AMP	
GUACO (MIKANIA GLOMERATA) SOLUÇÃO ORAL (1560)	FRASCO	47 FR	144 FR	12,00 FR	
HALOPERIDOL 1 MG COMP (552)	COMPRIMIDO	380 CPR	2.670 CPR	222,50 CPR	
HALOPERIDOL 2 MG / ML FRASCO (553)	FRASCO	8 FR	2 FR	0,17 FR	
HALOPERIDOL 5 MG / ML AMPOLA (556)	AMPOLA	6 AMP	10 AMP	0,83 AMP	
HALOPERIDOL 5 MG COMP (554)	COMPRIMIDO	1.040 CPR	12.220 CPR	1.018,33 CPR	
HIDROCORTISONA, SUCCINATO SÓDICO 100 MG FRASCO - AMPOLA (560)	FRASCO - AMPOLA	7'AMP	26/AMP	2,17/AMP	
HIDROCORTISONA, SUCCINATO SÓDICO 500 MG FRASCO - AMPOLA (561)	FRASCO - AMPOLA	3'AMP	65/AMP	5,42/AMP	
HIDRÓXIDO DE ALUMÍNIO 60 MG / ML FRASCO (2776)	FRASCO	65 FR	307 FR	25,58 FR	
IBUPROFENO 50 MG / ML FRASCO 30 ML (567)	FRASCO	9 FR	214 FR	17,83 FR	

Este documento foi assinado digitalmente por RAFAELA [illegible] LIMA.
Para verificar as assinaturas vá ao site https://sistemas.pmfi.pr.gov.br/rp/sidpublico/verificar e utilize o código [illegible]

RELATÓRIO DE CONSUMO MÉDIO NO PERÍODO
No período de 01/01/2021 até 31/12/2021
Modelo de relatório: POR LOCAL
Grupo: NÃO INFORMADO

SubGrupo: NÃO INFORMADO

Item inativado. Itens com saldo igual ou inferior à previsão de consumo para o próximo período. Itens com saldo próximo ao limite da previsão de consumo para o próximo período. Itens com saldo superior à previsão de consumo para o próximo período.

Item genérico	Apresentação	Saldo atual	Itens consumidos	Média no período
IBUPROFENO 600 MG COMP (568)	COMPRIMIDO	6.548 CPR	35.340 CPR	2.945,00 CPR
IMIPRAMINA, CLORIDRATO 25 MG COMP (569)	COMPRIMIDO	1.120 CPR	18.250 CPR	1.520,83 CPR
IMUNOGLOBULINA 300 MCG (1142)	UNIDADE	1 UN	13 UN	1,08 UN
INSULINA NPH (9ª RS) 100UI / 3ML CANETA (2179)	UNIDADE	41 UN	1.362 UN	113,50 UN
INSULINA NPH (9ªRS) 100 UI /10 ML FRASCO (699)	FRASCO	6 FR	302 FR	25,17 FR
INSULINA REGULAR (9ª RS) 100UI / 3ML CANETA (2178)	UNIDADE	57 UN	338 UN	28,17 UN
INSULINA REGULAR (9ªRS) 100 UI/10 ML FRASCO (1128)	FRASCO	0 FR	139 FR	11,58 FR
IPRATRÓPIO, BROMETO 0.025 % FRASCO (572)	FRASCO	2 FR	6 FR	0,50 FR
ISONIAZIDA 100 MG COMP (702)	UNIDADE	710 CPR	2.750 CPR	229,17 CPR
ITRACONAZOL 100 MG COMP (574)	CAPSULA	0 CAP	33 CAP	2,75 CAP
IVERMECTINA 6 MG COMP (575)	UNIDADE	166 CPR	826 CPR	68,83 CPR
LANCETA (956)	UNIDADE	0 UN	960 UN	80,00 UN
LANCETA DESCARTÁVEL (3623)	UNIDADE	690 UN	450 UN	37,50 UN
LANCETADOR (957)	UNIDADE	0 UN	10 UN	0,83 UN
LEVODOPA 100 MG + BENSERAZIDA 25 MG CÁPSULA HBS (579)	CAPSULA	780 CAP	4.800 CAP	400,00 CAP
LEVODOPA 100 MG + BENSERAZIDA 25 MG COMPRIMIDO DISPERSÍVEL (580)	UNIDADE	0 CPR	1.262 CPR	105,17 CPR
LEVODOPA 200 MG + BENSERAZIDA 50 MG COMPRIMIDO BISSULCADO (581)	COMPRIMIDO	0 CPR	1.020 CPR	85,00 CPR
LEVODOPA 250 MG + CARBIDOPA 25 MG COMPRIMIDO (582)	COMPRIMIDO	0 CPR	1.320 CPR	110,00 CPR
LEVOMEPROMAZINA, MALEATO 100 MG COMP (584)	COMPRIMIDO	1.080 CPR	4.740 CPR	395,00 CPR
LEVONORGESTREL 0.15 MG + ETINILESTRADIOL 0.03 MG (703)	COMPRIMIDO	692 CPR	6.553 CPR	546,08 CPR
LEVONORGESTREL 0.75 MG COMP (704)	COMPRIMIDO	6 CPR	8 CPR	0,67 CPR
LEVOTIROXINA SÓDICA 100 MCG COMP (586)	COMPRIMIDO	2.010 CPR	21.025 CPR	1.752,08 CPR
LEVOTIROXINA SÓDICA 25 MCG COMP (587)	COMPRIMIDO	1.315 CPR	35.840 CPR	2.986,67 CPR
LEVOTIROXINA SÓDICA 50 MCG COMP (588)	COMPRIMIDO	1.910 CPR	35.439 CPR	2.953,25 CPR
LIDOCAÍNA, CLORIDRATO 2 % FRASCO-AMPOLA 20 ML (591)	FRASCO	5 FR	10 FR	0,83 FR
LIDOCAÍNA, CLORIDRATO 2 % GEL 30 G BISNAGA (590)	BISNAGA	71 BSN	387 BSN	32,25 BSN
MDT COMBI MB ADULTO (705)	CARTELA	2 CRT	6 CRT	0,50 CRT
MDT COMBI PB ADULTO (707)	CARTELA	0 CRT	2 CRT	0,17 CRT
MEDROXIPROGESTERONA, ACETATO 150 MG / ML AMPOLA (709)	AMPOLA	33 AMP	217 AMP	18,08 AMP
METILDOPA 250 MG COMP (593)	COMPRIMIDO	610 CPR	3.870 CPR	322,50 CPR
METOCLOPRAMIDA, CLORIDRATO 10 MG COMP (597)	COMPRIMIDO	829 CPR	4.808 CPR	400,67 CPR
METOCLOPRAMIDA, CLORIDRATO 4 MG / ML FRASCO 10 ML (598)	FRASCO	19 FR	67 FR	5,58 FR
METOCLOPRAMIDA, CLORIDRATO 5 MG / ML AMPOLA 2ML (599)	AMPOLA	22 AMP	66 AMP	5,50 AMP
METRONIDAZOL 250 MG COMP (601)	COMPRIMIDO	1.662 CPR	3.344 CPR	278,67 CPR
METRONIDAZOL 500 MG / 5 G -50 G BISNAGA C/ 10 APLICADORES (602)	BISNAGA	48 BSN	142 BSN	11,83 BSN
MICONAZOL, NITRATO 80 G CREME VAGINAL C/ 14 APLICADORES (604)	BISNAGA	63 BSN	168 BSN	14,00 BSN
MICONAZOL, NITRATO CREME DERMATOLÓGICO 2 % BISNAGA COM NO MÍNIMO 28 G (603)	BISNAGA	27 BSN	280 BSN	23,33 BSN
MONITOR GLICEMIA (942)	UNIDADE	2 UN	29 UN	2,42 UN
NICOTINA 14 MG ADESIVO (691)	ENVELOPE	0 UN	56 UN	4,67 UN
NICOTINA 21 MG ADESIVO (692)	ENVELOPE	0 UN	49 UN	4,08 UN
NICOTINA 7 MG ADESIVO (693)	ENVELOPE	0 UN	28 UN	2,33 UN
NIFEDIPINO 10 MG COMP (612)	COMPRIMIDO	1.860 CPR	22.410 CPR	1.867,50 CPR
NISTATINA 100.000/ ML FRASCO (613)	FRASCO	4 FR	21 FR	1,75 FR
NITROFURANTOÍNA 100 MG COMP (614)	COMPRIMIDO	505 CPR	2.037 CPR	169,75 CPR
NORETISTERONA + ESTRADIOL 50 + 5 MG / ML (MESIGYNA) (1012)	UNIDADE	0 AMP	475 AMP	39,58 AMP
NORETISTERONA + ESTRADIOL 50 + 5 MG / ML (MESIGYNA) (1012)	AMPOLA	36 AMP	475 AMP	39,58 AMP
NORETISTERONA 0.35 MG COMP (711)	COMPRIMIDO	70 CPR	2.441 CPR	203,42 CPR
NORFLOXACINO 400 MG COMP (618)	COMPRIMIDO	410 CPR	1.217 CPR	101,42 CPR
NORTRIPTILINA, CLORIDRATO 25 MG CAP (619)	CAPSULA	1.520 CAP	12.080 CAP	1.006,67 CAP
ÓLEO MINERAL 100 % FRASCO MÍNIMO 100 ML (620)	FRASCO	0 FR	2 FR	0,17 FR
OMEPRAZOL 20 MG CÁPSULA (621)	CAPSULA	0 CAP	48.484 CAP	4.040,33 CAP
ONDANSETRONA, CLORIDRATO 2 MG / ML AMPOLA 2 ML (622)	AMPOLA	1 AMP	2 AMP	0,17 AMP
OSELTAMIVIR 30 MG CÁPSULA (712)	CAPSULA	10 CAP	30 CAP	2,50 CAP
OSELTAMIVIR 45 MG CÁPSULA (713)	CAPSULA	0 CAP	100 CAP	8,33 CAP
OSELTAMIVIR 75 MG CÁPSULA (714)	CAPSULA	277 CAP	250 CAP	20,83 CAP
OXIBUTININA, CLORIDRATO 5 MG COMP (625)	COMPRIMIDO	0 CPR	330 CPR	27,50 CPR
ÓXIDO DE ZINCO 100 MG + RETINOL 1000 UI + CALCIFEROL 400 UI BISNAGA (627)	BISNAGA	142 BSN	611 BSN	50,92 BSN
PARACETAMOL 500 MG COMP (628)	COMPRIMIDO	6.054 CPR	29.260 CPR	2.438,33 CPR
PARACETAMOL GOTAS 200 MG / ML FRASCO (629)	FRASCO	13 FR	368 FR	30,67 FR
PERMETRINA 5 % LOÇÃO 50 MG / ML FRASCO 60 ML (944)	FRASCO	15 FR	119 FR	9,92 FR
PIRIMETAMINA 25 MG COMP (634)	COMPRIMIDO	30 CPR	60 CPR	5,00 CPR
POLIMIXINA B, SULFATO 10000 UI + NEOMICINA, SULFATO 3.5 MG / ML + ACETONIDA FLUOCINOLONA 0.25 MG / ML + LIDOCAÍNA, CLORIDRATO 20 MG / ML FRASCO 5 ML (669)	FRASCO	1 FR	2 FR	0,17 FR
POLIVITAMÍNICO 100 MG CÁPSULA (637)	CAPSULA	1.560 CAP	11.941 CAP	995,08 CAP
POLIVITAMÍNICO MÍNIMO 100 ML FRASCO (636)	FRASCO	15 FR	86 FR	7,17 FR
PREDNISOLONA, FOSFATO SÓDICO 3 MG / ML FRASCO 60 ML (638)	FRASCO	43 FR	124 FR	10,33 FR
PREDNISONA 20 MG COMP (639)	COMPRIMIDO	311 CPR	2.442 CPR	203,50 CPR
PREDNISONA 5 MG COMP (640)	COMPRIMIDO	430 CPR	4.222 CPR	351,83 CPR
PROMETAZINA, CLORIDRATO 25 MG / ML AMPOLA 2 ML (643)	AMPOLA	7 AMP	33 AMP	2,75 AMP
PROMETAZINA, CLORIDRATO 25 MG COMP (642)	COMPRIMIDO	399 CPR	4.467 CPR	372,25 CPR

Este documento foi assinado eletronicamente por [illegible] LIMA.
Para verificar as assinaturas vá ao site https://sistemas.pmfi.pr.gov.br/rp/sidpublico/verificar e utilize o código [illegible]

RELATÓRIO DE CONSUMO MÉDIO NO PERÍODO
No período de 01/01/2021 até 31/12/2021
Modelo de relatório: POR LOCAL
Grupo: NÃO INFORMADO

SubGrupo: NÃO INFORMADO

■ Item inativado. ■ Itens com saldo igual ou inferior à previsão de consumo para o próximo período. ■ Itens com saldo próximo ao limite da previsão de consumo para o próximo período. ■ Itens com saldo superior à previsão de consumo para o próximo período.

Item genérico	Apresentação	Saldo atual	Itens consumidos	Média no período
PROPATILNITRATO 10 MG COMP (644)	COMPRIMIDO	550 CPR	3.340 CPR	278,33 CPR
PROPRANOLOL, CLORIDRATO 40 MG COMP (645)	COMPRIMIDO	1.320 CPR	7.502 CPR	625,17 CPR
RIFAMPICINA 150 MG + ISONIAZIDA 75 MG CÁPSULA (701)	COMPRIMIDO	204 CPR	1.573 CPR	131,08 CPR
RIFAMPICINA 150 MG + ISONIAZIDA 75 MG CÁPSULA (701)	CAPSULA	0 CAP	1.573 CAP	131,08 CAP
RISPERIDONA 1 MG COMP (651)	UNIDADE	0 CPR	1.650 CPR	137,50 CPR
RISPERIDONA 1 MG COMP (651)	COMPRIMIDO	510 CPR	1.650 CPR	137,50 CPR
RISPERIDONA 2 MG COMP (652)	COMPRIMIDO	150 CPR	1.860 CPR	155,00 CPR
SAIS PARA REIDRATAÇÃO ORAL 27.9 G SACHÊ (654)	SACHÊ	333 SCH	1.215 SCH	101,25 SCH
SALBUTAMOL, SULFATO 0.4 MG / ML FRASCO 100 ML (655)	FRASCO	0 FR	30 FR	2,50 FR
SALBUTAMOL, SULFATO 2 MG COMP (657)	COMPRIMIDO	0 CPR	150 CPR	12,50 CPR
SECNIDAZOL 1 G COMP (658)	COMPRIMIDO	18 CPR	170 CPR	14,17 CPR
SERINGA 0.5 ML (FARMÁCIA) (945)	UNIDADE	430 UN	4.167 UN	347,25 UN
SERINGA 1 ML (FARMÁCIA) (946)	UNIDADE	445 UN	1.841 UN	153,42 UN
SINVASTATINA 20 MG COMP (660)	COMPRIMIDO	4.615 CPR	23.690 CPR	1.974,17 CPR
SINVASTATINA 40 MG COMP (661)	COMPRIMIDO	1.375 CPR	18.162 CPR	1.513,50 CPR
SULFADIAZINA 500 MG COMP (664)	COMPRIMIDO	0 CPR	240 CPR	20,00 CPR
SULFADIAZINA DE PRATA 30 G 1% BISNAGA (2599)	BISNAGA	7 BSN	20 BSN	1,67 BSN
SULFAMETOXAZOL + TRIMETROPRIMA 200 + 40 MG / 5 ML FRASCO (666)	FRASCO	10 FR	34 FR	2,83 FR
SULFAMETOXAZOL + TRIMETROPRIMA 400 MG + 80 MG COMP (667)	COMPRIMIDO	290 CPR	2.152 CPR	179,33 CPR
SULFATO FERROSO 25 MG / ML GOTAS 30 ML FRASCO (670)	FRASCO	19 FR	57 FR	4,75 FR
SULFATO FERROSO 40 MG COMP (671)	COMPRIMIDO	795 CPR	12.665 CPR	1.055,42 CPR
SULFATO FERROSO 5 MG / ML XAROPE 100 ML FRASCO (672)	FRASCO	0 FR	56 FR	4,67 FR
TERBUTALINA, SULFATO 0.5 MG / ML AMPOLA 1 ML (677)	AMPOLA	6 AMP	7 AMP	0,58 AMP
TIRAS REAGENTES (HGT) (947)	UNIDADE	1.745 UN	35.480 UN	2.956,67 UN

Total de registro(s): **380**

FARMÁCIA SÃO JOÃO

Grupo: NÃO INFORMADO

SubGrupo: NÃO INFORMADO

■ Item inativado. ■ Itens com saldo igual ou inferior à previsão de consumo para o próximo período. ■ Itens com saldo próximo ao limite da previsão de consumo para o próximo período. ■ Itens com saldo superior à previsão de consumo para o próximo período.

Item genérico	Apresentação	Saldo atual	Itens consumidos	Média no período
ACICLOVIR 200 MG COMP (392)	COMPRIMIDO	415 CPR	5.115 CPR	426,25 CPR
ACIDO ACETILSALICILICO 100 MG COMP (116)	COMPRIMIDO	20.470 CPR	172.300 CPR	14.358,33 CPR
ACIDO ASCORBICO 100 MG / ML AMPOLA (117)	AMPOLA	21 AMP	38 AMP	3,17 AMP
ACIDO FOLICO 5 MG COMP (393)	COMPRIMIDO	2.280 CPR	25.650 CPR	2.137,50 CPR
ACIDO FOLINICO 15 MG COMP (394)	COMPRIMIDO	0 CPR	390 CPR	32,50 CPR
ACIDO VALPROICO 250 MG / 5 ML (395)	FRASCO	56 FR	706 FR	58,83 FR
ACIDO VALPROICO 250 MG CÁPSULA (396)	CAPSULA	7.600 CAP	112.896 CAP	9.408,00 CAP
ACIDOS GRAXOS ESSENCIAIS 200 ML + PALMITATO DE RETINOL 50 MG + ACETATO DE TOCOFEROL 400 MG + TRIGLICERÍDEOS DE CADEIA MÉDIA 250 MG + LECITINA DE SOJA 100 ML (397)	FRASCO	33 FR	106 FR	8,83 FR
ÁGUA DESTILADA 10 ML AMPOLA (400)	AMPOLA	38 AMP	816 AMP	68,00 AMP
AGULHA PARA CANETA DE INSULINA 4MM (2180)	UNIDADE	4.370 UN	5.615 UN	467,92 UN
ALBENDAZOL 40 MG / ML FRASCO (401)	FRASCO	212 FR	1.184 FR	98,67 FR
ALBENDAZOL 400 MG COMP (402)	COMPRIMIDO	964 CPR	1.125 CPR	93,75 CPR
ALENDRONATO DE SÓDIO 70 MG COMP (403)	COMPRIMIDO	28 CPR	284 CPR	23,67 CPR
ALOPURINOL 100 MG COMP (404)	COMPRIMIDO	540 CPR	5.435 CPR	452,92 CPR
ALOPURINOL 300 MG COMP (405)	COMPRIMIDO	560 CPR	7.500 CPR	625,00 CPR
AMBROXOL, CLORIDRATO 15 MG / 5 ML FRASCO (474)	FRASCO	0 FR	401 FR	33,42 FR
AMBROXOL, CLORIDRATO 30 MG / 5 ML FRASCO (475)	FRASCO	0 FR	582 FR	48,50 FR
AMINOFILINA 100 MG COMP (406)	COMPRIMIDO	340 CPR	2.160 CPR	180,00 CPR
AMINOFILINA 24 MG / ML AMPOLA 10 ML (407)	AMPOLA	0 AMP	16 AMP	1,33 AMP
AMIODARONA, CLORIDRATO 200 MG COMP (408)	COMPRIMIDO	2.220 CPR	17.630 CPR	1.469,17 CPR
AMIODARONA, CLORIDRATO 50 MG / ML AMPOLA (409)	AMPOLA	5 AMP	15 AMP	1,25 AMP
AMITRIPTILINA, CLORIDRATO 25 MG COMP (410)	COMPRIMIDO	4.850 CPR	164.386 CPR	13.698,83 CPR
AMOXICILINA 250 MG / 5 ML FRASCO 60 ML (414)	FRASCO	0 FR	182 FR	15,17 FR
AMOXICILINA 250 MG / 5 ML FRASCO 150 ML (413)	FRASCO	14 FR	149 FR	12,42 FR
AMOXICILINA 250 MG + CLAVULANATO DE POTÁSSIO 62,5 MG / 5 ML FRASCO (412)	FRASCO	12 FR	339 FR	28,25 FR
AMOXICILINA 500 MG + CLAVULANATO DE POTÁSSIO 125 MG COMP (411)	COMPRIMIDO	1.489 CPR	14.234 CPR	1.186,17 CPR
AMOXICILINA 500 MG CÁPSULA (415)	CAPSULA	1.760 CAP	16.237 CAP	1.353,08 CAP
ANLODIPINO, BESILATO 5 MG COMP (417)	COMPRIMIDO	14.696 CPR	179.120 CPR	14.926,67 CPR
ATENOLOL 50 MG COMP (420)	COMPRIMIDO	4.810 CPR	44.090 CPR	3.674,17 CPR
AZITROMICINA 500 MG COMP (423)	COMPRIMIDO	164 CPR	2.177 CPR	181,42 CPR
BATERIA LITHIUM CR-2032 - FARMÁCIA (1130)	UNIDADE	7 UN	22 UN	1,83 UN
BENZILPENICILINA 600.000 UI / ML FRASCO - AMPOLA (427)	FRASCO - AMPOLA	22'AMP	177/AMP	14,75/AMP
BENZILPENICILINA BENZATINA 1.200.00 UI / ML FRASCO - AMPOLA (426)	FRASCO - AMPOLA	28'AMP	473/AMP	39,42/AMP
BENZILPENICILINA BENZATINA 1.200.00 UI / ML FRASCO - AMPOLA (SIFILIS - MS) (939)	FRASCO - AMPOLA	20'AMP	174/AMP	14,50/AMP
BENZILPENICILINA PROCAÍNA 300.000 + BENZILPENICILINA POTÁSSICA 100.000 UI / ML FRASCO AMPOLA (1113)	FRASCO - AMPOLA	0'AMP	20/AMP	1,67/AMP

Este documento foi assinado eletronicamente por [illegible] LIMA.
Para verificar as assinaturas vá ao site https://sistemas.pmfi.pr.gov.br/rp/sidpublico/verificar e utilize o código [illegible]

RELATÓRIO DE CONSUMO MÉDIO NO PERÍODO
No período de 01/01/2021 até 31/12/2021
Modelo de relatório: POR LOCAL
Grupo: NÃO INFORMADO

SubGrupo: NÃO INFORMADO

Item inativado. Itens com saldo igual ou inferior à previsão de consumo para o próximo período. Itens com saldo próximo ao limite da previsão de consumo para o próximo período. Itens com saldo superior à previsão de consumo para o próximo período.

Item genérico	Apresentação	Saldo atual	Itens consumidos	Média no período
BICARBONATO DE SÓDIO 8,4 % 10 ML AMPOLA (430)	AMPOLA	0 AMP	10 AMP	0,83 AMP
BIPERIDENO, CLORIDRATO 2 MG COMP (433)	COMPRIMIDO	1.340 CPR	55.172 CPR	4.597,67 CPR
BROMOPRIDA 5 MG / ML AMPOLA 2 ML (436)	AMPOLA	13 AMP	87 AMP	7,25 AMP
BUPROPIONA 150 MG COMP (694)	COMPRIMIDO	0 CPR	1.200 CPR	100,00 CPR
CAPTOPRIL 25 MG COMP (442)	COMPRIMIDO	43 CPR	234 CPR	19,50 CPR
CARBAMAZEPINA 20 MG / ML FRASCO (445)	FRASCO	33 FR	373 FR	31,08 FR
CARBAMAZEPINA 200 MG COMP (444)	COMPRIMIDO	7.070 CPR	123.010 CPR	10.250,83 CPR
CARBONATO DE CALCIO 500 MG (1250 MG) COMP (447)	COMPRIMIDO	1.450 CPR	16.440 CPR	1.370,00 CPR
CARBONATO DE CALCIO 600 MG + VITAMINA D 400 UI COMP (2588)	COMPRIMIDO	4.140 CPR	51.908 CPR	4.325,67 CPR
CARBONATO DE LÍTIO 300 MG COMP (449)	COMPRIMIDO	660 CPR	52.145 CPR	4.345,42 CPR
CARVEDILOL 12.5 MG COMP (450)	COMPRIMIDO	5.790 CPR	64.740 CPR	5.395,00 CPR
CARVEDILOL 25 MG COMP (451)	COMPRIMIDO	3.720 CPR	31.050 CPR	2.587,50 CPR
CARVEDILOL 3.125 MG COMP (452)	COMPRIMIDO	2.250 CPR	21.570 CPR	1.797,50 CPR
CARVEDILOL 6.25 MG COMP (453)	COMPRIMIDO	7.530 CPR	48.570 CPR	4.047,50 CPR
CEFALEXINA 500 MG COMP (455)	COMPRIMIDO	1.929 CPR	21.746 CPR	1.812,17 CPR
CEFALEXINA MONOIDRATADA 250 MG / 5 ML FRASCO (454)	FRASCO	30 FR	220 FR	18,33 FR
CEFTRIAXONA 500MG IM + DILUENTE FRASCO-AMPOLA (2764)	FRASCO - AMPOLA	8'AMP	67/AMP	5,58/AMP
CETOCONAZOL 200 MG COMP (458)	COMPRIMIDO	480 CPR	2.280 CPR	190,00 CPR
CINARIZINA 75 MG COMP (461)	COMPRIMIDO	5.920 CPR	27.142 CPR	2.261,83 CPR
CIPROFLOXACINO, CLORIDRATO 500 MG COMP (462)	COMPRIMIDO	200 CPR	534 CPR	44,50 CPR
CIPROTERONA, ACETATO 1MG + ESTRADIOL, VALERATO 2 MG COMP (463)	COMPRIMIDO	272 CPR	1.785 CPR	148,75 CPR
CLOMIPRAMINA, CLORIDRATO 25 MG COMP (467)	COMPRIMIDO	1.260 CPR	14.170 CPR	1.180,83 CPR
CLONAZEPAM 2 MG COMP (468)	COMPRIMIDO	1.980 CPR	64.590 CPR	5.382,50 CPR
CLONAZEPAM 2,5 MG / ML FRASCO C/ 20 ML (3730)	FRASCO	23 FR	45 FR	3,75 FR
CLORETO DE SÓDIO 0.9 % 10 ML AMPOLA (470)	AMPOLA	33 AMP	121 AMP	10,08 AMP
CLORETO DE SÓDIO NASAL 30 ML (3465)	FRASCO	25 FR	54 FR	4,50 FR
CLORPROMAZINA, CLORIDRATO 100 MG COMP (481)	COMPRIMIDO	1.750 CPR	32.580 CPR	2.715,00 CPR
CLORPROMAZINA, CLORIDRATO 25 MG / 5 ML AMPOLA (1022)	AMPOLA	2 AMP	16 AMP	1,33 AMP
CLORPROMAZINA, CLORIDRATO 25 MG COMP (482)	COMPRIMIDO	1.910 CPR	21.060 CPR	1.755,00 CPR
CLORPROMAZINA, CLORIDRATO 40 MG / ML FRASCO (483)	FRASCO	30 FR	303 FR	25,25 FR
COLAGENASE 1.2 UI SEM CLORANFENICOL POMADA 30 G (486)	BISNAGA	48 BSN	77 BSN	6,42 BSN
COMPLEXO B 2 ML AMPOLA (487)	AMPOLA	43 AMP	302 AMP	25,17 AMP
COXCIP (697)	COMPRIMIDO	0 CPR	5.081 CPR	423,42 CPR
DEXAMETASONA 0,1% SOL. OFTALMICA 5ML (491)	FRASCO	3 FR	41 FR	3,42 FR
DEXAMETASONA, ACETATO 0.1 % 10 G BISNAGA (490)	BISNAGA	98 BSN	1.145 BSN	95,42 BSN
DEXAMETASONA, FOSFATO DISSÓDICO 4 MG / ML AMPOLA 2,5 ML (493)	AMPOLA	39 AMP	532 AMP	44,33 AMP
DEXCLORFENIRAMINA, MALEATO 2 MG / 5 ML FRASCO (495)	FRASCO	45 FR	798 FR	66,50 FR
DEXCLORFENIRAMINA, MALEATO 2 MG COMP (494)	COMPRIMIDO	2.022 CPR	28.674 CPR	2.389,50 CPR
DIAZEPAM 10 MG COMP (496)	COMPRIMIDO	4.280 CPR	24.560 CPR	2.046,67 CPR
DIAZEPAM 5 MG COMP (498)	COMPRIMIDO	1.170 CPR	10.030 CPR	835,83 CPR
DIAZEPAM 5 MG/ML 2 ML AMPOLA (497)	AMPOLA	8 AMP	33 AMP	2,75 AMP
DICLOFENACO SÓDICO 75 MG / 3 ML AMPOLA (499)	AMPOLA	20 AMP	749 AMP	62,42 AMP
DIGOXINA 0.25 MG COMP (500)	COMPRIMIDO	460 CPR	3.920 CPR	326,67 CPR
DIPIRONA SÓDICA 500 MG / ML AMPOLA 2 ML (506)	AMPOLA	19 AMP	691 AMP	57,58 AMP
DIPIRONA SÓDICA 500 MG / ML GOTAS 10 ML FRASCO (507)	FRASCO	80 FR	1.429 FR	119,08 FR
DIPIRONA SÓDICA 500 MG COMP (505)	COMPRIMIDO	9.532 CPR	127.198 CPR	10.599,83 CPR
DIU - DISPOSITIVO INTRAUTERINO DE COBRE (698)	UNIDADE	3 UN	14 UN	1,17 UN
DOPAMINA, CLORIDRATO 5 MG / ML AMPOLA 10 ML (513)	AMPOLA	0 AMP	4 AMP	0,33 AMP
DOXAZOSINA, MESILATO 2 MG COMP (592)	COMPRIMIDO	2.250 CPR	30.780 CPR	2.565,00 CPR
DOXICICLINA, CLORIDRATO 100 MG COMP (515)	COMPRIMIDO	100 CPR	340 CPR	28,33 CPR
ENALAPRIL, MALEATO 10 MG COMP (3363)	COMPRIMIDO	0 CPR	41.560 CPR	3.463,33 CPR
ENALAPRIL, MALEATO 20 MG COMP (517)	COMPRIMIDO	10.690 CPR	97.570 CPR	8.130,83 CPR
EPINEFRINA (ADRENALINA) 1 MG / ML AMPOLA 1 ML (399)	AMPOLA	19 AMP	24 AMP	2,00 AMP
EQUIPO PARA DIETA ENTERAL (79)	UNIDADE	70 UN	960 UN	80,00 UN
ERITROMICINA ESTEARATO 50 MG / ML FRASCO (520)	FRASCO	0 FR	7 FR	0,58 FR
ESCOPOLAMINA, BUTILBROMETO 10 MG COMP (564)	COMPRIMIDO	2.130 CPR	24.265 CPR	2.022,08 CPR
ESCOPOLAMINA, BUTILBROMETO 20 MG / ML AMPOLA 1 ML (565)	AMPOLA	21 AMP	109 AMP	9,08 AMP
ESCOPOLAMINA, BUTILBROMETO 4MG/ML + DIPIRONA SÓDICA 500 MG/ML AMPOLA 5 ML (563)	AMPOLA	11 AMP	31 AMP	2,58 AMP
ESPINHEIRA SANTA (MAYTENUS ILICIFOLIA) CAPS (1662)	CAPSULA	705 CAP	2.610 CAP	217,50 CAP
ESPIRAMICINA 1.5 UI (522)	COMPRIMIDO	0 CPR	160 CPR	13,33 CPR
ESPIRONOLACTONA 25 MG COMP (523)	COMPRIMIDO	5.180 CPR	50.120 CPR	4.176,67 CPR
FENITOINA 100 MG COMP (527)	COMPRIMIDO	3.340 CPR	29.880 CPR	2.490,00 CPR
FENITOINA SÓDICA 50 MG / ML AMPOLA (528)	AMPOLA	4 AMP	35 AMP	2,92 AMP
FENOBARBITAL 100 MG COMP (529)	COMPRIMIDO	2.870 CPR	26.310 CPR	2.192,50 CPR
FENOBARBITAL 40 MG / ML FRASCO (531)	FRASCO	17 FR	373 FR	31,08 FR
FENOBARBITAL SÓDICO 100 MG / ML IM / IV AMPOLA (530)	AMPOLA	1 AMP	25 AMP	2,08 AMP
FENOTEROL, BROMIDRATO 5 MG / ML FRASCO 20 ML (532)	FRASCO	3 FR	68 FR	5,67 FR
FITOMENADIONA 10 MG / ML AMPOLA 1 ML (534)	AMPOLA	0 AMP	33 AMP	2,75 AMP
FLUCONAZOL 150 MG CÁPSULA (535)	CAPSULA	91 CAP	448 CAP	37,33 CAP
FLUOXETINA, CLORIDRATO 20 MG CÁPSULA (539)	CAPSULA	11.326 CAP	213.352 CAP	17.779,33 CAP
FRASCO PARA ALIMENTAÇÃO ENTERAL (127)	UNIDADE	100 UN	990 UN	82,50 UN

Este documento foi assinado eletronicamente por [illegible] LIMA.
Para verificar as assinaturas vá ao site https://sistemas.pmfi.pr.gov.br/rp/sidpublico/verificar e utilize o código [illegible]

RELATÓRIO DE CONSUMO MÉDIO NO PERÍODO
No período de 01/01/2021 até 31/12/2021
Modelo de relatório: POR LOCAL
Grupo: NÃO INFORMADO

SubGrupo: NÃO INFORMADO

Item inativado. Itens com saldo igual ou inferior à previsão de consumo para o próximo período. Itens com saldo próximo ao limite da previsão de consumo para o próximo período. Itens com saldo superior à previsão de consumo para o próximo período.

Item genérico	Apresentação	Saldo atual	Itens consumidos	Média no período
FUROSEMIDA 10 MG / ML AMPOLA 2 ML (940)	AMPOLA	5 AMP	55 AMP	4,58 AMP
FUROSEMIDA 40 MG COMP (543)	COMPRIMIDO	5.700 CPR	63.700 CPR	5.308,33 CPR
GESTODENO 0.075 MG + ETINILESTRADIOL 0.02 MG COMP (547)	COMPRIMIDO	1.281 CPR	11.802 CPR	983,50 CPR
GLICLAZIDA 30MG COMP (3552)	COMPRIMIDO	1.190 CPR	2.560 CPR	213,33 CPR
GLICOSE 25 % 10 ML AMPOLA (548)	AMPOLA	10 AMP	34 AMP	2,83 AMP
GLICOSE 50 % 10 ML AMPOLA (549)	AMPOLA	22 AMP	28 AMP	2,33 AMP
GUACO (MIKANIA GLOMERATA) SOLUÇÃO ORAL (1560)	FRASCO	0 FR	233 FR	19,42 FR
HALOPERIDOL 1 MG COMP (552)	COMPRIMIDO	1.610 CPR	12.060 CPR	1.005,00 CPR
HALOPERIDOL 2 MG / ML FRASCO (553)	FRASCO	44 FR	167 FR	13,92 FR
HALOPERIDOL 5 MG / ML AMPOLA (556)	AMPOLA	14 AMP	13 AMP	1,08 AMP
HALOPERIDOL 5 MG COMP (554)	COMPRIMIDO	1.440 CPR	47.086 CPR	3.923,83 CPR
HIDROCORTISONA, SUCCINATO SÓDICO 100 MG FRASCO - AMPOLA (560)	FRASCO - AMPOLA	20'AMP	56/AMP	4,67/AMP
HIDROCORTISONA, SUCCINATO SÓDICO 500 MG FRASCO - AMPOLA (561)	FRASCO - AMPOLA	2'AMP	54/AMP	4,50/AMP
HIDRÓXIDO DE ALUMÍNIO 60 MG / ML FRASCO (2776)	FRASCO	166 FR	773 FR	64,42 FR
IBUPROFENO 50 MG / ML FRASCO 30 ML (567)	FRASCO	0 FR	545 FR	45,42 FR
IBUPROFENO 600 MG COMP (568)	COMPRIMIDO	11.334 CPR	94.218 CPR	7.851,50 CPR
IMIPRAMINA, CLORIDRATO 25 MG COMP (569)	COMPRIMIDO	930 CPR	46.950 CPR	3.912,50 CPR
IMUNOGLOBULINA 300 MCG (1142)	UNIDADE	4 UN	20 UN	1,67 UN
INSULINA NPH (9ª RS) 100UI / 3ML CANETA (2179)	UNIDADE	73 UN	1.536 UN	128,00 UN
INSULINA NPH (9ªRS) 100 UI /10 ML FRASCO (699)	FRASCO	19 FR	813 FR	67,75 FR
INSULINA REGULAR (9ª RS) 100UI / 3ML CANETA (2178)	UNIDADE	165 UN	243 UN	20,25 UN
INSULINA REGULAR (9ªRS) 100 UI/10 ML FRASCO (1128)	FRASCO	55 FR	192 FR	16,00 FR
IPRATRÓPIO, BROMETO 0.025 % FRASCO (572)	FRASCO	6 FR	90 FR	7,50 FR
ISONIAZIDA 100 MG COMP (702)	UNIDADE	520 CPR	1.890 CPR	157,50 CPR
IVERMECTINA 6 MG COMP (575)	UNIDADE	378 CPR	960 CPR	80,00 CPR
LANCETA (956)	UNIDADE	0 UN	3.955 UN	329,58 UN
LANCETA DESCARTÁVEL (3623)	UNIDADE	8.170 UN	2.800 UN	233,33 UN
LANCETADOR (957)	UNIDADE	0 UN	23 UN	1,92 UN
LEVODOPA 100 MG + BENSERAZIDA 25 MG CÁPSULA HBS (579)	CAPSULA	60 CAP	6.660 CAP	555,00 CAP
LEVODOPA 100 MG + BENSERAZIDA 25 MG COMPRIMIDO DISPERSÍVEL (580)	UNIDADE	810 CPR	600 CPR	50,00 CPR
LEVODOPA 200 MG + BENSERAZIDA 50 MG COMPRIMIDO BISSULCADO (581)	COMPRIMIDO	720 CPR	3.330 CPR	277,50 CPR
LEVODOPA 250 MG + CARBIDOPA 25 MG COMPRIMIDO (582)	COMPRIMIDO	800 CPR	1.830 CPR	152,50 CPR
LEVOMEPROMAZINA, MALEATO 100 MG COMP (584)	COMPRIMIDO	1.600 CPR	21.110 CPR	1.759,17 CPR
LEVONORGESTREL 0.15 MG + ETINILESTRADIOL 0.03 MG (703)	COMPRIMIDO	1.952 CPR	10.186 CPR	848,83 CPR
LEVONORGESTREL 0.75 MG COMP (704)	COMPRIMIDO	16 CPR	10 CPR	0,83 CPR
LEVOTIROXINA SÓDICA 100 MCG COMP (586)	COMPRIMIDO	8.055 CPR	35.494 CPR	2.957,83 CPR
LEVOTIROXINA SÓDICA 25 MCG COMP (587)	COMPRIMIDO	3.730 CPR	65.640 CPR	5.470,00 CPR
LEVOTIROXINA SÓDICA 50 MCG COMP (588)	COMPRIMIDO	8.130 CPR	66.105 CPR	5.508,75 CPR
LIDOCAÍNA, CLORIDRATO 2 % FRASCO-AMPOLA 20 ML (591)	FRASCO	12 FR	23 FR	1,92 FR
LIDOCAÍNA, CLORIDRATO 2 % GEL 30 G BISNAGA (590)	BISNAGA	32 BSN	515 BSN	42,92 BSN
MDT COMBI MB ADULTO (705)	CARTELA	7 CRT	46 CRT	3,83 CRT
MEDROXIPROGESTERONA, ACETATO 150 MG / ML AMPOLA (709)	AMPOLA	39 AMP	511 AMP	42,58 AMP
METILDOPA 250 MG COMP (593)	COMPRIMIDO	210 CPR	10.970 CPR	914,17 CPR
METILFENIDATO, CLORIDRATO 10 MG COMP (596)	COMPRIMIDO	2.760 CPR	12.540 CPR	1.045,00 CPR
METOCLOPRAMIDA, CLORIDRATO 10 MG COMP (597)	COMPRIMIDO	1.630 CPR	23.376 CPR	1.948,00 CPR
METOCLOPRAMIDA, CLORIDRATO 4 MG / ML FRASCO 10 ML (598)	FRASCO	63 FR	275 FR	22,92 FR
METOCLOPRAMIDA, CLORIDRATO 5 MG / ML AMPOLA 2ML (599)	AMPOLA	47 AMP	126 AMP	10,50 AMP
METRONIDAZOL 250 MG COMP (601)	COMPRIMIDO	855 CPR	14.815 CPR	1.234,58 CPR
METRONIDAZOL 500 MG / 5 G -50 G BISNAGA C/ 10 APLICADORES (602)	BISNAGA	51 BSN	305 BSN	25,42 BSN
MICONAZOL, NITRATO 80 G CREME VAGINAL C/ 14 APLICADORES (604)	BISNAGA	29 BSN	271 BSN	22,58 BSN
MICONAZOL, NITRATO CREME DERMATOLÓGICO 2 % BISNAGA COM NO MÍNIMO 28 G (603)	BISNAGA	55 BSN	466 BSN	38,83 BSN
MONITOR GLICEMIA (942)	UNIDADE	9 UN	109 UN	9,08 UN
NICOTINA 14 MG ADESIVO (691)	ENVELOPE	35 UN	497 UN	41,42 UN
NICOTINA 21 MG ADESIVO (692)	ENVELOPE	21 UN	609 UN	50,75 UN
NICOTINA 7 MG ADESIVO (693)	ENVELOPE	112 UN	506 UN	42,17 UN
NIFEDIPINO 10 MG COMP (612)	COMPRIMIDO	13.300 CPR	108.018 CPR	9.001,50 CPR
NISTATINA 100.000/ ML FRASCO (613)	FRASCO	32 FR	158 FR	13,17 FR
NITROFURANTOÍNA 100 MG COMP (614)	COMPRIMIDO	735 CPR	6.271 CPR	522,58 CPR
NORETISTERONA + ESTRADIOL 50 + 5 MG / ML (MESIGYNA) (1012)	AMPOLA	37 AMP	351 AMP	29,25 AMP
NORETISTERONA 0.35 MG COMP (711)	COMPRIMIDO	210 CPR	6.683 CPR	556,92 CPR
NORFLOXACINO 400 MG COMP (618)	COMPRIMIDO	896 CPR	1.872 CPR	156,00 CPR
NORTRIPTILINA, CLORIDRATO 25 MG CAP (619)	CAPSULA	3.230 CAP	23.340 CAP	1.945,00 CAP
OMEPRAZOL 20 MG CÁPSULA (621)	CAPSULA	0 CAP	134.640 CAP	11.220,00 CAP
ONDANSETRONA, CLORIDRATO 2 MG / ML AMPOLA 2 ML (622)	AMPOLA	0 AMP	67 AMP	5,58 AMP
OSELTAMIVIR 30 MG CÁPSULA (712)	CAPSULA	10 CAP	376 CAP	31,33 CAP
OSELTAMIVIR 45 MG CÁPSULA (713)	CAPSULA	0 CAP	180 CAP	15,00 CAP
OSELTAMIVIR 75 MG CÁPSULA (714)	CAPSULA	0 CAP	770 CAP	64,17 CAP
OXIBUTININA, CLORIDRATO 5 MG COMP (625)	COMPRIMIDO	0 CPR	3.675 CPR	306,25 CPR
ÓXIDO DE ZINCO 100 MG + RETINOL 1000 UI + CALCIFEROL 400 UI BISNAGA (627)	BISNAGA	76 BSN	786 BSN	65,50 BSN

Este documento foi assinado eletronicamente por [illegible] LIMA.
Para verificar as assinaturas vá ao site https://sistemas.pmfi.pr.gov.br/rp/sidpublico/verificar e utilize o código [illegible]

RELATÓRIO DE CONSUMO MÉDIO NO PERÍODO
No período de 01/01/2021 até 31/12/2021
Modelo de relatório: POR LOCAL
Grupo: NÃO INFORMADO

SubGrupo: NÃO INFORMADO

Item inativado. | Itens com saldo igual ou inferior à previsão de consumo para o próximo período. | Itens com saldo próximo ao limite da previsão de consumo para o próximo período. | Itens com saldo superior à previsão de consumo para o próximo período.

Item genérico	Apresentação	Saldo atual	Itens consumidos	Média no período
PARACETAMOL 500 MG COMP (628)	COMPRIMIDO	6.684 CPR	79.918 CPR	6.659,83 CPR
PARACETAMOL GOTAS 200 MG / ML FRASCO (629)	FRASCO	16 FR	931 FR	77,58 FR
PERMETRINA 5 % LOÇÃO 50 MG / ML FRASCO 60 ML (944)	FRASCO	69 FR	256 FR	21,33 FR
PIRIMETAMINA 25 MG COMP (634)	COMPRIMIDO	0 CPR	390 CPR	32,50 CPR
POLIMIXINA B, SULFATO 10000 UI + NEOMICINA, SULFATO 3.5 MG / ML + ACETONIDA FLUOCINOLONA 0.25 MG / ML + LIDOCAÍNA, CLORIDRATO 20 MG / ML FRASCO 5 ML (669)	FRASCO	5 FR	15 FR	1,25 FR
POLIVITAMÍNICO 100 MG CÁPSULA (637)	CAPSULA	2.139 CAP	25.490 CAP	2.124,17 CAP
POLIVITAMÍNICO MÍNIMO 100 ML FRASCO (636)	FRASCO	1 FR	267 FR	22,25 FR
PREDNISOLONA, FOSFATO SÓDICO 3 MG / ML FRASCO 60 ML (638)	FRASCO	57 FR	236 FR	19,67 FR
PREDNISONA 20 MG COMP (639)	COMPRIMIDO	1.210 CPR	8.870 CPR	739,17 CPR
PREDNISONA 5 MG COMP (640)	COMPRIMIDO	1.263 CPR	9.863 CPR	821,92 CPR
PROMETAZINA, CLORIDRATO 25 MG / ML AMPOLA 2 ML (643)	AMPOLA	17 AMP	116 AMP	9,67 AMP
PROMETAZINA, CLORIDRATO 25 MG COMP (642)	COMPRIMIDO	760 CPR	7.646 CPR	637,17 CPR
PROPATILNITRATO 10 MG COMP (644)	COMPRIMIDO	1.250 CPR	8.140 CPR	678,33 CPR
PROPRANOLOL, CLORIDRATO 40 MG COMP (645)	COMPRIMIDO	6.370 CPR	31.140 CPR	2.595,00 CPR
RIFAMPICINA 150 MG + ISONIAZIDA 75 MG CÁPSULA (701)	CAPSULA	0 CAP	6.040 CAP	503,33 CAP
RIFAMPICINA 150 MG + ISONIAZIDA 75 MG CÁPSULA (701)	COMPRIMIDO	649 CPR	6.040 CPR	503,33 CPR
RISPERIDONA 1 MG COMP (651)	UNIDADE	0 CPR	11.985 CPR	998,75 CPR
RISPERIDONA 1 MG COMP (651)	COMPRIMIDO	975 CPR	11.985 CPR	998,75 CPR
RISPERIDONA 2 MG COMP (652)	COMPRIMIDO	900 CPR	18.840 CPR	1.570,00 CPR
SAIS PARA REIDRATAÇÃO ORAL 27.9 G SACHÊ (654)	SACHÊ	779 SCH	4.141 SCH	345,08 SCH
SALBUTAMOL, SULFATO 0.4 MG / ML FRASCO 100 ML (655)	FRASCO	8 FR	8 FR	0,67 FR
SALBUTAMOL, SULFATO 100 MCG AEROSOL, FRASCO C/ 200 DOSES (656)	FRASCO	8 FR	7 FR	0,58 FR
SECNIDAZOL 1 G COMP (658)	COMPRIMIDO	26 CPR	162 CPR	13,50 CPR
SERINGA 0.5 ML (FARMÁCIA) (945)	UNIDADE	0 UN	1.030 UN	85,83 UN
SERINGA 1 ML (FARMÁCIA) (946)	UNIDADE	1.252 UN	20.915 UN	1.742,92 UN
SERINGA DE 20 ML (172)	UNIDADE	0 UN	190 UN	15,83 UN
SINVASTATINA 20 MG COMP (660)	COMPRIMIDO	7.665 CPR	94.327 CPR	7.860,58 CPR
SINVASTATINA 40 MG COMP (661)	COMPRIMIDO	9.700 CPR	77.433 CPR	6.452,75 CPR
SULFADIAZINA 500 MG COMP (664)	COMPRIMIDO	0 CPR	540 CPR	45,00 CPR
SULFADIAZINA DE PRATA 30 G 1% BISNAGA (2599)	BISNAGA	46 BSN	274 BSN	22,83 BSN
SULFAMETOXAZOL + TRIMETROPRIMA 200 + 40 MG / 5 ML FRASCO (666)	FRASCO	49 FR	68 FR	5,67 FR
SULFAMETOXAZOL + TRIMETROPRIMA 400 MG + 80 MG COMP (667)	COMPRIMIDO	198 CPR	5.674 CPR	472,83 CPR
SULFATO FERROSO 25 MG / ML GOTAS 30 ML FRASCO (670)	FRASCO	31 FR	225 FR	18,75 FR
SULFATO FERROSO 40 MG COMP (671)	COMPRIMIDO	1.286 CPR	62.820 CPR	5.235,00 CPR
SULFATO FERROSO 5 MG / ML XAROPE 100 ML FRASCO (672)	FRASCO	14 FR	65 FR	5,42 FR
TERBUTALINA, SULFATO 0.5 MG / ML AMPOLA 1 ML (677)	AMPOLA	11 AMP	19 AMP	1,58 AMP
TIRAS REAGENTES (HGT) (947)	UNIDADE	14.890 UN	110.140 UN	9.178,33 UN

Total de registro(s): **380**

FARMÁCIA SÃO ROQUE

Grupo: NÃO INFORMADO

SubGrupo: NÃO INFORMADO

Item inativado. | Itens com saldo igual ou inferior à previsão de consumo para o próximo período. | Itens com saldo próximo ao limite da previsão de consumo para o próximo período. | Itens com saldo superior à previsão de consumo para o próximo período.

Item genérico	Apresentação	Saldo atual	Itens consumidos	Média no período
ACICLOVIR 200 MG COMP (392)	COMPRIMIDO	50 CPR	320 CPR	26,67 CPR
ACIDO ACETILSALICILICO 100 MG COMP (116)	COMPRIMIDO	2.470 CPR	22.730 CPR	1.894,17 CPR
ACIDO ASCORBICO 100 MG / ML AMPOLA (117)	AMPOLA	24 AMP	13 AMP	1,08 AMP
ACIDO FOLICO 5 MG COMP (393)	COMPRIMIDO	520 CPR	3.370 CPR	280,83 CPR
ACIDO VALPROICO 250 MG / 5 ML (395)	FRASCO	15 FR	107 FR	8,92 FR
ACIDO VALPROICO 250 MG CÁPSULA (396)	CAPSULA	1.450 CAP	9.386 CAP	782,17 CAP
ACIDOS GRAXOS ESSENCIAIS 200 ML + PALMITATO DE RETINOL 50 MG + ACETATO DE TOCOFEROL 400 MG + TRIGLICERÍDEOS DE CADEIA MÉDIA 250 MG + LECITINA DE SOJA 100 ML (397)	FRASCO	21 FR	58 FR	4,83 FR
ÁGUA DESTILADA 10 ML AMPOLA (400)	AMPOLA	5 AMP	333 AMP	27,75 AMP
AGULHA PARA CANETA DE INSULINA 4MM (2180)	UNIDADE	440 UN	3.930 UN	327,50 UN
ALBENDAZOL 40 MG / ML FRASCO (401)	FRASCO	142 FR	505 FR	42,08 FR
ALBENDAZOL 400 MG COMP (402)	COMPRIMIDO	595 CPR	2.692 CPR	224,33 CPR
ALENDRONATO DE SÓDIO 70 MG COMP (403)	COMPRIMIDO	44 CPR	192 CPR	16,00 CPR
ALOPURINOL 100 MG COMP (404)	COMPRIMIDO	480 CPR	1.725 CPR	143,75 CPR
ALOPURINOL 300 MG COMP (405)	COMPRIMIDO	250 CPR	990 CPR	82,50 CPR
AMBROXOL, CLORIDRATO 15 MG / 5 ML FRASCO (474)	FRASCO	0 FR	140 FR	11,67 FR
AMBROXOL, CLORIDRATO 30 MG / 5 ML FRASCO (475)	FRASCO	0 FR	165 FR	13,75 FR
AMINOFILINA 100 MG COMP (406)	COMPRIMIDO	0 CPR	200 CPR	16,67 CPR
AMINOFILINA 24 MG / ML AMPOLA 10 ML (407)	AMPOLA	0 AMP	8 AMP	0,67 AMP
AMIODARONA, CLORIDRATO 200 MG COMP (408)	COMPRIMIDO	430 CPR	1.490 CPR	124,17 CPR
AMIODARONA, CLORIDRATO 50 MG / ML AMPOLA (409)	AMPOLA	6 AMP	6 AMP	0,50 AMP
AMITRIPTILINA, CLORIDRATO 25 MG COMP (410)	COMPRIMIDO	1.000 CPR	24.900 CPR	2.075,00 CPR
AMOXICILINA 250 MG / 5 ML FRASCO 60 ML (414)	FRASCO	0 FR	51 FR	4,25 FR
AMOXICILINA 250 MG / 5 ML FRASCO 150 ML (413)	FRASCO	7 FR	60 FR	5,00 FR
AMOXICILINA 250 MG + CLAVULANATO DE POTÁSSIO 62,5 MG / 5 ML FRASCO (412)	FRASCO	9 FR	190 FR	15,83 FR

Este documento foi assinado eletronicamente por [illegible] LIMA.
Para verificar as assinaturas vá ao site https://sistemas.pmfi.pr.gov.br/rp/sidpublico/verificar e utilize o código [illegible]
Versão: 1.0.8084.31548

RELATÓRIO DE CONSUMO MÉDIO NO PERÍODO
No período de 01/01/2021 até 31/12/2021
Modelo de relatório: POR LOCAL
Grupo: NÃO INFORMADO

SubGrupo: NÃO INFORMADO

Item inativado. Itens com saldo igual ou inferior à previsão de consumo para o próximo período. Itens com saldo próximo ao limite da previsão de consumo para o próximo período. Itens com saldo superior à previsão de consumo para o próximo período.

Item genérico	Apresentação	Saldo atual	Itens consumidos	Média no período
AMOXICILINA 500 MG + CLAVULANATO DE POTÁSSIO 125 MG COMP (411)	COMPRIMIDO	420 CPR	1.654 CPR	137,83 CPR
AMOXICILINA 500 MG CÁPSULA (415)	CAPSULA	438 CAP	2.944 CAP	245,33 CAP
ANLODIPINO, BESILATO 5 MG COMP (417)	COMPRIMIDO	1.310 CPR	21.290 CPR	1.774,17 CPR
ATENOLOL 50 MG COMP (420)	COMPRIMIDO	1.545 CPR	7.950 CPR	662,50 CPR
AZITROMICINA 500 MG COMP (423)	COMPRIMIDO	13 CPR	254 CPR	21,17 CPR
BATERIA LITHIUM CR-2032 - FARMÁCIA (1130)	UNIDADE	9 UN	5 UN	0,42 UN
BENZILPENICILINA 600.000 UI / ML FRASCO - AMPOLA (427)	FRASCO - AMPOLA	0 AMP	8 AMP	0,67 AMP
BENZILPENICILINA BENZATINA 1.200.00 UI / ML FRASCO - AMPOLA (426)	FRASCO - AMPOLA	7 AMP	62 AMP	5,17 AMP
BENZILPENICILINA BENZATINA 1.200.00 UI / ML FRASCO - AMPOLA (SIFILIS - MS) (939)	FRASCO - AMPOLA	2 AMP	28 AMP	2,33 AMP
BIPERIDENO, CLORIDRATO 2 MG COMP (433)	COMPRIMIDO	920 CPR	3.660 CPR	305,00 CPR
BROMOPRIDA 5 MG / ML AMPOLA 2 ML (436)	AMPOLA	10 AMP	13 AMP	1,08 AMP
BUPROPIONA 150 MG COMP (694)	COMPRIMIDO	0 CPR	300 CPR	25,00 CPR
CAPTOPRIL 25 MG COMP (442)	COMPRIMIDO	60 CPR	120 CPR	10,00 CPR
CARBAMAZEPINA 20 MG / ML FRASCO (445)	FRASCO	27 FR	65 FR	5,42 FR
CARBAMAZEPINA 200 MG COMP (444)	COMPRIMIDO	2.110 CPR	17.490 CPR	1.457,50 CPR
CARBONATO DE CALCIO 500 MG (1250 MG) COMP (447)	COMPRIMIDO	600 CPR	4.570 CPR	380,83 CPR
CARBONATO DE CALCIO 600 MG + VITAMINA D 400 UI COMP (2588)	COMPRIMIDO	970 CPR	9.180 CPR	765,00 CPR
CARBONATO DE LÍTIO 300 MG COMP (449)	COMPRIMIDO	880 CPR	1.640 CPR	136,67 CPR
CARVEDILOL 12.5 MG COMP (450)	COMPRIMIDO	390 CPR	5.955 CPR	496,25 CPR
CARVEDILOL 25 MG COMP (451)	COMPRIMIDO	540 CPR	6.360 CPR	530,00 CPR
CARVEDILOL 3.125 MG COMP (452)	COMPRIMIDO	1.020 CPR	2.160 CPR	180,00 CPR
CARVEDILOL 6.25 MG COMP (453)	COMPRIMIDO	960 CPR	5.220 CPR	435,00 CPR
CEFALEXINA 500 MG COMP (455)	COMPRIMIDO	568 CPR	3.952 CPR	329,33 CPR
CEFALEXINA MONOIDRATADA 250 MG / 5 ML FRASCO (454)	FRASCO	30 FR	48 FR	4,00 FR
CEFTRIAXONA 500MG IM + DILUENTE FRASCO-AMPOLA (2764)	FRASCO - AMPOLA	6 AMP	5 AMP	0,42 AMP
CETOCONAZOL 200 MG COMP (458)	COMPRIMIDO	450 CPR	150 CPR	12,50 CPR
CINARIZINA 75 MG COMP (461)	COMPRIMIDO	490 CPR	6.650 CPR	554,17 CPR
CIPROFLOXACINO, CLORIDRATO 500 MG COMP (462)	COMPRIMIDO	70 CPR	45 CPR	3,75 CPR
CIPROTERONA, ACETATO 1MG + ESTRADIOL, VALERATO 2 MG COMP (463)	COMPRIMIDO	63 CPR	483 CPR	40,25 CPR
CLOMIPRAMINA, CLORIDRATO 25 MG COMP (467)	COMPRIMIDO	540 CPR	3.610 CPR	300,83 CPR
CLONAZEPAM 2 MG COMP (468)	COMPRIMIDO	520 CPR	5.660 CPR	471,67 CPR
CLONAZEPAM 2,5 MG / ML FRASCO C/ 20 ML (3730)	FRASCO	29 FR	14 FR	1,17 FR
CLORETO DE SÓDIO 0.9 % 10 ML AMPOLA (470)	AMPOLA	0 AMP	37 AMP	3,08 AMP
CLORETO DE SÓDIO NASAL 30 ML (3465)	FRASCO	23 FR	49 FR	4,08 FR
CLORPROMAZINA, CLORIDRATO 100 MG COMP (481)	COMPRIMIDO	640 CPR	1.580 CPR	131,67 CPR
CLORPROMAZINA, CLORIDRATO 25 MG / 5 ML AMPOLA (1022)	AMPOLA	4 AMP	4 AMP	0,33 AMP
CLORPROMAZINA, CLORIDRATO 25 MG COMP (482)	COMPRIMIDO	270 CPR	2.000 CPR	166,67 CPR
CLORPROMAZINA, CLORIDRATO 40 MG / ML FRASCO (483)	FRASCO	1 FR	21 FR	1,75 FR
COLAGENASE 1.2 UI SEM CLORANFENICOL POMADA 30 G (486)	BISNAGA	41 BSN	18 BSN	1,50 BSN
COMPLEXO B 2 ML AMPOLA (487)	AMPOLA	29 AMP	40 AMP	3,33 AMP
COXCIP (697)	COMPRIMIDO	28 CPR	132 CPR	11,00 CPR
DEXAMETASONA 0,1% SOL. OFTALMICA 5ML (491)	FRASCO	3 FR	2 FR	0,17 FR
DEXAMETASONA, ACETATO 0.1 % 10 G BISNAGA (490)	BISNAGA	34 BSN	273 BSN	22,75 BSN
DEXAMETASONA, FOSFATO DISSÓDICO 4 MG / ML AMPOLA 2,5 ML (493)	AMPOLA	29 AMP	140 AMP	11,67 AMP
DEXCLORFENIRAMINA, MALEATO 2 MG / 5 ML FRASCO (495)	FRASCO	20 FR	206 FR	17,17 FR
DEXCLORFENIRAMINA, MALEATO 2 MG COMP (494)	COMPRIMIDO	1.100 CPR	4.390 CPR	365,83 CPR
DIAZEPAM 10 MG COMP (496)	COMPRIMIDO	440 CPR	690 CPR	57,50 CPR
DIAZEPAM 5 MG COMP (498)	COMPRIMIDO	90 CPR	330 CPR	27,50 CPR
DIAZEPAM 5 MG/ML 2 ML AMPOLA (497)	AMPOLA	4 AMP	8 AMP	0,67 AMP
DICLOFENACO SÓDICO 75 MG / 3 ML AMPOLA (499)	AMPOLA	29 AMP	344 AMP	28,67 AMP
DIGOXINA 0.25 MG COMP (500)	COMPRIMIDO	500 CPR	910 CPR	75,83 CPR
DIPIRONA SÓDICA 500 MG / ML AMPOLA 2 ML (506)	AMPOLA	39 AMP	174 AMP	14,50 AMP
DIPIRONA SÓDICA 500 MG / ML GOTAS 10 ML FRASCO (507)	FRASCO	27 FR	179 FR	14,92 FR
DIPIRONA SÓDICA 500 MG COMP (505)	COMPRIMIDO	2.520 CPR	29.122 CPR	2.426,83 CPR
DOXAZOSINA, MESILATO 2 MG COMP (592)	COMPRIMIDO	450 CPR	2.250 CPR	187,50 CPR
ENALAPRIL, MALEATO 10 MG COMP (3363)	COMPRIMIDO	0 CPR	2.000 CPR	166,67 CPR
ENALAPRIL, MALEATO 20 MG COMP (517)	COMPRIMIDO	2.710 CPR	14.330 CPR	1.194,17 CPR
EQUIPO PARA DIETA ENTERAL (79)	UNIDADE	90 UN	190 UN	15,83 UN
ERITROMICINA ESTEARATO 50 MG / ML FRASCO (520)	FRASCO	0 FR	3 FR	0,25 FR
ESCOPOLAMINA, BUTILBROMETO 10 MG COMP (564)	COMPRIMIDO	385 CPR	6.365 CPR	530,42 CPR
ESCOPOLAMINA, BUTILBROMETO 20 MG / ML AMPOLA 1 ML (565)	AMPOLA	10 AMP	42 AMP	3,50 AMP
ESCOPOLAMINA, BUTILBROMETO 4MG/ML + DIPIRONA SÓDICA 500 MG/ML AMPOLA 5 ML (563)	AMPOLA	9 AMP	24 AMP	2,00 AMP
ESPINHEIRA SANTA (MAYTENUS ILICIFOLIA) CAPS (1662)	CAPSULA	450 CAP	450 CAP	37,50 CAP
ESPIRAMICINA 1.5 UI (522)	COMPRIMIDO	0 CPR	302 CPR	25,17 CPR
ESPIRONOLACTONA 25 MG COMP (523)	COMPRIMIDO	690 CPR	5.710 CPR	475,83 CPR
FENITOINA 100 MG COMP (527)	COMPRIMIDO	480 CPR	4.640 CPR	386,67 CPR
FENITOINA SÓDICA 50 MG / ML AMPOLA (528)	AMPOLA	4 AMP	10 AMP	0,83 AMP
FENOBARBITAL 100 MG COMP (529)	COMPRIMIDO	760 CPR	3.270 CPR	272,50 CPR
FENOBARBITAL 40 MG / ML FRASCO (531)	FRASCO	10 FR	13 FR	1,08 FR

Este documento foi assinado digitalmente por ROSILVA RAMOS DE LIMA.
Para verificar as assinaturas vá ao site https://sistemas.pmfi.pr.gov.br/rp/sidpublico/verificar e utilize o código 0[illegible]

RELATÓRIO DE CONSUMO MÉDIO NO PERÍODO
No período de 01/01/2021 até 31/12/2021
Modelo de relatório: POR LOCAL
Grupo: NÃO INFORMADO

SubGrupo: NÃO INFORMADO

Item inativado. Itens com saldo igual ou inferior à previsão de consumo para o próximo período. Itens com saldo próximo ao limite da previsão de consumo para o próximo período. Itens com saldo superior à previsão de consumo para o próximo período.

Item genérico	Apresentação	Saldo atual	Itens consumidos	Média no período
FENOTEROL, BROMIDRATO 5 MG / ML FRASCO 20 ML (532)	FRASCO	2 FR	2 FR	0,17 FR
FITOMENADIONA 10 MG / ML AMPOLA 1 ML (534)	AMPOLA	8 AMP	10 AMP	0,83 AMP
FLUCONAZOL 150 MG CÁPSULA (535)	CAPSULA	6 CAP	34 CAP	2,83 CAP
FLUOXETINA, CLORIDRATO 20 MG CÁPSULA (539)	CAPSULA	2.240 CAP	25.662 CAP	2.138,50 CAP
FRASCO PARA ALIMENTAÇÃO ENTERAL (127)	UNIDADE	80 UN	190 UN	15,83 UN
FUROSEMIDA 10 MG / ML AMPOLA 2 ML (940)	AMPOLA	16 AMP	22 AMP	1,83 AMP
FUROSEMIDA 40 MG COMP (543)	COMPRIMIDO	740 CPR	5.980 CPR	498,33 CPR
GESTODENO 0.075 MG + ETINILESTRADIOL 0.02 MG COMP (547)	COMPRIMIDO	105 CPR	1.197 CPR	99,75 CPR
GLICLAZIDA 30MG COMP (3552)	COMPRIMIDO	520 CPR	270 CPR	22,50 CPR
GLICOSE 25 % 10 ML AMPOLA (548)	AMPOLA	19 AMP	20 AMP	1,67 AMP
GLICOSE 50 % 10 ML AMPOLA (549)	AMPOLA	2 AMP	21 AMP	1,75 AMP
GUACO (MIKANIA GLOMERATA) SOLUÇÃO ORAL (1560)	FRASCO	18 FR	48 FR	4,00 FR
HALOPERIDOL 1 MG COMP (552)	COMPRIMIDO	160 CPR	1.180 CPR	98,33 CPR
HALOPERIDOL 5 MG COMP (554)	COMPRIMIDO	440 CPR	2.250 CPR	187,50 CPR
HIDROCORTISONA, SUCCINATO SÓDICO 100 MG FRASCO - AMPOLA (560)	FRASCO - AMPOLA	8'AMP	15/AMP	1,25/AMP
HIDROCORTISONA, SUCCINATO SÓDICO 500 MG FRASCO - AMPOLA (561)	FRASCO - AMPOLA	5'AMP	24/AMP	2,00/AMP
HIDRÓXIDO DE ALUMÍNIO 60 MG / ML FRASCO (2776)	FRASCO	55 FR	165 FR	13,75 FR
IBUPROFENO 50 MG / ML FRASCO 30 ML (567)	FRASCO	0 FR	234 FR	19,50 FR
IBUPROFENO 600 MG COMP (568)	COMPRIMIDO	2.590 CPR	15.400 CPR	1.283,33 CPR
IMIPRAMINA, CLORIDRATO 25 MG COMP (569)	COMPRIMIDO	550 CPR	3.180 CPR	265,00 CPR
IMUNOGLOBULINA 300 MCG (1142)	UNIDADE	1 UN	1 UN	0,08 UN
INSULINA NPH (9ª RS) 100UI / 3ML CANETA (2179)	UNIDADE	13 UN	605 UN	50,42 UN
INSULINA NPH (9ªRS) 100 UI /10 ML FRASCO (699)	FRASCO	27 FR	282 FR	23,50 FR
INSULINA REGULAR (9ª RS) 100UI / 3ML CANETA (2178)	UNIDADE	32 UN	137 UN	11,42 UN
INSULINA REGULAR (9ªRS) 100 UI/10 ML FRASCO (1128)	FRASCO	22 FR	87 FR	7,25 FR
IPRATRÓPIO, BROMETO 0.025 % FRASCO (572)	FRASCO	1 FR	4 FR	0,33 FR
ISONIAZIDA 100 MG COMP (702)	UNIDADE	0 CPR	200 CPR	16,67 CPR
IVERMECTINA 6 MG COMP (575)	UNIDADE	316 CPR	98 CPR	8,17 CPR
LANCETA (956)	UNIDADE	115 UN	365 UN	30,42 UN
LANCETA DESCARTÁVEL (3623)	UNIDADE	100 UN	200 UN	16,67 UN
LANCETADOR (957)	UNIDADE	0 UN	5 UN	0,42 UN
LEVODOPA 100 MG + BENSERAZIDA 25 MG CÁPSULA HBS (579)	CAPSULA	330 CAP	1.020 CAP	85,00 CAP
LEVODOPA 100 MG + BENSERAZIDA 25 MG COMPRIMIDO DISPERSÍVEL (580)	UNIDADE	0 CPR	180 CPR	15,00 CPR
LEVODOPA 200 MG + BENSERAZIDA 50 MG COMPRIMIDO BISSULCADO (581)	COMPRIMIDO	0 CPR	180 CPR	15,00 CPR
LEVOMEPROMAZINA, MALEATO 100 MG COMP (584)	COMPRIMIDO	400 CPR	1.660 CPR	138,33 CPR
LEVONORGESTREL 0.15 MG + ETINILESTRADIOL 0.03 MG (703)	COMPRIMIDO	273 CPR	2.172 CPR	181,00 CPR
LEVONORGESTREL 0.75 MG COMP (704)	COMPRIMIDO	4 CPR	4 CPR	0,33 CPR
LEVOTIROXINA SÓDICA 100 MCG COMP (586)	COMPRIMIDO	570 CPR	7.250 CPR	604,17 CPR
LEVOTIROXINA SÓDICA 25 MCG COMP (587)	COMPRIMIDO	1.310 CPR	11.215 CPR	934,58 CPR
LEVOTIROXINA SÓDICA 50 MCG COMP (588)	COMPRIMIDO	1.050 CPR	10.710 CPR	892,50 CPR
LIDOCAÍNA, CLORIDRATO 2 % FRASCO-AMPOLA 20 ML (591)	FRASCO	1 FR	3 FR	0,25 FR
LIDOCAÍNA, CLORIDRATO 2 % GEL 30 G BISNAGA (590)	BISNAGA	9 BSN	19 BSN	1,58 BSN
MEDROXIPROGESTERONA, ACETATO 150 MG / ML AMPOLA (709)	AMPOLA	12 AMP	94 AMP	7,83 AMP
METILDOPA 250 MG COMP (593)	COMPRIMIDO	440 CPR	2.130 CPR	177,50 CPR
METOCLOPRAMIDA, CLORIDRATO 10 MG COMP (597)	COMPRIMIDO	1.020 CPR	3.820 CPR	318,33 CPR
METOCLOPRAMIDA, CLORIDRATO 4 MG / ML FRASCO 10 ML (598)	FRASCO	29 FR	32 FR	2,67 FR
METOCLOPRAMIDA, CLORIDRATO 5 MG / ML AMPOLA 2ML (599)	AMPOLA	3 AMP	69 AMP	5,75 AMP
METRONIDAZOL 250 MG COMP (601)	COMPRIMIDO	2.080 CPR	9.754 CPR	812,83 CPR
METRONIDAZOL 500 MG / 5 G -50 G BISNAGA C/ 10 APLICADORES (602)	BISNAGA	42 BSN	79 BSN	6,58 BSN
MICONAZOL, NITRATO 80 G CREME VAGINAL C/ 14 APLICADORES (604)	BISNAGA	26 BSN	68 BSN	5,67 BSN
MICONAZOL, NITRATO CREME DERMATOLÓGICO 2 % BISNAGA COM NO MÍNIMO 28 G (603)	BISNAGA	32 BSN	115 BSN	9,58 BSN
MONITOR GLICEMIA (942)	UNIDADE	4 UN	15 UN	1,25 UN
NICOTINA 14 MG ADESIVO (691)	ENVELOPE	0 UN	35 UN	2,92 UN
NICOTINA 21 MG ADESIVO (692)	ENVELOPE	0 UN	56 UN	4,67 UN
NIFEDIPINO 10 MG COMP (612)	COMPRIMIDO	1.500 CPR	8.550 CPR	712,50 CPR
NISTATINA 100.000/ ML FRASCO (613)	FRASCO	5 FR	29 FR	2,42 FR
NITROFURANTOÍNA 100 MG COMP (614)	COMPRIMIDO	119 CPR	917 CPR	76,42 CPR
NORETISTERONA + ESTRADIOL 50 + 5 MG / ML (MESIGYNA) (1012)	AMPOLA	8 AMP	73 AMP	6,08 AMP
NORETISTERONA 0.35 MG COMP (711)	COMPRIMIDO	490 CPR	1.680 CPR	140,00 CPR
NORFLOXACINO 400 MG COMP (618)	COMPRIMIDO	266 CPR	518 CPR	43,17 CPR
NORTRIPTILINA, CLORIDRATO 25 MG CAP (619)	CAPSULA	440 CAP	1.380 CAP	115,00 CAP
OMEPRAZOL 20 MG CÁPSULA (621)	CAPSULA	0 CAP	24.759 CAP	2.063,25 CAP
OSELTAMIVIR 75 MG CÁPSULA (714)	CAPSULA	0 CAP	140 CAP	11,67 CAP
OXIBUTININA, CLORIDRATO 5 MG COMP (625)	COMPRIMIDO	0 CPR	1.260 CPR	105,00 CPR
ÓXIDO DE ZINCO 100 MG + RETINOL 1000 UI + CALCIFEROL 400 UI BISNAGA (627)	BISNAGA	43 BSN	132 BSN	11,00 BSN
PARACETAMOL 500 MG COMP (628)	COMPRIMIDO	1.360 CPR	12.590 CPR	1.049,17 CPR
PARACETAMOL GOTAS 200 MG / ML FRASCO (629)	FRASCO	42 FR	345 FR	28,75 FR
PERMETRINA 5 % LOÇÃO 50 MG / ML FRASCO 60 ML (944)	FRASCO	8 FR	74 FR	6,17 FR
POLIVITAMÍNICO 100 MG CÁPSULA (637)	CAPSULA	2.880 CAP	10.130 CAP	844,17 CAP

Este documento foi assinado eletronicamente por [illegible] LIMA.
Para verificar as assinaturas vá ao site https://sistemas.pmfi.pr.gov.br/rp/sidpublico/verificar e utilize o código [illegible]

RELATÓRIO DE CONSUMO MÉDIO NO PERÍODO
No período de 01/01/2021 até 31/12/2021
Modelo de relatório: POR LOCAL
Grupo: NÃO INFORMADO

SubGrupo: NÃO INFORMADO

■ Item inativado. ■ Itens com saldo igual ou inferior à previsão de consumo para o próximo período. ■ Itens com saldo próximo ao limite da previsão de consumo para o próximo período. ■ Itens com saldo superior à previsão de consumo para o próximo período.

Item genérico	Apresentação	Saldo atual	Itens consumidos	Média no período
POLIVITAMÍNICO MÍNIMO 100 ML FRASCO (636)	FRASCO	12 FR	105 FR	8,75 FR
PREDNISOLONA, FOSFATO SÓDICO 3 MG / ML FRASCO 60 ML (638)	FRASCO	5 FR	37 FR	3,08 FR
PREDNISONA 20 MG COMP (639)	COMPRIMIDO	550 CPR	850 CPR	70,83 CPR
PREDNISONA 5 MG COMP (640)	COMPRIMIDO	520 CPR	1.250 CPR	104,17 CPR
PROMETAZINA, CLORIDRATO 25 MG / ML AMPOLA 2 ML (643)	AMPOLA	11 AMP	14 AMP	1,17 AMP
PROMETAZINA, CLORIDRATO 25 MG COMP (642)	COMPRIMIDO	480 CPR	480 CPR	40,00 CPR
PROPATILNITRATO 10 MG COMP (644)	COMPRIMIDO	250 CPR	400 CPR	33,33 CPR
PROPRANOLOL, CLORIDRATO 40 MG COMP (645)	COMPRIMIDO	780 CPR	2.820 CPR	235,00 CPR
RIFAMPICINA 150 MG + ISONIAZIDA 75 MG CÁPSULA (701)	COMPRIMIDO	84 CPR	1.104 CPR	92,00 CPR
RIFAMPICINA 150 MG + ISONIAZIDA 75 MG CÁPSULA (701)	CAPSULA	0 CAP	1.104 CAP	92,00 CAP
RISPERIDONA 1 MG COMP (651)	COMPRIMIDO	420 CPR	840 CPR	70,00 CPR
RISPERIDONA 1 MG COMP (651)	UNIDADE	0 CPR	840 CPR	70,00 CPR
RISPERIDONA 2 MG COMP (652)	COMPRIMIDO	300 CPR	650 CPR	54,17 CPR
SAIS PARA REIDRATAÇÃO ORAL 27.9 G SACHÊ (654)	SACHÊ	73 SCH	790 SCH	65,83 SCH
SALBUTAMOL, SULFATO 0.4 MG / ML FRASCO 100 ML (655)	FRASCO	1 FR	2 FR	0,17 FR
SECNIDAZOL 1 G COMP (658)	COMPRIMIDO	28 CPR	56 CPR	4,67 CPR
SERINGA 0.5 ML (FARMÁCIA) (945)	UNIDADE	410 UN	2.080 UN	173,33 UN
SERINGA 1 ML (FARMÁCIA) (946)	UNIDADE	300 UN	240 UN	20,00 UN
SINVASTATINA 20 MG COMP (660)	COMPRIMIDO	620 CPR	9.700 CPR	808,33 CPR
SINVASTATINA 40 MG COMP (661)	COMPRIMIDO	1.100 CPR	6.910 CPR	575,83 CPR
SULFADIAZINA DE PRATA 30 G 1% BISNAGA (2599)	BISNAGA	11 BSN	16 BSN	1,33 BSN
SULFADIAZINA DE PRATA 50 G 1 % BISNAGA (665)	BISNAGA	0 BSN	7 BSN	0,58 BSN
SULFAMETOXAZOL + TRIMETROPRIMA 200 + 40 MG / 5 ML FRASCO (666)	FRASCO	6 FR	12 FR	1,00 FR
SULFAMETOXAZOL + TRIMETROPRIMA 400 MG + 80 MG COMP (667)	COMPRIMIDO	410 CPR	420 CPR	35,00 CPR
SULFATO FERROSO 25 MG / ML GOTAS 30 ML FRASCO (670)	FRASCO	3 FR	19 FR	1,58 FR
SULFATO FERROSO 40 MG COMP (671)	COMPRIMIDO	1.405 CPR	9.895 CPR	824,58 CPR
SULFATO FERROSO 5 MG / ML XAROPE 100 ML FRASCO (672)	FRASCO	4 FR	18 FR	1,50 FR
TERBUTALINA, SULFATO 0.5 MG / ML AMPOLA 1 ML (677)	AMPOLA	3 AMP	7 AMP	0,58 AMP
TIRAS REAGENTES (HGT) (947)	UNIDADE	300 UN	13.850 UN	1.154,17 UN

Total de registro(s): **380**

FARMÁCIA SOL DE MAIO

Grupo: NÃO INFORMADO

SubGrupo: NÃO INFORMADO

■ Item inativado. ■ Itens com saldo igual ou inferior à previsão de consumo para o próximo período. ■ Itens com saldo próximo ao limite da previsão de consumo para o próximo período. ■ Itens com saldo superior à previsão de consumo para o próximo período.

Item genérico	Apresentação	Saldo atual	Itens consumidos	Média no período
ACICLOVIR 200 MG COMP (392)	COMPRIMIDO	360 CPR	60 CPR	5,00 CPR
ACIDO ACETILSALICILICO 100 MG COMP (116)	COMPRIMIDO	1.840 CPR	6.120 CPR	510,00 CPR
ACIDO ASCORBICO 100 MG / ML AMPOLA (117)	AMPOLA	23 AMP	29 AMP	2,42 AMP
ACIDO FOLICO 5 MG COMP (393)	COMPRIMIDO	1.240 CPR	2.730 CPR	227,50 CPR
ACIDO VALPROICO 250 MG / 5 ML (395)	FRASCO	55 FR	26 FR	2,17 FR
ACIDO VALPROICO 250 MG CÁPSULA (396)	CAPSULA	2.600 CAP	7.100 CAP	591,67 CAP
ACIDOS GRAXOS ESSENCIAIS 200 ML + PALMITATO DE RETINOL 50 MG + ACETATO DE TOCOFEROL 400 MG + TRIGLICERÍDEOS DE CADEIA MÉDIA 250 MG + LECITINA DE SOJA 100 ML (397)	FRASCO	20 FR	22 FR	1,83 FR
ÁGUA DESTILADA 10 ML AMPOLA (400)	AMPOLA	32 AMP	32 AMP	2,67 AMP
AGULHA PARA CANETA DE INSULINA 4MM (2180)	UNIDADE	980 UN	600 UN	50,00 UN
ALBENDAZOL 40 MG / ML FRASCO (401)	FRASCO	127 FR	68 FR	5,67 FR
ALBENDAZOL 400 MG COMP (402)	COMPRIMIDO	196 CPR	104 CPR	8,67 CPR
ALENDRONATO DE SÓDIO 70 MG COMP (403)	COMPRIMIDO	28 CPR	20 CPR	1,67 CPR
ALOPURINOL 100 MG COMP (404)	COMPRIMIDO	1.230 CPR	120 CPR	10,00 CPR
ALOPURINOL 300 MG COMP (405)	COMPRIMIDO	1.260 CPR	150 CPR	12,50 CPR
AMBROXOL, CLORIDRATO 15 MG / 5 ML FRASCO (474)	FRASCO	0 FR	21 FR	1,75 FR
AMBROXOL, CLORIDRATO 30 MG / 5 ML FRASCO (475)	FRASCO	0 FR	32 FR	2,67 FR
AMINOFILINA 100 MG COMP (406)	COMPRIMIDO	340 CPR	240 CPR	20,00 CPR
AMIODARONA, CLORIDRATO 200 MG COMP (408)	COMPRIMIDO	1.630 CPR	840 CPR	70,00 CPR
AMITRIPTILINA, CLORIDRATO 25 MG COMP (410)	COMPRIMIDO	2.090 CPR	7.260 CPR	605,00 CPR
AMOXICILINA 250 MG / 5 ML FRASCO 60 ML (414)	FRASCO	0 FR	2 FR	0,17 FR
AMOXICILINA 250 MG / 5 ML FRASCO 150 ML (413)	FRASCO	15 FR	45 FR	3,75 FR
AMOXICILINA 250 MG + CLAVULANATO DE POTÁSSIO 62,5 MG / 5 ML FRASCO (412)	FRASCO	17 FR	69 FR	5,75 FR
AMOXICILINA 500 MG + CLAVULANATO DE POTÁSSIO 125 MG COMP (411)	COMPRIMIDO	1.214 CPR	1.713 CPR	142,75 CPR
AMOXICILINA 500 MG CÁPSULA (415)	CAPSULA	806 CAP	945 CAP	78,75 CAP
ANLODIPINO, BESILATO 5 MG COMP (417)	COMPRIMIDO	750 CPR	6.610 CPR	550,83 CPR
ATENOLOL 50 MG COMP (420)	COMPRIMIDO	1.560 CPR	1.020 CPR	85,00 CPR
AZITROMICINA 500 MG COMP (423)	COMPRIMIDO	249 CPR	79 CPR	6,58 CPR
BENZILPENICILINA 600.000 UI / ML FRASCO - AMPOLA (427)	FRASCO - AMPOLA	29/AMP	1/AMP	0,08/AMP
BENZILPENICILINA BENZATINA 1.200.00 UI / ML FRASCO - AMPOLA (426)	FRASCO - AMPOLA	25/AMP	52/AMP	4,33/AMP
BENZILPENICILINA BENZATINA 1.200.00 UI / ML FRASCO - AMPOLA (SIFILIS - MS) (939)	FRASCO - AMPOLA	13/AMP	21/AMP	1,75/AMP
BIPERIDENO, CLORIDRATO 2 MG COMP (433)	COMPRIMIDO	930 CPR	3.240 CPR	270,00 CPR

Este documento foi assinado eletronicamente por RAQUEL VALENTE DE OLIVEIRA LIMA.
Para verificar as assinaturas vá ao site https://sistemas.pmfi.pr.gov.br/rp/sidpublico/verificar e utilize o código 9[illegible]

RELATÓRIO DE CONSUMO MÉDIO NO PERÍODO
No período de 01/01/2021 até 31/12/2021
Modelo de relatório: POR LOCAL
Grupo: NÃO INFORMADO

SubGrupo: NÃO INFORMADO

Item inativado. Itens com saldo igual ou inferior à previsão de consumo para o próximo período. Itens com saldo próximo ao limite da previsão de consumo para o próximo período. Itens com saldo superior à previsão de consumo para o próximo período.

Item genérico	Apresentação	Saldo atual	Itens consumidos	Média no período
BUPROPIONA 150 MG COMP (694)	COMPRIMIDO	0 CPR	300 CPR	25,00 CPR
CAPTOPRIL 25 MG COMP (442)	COMPRIMIDO	100 CPR	20 CPR	1,67 CPR
CARBAMAZEPINA 20 MG / ML FRASCO (445)	FRASCO	25 FR	4 FR	0,33 FR
CARBAMAZEPINA 200 MG COMP (444)	COMPRIMIDO	3.820 CPR	7.320 CPR	610,00 CPR
CARBONATO DE CALCIO 500 MG (1250 MG) COMP (447)	COMPRIMIDO	1.594 CPR	566 CPR	47,17 CPR
CARBONATO DE CALCIO 600 MG + VITAMINA D 400 UI COMP (2588)	COMPRIMIDO	1.500 CPR	3.840 CPR	320,00 CPR
CARBONATO DE LÍTIO 300 MG COMP (449)	COMPRIMIDO	1.980 CPR	1.845 CPR	153,75 CPR
CARVEDILOL 12.5 MG COMP (450)	COMPRIMIDO	1.920 CPR	2.340 CPR	195,00 CPR
CARVEDILOL 25 MG COMP (451)	COMPRIMIDO	810 CPR	1.170 CPR	97,50 CPR
CARVEDILOL 3.125 MG COMP (452)	COMPRIMIDO	780 CPR	1.500 CPR	125,00 CPR
CARVEDILOL 6.25 MG COMP (453)	COMPRIMIDO	900 CPR	2.430 CPR	202,50 CPR
CEFALEXINA 500 MG COMP (455)	COMPRIMIDO	246 CPR	1.268 CPR	105,67 CPR
CEFALEXINA MONOIDRATADA 250 MG / 5 ML FRASCO (454)	FRASCO	18 FR	9 FR	0,75 FR
CETOCONAZOL 200 MG COMP (458)	COMPRIMIDO	430 CPR	20 CPR	1,67 CPR
CINARIZINA 75 MG COMP (461)	COMPRIMIDO	670 CPR	1.410 CPR	117,50 CPR
CIPROFLOXACINO, CLORIDRATO 500 MG COMP (462)	COMPRIMIDO	143 CPR	45 CPR	3,75 CPR
CIPROTERONA, ACETATO 1MG + ESTRADIOL, VALERATO 2 MG COMP (463)	COMPRIMIDO	315 CPR	105 CPR	8,75 CPR
CLOMIPRAMINA, CLORIDRATO 25 MG COMP (467)	COMPRIMIDO	1.800 CPR	1.020 CPR	85,00 CPR
CLONAZEPAM 2 MG COMP (468)	COMPRIMIDO	1.140 CPR	1.800 CPR	150,00 CPR
CLONAZEPAM 2,5 MG / ML FRASCO C/ 20 ML (3730)	FRASCO	21 FR	6 FR	0,50 FR
CLORETO DE SÓDIO NASAL 30 ML (3465)	FRASCO	16 FR	9 FR	0,75 FR
CLORPROMAZINA, CLORIDRATO 100 MG COMP (481)	COMPRIMIDO	1.390 CPR	2.160 CPR	180,00 CPR
CLORPROMAZINA, CLORIDRATO 25 MG COMP (482)	COMPRIMIDO	2.110 CPR	1.890 CPR	157,50 CPR
CLORPROMAZINA, CLORIDRATO 40 MG / ML FRASCO (483)	FRASCO	14 FR	7 FR	0,58 FR
COLAGENASE 1.2 UI SEM CLORANFENICOL POMADA 30 G (486)	BISNAGA	31 BSN	13 BSN	1,08 BSN
COMPLEXO B 2 ML AMPOLA (487)	AMPOLA	13 AMP	4 AMP	0,33 AMP
COXCIP (697)	COMPRIMIDO	186 CPR	280 CPR	23,33 CPR
DEXAMETASONA 0,1% SOL. OFTALMICA 5ML (491)	FRASCO	3 FR	4 FR	0,33 FR
DEXAMETASONA, ACETATO 0.1 % 10 G BISNAGA (490)	BISNAGA	42 BSN	35 BSN	2,92 BSN
DEXAMETASONA, FOSFATO DISSÓDICO 4 MG / ML AMPOLA 2,5 ML (493)	AMPOLA	4 AMP	13 AMP	1,08 AMP
DEXCLORFENIRAMINA, MALEATO 2 MG / 5 ML FRASCO (495)	FRASCO	32 FR	38 FR	3,17 FR
DEXCLORFENIRAMINA, MALEATO 2 MG COMP (494)	COMPRIMIDO	1.714 CPR	1.660 CPR	138,33 CPR
DIAZEPAM 10 MG COMP (496)	COMPRIMIDO	2.570 CPR	1.080 CPR	90,00 CPR
DIAZEPAM 5 MG COMP (498)	COMPRIMIDO	1.550 CPR	780 CPR	65,00 CPR
DICLOFENACO SÓDICO 75 MG / 3 ML AMPOLA (499)	AMPOLA	24 AMP	13 AMP	1,08 AMP
DIGOXINA 0.25 MG COMP (500)	COMPRIMIDO	675 CPR	445 CPR	37,08 CPR
DIMENIDRATO 3MG/ML + PIRIDOXINA, CLORIDRATO 5 MG/ML + GLICOSE 100MG/ML + FRUTOSE IV 100MG/ML AMP 10 ML (502)	AMPOLA	0 AMP	10 AMP	0,83 AMP
DIMENIDRATO 50MG/ML + PIRIDOXINA, CLORIDRATO 50 MG / ML IM AMP 1 ML (501)	AMPOLA	0 AMP	10 AMP	0,83 AMP
DIPIRONA SÓDICA 500 MG / ML AMPOLA 2 ML (506)	AMPOLA	9 AMP	45 AMP	3,75 AMP
DIPIRONA SÓDICA 500 MG / ML GOTAS 10 ML FRASCO (507)	FRASCO	47 FR	194 FR	16,17 FR
DIPIRONA SÓDICA 500 MG COMP (505)	COMPRIMIDO	1.307 CPR	9.548 CPR	795,67 CPR
DOXAZOSINA, MESILATO 2 MG COMP (592)	COMPRIMIDO	30 CPR	1.920 CPR	160,00 CPR
ENALAPRIL, MALEATO 20 MG COMP (517)	COMPRIMIDO	745 CPR	7.200 CPR	600,00 CPR
EPINEFRINA (ADRENALINA) 1 MG / ML AMPOLA 1 ML (399)	AMPOLA	12 AMP	10 AMP	0,83 AMP
ERITROMICINA ESTEARATO 50 MG / ML FRASCO (520)	FRASCO	0 FR	10 FR	0,83 FR
ESCOPOLAMINA, BUTILBROMETO 10 MG COMP (564)	COMPRIMIDO	1.435 CPR	1.160 CPR	96,67 CPR
ESCOPOLAMINA, BUTILBROMETO 4MG/ML + DIPIRONA SÓDICA 500 MG/ML AMPOLA 5 ML (563)	AMPOLA	14 AMP	9 AMP	0,75 AMP
ESPINHEIRA SANTA (MAYTENUS ILICIFOLIA) CAPS (1662)	CAPSULA	840 CAP	240 CAP	20,00 CAP
ESPIRONOLACTONA 25 MG COMP (523)	COMPRIMIDO	590 CPR	2.530 CPR	210,83 CPR
FENITOINA 100 MG COMP (527)	COMPRIMIDO	1.500 CPR	1.740 CPR	145,00 CPR
FENOBARBITAL 100 MG COMP (529)	COMPRIMIDO	1.680 CPR	1.020 CPR	85,00 CPR
FENOBARBITAL 40 MG / ML FRASCO (531)	FRASCO	14 FR	3 FR	0,25 FR
FENOTEROL, BROMIDRATO 5 MG / ML FRASCO 20 ML (532)	FRASCO	1 FR	1 FR	0,08 FR
FLUCONAZOL 150 MG CÁPSULA (535)	CAPSULA	24 CAP	20 CAP	1,67 CAP
FLUOXETINA, CLORIDRATO 20 MG CÁPSULA (539)	CAPSULA	938 CAP	13.864 CAP	1.155,33 CAP
FUROSEMIDA 10 MG / ML AMPOLA 2 ML (940)	AMPOLA	19 AMP	1 AMP	0,08 AMP
FUROSEMIDA 40 MG COMP (543)	COMPRIMIDO	1.339 CPR	2.211 CPR	184,25 CPR
GESTODENO 0.075 MG + ETINILESTRADIOL 0.02 MG COMP (547)	COMPRIMIDO	315 CPR	273 CPR	22,75 CPR
GLICLAZIDA 30MG COMP (3552)	COMPRIMIDO	600 CPR	1.530 CPR	127,50 CPR
GLICOSE 25 % 10 ML AMPOLA (548)	AMPOLA	29 AMP	1 AMP	0,08 AMP
GLICOSE 50 % 10 ML AMPOLA (549)	AMPOLA	3 AMP	1 AMP	0,08 AMP
GUACO (MIKANIA GLOMERATA) SOLUÇÃO ORAL (1560)	FRASCO	24 FR	7 FR	0,58 FR
HALOPERIDOL 1 MG COMP (552)	COMPRIMIDO	2.240 CPR	600 CPR	50,00 CPR
HALOPERIDOL 5 MG COMP (554)	COMPRIMIDO	540 CPR	3.360 CPR	280,00 CPR
HIDROCORTISONA, SUCCINATO SÓDICO 100 MG FRASCO - AMPOLA (560)	FRASCO - AMPOLA	12'AMP	1/AMP	0,08/AMP
HIDROCORTISONA, SUCCINATO SÓDICO 500 MG FRASCO - AMPOLA (561)	FRASCO - AMPOLA	12'AMP	1/AMP	0,08/AMP
HIDRÓXIDO DE ALUMÍNIO 60 MG / ML FRASCO (2776)	FRASCO	21 FR	25 FR	2,08 FR
IBUPROFENO 50 MG / ML FRASCO 30 ML (567)	FRASCO	43 FR	68 FR	5,67 FR
IBUPROFENO 600 MG COMP (568)	COMPRIMIDO	3.018 CPR	5.507 CPR	458,92 CPR

Este documento foi assinado digitalmente por RAFAELA [illegible] LIMA.
Para verificar as assinaturas vá ao site https://sistemas.pmfi.pr.gov.br/rp/sidpublico/verificar e utilize o código [illegible]

RELATÓRIO DE CONSUMO MÉDIO NO PERÍODO
No período de 01/01/2021 até 31/12/2021
Modelo de relatório: POR LOCAL
Grupo: NÃO INFORMADO

SubGrupo: NÃO INFORMADO

Item inativado. | Itens com saldo igual ou inferior à previsão de consumo para o próximo período. | Itens com saldo próximo ao limite da previsão de consumo para o próximo período. | Itens com saldo superior à previsão de consumo para o próximo período.

Item genérico	Apresentação	Saldo atual	Itens consumidos	Média no período
IMIPRAMINA, CLORIDRATO 25 MG COMP (569)	COMPRIMIDO	2.030 CPR	3.390 CPR	282,50 CPR
IMUNOGLOBULINA 300 MCG (1142)	UNIDADE	3 UN	2 UN	0,17 UN
INSULINA NPH (9ª RS) 100UI / 3ML CANETA (2179)	UNIDADE	58 UN	155 UN	12,92 UN
INSULINA NPH (9ªRS) 100 UI /10 ML FRASCO (699)	FRASCO	31 FR	70 FR	5,83 FR
INSULINA REGULAR (9ª RS) 100UI / 3ML CANETA (2178)	UNIDADE	102 UN	31 UN	2,58 UN
INSULINA REGULAR (9ªRS) 100 UI/10 ML FRASCO (1128)	FRASCO	41 FR	30 FR	2,50 FR
IVERMECTINA 6 MG COMP (575)	UNIDADE	391 CPR	19 CPR	1,58 CPR
LANCETA (956)	UNIDADE	180 UN	550 UN	45,83 UN
LANCETA DESCARTÁVEL (3623)	UNIDADE	960 UN	1.300 UN	108,33 UN
LEVODOPA 100 MG + BENSERAZIDA 25 MG CÁPSULA HBS (579)	CAPSULA	180 CAP	570 CAP	47,50 CAP
LEVODOPA 100 MG + BENSERAZIDA 25 MG COMPRIMIDO DISPERSÍVEL (580)	UNIDADE	570 CPR	180 CPR	15,00 CPR
LEVODOPA 200 MG + BENSERAZIDA 50 MG COMPRIMIDO BISSULCADO (581)	COMPRIMIDO	420 CPR	120 CPR	10,00 CPR
LEVOMEPROMAZINA, MALEATO 100 MG COMP (584)	COMPRIMIDO	1.940 CPR	900 CPR	75,00 CPR
LEVONORGESTREL 0.15 MG + ETINILESTRADIOL 0.03 MG (703)	COMPRIMIDO	105 CPR	504 CPR	42,00 CPR
LEVONORGESTREL 0.75 MG COMP (704)	COMPRIMIDO	6 CPR	2 CPR	0,17 CPR
LEVOTIROXINA SÓDICA 100 MCG COMP (586)	COMPRIMIDO	1.350 CPR	1.650 CPR	137,50 CPR
LEVOTIROXINA SÓDICA 25 MCG COMP (587)	COMPRIMIDO	1.160 CPR	2.980 CPR	248,33 CPR
LEVOTIROXINA SÓDICA 50 MCG COMP (588)	COMPRIMIDO	1.050 CPR	3.440 CPR	286,67 CPR
LIDOCAÍNA, CLORIDRATO 2 % GEL 30 G BISNAGA (590)	BISNAGA	25 BSN	4 BSN	0,33 BSN
MDT COMBI MB ADULTO (705)	CARTELA	4 CRT	2 CRT	0,17 CRT
MEDROXIPROGESTERONA, ACETATO 150 MG / ML AMPOLA (709)	AMPOLA	20 AMP	21 AMP	1,75 AMP
METILDOPA 250 MG COMP (593)	COMPRIMIDO	280 CPR	800 CPR	66,67 CPR
METOCLOPRAMIDA, CLORIDRATO 10 MG COMP (597)	COMPRIMIDO	1.040 CPR	2.120 CPR	176,67 CPR
METOCLOPRAMIDA, CLORIDRATO 4 MG / ML FRASCO 10 ML (598)	FRASCO	16 FR	9 FR	0,75 FR
METOCLOPRAMIDA, CLORIDRATO 5 MG / ML AMPOLA 2ML (599)	AMPOLA	20 AMP	11 AMP	0,92 AMP
METRONIDAZOL 250 MG COMP (601)	COMPRIMIDO	832 CPR	580 CPR	48,33 CPR
METRONIDAZOL 500 MG / 5 G -50 G BISNAGA C/ 10 APLICADORES (602)	BISNAGA	36 BSN	9 BSN	0,75 BSN
MICONAZOL, NITRATO 80 G CREME VAGINAL C/ 14 APLICADORES (604)	BISNAGA	24 BSN	21 BSN	1,75 BSN
MICONAZOL, NITRATO CREME DERMATOLÓGICO 2 % BISNAGA COM NO MÍNIMO 28 G (603)	BISNAGA	26 BSN	15 BSN	1,25 BSN
MONITOR GLICEMIA (942)	UNIDADE	3 UN	11 UN	0,92 UN
NICOTINA 14 MG ADESIVO (691)	ENVELOPE	35 UN	35 UN	2,92 UN
NICOTINA 21 MG ADESIVO (692)	ENVELOPE	35 UN	35 UN	2,92 UN
NICOTINA 7 MG ADESIVO (693)	ENVELOPE	42 UN	49 UN	4,08 UN
NIFEDIPINO 10 MG COMP (612)	COMPRIMIDO	3.150 CPR	3.450 CPR	287,50 CPR
NISTATINA 100.000/ ML FRASCO (613)	FRASCO	10 FR	11 FR	0,92 FR
NITROFURANTOÍNA 100 MG COMP (614)	COMPRIMIDO	364 CPR	392 CPR	32,67 CPR
NORETISTERONA + ESTRADIOL 50 + 5 MG / ML (MESIGYNA) (1012)	AMPOLA	13 AMP	13 AMP	1,08 AMP
NORETISTERONA 0.35 MG COMP (711)	COMPRIMIDO	105 CPR	315 CPR	26,25 CPR
NORFLOXACINO 400 MG COMP (618)	COMPRIMIDO	504 CPR	168 CPR	14,00 CPR
NORTRIPTILINA, CLORIDRATO 25 MG CAP (619)	CAPSULA	1.760 CAP	1.140 CAP	95,00 CAP
OMEPRAZOL 20 MG CÁPSULA (621)	CAPSULA	0 CAP	5.250 CAP	437,50 CAP
OSELTAMIVIR 75 MG CÁPSULA (714)	CAPSULA	60 CAP	30 CAP	2,50 CAP
ÓXIDO DE ZINCO 100 MG + RETINOL 1000 UI + CALCIFEROL 400 UI BISNAGA (627)	BISNAGA	74 BSN	73 BSN	6,08 BSN
PARACETAMOL 500 MG COMP (628)	COMPRIMIDO	725 CPR	4.230 CPR	352,50 CPR
PARACETAMOL GOTAS 200 MG / ML FRASCO (629)	FRASCO	28 FR	233 FR	19,42 FR
POLIMIXINA B, SULFATO 10000 UI + NEOMICINA, SULFATO 3.5 MG / ML + ACETONIDA FLUOCINOLONA 0.25 MG / ML + LIDOCAÍNA, CLORIDRATO 20 MG / ML FRASCO 5 ML (669)	FRASCO	1 FR	7 FR	0,58 FR
POLIVITAMÍNICO 100 MG CÁPSULA (637)	CAPSULA	2.541 CAP	1.050 CAP	87,50 CAP
POLIVITAMÍNICO MÍNIMO 100 ML FRASCO (636)	FRASCO	25 FR	7 FR	0,58 FR
PREDNISOLONA, FOSFATO SÓDICO 3 MG / ML FRASCO 60 ML (638)	FRASCO	9 FR	26 FR	2,17 FR
PREDNISONA 20 MG COMP (639)	COMPRIMIDO	655 CPR	360 CPR	30,00 CPR
PREDNISONA 5 MG COMP (640)	COMPRIMIDO	1.540 CPR	170 CPR	14,17 CPR
PROMETAZINA, CLORIDRATO 25 MG COMP (642)	COMPRIMIDO	1.660 CPR	460 CPR	38,33 CPR
PROPATILNITRATO 10 MG COMP (644)	COMPRIMIDO	400 CPR	1.000 CPR	83,33 CPR
PROPRANOLOL, CLORIDRATO 40 MG COMP (645)	COMPRIMIDO	1.090 CPR	1.440 CPR	120,00 CPR
RIFAMPICINA 150 MG + ISONIAZIDA 75 MG CÁPSULA (701)	COMPRIMIDO	130 CPR	450 CPR	37,50 CPR
RISPERIDONA 1 MG COMP (651)	COMPRIMIDO	2.160 CPR	480 CPR	40,00 CPR
RISPERIDONA 2 MG COMP (652)	COMPRIMIDO	2.010 CPR	1.110 CPR	92,50 CPR
SAIS PARA REIDRATAÇÃO ORAL 27.9 G SACHÊ (654)	SACHÊ	177 SCH	467 SCH	38,92 SCH
SALBUTAMOL, SULFATO 100 MCG AEROSOL, FRASCO C/ 200 DOSES (656)	FRASCO	4 FR	6 FR	0,50 FR
SERINGA 0.5 ML (FARMÁCIA) (945)	UNIDADE	214 UN	554 UN	46,17 UN
SERINGA 1 ML (FARMÁCIA) (946)	UNIDADE	440 UN	584 UN	48,67 UN
SINVASTATINA 20 MG COMP (660)	COMPRIMIDO	870 CPR	3.120 CPR	260,00 CPR
SINVASTATINA 40 MG COMP (661)	COMPRIMIDO	810 CPR	4.310 CPR	359,17 CPR
SULFADIAZINA DE PRATA 30 G 1% BISNAGA (2599)	BISNAGA	8 BSN	15 BSN	1,25 BSN
SULFAMETOXAZOL + TRIMETROPRIMA 400 MG + 80 MG COMP (667)	COMPRIMIDO	70 CPR	170 CPR	14,17 CPR
SULFATO FERROSO 25 MG / ML GOTAS 30 ML FRASCO (670)	FRASCO	19 FR	29 FR	2,42 FR
SULFATO FERROSO 40 MG COMP (671)	COMPRIMIDO	190 CPR	4.925 CPR	410,42 CPR
SULFATO FERROSO 5 MG / ML XAROPE 100 ML FRASCO (672)	FRASCO	34 FR	1 FR	0,08 FR
TIRAS REAGENTES (HGT) (947)	UNIDADE	1.099 UN	6.601 UN	550,08 UN

Este documento foi assinado eletronicamente por [illegible] LIMA.
Para verificar as assinaturas vá ao site https://sistemas.pmfi.pr.gov.br/rp/sidpublico/verificar e utilize o código [illegible]

RELATÓRIO DE CONSUMO MÉDIO NO PERÍODO
No período de 01/01/2021 até 31/12/2021
Modelo de relatório: POR LOCAL
Grupo: NÃO INFORMADO

Total de registro(s): **380**

FARMÁCIA VILA C VELHA

Grupo: NÃO INFORMADO
SubGrupo: NÃO INFORMADO

Item inativado. Itens com saldo igual ou inferior à previsão de consumo para o próximo período. Itens com saldo próximo ao limite da previsão de consumo para o próximo período. Itens com saldo superior à previsão de consumo para o próximo período.

Item genérico	Apresentação	Saldo atual	Itens consumidos	Média no período
ACETATO DE RETINOL 10000 UI/G + AMINOÁCIDOS 25 MG/G + METIONINA 5 MG/G + CLORANFENICOL 5 MG/G 3,5 G POMADA OFTALMICA (391)	BISNAGA	0 FR	10 FR	0,83 FR
ACICLOVIR 200 MG COMP (392)	COMPRIMIDO	724 CPR	2.226 CPR	185,50 CPR
ACIDO ACETILSALICILICO 100 MG COMP (116)	COMPRIMIDO	5.605 CPR	141.551 CPR	11.795,92 CPR
ACIDO ASCORBICO 100 MG / ML AMPOLA (117)	AMPOLA	2 AMP	68 AMP	5,67 AMP
ACIDO FOLICO 5 MG COMP (393)	COMPRIMIDO	645 CPR	13.315 CPR	1.109,58 CPR
ACIDO FOLINICO 15 MG COMP (394)	COMPRIMIDO	0 CPR	80 CPR	6,67 CPR
ACIDO VALPROICO 250 MG / 5 ML (395)	FRASCO	52 FR	495 FR	41,25 FR
ACIDO VALPROICO 250 MG CÁPSULA (396)	CAPSULA	3.500 CAP	75.010 CAP	6.250,83 CAP
ACIDOS GRAXOS ESSENCIAIS 200 ML + PALMITATO DE RETINOL 50 MG + ACETATO DE TOCOFEROL 400 MG + TRIGLICERÍDEOS DE CADEIA MÉDIA 250 MG + LECITINA DE SOJA 100 ML (397)	FRASCO	20 FR	259 FR	21,58 FR
ÁGUA DESTILADA 10 ML AMPOLA (400)	AMPOLA	78 AMP	711 AMP	59,25 AMP
AGULHA PARA CANETA DE INSULINA 4MM (2180)	UNIDADE	2.593 UN	12.650 UN	1.054,17 UN
ALBENDAZOL 40 MG / ML FRASCO (401)	FRASCO	107 FR	449 FR	37,42 FR
ALBENDAZOL 400 MG COMP (402)	COMPRIMIDO	115 CPR	779 CPR	64,92 CPR
ALENDRONATO DE SÓDIO 70 MG COMP (403)	COMPRIMIDO	53 CPR	1.019 CPR	84,92 CPR
ALOPURINOL 100 MG COMP (404)	COMPRIMIDO	825 CPR	6.945 CPR	578,75 CPR
ALOPURINOL 300 MG COMP (405)	COMPRIMIDO	670 CPR	5.940 CPR	495,00 CPR
AMBROXOL, CLORIDRATO 15 MG / 5 ML FRASCO (474)	FRASCO	0 FR	639 FR	53,25 FR
AMBROXOL, CLORIDRATO 30 MG / 5 ML FRASCO (475)	FRASCO	0 FR	637 FR	53,08 FR
AMINOFILINA 100 MG COMP (406)	COMPRIMIDO	0 CPR	500 CPR	41,67 CPR
AMINOFILINA 24 MG / ML AMPOLA 10 ML (407)	AMPOLA	0 AMP	24 AMP	2,00 AMP
AMIODARONA, CLORIDRATO 200 MG COMP (408)	COMPRIMIDO	760 CPR	9.220 CPR	768,33 CPR
AMIODARONA, CLORIDRATO 50 MG / ML AMPOLA (409)	AMPOLA	13 AMP	30 AMP	2,50 AMP
AMITRIPTILINA, CLORIDRATO 25 MG COMP (410)	COMPRIMIDO	3.950 CPR	107.082 CPR	8.923,50 CPR
AMOXICILINA 250 MG / 5 ML FRASCO 60 ML (414)	FRASCO	0 FR	77 FR	6,42 FR
AMOXICILINA 250 MG / 5 ML FRASCO 150 ML (413)	FRASCO	36 FR	347 FR	28,92 FR
AMOXICILINA 250 MG + CLAVULANATO DE POTÁSSIO 62,5 MG / 5 ML FRASCO (412)	FRASCO	7 FR	377 FR	31,42 FR
AMOXICILINA 500 MG + CLAVULANATO DE POTÁSSIO 125 MG COMP (411)	COMPRIMIDO	775 CPR	11.649 CPR	970,75 CPR
AMOXICILINA 500 MG CÁPSULA (415)	CAPSULA	2.585 CAP	12.265 CAP	1.022,08 CAP
ANLODIPINO, BESILATO 5 MG COMP (417)	COMPRIMIDO	5.180 CPR	113.830 CPR	9.485,83 CPR
ATENOLOL 50 MG COMP (420)	COMPRIMIDO	1.920 CPR	31.035 CPR	2.586,25 CPR
ATROPINA, SULFATO 0.5 MG / ML AMPOLA 1 ML (422)	AMPOLA	0 AMP	4 AMP	0,33 AMP
AZITROMICINA 500 MG COMP (423)	COMPRIMIDO	209 CPR	2.195 CPR	182,92 CPR
BATERIA LITHIUM CR-2032 - FARMÁCIA (1130)	UNIDADE	20 UN	39 UN	3,25 UN
BENZILPENICILINA 600.000 UI / ML FRASCO - AMPOLA (427)	FRASCO - AMPOLA	8'AMP	13/AMP	1,08/AMP
BENZILPENICILINA BENZATINA 1.200.00 UI / ML FRASCO - AMPOLA (426)	FRASCO - AMPOLA	28'AMP	354/AMP	29,50/AMP
BENZILPENICILINA BENZATINA 1.200.00 UI / ML FRASCO - AMPOLA (SIFILIS - MS) (939)	FRASCO - AMPOLA	31'AMP	148/AMP	12,33/AMP
BIPERIDENO, CLORIDRATO 2 MG COMP (433)	COMPRIMIDO	2.620 CPR	55.940 CPR	4.661,67 CPR
BIPERIDENO, LACTATO 5 MG / ML AMPOLA 1 ML (432)	AMPOLA	2 AMP	2 AMP	0,17 AMP
BROMOPRIDA 5 MG / ML AMPOLA 2 ML (436)	AMPOLA	89 AMP	346 AMP	28,83 AMP
BUPROPIONA 150 MG COMP (694)	COMPRIMIDO	0 CPR	542 CPR	45,17 CPR
CAPTOPRIL 25 MG COMP (442)	COMPRIMIDO	460 CPR	676 CPR	56,33 CPR
CARBAMAZEPINA 20 MG / ML FRASCO (445)	FRASCO	24 FR	101 FR	8,42 FR
CARBAMAZEPINA 200 MG COMP (444)	COMPRIMIDO	3.250 CPR	88.740 CPR	7.395,00 CPR
CARBONATO DE CALCIO 500 MG (1250 MG) COMP (447)	COMPRIMIDO	310 CPR	9.570 CPR	797,50 CPR
CARBONATO DE CALCIO 600 MG + VITAMINA D 400 UI COMP (2588)	COMPRIMIDO	1.945 CPR	32.160 CPR	2.680,00 CPR
CARBONATO DE LÍTIO 300 MG COMP (449)	COMPRIMIDO	830 CPR	22.865 CPR	1.905,42 CPR
CARVEDILOL 12.5 MG COMP (450)	COMPRIMIDO	2.220 CPR	30.870 CPR	2.572,50 CPR
CARVEDILOL 25 MG COMP (451)	COMPRIMIDO	1.230 CPR	18.510 CPR	1.542,50 CPR
CARVEDILOL 3.125 MG COMP (452)	COMPRIMIDO	2.310 CPR	11.730 CPR	977,50 CPR
CARVEDILOL 6.25 MG COMP (453)	COMPRIMIDO	1.920 CPR	37.440 CPR	3.120,00 CPR
CEFALEXINA 500 MG COMP (455)	COMPRIMIDO	1.049 CPR	16.427 CPR	1.368,92 CPR
CEFALEXINA MONOIDRATADA 250 MG / 5 ML FRASCO (454)	FRASCO	22 FR	163 FR	13,58 FR
CEFTRIAXONA 1 G IM / IV FRASCO-AMPOLA (457)	FRASCO - AMPOLA	0'AMP	10/AMP	0,83/AMP
CEFTRIAXONA 500MG IM + DILUENTE FRASCO-AMPOLA (2764)	FRASCO - AMPOLA	4'AMP	31/AMP	2,58/AMP
CETOCONAZOL 200 MG COMP (458)	COMPRIMIDO	404 CPR	301 CPR	25,08 CPR
CINARIZINA 75 MG COMP (461)	COMPRIMIDO	2.030 CPR	31.162 CPR	2.596,83 CPR
CIPROFLOXACINO, CLORIDRATO 500 MG COMP (462)	COMPRIMIDO	2 CPR	243 CPR	20,25 CPR
CIPROTERONA, ACETATO 1MG + ESTRADIOL, VALERATO 2 MG COMP (463)	COMPRIMIDO	262 CPR	1.491 CPR	124,25 CPR
CLOMIPRAMINA, CLORIDRATO 25 MG COMP (467)	COMPRIMIDO	300 CPR	8.790 CPR	732,50 CPR
CLONAZEPAM 2 MG COMP (468)	COMPRIMIDO	1.320 CPR	40.417 CPR	3.368,08 CPR
CLONAZEPAM 2,5 MG / ML FRASCO C/ 20 ML (3730)	FRASCO	0 FR	41 FR	3,42 FR

Este documento foi assinado eletronicamente por RAISSA VALENTE DA SILVA LIMA.
Para verificar as assinaturas vá ao site https://sistemas.pmfi.pr.gov.br/rp/sidpublico/verificar e utilize o código 0[illegible]

RELATÓRIO DE CONSUMO MÉDIO NO PERÍODO
No período de 01/01/2021 até 31/12/2021
Modelo de relatório: POR LOCAL
Grupo: NÃO INFORMADO

SubGrupo: NÃO INFORMADO

Item inativado. Itens com saldo igual ou inferior à previsão de consumo para o próximo período. Itens com saldo próximo ao limite da previsão de consumo para o próximo período. Itens com saldo superior à previsão de consumo para o próximo período.

Item genérico	Apresentação	Saldo atual	Itens consumidos	Média no período
CLORETO DE POTÁSSIO 19.1 % 10 ML AMPOLA (469)	AMPOLA	2 AMP	3 AMP	0,25 AMP
CLORETO DE SÓDIO 0.9 % 10 ML AMPOLA (470)	AMPOLA	18 AMP	385 AMP	32,08 AMP
CLORETO DE SÓDIO 20 % 10 ML AMPOLA (471)	AMPOLA	0 AMP	4 AMP	0,33 AMP
CLORETO DE SÓDIO NASAL 30 ML (3465)	FRASCO	45 FR	263 FR	21,92 FR
CLORPROMAZINA, CLORIDRATO 100 MG COMP (481)	COMPRIMIDO	1.720 CPR	33.940 CPR	2.828,33 CPR
CLORPROMAZINA, CLORIDRATO 25 MG / 5 ML AMPOLA (1022)	AMPOLA	2 AMP	3 AMP	0,25 AMP
CLORPROMAZINA, CLORIDRATO 25 MG COMP (482)	COMPRIMIDO	1.850 CPR	20.880 CPR	1.740,00 CPR
CLORPROMAZINA, CLORIDRATO 40 MG / ML FRASCO (483)	FRASCO	11 FR	158 FR	13,17 FR
COLAGENASE 1.2 UI SEM CLORANFENICOL POMADA 30 G (486)	BISNAGA	23 BSN	128 BSN	10,67 BSN
COMPLEXO B 2 ML AMPOLA (487)	AMPOLA	76 AMP	405 AMP	33,75 AMP
COXCIP (697)	COMPRIMIDO	8 CPR	3.028 CPR	252,33 CPR
DEXAMETASONA 0,1% SOL. OFTALMICA 5ML (491)	FRASCO	5 FR	16 FR	1,33 FR
DEXAMETASONA, ACETATO 0.1 % 10 G BISNAGA (490)	BISNAGA	77 BSN	511 BSN	42,58 BSN
DEXAMETASONA, FOSFATO DISSÓDICO 4 MG / ML AMPOLA 2,5 ML (493)	AMPOLA	62 AMP	548 AMP	45,67 AMP
DEXCLORFENIRAMINA, MALEATO 2 MG / 5 ML FRASCO (495)	FRASCO	231 FR	848 FR	70,67 FR
DEXCLORFENIRAMINA, MALEATO 2 MG COMP (494)	COMPRIMIDO	3.369 CPR	20.447 CPR	1.703,92 CPR
DIAZEPAM 10 MG COMP (496)	COMPRIMIDO	1.160 CPR	20.330 CPR	1.694,17 CPR
DIAZEPAM 5 MG COMP (498)	COMPRIMIDO	1.720 CPR	3.970 CPR	330,83 CPR
DIAZEPAM 5 MG/ML 2 ML AMPOLA (497)	AMPOLA	5 AMP	15 AMP	1,25 AMP
DICLOFENACO SÓDICO 75 MG / 3 ML AMPOLA (499)	AMPOLA	71 AMP	980 AMP	81,67 AMP
DIGOXINA 0.25 MG COMP (500)	COMPRIMIDO	120 CPR	3.555 CPR	296,25 CPR
DIMENIDRATO 3MG/ML + PIRIDOXINA, CLORIDRATO 5 MG/ML + GLICOSE 100MG/ML + FRUTOSE IV 100MG/ML AMP 10 ML (502)	AMPOLA	5 AMP	8 AMP	0,67 AMP
DIMENIDRATO 50MG/ML + PIRIDOXINA, CLORIDRATO 50 MG / ML IM AMP 1 ML (501)	AMPOLA	0 AMP	2 AMP	0,17 AMP
DIPIRONA SÓDICA 500 MG / ML AMPOLA 2 ML (506)	AMPOLA	169 AMP	969 AMP	80,75 AMP
DIPIRONA SÓDICA 500 MG / ML GOTAS 10 ML FRASCO (507)	FRASCO	143 FR	612 FR	51,00 FR
DIPIRONA SÓDICA 500 MG COMP (505)	COMPRIMIDO	7.606 CPR	87.965 CPR	7.330,42 CPR
DIU - DISPOSITIVO INTRAUTERINO DE COBRE (698)	UNIDADE	4 UN	1 UN	0,08 UN
DOXAZOSINA, MESILATO 2 MG COMP (592)	COMPRIMIDO	1.290 CPR	32.190 CPR	2.682,50 CPR
DOXICICLINA, CLORIDRATO 100 MG COMP (515)	COMPRIMIDO	100 CPR	184 CPR	15,33 CPR
ENALAPRIL, MALEATO 10 MG COMP (3363)	COMPRIMIDO	20 CPR	26.160 CPR	2.180,00 CPR
ENALAPRIL, MALEATO 20 MG COMP (517)	COMPRIMIDO	4.550 CPR	62.880 CPR	5.240,00 CPR
EPINEFRINA (ADRENALINA) 1 MG / ML AMPOLA 1 ML (399)	AMPOLA	13 AMP	22 AMP	1,83 AMP
EQUIPO PARA DIETA ENTERAL (79)	UNIDADE	15 UN	85 UN	7,08 UN
ESCOPOLAMINA, BUTILBROMETO 10 MG COMP (564)	COMPRIMIDO	1.349 CPR	17.081 CPR	1.423,42 CPR
ESCOPOLAMINA, BUTILBROMETO 20 MG / ML AMPOLA 1 ML (565)	AMPOLA	11 AMP	277 AMP	23,08 AMP
ESCOPOLAMINA, BUTILBROMETO 4MG/ML + DIPIRONA SÓDICA 500 MG/ML AMPOLA 5 ML (563)	AMPOLA	83 AMP	138 AMP	11,50 AMP
ESPINHEIRA SANTA (MAYTENUS ILICIFOLIA) CAPS (1662)	CAPSULA	0 CAP	4.155 CAP	346,25 CAP
ESPIRAMICINA 1.5 UI (522)	COMPRIMIDO	0 CPR	496 CPR	41,33 CPR
ESPIRONOLACTONA 25 MG COMP (523)	COMPRIMIDO	1.550 CPR	39.810 CPR	3.317,50 CPR
FENITOINA 100 MG COMP (527)	COMPRIMIDO	1.920 CPR	26.150 CPR	2.179,17 CPR
FENITOINA SÓDICA 50 MG / ML AMPOLA (528)	AMPOLA	4 AMP	3 AMP	0,25 AMP
FENOBARBITAL 100 MG COMP (529)	COMPRIMIDO	1.290 CPR	22.860 CPR	1.905,00 CPR
FENOBARBITAL 40 MG / ML FRASCO (531)	FRASCO	16 FR	80 FR	6,67 FR
FENOBARBITAL SÓDICO 100 MG / ML IM / IV AMPOLA (530)	AMPOLA	3 AMP	8 AMP	0,67 AMP
FENOTEROL, BROMIDRATO 5 MG / ML FRASCO 20 ML (532)	FRASCO	1 FR	2 FR	0,17 FR
FITOMENADIONA 10 MG / ML AMPOLA 1 ML (534)	AMPOLA	11 AMP	17 AMP	1,42 AMP
FLUCONAZOL 150 MG CÁPSULA (535)	CAPSULA	17 CAP	228 CAP	19,00 CAP
FLUOXETINA, CLORIDRATO 20 MG CÁPSULA (539)	CAPSULA	8.180 CAP	152.752 CAP	12.729,33 CAP
FRASCO PARA ALIMENTAÇÃO ENTERAL (127)	UNIDADE	55 UN	85 UN	7,08 UN
FUROSEMIDA 10 MG / ML AMPOLA 2 ML (940)	AMPOLA	19 AMP	71 AMP	5,92 AMP
FUROSEMIDA 40 MG COMP (543)	COMPRIMIDO	2.279 CPR	51.001 CPR	4.250,08 CPR
GESTODENO 0.075 MG + ETINILESTRADIOL 0.02 MG COMP (547)	COMPRIMIDO	251 CPR	8.094 CPR	674,50 CPR
GLICLAZIDA 30MG COMP (3552)	COMPRIMIDO	330 CPR	2.270 CPR	189,17 CPR
GLICOSE 25 % 10 ML AMPOLA (548)	AMPOLA	5 AMP	15 AMP	1,25 AMP
GLICOSE 50 % 10 ML AMPOLA (549)	AMPOLA	0 AMP	22 AMP	1,83 AMP
GUACO (MIKANIA GLOMERATA) SOLUÇÃO ORAL (1560)	FRASCO	12 FR	95 FR	7,92 FR
HALOPERIDOL 1 MG COMP (552)	COMPRIMIDO	1.580 CPR	11.130 CPR	927,50 CPR
HALOPERIDOL 2 MG / ML FRASCO (553)	FRASCO	2 FR	35 FR	2,92 FR
HALOPERIDOL 5 MG / ML AMPOLA (556)	AMPOLA	0 AMP	2 AMP	0,17 AMP
HALOPERIDOL 5 MG COMP (554)	COMPRIMIDO	1.360 CPR	40.510 CPR	3.375,83 CPR
HALOPERIDOL DECANOATO 70.52 MG / ML AMPOLA 1 ML (557)	AMPOLA	7 AMP	57 AMP	4,75 AMP
HIDROCORTISONA, SUCCINATO SÓDICO 100 MG FRASCO - AMPOLA (560)	FRASCO - AMPOLA	9'AMP	43/AMP	3,58/AMP
HIDROCORTISONA, SUCCINATO SÓDICO 500 MG FRASCO - AMPOLA (561)	FRASCO - AMPOLA	11'AMP	108/AMP	9,00/AMP
HIDRÓXIDO DE ALUMÍNIO 60 MG / ML FRASCO (2776)	FRASCO	124 FR	664 FR	55,33 FR
IBUPROFENO 50 MG / ML FRASCO 30 ML (567)	FRASCO	12 FR	625 FR	52,08 FR
IBUPROFENO 600 MG COMP (568)	COMPRIMIDO	6.327 CPR	78.432 CPR	6.536,00 CPR
IMIPRAMINA, CLORIDRATO 25 MG COMP (569)	COMPRIMIDO	2.150 CPR	34.820 CPR	2.901,67 CPR
IMUNOGLOBULINA 300 MCG (1142)	UNIDADE	2 UN	10 UN	0,83 UN
INSULINA NPH (SC RS) 100UI / 3ML CANETA (2179)	UNIDADE	171 UN	2.463 UN	205,25 UN

Este documento foi assinado digitalmente por [illegible] LIMA.
Para verificar as assinaturas vá ao site https://sistemas.pmfi.pr.gov.br/rp/sidpublico/verificar e utilize o código [illegible]

RELATÓRIO DE CONSUMO MÉDIO NO PERÍODO
No período de 01/01/2021 até 31/12/2021
Modelo de relatório: POR LOCAL
Grupo: NÃO INFORMADO

SubGrupo: NÃO INFORMADO

Item inativado. | Itens com saldo igual ou inferior à previsão de consumo para o próximo período. | Itens com saldo próximo ao limite da previsão de consumo para o próximo período. | Itens com saldo superior à previsão de consumo para o próximo período.

Item genérico	Apresentação	Saldo atual	Itens consumidos	Média no período
INSULINA NPH (9ªRS) 100 UI /10 ML FRASCO (699)	FRASCO	107 FR	1.124 FR	93,67 FR
INSULINA REGULAR (9ª RS) 100UI / 3ML CANETA (2178)	UNIDADE	61 UN	611 UN	50,92 UN
INSULINA REGULAR (9ªRS) 100 UI/10 ML FRASCO (1128)	FRASCO	18 FR	394 FR	32,83 FR
IPRATRÓPIO, BROMETO 0.025 % FRASCO (572)	FRASCO	1 FR	9 FR	0,75 FR
ISONIAZIDA 100 MG COMP (702)	UNIDADE	0 CPR	400 CPR	33,33 CPR
ISONIAZIDA 100 MG COMP (702)	COMPRIMIDO	190 CPR	400 CPR	33,33 CPR
IVERMECTINA 6 MG COMP (575)	UNIDADE	161 CPR	271 CPR	22,58 CPR
LANCETA (956)	UNIDADE	103 UN	2.137 UN	178,08 UN
LANCETA DESCARTÁVEL (3623)	UNIDADE	1.210 UN	1.240 UN	103,33 UN
LANCETADOR (957)	UNIDADE	4 UN	7 UN	0,58 UN
LEVODOPA 100 MG + BENSERAZIDA 25 MG CÁPSULA HBS (579)	CAPSULA	690 CAP	9.150 CAP	762,50 CAP
LEVODOPA 100 MG + BENSERAZIDA 25 MG COMPRIMIDO BD (2759)	COMPRIMIDO	270 CPR	1.710 CPR	142,50 CPR
LEVODOPA 100 MG + BENSERAZIDA 25 MG COMPRIMIDO DISPERSÍVEL (580)	UNIDADE	750 CPR	600 CPR	50,00 CPR
LEVODOPA 200 MG + BENSERAZIDA 50 MG COMPRIMIDO BISSULCADO (581)	COMPRIMIDO	210 CPR	930 CPR	77,50 CPR
LEVODOPA 250 MG + CARBIDOPA 25 MG COMPRIMIDO (582)	COMPRIMIDO	240 CPR	1.850 CPR	154,17 CPR
LEVOMEPROMAZINA, MALEATO 100 MG COMP (584)	COMPRIMIDO	590 CPR	11.120 CPR	926,67 CPR
LEVONORGESTREL 0.15 MG + ETINILESTRADIOL 0.03 MG (703)	COMPRIMIDO	382 CPR	6.700 CPR	558,33 CPR
LEVONORGESTREL 0.75 MG COMP (704)	COMPRIMIDO	1 CPR	7 CPR	0,58 CPR
LEVOTIROXINA SÓDICA 100 MCG COMP (586)	COMPRIMIDO	1.525 CPR	26.745 CPR	2.228,75 CPR
LEVOTIROXINA SÓDICA 25 MCG COMP (587)	COMPRIMIDO	2.480 CPR	56.660 CPR	4.721,67 CPR
LEVOTIROXINA SÓDICA 50 MCG COMP (588)	COMPRIMIDO	3.014 CPR	50.386 CPR	4.198,83 CPR
LIDOCAÍNA 10 % SPRAY AEROSOL FRASCO (589)	FRASCO	0 FR	1 FR	0,08 FR
LIDOCAÍNA, CLORIDRATO 2 % FRASCO-AMPOLA 20 ML (591)	FRASCO	3 FR	8 FR	0,67 FR
LIDOCAÍNA, CLORIDRATO 2 % GEL 30 G BISNAGA (590)	BISNAGA	10 BSN	90 BSN	7,50 BSN
MDT COMBI MB ADULTO (705)	CARTELA	1 CRT	10 CRT	0,83 CRT
MEDROXIPROGESTERONA, ACETATO 150 MG / ML AMPOLA (709)	AMPOLA	17 AMP	318 AMP	26,50 AMP
METILDOPA 250 MG COMP (593)	COMPRIMIDO	220 CPR	2.400 CPR	200,00 CPR
METILFENIDATO, CLORIDRATO 10 MG COMP (596)	COMPRIMIDO	480 CPR	6.210 CPR	517,50 CPR
METOCLOPRAMIDA, CLORIDRATO 10 MG COMP (597)	COMPRIMIDO	1.235 CPR	12.992 CPR	1.082,67 CPR
METOCLOPRAMIDA, CLORIDRATO 4 MG / ML FRASCO 10 ML (598)	FRASCO	97 FR	168 FR	14,00 FR
METOCLOPRAMIDA, CLORIDRATO 5 MG / ML AMPOLA 2ML (599)	AMPOLA	14 AMP	185 AMP	15,42 AMP
METRONIDAZOL 250 MG COMP (601)	COMPRIMIDO	620 CPR	6.376 CPR	531,33 CPR
METRONIDAZOL 500 MG / 5 G -50 G BISNAGA C/ 10 APLICADORES (602)	BISNAGA	50 BSN	122 BSN	10,17 BSN
MICONAZOL, NITRATO 80 G CREME VAGINAL C/ 14 APLICADORES (604)	BISNAGA	65 BSN	228 BSN	19,00 BSN
MICONAZOL, NITRATO CREME DERMATOLÓGICO 2 % BISNAGA COM NO MÍNIMO 28 G (603)	BISNAGA	24 BSN	393 BSN	32,75 BSN
MONITOR GLICEMIA (942)	UNIDADE	20 UN	46 UN	3,83 UN
NICOTINA 14 MG ADESIVO (691)	ENVELOPE	84 UN	105 UN	8,75 UN
NICOTINA 21 MG ADESIVO (692)	ENVELOPE	63 UN	63 UN	5,25 UN
NICOTINA 7 MG ADESIVO (693)	ENVELOPE	98 UN	126 UN	10,50 UN
NIFEDIPINO 10 MG COMP (612)	COMPRIMIDO	3.880 CPR	93.080 CPR	7.756,67 CPR
NISTATINA 100.000/ ML FRASCO (613)	FRASCO	8 FR	32 FR	2,67 FR
NITROFURANTOÍNA 100 MG COMP (614)	COMPRIMIDO	421 CPR	6.173 CPR	514,42 CPR
NORETISTERONA + ESTRADIOL 50 + 5 MG / ML (MESIGYNA) (1012)	AMPOLA	16 AMP	206 AMP	17,17 AMP
NORETISTERONA 0.35 MG COMP (711)	COMPRIMIDO	474 CPR	5.232 CPR	436,00 CPR
NORFLOXACINO 400 MG COMP (618)	COMPRIMIDO	489 CPR	2.752 CPR	229,33 CPR
NORTRIPTILINA, CLORIDRATO 25 MG CAP (619)	CAPSULA	1.990 CAP	38.160 CAP	3.180,00 CAP
OMEPRAZOL 20 MG CÁPSULA (621)	CAPSULA	165 CAP	104.788 CAP	8.732,33 CAP
ONDANSETRONA, CLORIDRATO 2 MG / ML AMPOLA 2 ML (622)	AMPOLA	0 AMP	35 AMP	2,92 AMP
OSELTAMIVIR 30 MG CÁPSULA (712)	CAPSULA	20 CAP	69 CAP	5,75 CAP
OSELTAMIVIR 45 MG CÁPSULA (713)	CAPSULA	10 CAP	50 CAP	4,17 CAP
OSELTAMIVIR 75 MG CÁPSULA (714)	CAPSULA	107 CAP	583 CAP	48,58 CAP
OXIBUTININA, CLORIDRATO 5 MG COMP (625)	COMPRIMIDO	60 CPR	1.530 CPR	127,50 CPR
ÓXIDO DE ZINCO 100 MG + RETINOL 1000 UI + CALCIFEROL 400 UI BISNAGA (627)	BISNAGA	116 BSN	923 BSN	76,92 BSN
PARACETAMOL 500 MG COMP (628)	COMPRIMIDO	7.814 CPR	82.650 CPR	6.887,50 CPR
PARACETAMOL GOTAS 200 MG / ML FRASCO (629)	FRASCO	157 FR	1.037 FR	86,42 FR
PERMETRINA 5 % LOÇÃO 50 MG / ML FRASCO 60 ML (944)	FRASCO	13 FR	132 FR	11,00 FR
PIRIMETAMINA 25 MG COMP (634)	COMPRIMIDO	56 CPR	1.050 CPR	87,50 CPR
POLIMIXINA B, SULFATO 10000 UI + NEOMICINA, SULFATO 3.5 MG / ML + ACETONIDA FLUOCINOLONA 0.25 MG / ML + LIDOCAÍNA, CLORIDRATO 20 MG / ML FRASCO 5 ML (669)	FRASCO	0 FR	10 FR	0,83 FR
POLIVITAMÍNICO 100 MG CÁPSULA (637)	CAPSULA	1.130 CAP	22.711 CAP	1.892,58 CAP
POLIVITAMÍNICO MÍNIMO 100 ML FRASCO (636)	FRASCO	16 FR	216 FR	18,00 FR
PREDNISOLONA, FOSFATO SÓDICO 3 MG / ML FRASCO 60 ML (638)	FRASCO	33 FR	149 FR	12,42 FR
PREDNISONA 20 MG COMP (639)	COMPRIMIDO	770 CPR	6.166 CPR	513,83 CPR
PREDNISONA 5 MG COMP (640)	COMPRIMIDO	1.030 CPR	6.915 CPR	576,25 CPR
PROMETAZINA, CLORIDRATO 25 MG / ML AMPOLA 2 ML (643)	AMPOLA	23 AMP	42 AMP	3,50 AMP
PROMETAZINA, CLORIDRATO 25 MG COMP (642)	COMPRIMIDO	442 CPR	5.009 CPR	417,42 CPR
PROPATILNITRATO 10 MG COMP (644)	COMPRIMIDO	500 CPR	6.550 CPR	545,83 CPR
PROPRANOLOL, CLORIDRATO 40 MG COMP (645)	COMPRIMIDO	1.830 CPR	33.110 CPR	2.759,17 CPR
RIFAMPICINA 150 MG + ISONIAZIDA 75 MG CÁPSULA (701)	COMPRIMIDO	423 CPR	2.241 CPR	186,75 CPR
RIFAMPICINA 150 MG + ISONIAZIDA 75 MG CÁPSULA (701)	CAPSULA	0 CAP	2.241 CAP	186,75 CAP

Este documento foi assinado eletronicamente por [illegible] LIMA.
Para verificar as assinaturas vá ao site https://sistemas.pmfi.pr.gov.br/rp/sidpublico/verificar e utilize o código [illegible]

RELATÓRIO DE CONSUMO MÉDIO NO PERÍODO
No período de 01/01/2021 até 31/12/2021
Modelo de relatório: POR LOCAL
Grupo: NÃO INFORMADO

SubGrupo: NÃO INFORMADO

■ Item inativado. ■ Itens com saldo igual ou inferior à previsão de consumo para o próximo período. ■ Itens com saldo próximo ao limite da previsão de consumo para o próximo período. ■ Itens com saldo superior à previsão de consumo para o próximo período.

Item genérico	Apresentação	Saldo atual	Itens consumidos	Média no período
RISPERIDONA 1 MG COMP (651)	UNIDADE	0 CPR	7.530 CPR	627,50 CPR
RISPERIDONA 1 MG COMP (651)	COMPRIMIDO	810 CPR	7.530 CPR	627,50 CPR
RISPERIDONA 2 MG COMP (652)	COMPRIMIDO	0 CPR	7.680 CPR	640,00 CPR
SAIS PARA REIDRATAÇÃO ORAL 27.9 G SACHÊ (654)	SACHÊ	1.010 SCH	5.089 SCH	424,08 SCH
SALBUTAMOL, SULFATO 0.4 MG / ML FRASCO 100 ML (655)	FRASCO	0 FR	5 FR	0,42 FR
SECNIDAZOL 1 G COMP (658)	COMPRIMIDO	8 CPR	67 CPR	5,58 CPR
SERINGA 0.5 ML (FARMÁCIA) (945)	UNIDADE	0 UN	2.684 UN	223,67 UN
SERINGA 1 ML (FARMÁCIA) (946)	UNIDADE	1.216 UN	11.374 UN	947,83 UN
SERINGA DE 20 ML (172)	UNIDADE	30 UN	90 UN	7,50 UN
SINVASTATINA 20 MG COMP (660)	COMPRIMIDO	3.520 CPR	72.050 CPR	6.004,17 CPR
SINVASTATINA 40 MG COMP (661)	COMPRIMIDO	2.920 CPR	68.830 CPR	5.735,83 CPR
SULFADIAZINA 500 MG COMP (664)	COMPRIMIDO	70 CPR	407 CPR	33,92 CPR
SULFADIAZINA DE PRATA 30 G 1% BISNAGA (2599)	BISNAGA	5 BSN	48 BSN	4,00 BSN
SULFADIAZINA DE PRATA 50 G 1 % BISNAGA (665)	BISNAGA	7 BSN	15 BSN	1,25 BSN
SULFAMETOXAZOL + TRIMETROPRIMA 200 + 40 MG / 5 ML FRASCO (666)	FRASCO	14 FR	39 FR	3,25 FR
SULFAMETOXAZOL + TRIMETROPRIMA 400 MG + 80 MG COMP (667)	COMPRIMIDO	515 CPR	5.061 CPR	421,75 CPR
SULFATO FERROSO 25 MG / ML GOTAS 30 ML FRASCO (670)	FRASCO	9 FR	102 FR	8,50 FR
SULFATO FERROSO 40 MG COMP (671)	COMPRIMIDO	1.162 CPR	40.588 CPR	3.382,33 CPR
SULFATO FERROSO 5 MG / ML XAROPE 100 ML FRASCO (672)	FRASCO	0 FR	11 FR	0,92 FR
TERBUTALINA, SULFATO 0.5 MG / ML AMPOLA 1 ML (677)	AMPOLA	10 AMP	16 AMP	1,33 AMP
TIRAS REAGENTES (HGT) (947)	UNIDADE	4.370 UN	83.249 UN	6.937,42 UN

Total de registro(s): **380**

FARMÁCIA VILA YOLANDA

Grupo: NÃO INFORMADO

SubGrupo: NÃO INFORMADO

■ Item inativado. ■ Itens com saldo igual ou inferior à previsão de consumo para o próximo período. ■ Itens com saldo próximo ao limite da previsão de consumo para o próximo período. ■ Itens com saldo superior à previsão de consumo para o próximo período.

Item genérico	Apresentação	Saldo atual	Itens consumidos	Média no período
ACICLOVIR 200 MG COMP (392)	COMPRIMIDO	1.380 CPR	4.240 CPR	353,33 CPR
ACIDO ACETILSALICILICO 100 MG COMP (116)	COMPRIMIDO	10.230 CPR	132.860 CPR	11.071,67 CPR
ACIDO ASCORBICO 100 MG / ML AMPOLA (117)	AMPOLA	20 AMP	51 AMP	4,25 AMP
ACIDO FOLICO 5 MG COMP (393)	COMPRIMIDO	1.580 CPR	13.860 CPR	1.155,00 CPR
ACIDO VALPROICO 250 MG / 5 ML (395)	FRASCO	81 FR	444 FR	37,00 FR
ACIDO VALPROICO 250 MG CÁPSULA (396)	CAPSULA	12.950 CAP	92.350 CAP	7.695,83 CAP
ACIDOS GRAXOS ESSENCIAIS 200 ML + PALMITATO DE RETINOL 50 MG + ACETATO DE TOCOFEROL 400 MG + TRIGLICERÍDEOS DE CADEIA MÉDIA 250 MG + LECITINA DE SOJA 100 ML (397)	FRASCO	23 FR	117 FR	9,75 FR
ÁGUA DESTILADA 10 ML AMPOLA (400)	AMPOLA	98 AMP	382 AMP	31,83 AMP
AGULHA PARA CANETA DE INSULINA 4MM (2180)	UNIDADE	2.385 UN	15.425 UN	1.285,42 UN
ALBENDAZOL 40 MG / ML FRASCO (401)	FRASCO	128 FR	834 FR	69,50 FR
ALBENDAZOL 400 MG COMP (402)	COMPRIMIDO	105 CPR	1.099 CPR	91,58 CPR
ALENDRONATO DE SÓDIO 70 MG COMP (403)	COMPRIMIDO	172 CPR	1.324 CPR	110,33 CPR
ALOPURINOL 100 MG COMP (404)	COMPRIMIDO	1.585 CPR	5.675 CPR	472,92 CPR
ALOPURINOL 300 MG COMP (405)	COMPRIMIDO	1.610 CPR	14.600 CPR	1.216,67 CPR
AMBROXOL, CLORIDRATO 15 MG / 5 ML FRASCO (474)	FRASCO	0 FR	605 FR	50,42 FR
AMBROXOL, CLORIDRATO 30 MG / 5 ML FRASCO (475)	FRASCO	0 FR	1.041 FR	86,75 FR
AMINOFILINA 100 MG COMP (406)	COMPRIMIDO	300 CPR	1.420 CPR	118,33 CPR
AMINOFILINA 24 MG / ML AMPOLA 10 ML (407)	AMPOLA	0 AMP	13 AMP	1,08 AMP
AMIODARONA, CLORIDRATO 200 MG COMP (408)	COMPRIMIDO	2.360 CPR	9.275 CPR	772,92 CPR
AMIODARONA, CLORIDRATO 50 MG / ML AMPOLA (409)	AMPOLA	0 AMP	8 AMP	0,67 AMP
AMITRIPTILINA, CLORIDRATO 25 MG COMP (410)	COMPRIMIDO	10.270 CPR	112.230 CPR	9.352,50 CPR
AMOXICILINA 250 MG / 5 ML FRASCO 60 ML (414)	FRASCO	0 FR	135 FR	11,25 FR
AMOXICILINA 250 MG / 5 ML FRASCO 150 ML (413)	FRASCO	12 FR	301 FR	25,08 FR
AMOXICILINA 250 MG + CLAVULANATO DE POTÁSSIO 62,5 MG / 5 ML FRASCO (412)	FRASCO	14 FR	269 FR	22,42 FR
AMOXICILINA 500 MG + CLAVULANATO DE POTÁSSIO 125 MG COMP (411)	COMPRIMIDO	2.690 CPR	12.424 CPR	1.035,33 CPR
AMOXICILINA 500 MG CÁPSULA (415)	CAPSULA	1.269 CAP	10.268 CAP	855,67 CAP
ANLODIPINO, BESILATO 5 MG COMP (417)	COMPRIMIDO	8.060 CPR	104.990 CPR	8.749,17 CPR
ATENOLOL 50 MG COMP (420)	COMPRIMIDO	2.970 CPR	31.880 CPR	2.656,67 CPR
AZITROMICINA 500 MG COMP (423)	COMPRIMIDO	310 CPR	2.873 CPR	239,42 CPR
BATERIA LITHIUM CR-2032 - FARMÁCIA (1130)	UNIDADE	5 UN	48 UN	4,00 UN
BENZILPENICILINA 600.000 UI / ML FRASCO - AMPOLA (427)	FRASCO - AMPOLA	8'AMP	18/AMP	1,50/AMP
BENZILPENICILINA BENZATINA 1.200.00 UI / ML FRASCO - AMPOLA (426)	FRASCO - AMPOLA	46'AMP	430/AMP	35,83/AMP
BENZILPENICILINA BENZATINA 1.200.00 UI / ML FRASCO - AMPOLA (SIFILIS - MS) (939)	FRASCO - AMPOLA	31'AMP	272/AMP	22,67/AMP
BIPERIDENO, CLORIDRATO 2 MG COMP (433)	COMPRIMIDO	3.820 CPR	41.010 CPR	3.417,50 CPR
BROMOPRIDA 5 MG / ML AMPOLA 2 ML (436)	AMPOLA	42 AMP	188 AMP	15,67 AMP
BUPROPIONA 150 MG COMP (694)	COMPRIMIDO	0 CPR	510 CPR	42,50 CPR
CAPTOPRIL 25 MG COMP (442)	COMPRIMIDO	144 CPR	262 CPR	21,83 CPR
CARBAMAZEPINA 20 MG / ML FRASCO (445)	FRASCO	12 FR	319 FR	26,58 FR
CARBAMAZEPINA 200 MG COMP (444)	COMPRIMIDO	5.700 CPR	87.760 CPR	7.313,33 CPR

Este documento foi assinado eletronicamente por RAQUEL VANESSA [illegible] LIMA.
Para verificar as assinaturas vá ao site https://sistemas.pmfi.pr.gov.br/rp/sidpublico/verificar e utilize o código [illegible]

RELATÓRIO DE CONSUMO MÉDIO NO PERÍODO
No período de 01/01/2021 até 31/12/2021
Modelo de relatório: POR LOCAL
Grupo: NÃO INFORMADO

SubGrupo: NÃO INFORMADO

■ Item inativado. ■ Itens com saldo igual ou inferior à previsão de consumo para o próximo período. ■ Itens com saldo próximo ao limite da previsão de consumo para o próximo período. ■ Itens com saldo superior à previsão de consumo para o próximo período.

Item genérico	Apresentação	Saldo atual	Itens consumidos	Média no período	
CARBONATO DE CALCIO 500 MG (1250 MG) COMP (447)	COMPRIMIDO	2.570 CPR	15.770 CPR	1.314,17 CPR	
CARBONATO DE CALCIO 600 MG + VITAMINA D 400 UI COMP (2588)	COMPRIMIDO	6.365 CPR	69.725 CPR	5.810,42 CPR	
CARBONATO DE LÍTIO 300 MG COMP (449)	COMPRIMIDO	2.650 CPR	30.300 CPR	2.525,00 CPR	
CARVEDILOL 12.5 MG COMP (450)	COMPRIMIDO	3.210 CPR	30.430 CPR	2.535,83 CPR	
CARVEDILOL 25 MG COMP (451)	COMPRIMIDO	2.520 CPR	21.945 CPR	1.828,75 CPR	
CARVEDILOL 3.125 MG COMP (452)	COMPRIMIDO	2.580 CPR	13.650 CPR	1.137,50 CPR	
CARVEDILOL 6.25 MG COMP (453)	COMPRIMIDO	4.185 CPR	32.955 CPR	2.746,25 CPR	
CEFALEXINA 500 MG COMP (455)	COMPRIMIDO	3.584 CPR	23.734 CPR	1.977,83 CPR	
CEFALEXINA MONOIDRATADA 250 MG / 5 ML FRASCO (454)	FRASCO	23 FR	146 FR	12,17 FR	
CEFTRIAXONA 1 G IM / IV FRASCO-AMPOLA (457)	FRASCO - AMPOLA	0 AMP	10 AMP	0,83 AMP	
CEFTRIAXONA 500MG IM + DILUENTE FRASCO-AMPOLA (2764)	FRASCO - AMPOLA	10 AMP	66 AMP	5,50 AMP	
CETOCONAZOL 200 MG COMP (458)	COMPRIMIDO	535 CPR	1.040 CPR	86,67 CPR	
CINARIZINA 75 MG COMP (461)	COMPRIMIDO	6.500 CPR	44.840 CPR	3.736,67 CPR	
CIPROFLOXACINO, CLORIDRATO 500 MG COMP (462)	COMPRIMIDO	144 CPR	223 CPR	18,58 CPR	
CIPROTERONA, ACETATO 1MG + ESTRADIOL, VALERATO 2 MG COMP (463)	COMPRIMIDO	0 CPR	609 CPR	50,75 CPR	
CLOMIPRAMINA, CLORIDRATO 25 MG COMP (467)	COMPRIMIDO	1.700 CPR	17.760 CPR	1.480,00 CPR	
CLONAZEPAM 2 MG COMP (468)	COMPRIMIDO	5.220 CPR	76.120 CPR	6.343,33 CPR	
CLONAZEPAM 2,5 MG / ML FRASCO C/ 20 ML (3730)	FRASCO	44 FR	48 FR	4,00 FR	
CLORETO DE SÓDIO 0.9 % 10 ML AMPOLA (470)	AMPOLA	23 AMP	35 AMP	2,92 AMP	
CLORETO DE SÓDIO NASAL 30 ML (3465)	FRASCO	67 FR	527 FR	43,92 FR	
CLORPROMAZINA, CLORIDRATO 100 MG COMP (481)	COMPRIMIDO	2.810 CPR	28.910 CPR	2.409,17 CPR	
CLORPROMAZINA, CLORIDRATO 25 MG / 5 ML AMPOLA (1022)	AMPOLA	5 AMP	20 AMP	1,67 AMP	
CLORPROMAZINA, CLORIDRATO 25 MG COMP (482)	COMPRIMIDO	2.720 CPR	23.420 CPR	1.951,67 CPR	
CLORPROMAZINA, CLORIDRATO 40 MG / ML FRASCO (483)	FRASCO	49 FR	165 FR	13,75 FR	
COLAGENASE 1.2 UI SEM CLORANFENICOL POMADA 30 G (486)	BISNAGA	43 BSN	133 BSN	11,08 BSN	
COMPLEXO B 2 ML AMPOLA (487)	AMPOLA	45 AMP	175 AMP	14,58 AMP	
COXCIP (697)	COMPRIMIDO	138 CPR	1.994 CPR	166,17 CPR	
DEXAMETASONA 0,1% SOL. OFTALMICA 5ML (491)	FRASCO	3 FR	6 FR	0,50 FR	
DEXAMETASONA, ACETATO 0.1 % 10 G BISNAGA (490)	BISNAGA	239 BSN	1.909 BSN	159,08 BSN	
DEXAMETASONA, FOSFATO DISSÓDICO 4 MG / ML AMPOLA 2,5 ML (493)	AMPOLA	56 AMP	220 AMP	18,33 AMP	
DEXCLORFENIRAMINA, MALEATO 2 MG / 5 ML FRASCO (495)	FRASCO	96 FR	749 FR	62,42 FR	
DEXCLORFENIRAMINA, MALEATO 2 MG COMP (494)	COMPRIMIDO	4.370 CPR	21.610 CPR	1.800,83 CPR	
DIAZEPAM 10 MG COMP (496)	COMPRIMIDO	3.885 CPR	19.616 CPR	1.634,67 CPR	
DIAZEPAM 5 MG COMP (498)	COMPRIMIDO	2.090 CPR	10.070 CPR	839,17 CPR	
DIAZEPAM 5 MG/ML 2 ML AMPOLA (497)	AMPOLA	9 AMP	36 AMP	3,00 AMP	
DICLOFENACO SÓDICO 75 MG / 3 ML AMPOLA (499)	AMPOLA	64 AMP	686 AMP	57,17 AMP	
DIGOXINA 0.25 MG COMP (500)	COMPRIMIDO	970 CPR	2.670 CPR	222,50 CPR	
DIPIRONA SÓDICA 500 MG / ML AMPOLA 2 ML (506)	AMPOLA	116 AMP	684 AMP	57,00 AMP	
DIPIRONA SÓDICA 500 MG / ML GOTAS 10 ML FRASCO (507)	FRASCO	111 FR	862 FR	71,83 FR	
DIPIRONA SÓDICA 500 MG COMP (505)	COMPRIMIDO	12.390 CPR	107.085 CPR	8.923,75 CPR	
DIU - DISPOSITIVO INTRAUTERINO DE COBRE (698)	UNIDADE	10 UN	39 UN	3,25 UN	
DOPAMINA, CLORIDRATO 5 MG / ML AMPOLA 10 ML (513)	AMPOLA	0 AMP	2 AMP	0,17 AMP	
DOXAZOSINA, MESILATO 2 MG COMP (592)	COMPRIMIDO	3.840 CPR	26.580 CPR	2.215,00 CPR	
DOXICICLINA, CLORIDRATO 100 MG COMP (515)	COMPRIMIDO	70 CPR	500 CPR	41,67 CPR	
ENALAPRIL, MALEATO 10 MG COMP (3363)	COMPRIMIDO	0 CPR	11.280 CPR	940,00 CPR	
ENALAPRIL, MALEATO 20 MG COMP (517)	COMPRIMIDO	6.460 CPR	52.460 CPR	4.371,67 CPR	
EPINEFRINA (ADRENALINA) 1 MG / ML AMPOLA 1 ML (399)	AMPOLA	19 AMP	26 AMP	2,17 AMP	
ESCOPOLAMINA, BUTILBROMETO 10 MG COMP (564)	COMPRIMIDO	4.660 CPR	20.606 CPR	1.717,17 CPR	
ESCOPOLAMINA, BUTILBROMETO 20 MG / ML AMPOLA 1 ML (565)	AMPOLA	0 AMP	224 AMP	18,67 AMP	
ESCOPOLAMINA, BUTILBROMETO 4MG/ML + DIPIRONA SÓDICA 500 MG/ML AMPOLA 5 ML (563)	AMPOLA	66 AMP	57 AMP	4,75 AMP	
ESPINHEIRA SANTA (MAYTENUS ILICIFOLIA) CAPS (1662)	CAPSULA	5.625 CAP	6.765 CAP	563,75 CAP	
ESPIRONOLACTONA 25 MG COMP (523)	COMPRIMIDO	5.180 CPR	32.710 CPR	2.725,83 CPR	
FENITOINA 100 MG COMP (527)	COMPRIMIDO	2.700 CPR	15.410 CPR	1.284,17 CPR	
FENITOINA SÓDICA 50 MG / ML AMPOLA (528)	AMPOLA	0 AMP	16 AMP	1,33 AMP	
FENOBARBITAL 100 MG COMP (529)	COMPRIMIDO	3.210 CPR	15.770 CPR	1.314,17 CPR	
FENOBARBITAL 40 MG / ML FRASCO (531)	FRASCO	45 FR	212 FR	17,67 FR	
FENOBARBITAL SÓDICO 100 MG / ML IM / IV AMPOLA (530)	AMPOLA	0 AMP	18 AMP	1,50 AMP	
FENOTEROL, BROMIDRATO 5 MG / ML FRASCO 20 ML (532)	FRASCO	3 FR	3 FR	0,25 FR	
FITOMENADIONA 10 MG / ML AMPOLA 1 ML (534)	AMPOLA	6 AMP	15 AMP	1,25 AMP	
FLUCONAZOL 150 MG CÁPSULA (535)	CAPSULA	63 CAP	360 CAP	30,00 CAP	
FLUOXETINA, CLORIDRATO 20 MG CÁPSULA (539)	CAPSULA	16.100 CAP	207.510 CAP	17.292,50 CAP	
FUROSEMIDA 10 MG / ML AMPOLA 2 ML (940)	AMPOLA	27 AMP	51 AMP	4,25 AMP	
FUROSEMIDA 40 MG COMP (543)	COMPRIMIDO	2.390 CPR	30.080 CPR	2.506,67 CPR	
GESTODENO 0.075 MG + ETINILESTRADIOL 0.02 MG COMP (547)	COMPRIMIDO	546 CPR	8.241 CPR	686,75 CPR	
GLICLAZIDA 30MG COMP (3552)	COMPRIMIDO	3.180 CPR	5.150 CPR	429,17 CPR	
GLICOSE 25 % 10 ML AMPOLA (548)	AMPOLA	5 AMP	10 AMP	0,83 AMP	
GLICOSE 50 % 10 ML AMPOLA (549)	AMPOLA	0 AMP	46 AMP	3,83 AMP	
GUACO (MIKANIA GLOMERATA) SOLUÇÃO ORAL (1560)	FRASCO	18 FR	135 FR	11,25 FR	
HALOPERIDOL 1 MG COMP (552)	COMPRIMIDO	2.585 CPR	9.165 CPR	763,75 CPR	
HALOPERIDOL 2 MG / ML FRASCO (553)	FRASCO	20 FR	67 FR	5,58 FR	

Este documento foi assinado eletronicamente por [illegible] LIMA.
Para verificar as assinaturas vá ao site https://sistemas.pmfi.pr.gov.br/rp/sidpublico/verificar e utilize o código [illegible]

RELATÓRIO DE CONSUMO MÉDIO NO PERÍODO
No período de 01/01/2021 até 31/12/2021
Modelo de relatório: POR LOCAL
Grupo: NÃO INFORMADO

SubGrupo: NÃO INFORMADO

■ Item inativado. ■ Itens com saldo igual ou inferior à previsão de consumo para o próximo período. ■ Itens com saldo próximo ao limite da previsão de consumo para o próximo período. ■ Itens com saldo superior à previsão de consumo para o próximo período.

Item genérico	Apresentação	Saldo atual	Itens consumidos	Média no período	
HALOPERIDOL 5 MG / ML AMPOLA (556)	AMPOLA	10 AMP	3 AMP	0,25 AMP	
HALOPERIDOL 5 MG COMP (554)	COMPRIMIDO	3.910 CPR	32.870 CPR	2.739,17 CPR	
HALOPERIDOL DECANOATO 70.52 MG / ML AMPOLA 1 ML (557)	AMPOLA	46 AMP	369 AMP	30,75 AMP	
HEPARINA SÓDICA 5000 UI FRASCO 5 ML (559)	FRASCO	0 FR	10 FR	0,83 FR	
HIDROCORTISONA, SUCCINATO SÓDICO 100 MG FRASCO - AMPOLA (560)	FRASCO - AMPOLA	6 AMP	28 AMP	2,33 AMP	
HIDROCORTISONA, SUCCINATO SÓDICO 500 MG FRASCO - AMPOLA (561)	FRASCO - AMPOLA	8 AMP	54 AMP	4,50 AMP	
HIDRÓXIDO DE ALUMÍNIO 60 MG / ML FRASCO (2776)	FRASCO	212 FR	994 FR	82,83 FR	
IBUPROFENO 50 MG / ML FRASCO 30 ML (567)	FRASCO	0 FR	454 FR	37,83 FR	
IBUPROFENO 600 MG COMP (568)	COMPRIMIDO	8.350 CPR	88.254 CPR	7.354,50 CPR	
IMIPRAMINA, CLORIDRATO 25 MG COMP (569)	COMPRIMIDO	4.970 CPR	28.120 CPR	2.343,33 CPR	
IMUNOGLOBULINA 300 MCG (1142)	UNIDADE	4 UN	15 UN	1,25 UN	
INSULINA NPH (9ª RS) 100UI / 3ML CANETA (2179)	UNIDADE	127 UN	2.206 UN	183,83 UN	
INSULINA NPH (9ªRS) 100 UI /10 ML FRASCO (699)	FRASCO	62 FR	1.242 FR	103,50 FR	
INSULINA REGULAR (9ª RS) 100UI / 3ML CANETA (2178)	UNIDADE	170 UN	691 UN	57,58 UN	
INSULINA REGULAR (9ªRS) 100 UI/10 ML FRASCO (1128)	FRASCO	62 FR	471 FR	39,25 FR	
IPRATRÓPIO, BROMETO 0.025 % FRASCO (572)	FRASCO	4 FR	11 FR	0,92 FR	
ISONIAZIDA 100 MG COMP (702)	UNIDADE	200 CPR	100 CPR	8,33 CPR	
IVERMECTINA 6 MG COMP (575)	UNIDADE	519 CPR	4.904 CPR	408,67 CPR	
LANCETA (956)	UNIDADE	393 UN	1.890 UN	157,50 UN	
LANCETA DESCARTÁVEL (3623)	UNIDADE	771 UN	2.649 UN	220,75 UN	
LANCETADOR (957)	UNIDADE	0 UN	6 UN	0,50 UN	
LEVODOPA 100 MG + BENSERAZIDA 25 MG CÁPSULA HBS (579)	CAPSULA	1.320 CAP	12.000 CAP	1.000,00 CAP	
LEVODOPA 100 MG + BENSERAZIDA 25 MG COMPRIMIDO BD (2759)	COMPRIMIDO	420 CPR	1.530 CPR	127,50 CPR	
LEVODOPA 100 MG + BENSERAZIDA 25 MG COMPRIMIDO DISPERSÍVEL (580)	UNIDADE	630 CPR	960 CPR	80,00 CPR	
LEVODOPA 200 MG + BENSERAZIDA 50 MG COMPRIMIDO BISSULCADO (581)	COMPRIMIDO	930 CPR	3.060 CPR	255,00 CPR	
LEVODOPA 250 MG + CARBIDOPA 25 MG COMPRIMIDO (582)	COMPRIMIDO	650 CPR	720 CPR	60,00 CPR	
LEVOMEPROMAZINA, MALEATO 100 MG COMP (584)	COMPRIMIDO	2.320 CPR	19.790 CPR	1.649,17 CPR	
LEVONORGESTREL 0.15 MG + ETINILESTRADIOL 0.03 MG (703)	COMPRIMIDO	504 CPR	6.064 CPR	505,33 CPR	
LEVONORGESTREL 0.75 MG COMP (704)	COMPRIMIDO	4 CPR	14 CPR	1,17 CPR	
LEVOTIROXINA SÓDICA 100 MCG COMP (586)	COMPRIMIDO	5.250 CPR	23.680 CPR	1.973,33 CPR	
LEVOTIROXINA SÓDICA 25 MCG COMP (587)	COMPRIMIDO	4.725 CPR	56.950 CPR	4.745,83 CPR	
LEVOTIROXINA SÓDICA 50 MCG COMP (588)	COMPRIMIDO	4.830 CPR	52.160 CPR	4.346,67 CPR	
LIDOCAÍNA, CLORIDRATO 2 % FRASCO-AMPOLA 20 ML (591)	FRASCO	5 FR	24 FR	2,00 FR	
LIDOCAÍNA, CLORIDRATO 2 % GEL 30 G BISNAGA (590)	BISNAGA	75 BSN	433 BSN	36,08 BSN	
MDT COMBI MB ADULTO (705)	CARTELA	3 CRT	24 CRT	2,00 CRT	
MEDROXIPROGESTERONA, ACETATO 150 MG / ML AMPOLA (709)	AMPOLA	33 AMP	312 AMP	26,00 AMP	
METILDOPA 250 MG COMP (593)	COMPRIMIDO	1.560 CPR	4.410 CPR	367,50 CPR	
METOCLOPRAMIDA, CLORIDRATO 10 MG COMP (597)	COMPRIMIDO	4.160 CPR	21.982 CPR	1.831,83 CPR	
METOCLOPRAMIDA, CLORIDRATO 4 MG / ML FRASCO 10 ML (598)	FRASCO	26 FR	69 FR	5,75 FR	
METOCLOPRAMIDA, CLORIDRATO 5 MG / ML AMPOLA 2ML (599)	AMPOLA	61 AMP	128 AMP	10,67 AMP	
METRONIDAZOL 250 MG COMP (601)	COMPRIMIDO	1.400 CPR	8.334 CPR	694,50 CPR	
METRONIDAZOL 500 MG / 5 G -50 G BISNAGA C/ 10 APLICADORES (602)	BISNAGA	86 BSN	434 BSN	36,17 BSN	
MICONAZOL, NITRATO 80 G CREME VAGINAL C/ 14 APLICADORES (604)	BISNAGA	76 BSN	500 BSN	41,67 BSN	
MICONAZOL, NITRATO CREME DERMATOLÓGICO 2 % BISNAGA COM NO MÍNIMO 28 G (603)	BISNAGA	99 BSN	738 BSN	61,50 BSN	
MONITOR GLICEMIA (942)	UNIDADE	6 UN	51 UN	4,25 UN	
NICOTINA 14 MG ADESIVO (691)	ENVELOPE	56 UN	182 UN	15,17 UN	
NICOTINA 21 MG ADESIVO (692)	ENVELOPE	42 UN	178 UN	14,83 UN	
NICOTINA 7 MG ADESIVO (693)	ENVELOPE	56 UN	161 UN	13,42 UN	
NIFEDIPINO 10 MG COMP (612)	COMPRIMIDO	5.520 CPR	43.380 CPR	3.615,00 CPR	
NISTATINA 100.000/ ML FRASCO (613)	FRASCO	37 FR	102 FR	8,50 FR	
NITROFURANTOÍNA 100 MG COMP (614)	COMPRIMIDO	826 CPR	4.470 CPR	372,50 CPR	
NORETISTERONA + ESTRADIOL 50 + 5 MG / ML (MESIGYNA) (1012)	AMPOLA	48 AMP	297 AMP	24,75 AMP	
NORETISTERONA 0.35 MG COMP (711)	COMPRIMIDO	350 CPR	2.170 CPR	180,83 CPR	
NORFLOXACINO 400 MG COMP (618)	COMPRIMIDO	658 CPR	3.024 CPR	252,00 CPR	
NORTRIPTILINA, CLORIDRATO 25 MG CAP (619)	CAPSULA	3.760 CAP	35.860 CAP	2.988,33 CAP	
OMEPRAZOL 20 MG CÁPSULA (621)	CAPSULA	0 CAP	136.333 CAP	11.361,08 CAP	
OSELTAMIVIR 30 MG CÁPSULA (712)	CAPSULA	0 CAP	50 CAP	4,17 CAP	
OSELTAMIVIR 45 MG CÁPSULA (713)	CAPSULA	0 CAP	70 CAP	5,83 CAP	
OSELTAMIVIR 75 MG CÁPSULA (714)	CAPSULA	0 CAP	640 CAP	53,33 CAP	
OXIBUTININA, CLORIDRATO 5 MG COMP (625)	COMPRIMIDO	0 CPR	3.630 CPR	302,50 CPR	
ÓXIDO DE ZINCO 100 MG + RETINOL 1000 UI + CALCIFEROL 400 UI BISNAGA (627)	BISNAGA	196 BSN	1.101 BSN	91,75 BSN	
PARACETAMOL 500 MG COMP (628)	COMPRIMIDO	11.380 CPR	87.215 CPR	7.267,92 CPR	
PARACETAMOL GOTAS 200 MG / ML FRASCO (629)	FRASCO	62 FR	996 FR	83,00 FR	
PERMETRINA 5 % LOÇÃO 50 MG / ML FRASCO 60 ML (944)	FRASCO	15 FR	127 FR	10,58 FR	
POLIMIXINA B, SULFATO 10000 UI + NEOMICINA, SULFATO 3.5 MG / ML + ACETONIDA FLUOCINOLONA 0.25 MG / ML + LIDOCAÍNA, CLORIDRATO 20 MG / ML FRASCO 5 ML (669)	FRASCO	2 FR	10 FR	0,83 FR	
POLIVITAMÍNICO 100 MG CÁPSULA (637)	CAPSULA	6.960 CAP	37.197 CAP	3.099,75 CAP	
POLIVITAMÍNICO MÍNIMO 100 ML FRASCO (636)	FRASCO	0 FR	373 FR	31,08 FR	
PREDNISOLONA, FOSFATO SÓDICO 3 MG / ML FRASCO 60 ML (638)	FRASCO	25 FR	122 FR	10,17 FR	

Este documento foi assinado digitalmente por MARCELE FRANCIANE BOMBARDELLI BARCELOS e ANA PAULA DE LIMA.
Para verificar as assinaturas vá ao site https://sistemas.pmfi.pr.gov.br/rp/sidpublico/verificar e utilize o código 0[illegible]

RELATÓRIO DE CONSUMO MÉDIO NO PERÍODO
No período de 01/01/2021 até 31/12/2021
Modelo de relatório: POR LOCAL
Grupo: NÃO INFORMADO

SubGrupo: NÃO INFORMADO

Item inativado. Itens com saldo igual ou inferior à previsão de consumo para o próximo período. Itens com saldo próximo ao limite da previsão de consumo para o próximo período. Itens com saldo superior à previsão de consumo para o próximo período.

Item genérico	Apresentação	Saldo atual	Itens consumidos	Média no período	
PREDNISONA 20 MG COMP (639)	COMPRIMIDO	1.930 CPR	7.040 CPR	586,67 CPR	
PREDNISONA 5 MG COMP (640)	COMPRIMIDO	1.340 CPR	7.280 CPR	606,67 CPR	
PROMETAZINA, CLORIDRATO 25 MG / ML AMPOLA 2 ML (643)	AMPOLA	17 AMP	40 AMP	3,33 AMP	
PROMETAZINA, CLORIDRATO 25 MG COMP (642)	COMPRIMIDO	950 CPR	4.971 CPR	414,25 CPR	
PROPATILNITRATO 10 MG COMP (644)	COMPRIMIDO	3.450 CPR	12.310 CPR	1.025,83 CPR	
PROPRANOLOL, CLORIDRATO 40 MG COMP (645)	COMPRIMIDO	3.540 CPR	18.240 CPR	1.520,00 CPR	
RIFAMPICINA 150 MG + ISONIAZIDA 75 MG CÁPSULA (701)	COMPRIMIDO	616 CPR	2.352 CPR	196,00 CPR	
RIFAMPICINA 150 MG + ISONIAZIDA 75 MG CÁPSULA (701)	CAPSULA	0 CAP	2.352 CAP	196,00 CAP	
RISPERIDONA 1 MG COMP (651)	UNIDADE	0 CPR	8.975 CPR	747,92 CPR	
RISPERIDONA 1 MG COMP (651)	COMPRIMIDO	2.295 CPR	8.975 CPR	747,92 CPR	
RISPERIDONA 2 MG COMP (652)	COMPRIMIDO	1.980 CPR	15.780 CPR	1.315,00 CPR	
SAIS PARA REIDRATAÇÃO ORAL 27.9 G SACHÊ (654)	SACHÊ	775 SCH	3.784 SCH	315,33 SCH	
SALBUTAMOL, SULFATO 0.4 MG / ML FRASCO 100 ML (655)	FRASCO	12 FR	37 FR	3,08 FR	
SALBUTAMOL, SULFATO 100 MCG AEROSOL, FRASCO C/ 200 DOSES (656)	FRASCO	11 FR	5 FR	0,42 FR	
SECNIDAZOL 1 G COMP (658)	COMPRIMIDO	46 CPR	345 CPR	28,75 CPR	
SERINGA 0.5 ML (FARMÁCIA) (945)	UNIDADE	150 UN	9.792 UN	816,00 UN	
SERINGA 1 ML (FARMÁCIA) (946)	UNIDADE	600 UN	4.277 UN	356,42 UN	
SINVASTATINA 20 MG COMP (660)	COMPRIMIDO	6.485 CPR	78.530 CPR	6.544,17 CPR	
SINVASTATINA 40 MG COMP (661)	COMPRIMIDO	6.625 CPR	61.995 CPR	5.166,25 CPR	
SULFADIAZINA DE PRATA 30 G 1% BISNAGA (2599)	BISNAGA	40 BSN	172 BSN	14,33 BSN	
SULFAMETOXAZOL + TRIMETROPRIMA 200 + 40 MG / 5 ML FRASCO (666)	FRASCO	10 FR	36 FR	3,00 FR	
SULFAMETOXAZOL + TRIMETROPRIMA 400 MG + 80 MG COMP (667)	COMPRIMIDO	720 CPR	6.460 CPR	538,33 CPR	
SULFATO FERROSO 25 MG / ML GOTAS 30 ML FRASCO (670)	FRASCO	52 FR	292 FR	24,33 FR	
SULFATO FERROSO 40 MG COMP (671)	COMPRIMIDO	5.130 CPR	41.420 CPR	3.451,67 CPR	
SULFATO FERROSO 5 MG / ML XAROPE 100 ML FRASCO (672)	FRASCO	1 FR	22 FR	1,83 FR	
TERBUTALINA, SULFATO 0.5 MG / ML AMPOLA 1 ML (677)	AMPOLA	0 AMP	8 AMP	0,67 AMP	
TIAMINA, CLORIDRATO 300 MG (3549)	COMPRIMIDO	890 CPR	720 CPR	60,00 CPR	
TIRAS REAGENTES (HGT) (947)	UNIDADE	5.500 UN	103.740 UN	8.645,00 UN	

Total de registro(s): **380**

Este documento foi assinado eletronicamente por [illegible] LIMA.
Para verificar as assinaturas vá ao site https://sistemas.pmfi.pr.gov.br/rp/sidpublico/verificar e utilize o código [illegible]

Prefeitura Municipal de Foz do Iguaçu

CNPJ: 76.206.606/0001-40
Praça Getulio Vargas, Nº 280 - CEP: 85851340 - Centro - Foz do Iguaçu
Telefone: 45 35211000 - Site: www.pmfi.pr.gov.br

RELATÓRIO DE ENTRADAS - NO PERÍODO DE: 01/01/2021 até 31/12/2021
LOCAL: ALMOXARIFADO DE MEDICAMENTOS
TIPO: Nota fiscal
Tipo do relatório: Detalhado

DATA: **04/01/2021 10:10** TIPO: **Nota fiscal** LOCAL: **ALMOXARIFADO D** USUÁRIO: **fabiola.fsl** **NOTA FISCAL: 70381 - 23/12/2020** FORNEC/DOADOR: **SUPER SAUDAVEL SHOPPING**
ENTRADA: **31037** OBS: **REMESSA DE BONIFICAÇÃO COMODATO COM LANCETAS**

ITEM DE ESTOQUE	ITEM GENÉRICO	LOTE	VALIDADE	QTDE	VL UNIT	TOTAL
LANCETADOR (MEDLEVENSOHN) (732)	LANCETADOR (957)	G2795	30/12/2051	300 UN	2,88	864,00
						864,00

Total compra: 864,00

DATA: **05/01/2021 11:23** TIPO: **Nota fiscal** LOCAL: **ALMOXARIFADO D** USUÁRIO: **fabiola.fsl** **EMPENHO: 18688 - 11/11/2020 / NOTA FISCAL: 176310 - 04/01/2021** FORNEC/DOADOR: **PROMEFARMA**
ENTRADA: **31080** OBS:

ITEM DE ESTOQUE	ITEM GENÉRICO	LOTE	VALIDADE	QTDE	VL UNIT	TOTAL
TERBUTALINA, SULFATO 0,5 MG / ML AMP 1 ML (GREENPHARMA) (8458)	TERBUTALINA, SULFATO 0.5 MG / ML AMPOLA 1 ML (677)	420	30/11/2022	400 AMP	1,6531	661,24
						661,24

Total compra: 661,24

DATA: **07/01/2021 09:22** TIPO: **Nota fiscal** LOCAL: **ALMOXARIFADO D** USUÁRIO: **fabiola.fsl** **EMPENHO: 18690/2020 - 11/11/2020 / NOTA FISCAL: 1384396 - 29/12/2020** FORNEC/DOADOR: **COMERCIAL CIRURGICA RIOCLARENSE LTDA**
ENTRADA: **31157** OBS:

ITEM DE ESTOQUE	ITEM GENÉRICO	LOTE	VALIDADE	QTDE	VL UNIT	TOTAL
COMPLEXO B C/ 2 ML (HYPOFARMA) (641)	COMPLEXO B 2 ML AMPOLA (487)	20111647	30/11/2022	6.000 AMP	0,77	4.620,00
						4.620,00

DATA: **07/01/2021 09:28** TIPO: **Nota fiscal** LOCAL: **ALMOXARIFADO D** USUÁRIO: **fabiola.fsl** **EMPENHO: 18695/2020 - 11/11/2020 / NOTA FISCAL: 14826 - 04/01/2021** FORNEC/DOADOR: **MG HOSPITALAR**
ENTRADA: **31159** OBS:

ITEM DE ESTOQUE	ITEM GENÉRICO	LOTE	VALIDADE	QTDE	VL UNIT	TOTAL
BROMOPRIDA 5 MG / ML (HIPOLABOR) (1159)	BROMOPRIDA 5 MG / ML AMPOLA 2 ML (436)	AT-005/20	30/10/2022	4.000 AMP	1,165	4.660,00
						4.660,00

Total compra: 9.280,00

DATA: **08/01/2021 12:39** TIPO: **Nota fiscal** LOCAL: **ALMOXARIFADO D** USUÁRIO: **fabiola.fsl** **NOTA FISCAL CONSÓRCIO PARANÁ SAÚDE: 309115 - 07/01/2021 / LOTE CONSORCIO PARANÁ SAÚDE: 10/2020 - 08/01/2021** FORNEC/DOADOR: **SOMA/PR PRODUTOS HOSPITALARES**
ENTRADA: **31223** OBS:

ITEM DE ESTOQUE	ITEM GENÉRICO	LOTE	VALIDADE	QTDE	VL UNIT	TOTAL
ÁCIDO VALPRÓICO 250 MG / 5 ML (TEUTO) (6314)	ACIDO VALPROICO 250 MG / 5 ML (395)	2145241	30/11/2022	1.650 FR	3,52	5.808,00
						5.808,00

Total compra: 5.808,00

Este documento foi assinado eletronicamente por ROSANA [illegible] LIMA.
Para verificar as assinaturas vá ao site https://sistemas.pmfi.pr.gov.br/sidpublico/verificar e utilize o código [illegible].

DATA: **12/01/2021 09:23** TIPO: **Nota fiscal** LOCAL: **ALMOXARIFADO D** USUÁRIO: **fabiola.fsl** **EMPENHO: 18688/20 - 11/11/2020 / NOTA FISCAL: 176601 - 08/01/2021** FORNEC/DOADOR: **PROMEFARMA**
ENTRADA: **31297** OBS:

ITEM DE ESTOQUE	ITEM GENÉRICO	LOTE	VALIDADE	QTDE	VL UNIT	TOTAL
AMINOFILINA 100 MG (HIPOLABOR) (560)	AMINOFILINA 100 MG COMP (406)	1083/19	30/10/2021	5.000 CPR	0,0681000	340,50
						340,50

DATA: **12/01/2021 12:13** TIPO: **Nota fiscal** LOCAL: **ALMOXARIFADO D** USUÁRIO: **fabiola.fsl** **DEMONSTRATIVO 9ª RS: 408232 - 08/01/2021** FORNEC/DOADOR: **SECRETARIA DE ESTADO DA SAUDE DO PARANA - 9ª REGIONAL DE SAUDE**
ENTRADA: **31314** OBS:

ITEM DE ESTOQUE	ITEM GENÉRICO	LOTE	VALIDADE	QTDE	VL UNIT	TOTAL
DOXICICLINA, CLORIDRATO 100 MG (PHARLAB) (668)	DOXICICLINA, CLORIDRATO 100 MG COMP (515)	19003736	30/09/2021	100 CPR	0,1398	13,98
OSELTAMIVIR 45 MG (OSWALDO CRUZ) (1303)	OSELTAMIVIR 45 MG CÁPSULA (713)	20071070	30/01/2022	400 CAP	3,7606	1.504,24
						1.518,22

DATA: **12/01/2021 12:15** TIPO: **Nota fiscal** LOCAL: **ALMOXARIFADO D** USUÁRIO: **fabiola.fsl** **DEMONSTRATIVO 9ª RS: 407360 - 06/01/2021** FORNEC/DOADOR: **SECRETARIA DE ESTADO DA SAUDE DO PARANA - 9ª REGIONAL DE SAUDE**
ENTRADA: **31316** OBS:

ITEM DE ESTOQUE	ITEM GENÉRICO	LOTE	VALIDADE	QTDE	VL UNIT	TOTAL
ESPIRAMICINA 1,5 MUI (SANOFI) (675)	ESPIRAMICINA 1.5 UI (522)	194400A	28/02/2022	176 CPR	2,9098864	512,14
PIRIMETAMINA 25 MG (FARMOQUIMICA) (792)	PIRIMETAMINA 25 MG COMP (634)	181778	30/07/2023	480 CPR	0,067	32,16
						544,30

Total compra: 2.403,02

DATA: **13/01/2021 10:15** TIPO: **Nota fiscal** LOCAL: **ALMOXARIFADO D** USUÁRIO: **fabiola.fsl** **NOTA FISCAL CONSÓRCIO PARANÁ SAÚDE: 571255 - 03/12/2020 / LOTE CONSORCIO PARANÁ SAÚDE: 10 - 13/01/2021** FORNEC/DOADOR: **BECTON DICKINSON INDUSTRIAS CIRURGICAS LTDA -**
ENTRADA: **31346** OBS:

ITEM DE ESTOQUE	ITEM GENÉRICO	LOTE	VALIDADE	QTDE	VL UNIT	TOTAL
SERINGA 0,5 ML (BD ULTRAFINE II) (1433)	SERINGA 0.5 ML (FARMÁCIA) (945)	0034891	28/05/2025	35.000 UN	0,28	9.800,00
						9.800,00

Total compra: 9.800,00

DATA: **14/01/2021 08:52** TIPO: **Nota fiscal** LOCAL: **ALMOXARIFADO D** USUÁRIO: **fabiola.fsl** **NOTA FISCAL CONSÓRCIO PARANÁ SAÚDE: 356318 - 07/01/2021 / LOTE CONSORCIO PARANÁ SAÚDE: 10/2020 - 14/01/2021** FORNEC/DOADOR: **NDS DISTRIBUIDORA DE MEDICAMENTOS LTDA**
ENTRADA: **31381** OBS:

ITEM DE ESTOQUE	ITEM GENÉRICO	LOTE	VALIDADE	QTDE	VL UNIT	TOTAL
ATENOLOL 50 MG (PRATI) (573)	ATENOLOL 50 MG COMP (420)	20K225	29/10/2022	78.600 CPR	0,0365	2.868,90
						2.868,90

Total compra: 2.868,90

Este documento foi assinado eletronicamente por ROSEMARA [illegible] LIMA.
Para verificar as assinaturas vá ao site https://sistemas.pmfi.pr.gov.br/sidpublico/verificar e utilize o código [illegible].

DATA: **15/01/2021 10:44** TIPO: **Nota fiscal** LOCAL: **ALMOXARIFADO D** USUÁRIO: **fabiola.fsl** **NOTA FISCAL CONSÓRCIO PARANÁ SAÚDE: 144722 - 13/01/2021 / LOTE CONSORCIO PARANÁ SAÚDE: 10/2020 - 15/01/2021** FORNEC/DOADOR: **CIAMED**
ENTRADA: **31439** OBS:

ITEM DE ESTOQUE	ITEM GENÉRICO	LOTE	VALIDADE	QTDE	VL UNIT	TOTAL
ÁCIDO VALPRÓICO 250 MG CAP (ABBOTT) (1165)	ACIDO VALPROICO 250 MG CÁPSULA (396)	1142638	30/06/2022	147.750 CAP	0,1358	20.064,45
						20.064,45

DATA: **15/01/2021 10:49** TIPO: **Nota fiscal** LOCAL: **ALMOXARIFADO D** USUÁRIO: **fabiola.fsl** **EMPENHO: 18696/2020 - 11/11/2020 / NOTA FISCAL: 246210 - 13/01/2021** FORNEC/DOADOR: **CIRURGICA SANTA CRUZ COM. DE PRODUTOS HOSPITALARES LTDA.**
ENTRADA: **31442** OBS:

ITEM DE ESTOQUE	ITEM GENÉRICO	LOTE	VALIDADE	QTDE	VL UNIT	TOTAL
NOREPINEFRINA, HEMITARTARATO (NORADRENALINA) 2 MG / ML AMPOLA 4 ML (HYPOFARMA) (775)	NOREPINEFRINA, HEMITARTARATO (NORADRENALINA) 2 MG / ML AMPOLA 4 ML (617)	20091198	30/09/2022	650 AMP	1,84	1.196,00
						1.196,00
						Total compra: 21.260,45

DATA: **18/01/2021 11:52** TIPO: **Nota fiscal** LOCAL: **ALMOXARIFADO D** USUÁRIO: **fabiola.fsl** **NOTA FISCAL CONSÓRCIO PARANÁ SAÚDE: 600706 - 13/01/2021 / LOTE CONSORCIO PARANÁ SAÚDE: 11/2020 - 18/01/2021** FORNEC/DOADOR: **MEDILAR**
ENTRADA: **31498** OBS:

ITEM DE ESTOQUE	ITEM GENÉRICO	LOTE	VALIDADE	QTDE	VL UNIT	TOTAL
LACTULOSE 667 MG / ML FRASCO 200ML (ABBOTT) (6343)	LACTULOSE 667 MG / ML FRASCO (577)	1142722	30/07/2022	104 FR	10,00	1.040,00
						1.040,00
						Total compra: 1.040,00

DATA: **20/01/2021 09:59** TIPO: **Nota fiscal** LOCAL: **ALMOXARIFADO D** USUÁRIO: **fabiola.fsl** **DEMONSTRATIVO 9ª RS: 411274 - 15/01/2021** FORNEC/DOADOR: **SECRETARIA DE ESTADO DA SAUDE DO PARANA - 9ª REGIONAL DE SAUDE**
ENTRADA: **31589** OBS:

ITEM DE ESTOQUE	ITEM GENÉRICO	LOTE	VALIDADE	QTDE	VL UNIT	TOTAL
OSELTAMIVIR 45 MG (OSWALDO CRUZ) (1303)	OSELTAMIVIR 45 MG CÁPSULA (713)	20071070	30/01/2022	500 CAP	3,7606	1.880,30
OSELTAMIVIR 75 MG (OSWALDO CRUZ) (874)	OSELTAMIVIR 75 MG CÁPSULA (714)	20040479	30/04/2021	3.000 CAP	4,7590000	14.277,00
						16.157,30

DATA: **20/01/2021 10:03** TIPO: **Nota fiscal** LOCAL: **ALMOXARIFADO D** USUÁRIO: **fabiola.fsl** **DEMONSTRATIVO 9ª RS: 4280041 - 15/01/2021** FORNEC/DOADOR: **SECRETARIA DE ESTADO DA SAUDE DO PARANA - 9ª REGIONAL DE SAUDE**
ENTRADA: **31591** OBS:

ITEM DE ESTOQUE	ITEM GENÉRICO	LOTE	VALIDADE	QTDE	VL UNIT	TOTAL
TALIDOMIDA 100 MG (FUNED) (875)	TALIDOMIDA 100 MG COMP (715)	19090028	30/09/2021	900 CPR	1,4714000	1.324,26
						1.324,26

DATA: **20/01/2021 10:18** TIPO: **Nota fiscal** LOCAL: **ALMOXARIFADO D** USUÁRIO: **fabiola.fsl** **DEMONSTRATIVO 9ª RS: 9040593 - 19/01/2021** FORNEC/DOADOR: **SECRETARIA DE ESTADO DA SAUDE DO PARANA - 9ª REGIONAL DE SAUDE**
ENTRADA: **31595** OBS:

ITEM DE ESTOQUE	ITEM GENÉRICO	LOTE	VALIDADE	QTDE	VL UNIT	TOTAL
FOSFATO DE PRIMAQUINA 15 MG COMPRIMIDO (SANOFI) (8595)	FOSFATO DE PRIMAQUINA 15 MG (1154)	8CL3835	30/09/2021	28 CPR	0,0889286	2,49
CLOROQUINA 150 MG COMPRIMIDO (FARMANGUINHOS) (1223)	DIFOSFATO DE CLOROQUINA 150 MG (1152)	19030138	30/03/2021	20 CPR	0,069	1,38
						3,87

Este documento foi assinado eletronicamente por [illegible].
Para verificar as assinaturas vá ao site https://sistemas.pmfi.pr.gov.br/sipublico/verificar e utilize o código [illegible].

DATA: **20/01/2021 10:20** TIPO: **Nota fiscal** LOCAL: **ALMOXARIFADO D** USUÁRIO: **fabiola.fsl** **DEMONSTRATIVO 9ª RS: 9040737 - 19/01/2021** FORNEC/DOADOR: **SECRETARIA DE ESTADO DA SAUDE DO PARANA - 9ª REGIONAL DE SAUDE**
ENTRADA: **31596** OBS:

ITEM DE ESTOQUE	ITEM GENÉRICO	LOTE	VALIDADE	QTDE	VL UNIT	TOTAL
RIFAMPICINA 300 MG COMPRIMIDO (LQFEx) (1259)	RIFAMPICINA 300 MG (1160)	1903001	30/03/2021	20 CPR	0,4075	8,15
						8,15

DATA: **20/01/2021 10:26** TIPO: **Nota fiscal** LOCAL: **ALMOXARIFADO D** USUÁRIO: **fabiola.fsl** **DEMONSTRATIVO 9ª RS: 411280 - 15/01/2021** FORNEC/DOADOR: **SECRETARIA DE ESTADO DA SAUDE DO PARANA - 9ª REGIONAL DE SAUDE**
ENTRADA: **31598** OBS:

ITEM DE ESTOQUE	ITEM GENÉRICO	LOTE	VALIDADE	QTDE	VL UNIT	TOTAL
PREDNISONA 20 MG (EMS) (6932)	PREDNISONA 20 MG COMP (639)	1F8315	30/06/2021	8.000 CPR	0,1516	1.212,80
PREDNISONA 5 MG (NEO QUÍMICA) (6940)	PREDNISONA 5 MG COMP (640)	B19G1306	30/07/2022	3.460 CPR	0,0730	252,58
PREDNISONA 5 MG (NEO QUÍMICA) (6940)	PREDNISONA 5 MG COMP (640)	B19G1307	30/07/2022	4.540 CPR	0,0760000	345,04
						1.810,42

DATA: **20/01/2021 11:20** TIPO: **Nota fiscal** LOCAL: **ALMOXARIFADO D** USUÁRIO: **fabiola.fsl** **DEMONSTRATIVO 9ª RS: 411292 - 15/01/2021** FORNEC/DOADOR: **SECRETARIA DE ESTADO DA SAUDE DO PARANA - 9ª REGIONAL DE SAUDE**
ENTRADA: **31607** OBS:

ITEM DE ESTOQUE	ITEM GENÉRICO	LOTE	VALIDADE	QTDE	VL UNIT	TOTAL
AGULHA PARA CANETA DE INSULINA 4MM (BD) (7457)	AGULHA PARA CANETA DE INSULINA 4MM (2180)	E5081	30/11/2023	1.100 UN	0,17560	193,16
						193,16

Total compra: 19.497,16

DATA: **21/01/2021 09:11** TIPO: **Nota fiscal** LOCAL: **ALMOXARIFADO D** USUÁRIO: **fabiola.fsl** **NOTA FISCAL CONSÓRCIO PARANÁ SAÚDE: 309797 - 19/01/2021 / LOTE CONSORCIO PARANÁ SAÚDE: 10/2020 - 21/01/2021** FORNEC/DOADOR: **SOMA/PR PRODUTOS HOSPITALARES**
ENTRADA: **31634** OBS:

ITEM DE ESTOQUE	ITEM GENÉRICO	LOTE	VALIDADE	QTDE	VL UNIT	TOTAL
DOXAZOSINA, MESILATO 2 MG (EMS) (8279)	DOXAZOSINA, MESILATO 2 MG COMP (592)	2A8330	30/11/2022	39.000 CPR	0,08	3.120,00
						3.120,00

DATA: **21/01/2021 13:38** TIPO: **Nota fiscal** LOCAL: **ALMOXARIFADO D** USUÁRIO: **fabiola.fsl** **DEMONSTRATIVO 9ª RS: 413113 - 20/01/2021** FORNEC/DOADOR: **SECRETARIA DE ESTADO DA SAUDE DO PARANA - 9ª REGIONAL DE SAUDE**
ENTRADA: **31664** OBS:

ITEM DE ESTOQUE	ITEM GENÉRICO	LOTE	VALIDADE	QTDE	VL UNIT	TOTAL
COXCIP - COMP (LUPIN) (8597)	COXCIP (697)	A003327	30/07/2021	1.530 CPR	0,4953987	757,96
RIFAMPICINA 150MG + ISONIAZIDA 75 MG (MACLEODS) (862)	RIFAMPICINA 150 MG + ISONIAZIDA 75 MG CÁPSULA (701)	NRH9385A	30/11/2022	4.872 CAP	0,1819992	886,70
ISONIAZIDA - COMP 100 MG (LFM) (906)	ISONIAZIDA 100 MG COMP (702)	2009024	30/09/2022	1.000 CPR	0,0676	67,60
						1.712,26

Total compra: 4.832,26

Este documento foi assinado eletronicamente por ROSIVANA [illegible] LIMA.
Para verificar as assinaturas vá ao site https://sistemas.pmfi.pr.gov.br/sidpublico/verificar e utilize o código [illegible].

DATA: **26/01/2021 11:23** TIPO: **Nota fiscal** LOCAL: **ALMOXARIFADO D** USUÁRIO: **fabiola.fsl** **DEMONSTRATIVO 9ª RS: 415021 - 25/01/2021** FORNEC/DOADOR: **SECRETARIA DE ESTADO DA SAUDE DO PARANA - 9ª REGIONAL DE SAUDE**
ENTRADA: **31820** OBS:

ITEM DE ESTOQUE	ITEM GENÉRICO	LOTE	VALIDADE	QTDE	VL UNIT	TOTAL
PIRIMETAMINA 25 MG (FARMOQUIMICA) (792)	PIRIMETAMINA 25 MG COMP (634)	181941	30/08/2023	50 CPR	0,067	3,35
						3,35

DATA: **26/01/2021 11:24** TIPO: **Nota fiscal** LOCAL: **ALMOXARIFADO D** USUÁRIO: **fabiola.fsl** **DEMONSTRATIVO 9ª RS: 415030 - 25/01/2021** FORNEC/DOADOR: **SECRETARIA DE ESTADO DA SAUDE DO PARANA - 9ª REGIONAL DE SAUDE**
ENTRADA: **31821** OBS:

ITEM DE ESTOQUE	ITEM GENÉRICO	LOTE	VALIDADE	QTDE	VL UNIT	TOTAL
PIRIMETAMINA 25 MG (FARMOQUIMICA) (792)	PIRIMETAMINA 25 MG COMP (634)	181941	30/08/2023	10 CPR	0,067	0,67
						0,67

DATA: **26/01/2021 11:25** TIPO: **Nota fiscal** LOCAL: **ALMOXARIFADO D** USUÁRIO: **fabiola.fsl** **DEMONSTRATIVO 9ª RS: 414109 - 22/01/2021** FORNEC/DOADOR: **SECRETARIA DE ESTADO DA SAUDE DO PARANA - 9ª REGIONAL DE SAUDE**
ENTRADA: **31822** OBS:

ITEM DE ESTOQUE	ITEM GENÉRICO	LOTE	VALIDADE	QTDE	VL UNIT	TOTAL
ESPIRAMICINA 1,5 MUI (SANOFI) (675)	ESPIRAMICINA 1.5 UI (522)	204820A	30/06/2022	544 CPR	2,8885110	1.571,35
						1.571,35

Total compra: 1.575,37

DATA: **27/01/2021 13:22** TIPO: **Nota fiscal** LOCAL: **ALMOXARIFADO D** USUÁRIO: **fabiola.fsl** **EMPENHO: 11857/2020 - 17/07/2020 / NOTA FISCAL: 2633 - 19/01/2021** FORNEC/DOADOR: **CIRURGICA PARANAVAI**
ENTRADA: **31858** OBS:

ITEM DE ESTOQUE	ITEM GENÉRICO	LOTE	VALIDADE	QTDE	VL UNIT	TOTAL
FOSFATO DE SÓDIO MONOBÁSICO / DIFÁSICO (ENEMA) 130 ML (NATULAB) (693)	FOSFATO DE SÓDIO MONOBÁSICO / DIFÁSICO 130 ML (540)	61338	30/08/2022	115 FR	3,6498261	419,73
						419,73

Total compra: 419,73

DATA: **02/02/2021 09:20** TIPO: **Nota fiscal** LOCAL: **ALMOXARIFADO D** USUÁRIO: **fabiola.fsl** **EMPENHO: 861/21 - 25/01/2021 / NOTA FISCAL: 57904 - 29/01/2021** FORNEC/DOADOR: **DIMEVA**
ENTRADA: **32014** OBS:

ITEM DE ESTOQUE	ITEM GENÉRICO	LOTE	VALIDADE	QTDE	VL UNIT	TOTAL
CLOPIDOGREL, BISSULFATO 75MG CPR (SANDOZ) (7636)	CLOPIDOGREL, BISSULFATO 75MG CPR (1935)	KP3592	30/03/2022	560 CPR	0,27	151,20
						151,20

DATA: **02/02/2021 10:34** TIPO: **Nota fiscal** LOCAL: **ALMOXARIFADO D** USUÁRIO: **fabiola.fsl** **EMPENHO: 830/21 - 25/01/2021 / NOTA FISCAL: 2856713 - 28/01/2021** FORNEC/DOADOR: **CRISTALIA -**
ENTRADA: **32018** OBS:

ITEM DE ESTOQUE	ITEM GENÉRICO	LOTE	VALIDADE	QTDE	VL UNIT	TOTAL
AMITRIPTILINA, CLORIDRATO 25 MG (CRISTÁLIA) (8877)	AMITRIPTILINA, CLORIDRATO 25 MG COMP (410)	21010503	30/01/2023	330.400 CPR	0,12	39.648,00
						39.648,00

Este documento foi assinado eletronicamente por ROSANA [illegible] LIMA.
Para verificar as assinaturas vá ao site https://sistemas.pmfi.pr.gov.br/sidpublico/verificar e utilize o código [illegible].

DATA: **02/02/2021 11:53** TIPO: **Nota fiscal** LOCAL: **ALMOXARIFADO D** USUÁRIO: **fabiola.fsl** **EMPENHO: 835/21 - 25/01/2021 / NOTA FISCAL: 2188 - 01/02/2021** FORNEC/DOADOR: **RG2S PRODUTOS DE SAÚDE**
ENTRADA: **32029** OBS:

ITEM DE ESTOQUE	ITEM GENÉRICO	LOTE	VALIDADE	QTDE	VL UNIT	TOTAL
ALOPURINOL 100 MG (SANDOZ) (8878)	ALOPURINOL 100 MG COMP (404)	KN5521	01/03/2022	7.200 CPR	0,1239	892,08
ALOPURINOL 100 MG (SANDOZ) (8878)	ALOPURINOL 100 MG COMP (404)	KN4461	01/03/2022	3.000 CPR	0,1239	371,70
						1.263,78

DATA: **02/02/2021 11:56** TIPO: **Nota fiscal** LOCAL: **ALMOXARIFADO D** USUÁRIO: **fabiola.fsl** **EMPENHO: 18766 - 12/11/2020 / NOTA FISCAL: 178262 - 01/02/2021** FORNEC/DOADOR: **PROMEFARMA**
ENTRADA: **32030** OBS:

ITEM DE ESTOQUE	ITEM GENÉRICO	LOTE	VALIDADE	QTDE	VL UNIT	TOTAL
POLIVITAMINICO (COMPLEXO B + SAIS MINERAIS) 120ML (NATURELIFE) (794)	POLIVITAMÍNICO MÍNIMO 100 ML FRASCO (636)	2010075	30/10/2022	100 FR	2,9870	298,70
						298,70

DATA: **02/02/2021 14:25** TIPO: **Nota fiscal** LOCAL: **ALMOXARIFADO D** USUÁRIO: **barbara.bap** **DEMONSTRATIVO 9ª RS: 416575 - 28/01/2021** FORNEC/DOADOR: **SECRETARIA DE ESTADO DA SAUDE DO PARANA - 9ª REGIONAL DE SAUDE**
ENTRADA: **32052** OBS:

ITEM DE ESTOQUE	ITEM GENÉRICO	LOTE	VALIDADE	QTDE	VL UNIT	TOTAL
INSULINA REGULAR (9ªRS) 100 UI/10 ML FRASCO (NOVO NORDISK) (861)	INSULINA REGULAR (9ªRS) 100 UI/10 ML FRASCO (1128)	KS6BC14	30/07/2022	500 FR	10,0830000	5.041,50
						5.041,50

Total compra: 46.403,18

DATA: **03/02/2021 11:31** TIPO: **Nota fiscal** LOCAL: **ALMOXARIFADO D** USUÁRIO: **fabiola.fsl** **EMPENHO: 837/2021 - 25/01/2021 / NOTA FISCAL: 248285 - 01/02/2021** FORNEC/DOADOR: **CIRURGICA SANTA CRUZ COM. DE PRODUTOS HOSPITALARES LTDA.**
ENTRADA: **32106** OBS:

ITEM DE ESTOQUE	ITEM GENÉRICO	LOTE	VALIDADE	QTDE	VL UNIT	TOTAL
DIPIRONA SÓDICA 500 MG / ML AMP 2 ML (FARMACE) (1451)	DIPIRONA SÓDICA 500 MG / ML AMPOLA 2 ML (506)	DP20G332	30/07/2022	10.000 AMP	0,4930000	4.930,00
						4.930,00

Total compra: 4.930,00

DATA: **04/02/2021 10:23** TIPO: **Nota fiscal** LOCAL: **ALMOXARIFADO D** USUÁRIO: **fabiola.fsl** **EMPENHO: 820/21 - 25/01/2021 / NOTA FISCAL: 167944 - 02/02/2021** FORNEC/DOADOR: **PONTAMED**
ENTRADA: **32145** OBS:

ITEM DE ESTOQUE	ITEM GENÉRICO	LOTE	VALIDADE	QTDE	VL UNIT	TOTAL
SIMETICONA 75MG / ML (HIPOLABOR) (8882)	SIMETICONA 75 MG / ML GOTAS C/ 10 ML (659)	0712/20	30/05/2022	300 FR	0,88	264,00
MIDAZOLAM 15 MG / 3 ML (TEUTO) (762)	MIDAZOLAM 15 MG / 3 ML AMPOLA (605)	41300015	08/07/2023	1.200 AMP	2,94	3.528,00
ACIDO TRANEXAMICO 50MG/ML 5ML (HIPOLABOR) (7832)	ACIDO TRANEXAMICO 50MG/ML (2024)	BD-010/20	30/06/2022	200 AMP	4,05	810,00
						4.602,00

Este documento foi assinado eletronicamente por [illegible] LIMA.
Para verificar as assinaturas vá ao site https://sistemas.pmfi.pr.gov.br/sidpublico/verificar e utilize o código [illegible].

DATA: **04/02/2021 11:35** TIPO: **Nota fiscal** LOCAL: **ALMOXARIFADO D** USUÁRIO: **fabiola.fsl** **EMPENHO: 853/21 - 25/01/2021 / NOTA FISCAL: 167943 - 02/02/2021** FORNEC/DOADOR: **PONTAMED**
ENTRADA: **32164** OBS:

ITEM DE ESTOQUE	ITEM GENÉRICO	LOTE	VALIDADE	QTDE	VL UNIT	TOTAL
CLORPROMAZINA, CLORIDRATO 25 MG / 5 ML (HYPOFARMA) (1341)	CLORPROMAZINA, CLORIDRATO 25 MG / 5 ML AMPOLA (1022)	20111645	30/11/2022	50 AMP	1,107	55,35
DIAZEPAM 5 MG/ML 2 ML (TEUTO) (7196)	DIAZEPAM 5 MG/ML 2 ML AMPOLA (497)	9075054	30/10/2022	576 AMP	0,6332986	364,78
						420,13

DATA: **04/02/2021 11:43** TIPO: **Nota fiscal** LOCAL: **ALMOXARIFADO D** USUÁRIO: **fabiola.fsl** **EMPENHO: 839/21 - 25/01/2021 / NOTA FISCAL: 167941 - 02/02/2021** FORNEC/DOADOR: **PONTAMED**
ENTRADA: **32165** OBS:

ITEM DE ESTOQUE	ITEM GENÉRICO	LOTE	VALIDADE	QTDE	VL UNIT	TOTAL
CARBAMAZEPINA 200 MG (TEUTO) (919)	CARBAMAZEPINA 200 MG COMP (444)	31223207	30/12/2022	37.000 CPR	0,1247	4.613,90
						4.613,90

DATA: **04/02/2021 11:53** TIPO: **Nota fiscal** LOCAL: **ALMOXARIFADO D** USUÁRIO: **fabiola.fsl** **EMPENHO: 794/2021 - 25/01/2021 / NOTA FISCAL: 167945 - 02/02/2021** FORNEC/DOADOR: **PONTAMED**
ENTRADA: **32167** OBS:

ITEM DE ESTOQUE	ITEM GENÉRICO	LOTE	VALIDADE	QTDE	VL UNIT	TOTAL
ONDANSETRONA, CLORIDRATO 4 MG COMP (VONAU FLASH - BIOLAB) (1415)	ONDANSETRONA, CLORIDRATO 4 MG COMP (1222)	1046174	28/02/2022	180 CPR	2,2698889	408,58
						408,58

DATA: **04/02/2021 11:57** TIPO: **Nota fiscal** LOCAL: **ALMOXARIFADO D** USUÁRIO: **fabiola.fsl** **EMPENHO: 831/2021 - 25/01/2021 / NOTA FISCAL: 178526 - 02/02/2021** FORNEC/DOADOR: **PROMEFARMA**
ENTRADA: **32168** OBS:

ITEM DE ESTOQUE	ITEM GENÉRICO	LOTE	VALIDADE	QTDE	VL UNIT	TOTAL
NIFEDIPINO 10 MG (BRAINFARMA) (770)	NIFEDIPINO 10 MG COMP (612)	B20K4159	30/10/2023	34.770 CPR	0,11	3.824,70
LEVOTIROXINA SÓDICA 25 MCG (MERCK) (742)	LEVOTIROXINA SÓDICA 25 MCG COMP (587)	BR126812	30/06/2022	55.000 CPR	0,079	4.345,00
						8.169,70

DATA: **04/02/2021 12:04** TIPO: **Nota fiscal** LOCAL: **ALMOXARIFADO D** USUÁRIO: **fabiola.fsl** **EMPENHO: 832/2021 - 25/01/2021 / NOTA FISCAL: 1393957 - 29/01/2021** FORNEC/DOADOR: **COMERCIAL CIRURGICA RIOCLARENSE LTDA**
ENTRADA: **32169** OBS:

ITEM DE ESTOQUE	ITEM GENÉRICO	LOTE	VALIDADE	QTDE	VL UNIT	TOTAL
METILDOPA 250 MG (SANVAL) (6853)	METILDOPA 250 MG COMP (593)	AY815	30/09/2022	14.000 CPR	0,3880000	5.432,00
ACIDO ACETILSALICILICO 100 MG COMP (IMEC) (3)	ACIDO ACETILSALICILICO 100 MG COMP (116)	0458975	30/12/2022	160.000 CPR	0,0325	5.200,00
						10.632,00

DATA: **04/02/2021 12:15** TIPO: **Nota fiscal** LOCAL: **ALMOXARIFADO D** USUÁRIO: **fabiola.fsl** **EMPENHO: 844/2021 - 25/01/2021 / NOTA FISCAL: 178527 - 02/02/2021** FORNEC/DOADOR: **PROMEFARMA**
ENTRADA: **32174** OBS:

ITEM DE ESTOQUE	ITEM GENÉRICO	LOTE	VALIDADE	QTDE	VL UNIT	TOTAL
PREDNISONA 5 MG (BRAINFARMA) (6990)	PREDNISONA 5 MG COMP (640)	B20K4817	30/11/2023	20.000 CPR	0,0660000	1.320,00
						1.320,00

Este documento foi assinado eletronicamente por ROSILVA [illegible] LIMA.
Para verificar as assinaturas vá ao site https://sistemas.pmfi.pr.gov.br/sidpublico/verificar e utilize o código [illegible].

DATA: **04/02/2021 12:20** TIPO: **Nota fiscal** LOCAL: **ALMOXARIFADO D** USUÁRIO: **fabiola.fsl** **EMPENHO: 856/2021 - 25/01/2021 / NOTA FISCAL: 178528 - 02/02/2021** FORNEC/DOADOR: **PROMEFARMA**
ENTRADA: **32175** OBS:

ITEM DE ESTOQUE	ITEM GENÉRICO	LOTE	VALIDADE	QTDE	VL UNIT	TOTAL
GESTODENO 0,075 MG + ETINILESTRADIOL 0,02 MG (FARMOQUÍMICA) (8883)	GESTODENO 0.075 MG + ETINILESTRADIOL 0.02 MG COMP (547)	182535	30/11/2021	2.016 CPR	0,30	604,80
GESTODENO 0,075 MG + ETINILESTRADIOL 0,02 MG (FARMOQUÍMICA) (8883)	GESTODENO 0.075 MG + ETINILESTRADIOL 0.02 MG COMP (547)	190755	30/04/2022	735 CPR	0,30	220,50
						825,30

Total compra: 30.991,61

DATA: **05/02/2021 08:30** TIPO: **Nota fiscal** LOCAL: **ALMOXARIFADO D** USUÁRIO: **fabiola.fsl** **EMPENHO: 816/2021 - 25/01/2021 / NOTA FISCAL: 3397 - 01/02/2021** FORNEC/DOADOR: **ANJOMEDI**
ENTRADA: **32203** OBS:

ITEM DE ESTOQUE	ITEM GENÉRICO	LOTE	VALIDADE	QTDE	VL UNIT	TOTAL
ESCOPOLAMINA, BUTILBROMETO 20 MG / ML AMPOLA 1 ML (FARMACE) (1318)	ESCOPOLAMINA, BUTILBROMETO 20 MG / ML AMPOLA 1 ML (565)	HS20L051	30/11/2022	500 AMP	1,24	620,00
						620,00

DATA: **05/02/2021 09:05** TIPO: **Nota fiscal** LOCAL: **ALMOXARIFADO D** USUÁRIO: **fabiola.fsl** **EMPENHO: 829/2021 - 25/01/2021 / NOTA FISCAL: 167942 - 02/02/2021** FORNEC/DOADOR: **PONTAMED**
ENTRADA: **32210** OBS:

ITEM DE ESTOQUE	ITEM GENÉRICO	LOTE	VALIDADE	QTDE	VL UNIT	TOTAL
CLORPROMAZINA, CLORIDRATO 40 MG / ML - FRS 20 ML - GOTAS (CRISTALIA) (637)	CLORPROMAZINA, CLORIDRATO 40 MG / ML FRASCO (483)	20110528	30/11/2022	60 FR	5,712	342,72
						342,72

DATA: **05/02/2021 12:19** TIPO: **Nota fiscal** LOCAL: **ALMOXARIFADO D** USUÁRIO: **fabiola.fsl** **EMPENHO: 839/2021 - 25/01/2021 / NOTA FISCAL: 168085 - 03/02/2021** FORNEC/DOADOR: **PONTAMED**
ENTRADA: **32225** OBS:

ITEM DE ESTOQUE	ITEM GENÉRICO	LOTE	VALIDADE	QTDE	VL UNIT	TOTAL
CARBAMAZEPINA 200 MG (TEUTO) (919)	CARBAMAZEPINA 200 MG COMP (444)	31223242	30/12/2022	73.000 CPR	0,1247	9.103,10
						9.103,10

Total compra: 10.065,82

DATA: **08/02/2021 12:11** TIPO: **Nota fiscal** LOCAL: **ALMOXARIFADO D** USUÁRIO: **fabiola.fsl** **EMPENHO: 817/2021 - 25/01/2021 / NOTA FISCAL: 17670 - 03/02/2021** FORNEC/DOADOR: **GOLDENPLUS**
ENTRADA: **32281** OBS:

ITEM DE ESTOQUE	ITEM GENÉRICO	LOTE	VALIDADE	QTDE	VL UNIT	TOTAL
COMPLEXO B C/ 2 ML (HYPOFARMA) (641)	COMPLEXO B 2 ML AMPOLA (487)	20111628	30/11/2022	7.200 AMP	0,92	6.624,00
FENOTEROL, BROMIDRATO 5 MG / ML 20 ML (HIPOLABOR) (1298)	FENOTEROL, BROMIDRATO 5 MG / ML FRASCO 20 ML (532)	0931/20	30/07/2022	200 FR	4,4292	885,84
						7.509,84

Este documento foi assinado eletronicamente por ROSEMARY [illegible] LIMA.
Para verificar as assinaturas vá ao site https://sistemas.pmfi.pr.gov.br/sidpublico/verificar e utilize o código [illegible].

DATA: **08/02/2021 13:10** TIPO: **Nota fiscal** LOCAL: **ALMOXARIFADO D** USUÁRIO: **fabiola.fsl** **EMPENHO: 804/2021 - 25/01/2021 / NOTA FISCAL: 12170 - 03/02/2021** FORNEC/DOADOR: **CMH CENTRAL DE MEDICAMENTOS HOSPITALARES**
ENTRADA: **32285** OBS:

ITEM DE ESTOQUE	ITEM GENÉRICO	LOTE	VALIDADE	QTDE	VL UNIT	TOTAL
AGUA TERMAL LA ROCHE SPRAY (1417)	AGUA TERMAL SPRAY (1224)	54+808	30/08/2023	6 FR	78,25	469,50
VALPROATO DE SÓDIO 333MG + ACIDO VALPRÓICO 500 MG (TORVAL CR - TORRENT) (6764)	VALPROATO DE SÓDIO 333 MG + ACIDO VALPRÓICO 500MG (1890)	CJJ4G027	30/09/2023	240 CPR	1,1737083	281,69
CETAPHIL 453 G - POTE (GALDERMA) (611)	CETAPHIL 453 G - POTE (950)	336253	30/09/2023	8 PTE	96,0825	768,66
LEVETIRACETAM 750MG CMP (SUPERA) (8884)	LEVETIRACETAM 750MG CMP (2425)	681447	30/04/2022	540 CPR	2,8204074	1.523,02
						3.042,87

DATA: **08/02/2021 13:34** TIPO: **Nota fiscal** LOCAL: **ALMOXARIFADO D** USUÁRIO: **fabiola.fsl** **EMPENHO: 819/2021 - 25/01/2021 / NOTA FISCAL: 12191 - 04/02/2021** FORNEC/DOADOR: **CMH CENTRAL DE MEDICAMENTOS HOSPITALARES**
ENTRADA: **32286** OBS:

ITEM DE ESTOQUE	ITEM GENÉRICO	LOTE	VALIDADE	QTDE	VL UNIT	TOTAL
DIMENIDRATO 3MG/ML + PIRIDOXINA, CLORIDRATO 5 MG/ML + GLICOSE 100MG/ML + FRUTOSE IV 100MG/ML(TAKEDA) (656)	DIMENIDRATO 3MG/ML + PIRIDOXINA, CLORIDRATO 5 MG/ML + GLICOSE 100MG/ML + FRUTOSE IV 100MG/ML AMP 10 ML (502)	11875671	30/04/2022	1.300 AMP	2,4641	3.203,33
DICLOFENACO SÓDICO 75 MG / ML C/ 3 ML (FARMACE) (653)	DICLOFENACO SÓDICO 75 MG / 3 ML AMPOLA (499)	DC20L097	30/11/2022	10.000 AMP	0,67990	6.799,00
BIPERIDENO, LACTATO 5 MG / ML (CRISTÁLIA) (587)	BIPERIDENO, LACTATO 5 MG / ML AMPOLA 1 ML (432)	20010006	30/01/2022	15 AMP	1,8493333	27,74
BIPERIDENO, LACTATO 5 MG / ML (CRISTÁLIA) (587)	BIPERIDENO, LACTATO 5 MG / ML AMPOLA 1 ML (432)	20070495	30/07/2022	35 AMP	1,8497143	64,74
ADENOSINA TRIFOSFATO 3 MG / ML (HIPOLABOR) (551)	ADENOSINA TRIFOSFATO 3 MG / ML AMPOLA 2 ML (398)	BC-008/20	30/01/2022	100 AMP	9,4517000	945,17
GLICONATO DE CÁLCIO 10 % 10 ML (HALEX ISTAR) (703)	GLICONATO DE CÁLCIO 10 % 10 ML AMPOLA (550)	0090046	04/09/2022	100 AMP	1,8953	189,53
TETRACAÍNA + FENILEFRINA + ÁCIDO BÓRICO (ALLERGAN) (838)	TETRACAÍNA 5 MG / ML + FENILEFRINA 2.5 MG / ML + ÁCIDO BÓRICO FRASCO 10 ML (678)	F66200	30/08/2022	20 FR	8,7990	175,98
						11.405,49

Total compra: 21.958,20

DATA: **09/02/2021 09:11** TIPO: **Nota fiscal** LOCAL: **ALMOXARIFADO D** USUÁRIO: **fabiola.fsl** **EMPENHO: 836/2021 - 25/01/2021 / NOTA FISCAL: 12182 - 04/02/2021** FORNEC/DOADOR: **CMH CENTRAL DE MEDICAMENTOS HOSPITALARES**
ENTRADA: **32304** OBS:

ITEM DE ESTOQUE	ITEM GENÉRICO	LOTE	VALIDADE	QTDE	VL UNIT	TOTAL
PERICIAZINA 4 % FRS 20 ML (SANOFI) (789)	PERICIAZINA 4 % FRASCO 20 ML (631)	ARA05296	30/09/2023	144 FR	15,4066667	2.218,56
ALOPURINOL 300 MG (SANDOZ) (8885)	ALOPURINOL 300 MG COMP (405)	KZ9741	30/09/2022	13.500 CPR	0,2159	2.914,65
						5.133,21

DATA: **09/02/2021 09:18** TIPO: **Nota fiscal** LOCAL: **ALMOXARIFADO D** USUÁRIO: **fabiola.fsl** **EMPENHO: 833/2021 - 25/01/2021 / NOTA FISCAL: 606966 - 05/02/2021** FORNEC/DOADOR: **MEDILAR**
ENTRADA: **32306** OBS:

ITEM DE ESTOQUE	ITEM GENÉRICO	LOTE	VALIDADE	QTDE	VL UNIT	TOTAL
CAPTOPRIL 25 MG (GEOLAB) (594)	CAPTOPRIL 25 MG COMP (442)	2011864	30/08/2022	1.500 CPR	0,0312	46,80
METOCLOPRAMIDA, CLORIDRATO 4 MG / ML 10 ML (MARIOL) (755)	METOCLOPRAMIDA, CLORIDRATO 4 MG / ML FRASCO 10 ML (598)	203381A	30/09/2022	69 FR	0,9395652	64,83
						111,63

Este documento foi assinado eletronicamente por ROSIVANA [illegible] LIMA.
Para verificar as assinaturas vá ao site https://sistemas.pmfi.pr.gov.br/sidpublico/verificar e utilize o código [illegible].

DATA: **09/02/2021 09:27** TIPO: **Nota fiscal** LOCAL: **ALMOXARIFADO D** USUÁRIO: **fabiola.fsl** **EMPENHO: 841/2021 - 25/01/2021 / NOTA FISCAL: 145578 - 04/02/2021** FORNEC/DOADOR: **CIAMED**
ENTRADA: **32307** OBS:

ITEM DE ESTOQUE	ITEM GENÉRICO	LOTE	VALIDADE	QTDE	VL UNIT	TOTAL
AMOXICILINA + CLAVULANATO DE POTÁSSIO 500 + 125 MG (GSK) (564)	AMOXICILINA 500 MG + CLAVULANATO DE POTÁSSIO 125 MG COMP (411)	GH6H	30/05/2022	39.600 CPR	0,6098000	24.148,08
						24.148,08

DATA: **09/02/2021 09:30** TIPO: **Nota fiscal** LOCAL: **ALMOXARIFADO D** USUÁRIO: **fabiola.fsl** **EMPENHO: 852/2021 - 25/01/2021 / NOTA FISCAL: 240420 - 02/02/2021** FORNEC/DOADOR: **DIMASTER**
ENTRADA: **32308** OBS:

ITEM DE ESTOQUE	ITEM GENÉRICO	LOTE	VALIDADE	QTDE	VL UNIT	TOTAL
PROPRANOLOL, CLORIDRATO 40 MG (OSÓRIO DE MORAES) (803)	PROPRANOLOL, CLORIDRATO 40 MG COMP (645)	098/20	30/05/2023	78.000 CPR	0,04	3.120,00
						3.120,00

DATA: **09/02/2021 09:38** TIPO: **Nota fiscal** LOCAL: **ALMOXARIFADO D** USUÁRIO: **fabiola.fsl** **EMPENHO: 859/2021 - 25/01/2021 / NOTA FISCAL: 125551 - 03/02/2021** FORNEC/DOADOR: **INOVAMED COMERCIO DE MEDICAMENTOS LTDA - EPP**
ENTRADA: **32309** OBS:

ITEM DE ESTOQUE	ITEM GENÉRICO	LOTE	VALIDADE	QTDE	VL UNIT	TOTAL
GENTAMICINA, SULFATO 40 MG / ML (NOVAFARMA) (698)	GENTAMICINA, SULFATO 40 MG / ML AMPOLA (545)	78PH3382	30/08/2022	500 AMP	0,94	470,00
ALENDRONATO DE SÓDIO 70 MG (DELTA) (890)	ALENDRONATO DE SÓDIO 70 MG COMP (403)	00021353	30/07/2022	3.000 CPR	0,20	600,00
AMINOFILINA 100 MG (HIPOLABOR) (560)	AMINOFILINA 100 MG COMP (406)	0980/20	30/07/2022	12.000 CPR	0,07	840,00
						1.910,00

DATA: **09/02/2021 09:44** TIPO: **Nota fiscal** LOCAL: **ALMOXARIFADO D** USUÁRIO: **fabiola.fsl** **EMPENHO: 856/2021 - 25/01/2021 / NOTA FISCAL: 178892 - 05/02/2021** FORNEC/DOADOR: **PROMEFARMA**
ENTRADA: **32312** OBS:

ITEM DE ESTOQUE	ITEM GENÉRICO	LOTE	VALIDADE	QTDE	VL UNIT	TOTAL
GESTODENO 0,075 MG + ETINILESTRADIOL 0,02 MG (FARMOQUÍMICA) (8883)	GESTODENO 0.075 MG + ETINILESTRADIOL 0.02 MG COMP (547)	190755	30/04/2022	3.024 CPR	0,30	907,20
						907,20

DATA: **09/02/2021 09:55** TIPO: **Nota fiscal** LOCAL: **ALMOXARIFADO D** USUÁRIO: **fabiola.fsl** **EMPENHO: 855/2021 - 25/01/2021 / NOTA FISCAL: 786014 - 04/02/2021** FORNEC/DOADOR: **PRATI DONADUZZI -**
ENTRADA: **32313** OBS:

ITEM DE ESTOQUE	ITEM GENÉRICO	LOTE	VALIDADE	QTDE	VL UNIT	TOTAL
RISPERIDONA 1 MG (PRATI) (8886)	RISPERIDONA 1 MG COMP (651)	21A003	30/12/2022	12.000 CPR	0,085	1.020,00
						1.020,00

DATA: **09/02/2021 10:58** TIPO: **Nota fiscal** LOCAL: **ALMOXARIFADO D** USUÁRIO: **fabiola.fsl** **EMPENHO: 840/2021 - 25/01/2021 / NOTA FISCAL: 245874 - 04/02/2021** FORNEC/DOADOR: **CENTERMEDI - COMERCIO DE PRODUTOS HOSPITARES LTDA.**
ENTRADA: **32321** OBS:

ITEM DE ESTOQUE	ITEM GENÉRICO	LOTE	VALIDADE	QTDE	VL UNIT	TOTAL
ALBENDAZOL 400 MG (GREENPHARMA) (8122)	ALBENDAZOL 400 MG COMP (402)	0920	28/02/2023	1.600 CPR	0,27	432,00
						432,00

Este documento foi assinado eletronicamente por ROSIVANA [illegible] LIMA.
Para verificar as assinaturas vá ao site https://sistemas.pmfi.pr.gov.br/sidpublico/verificar e utilize o código [illegible].

DATA: **09/02/2021 11:25** TIPO: **Nota fiscal** LOCAL: **ALMOXARIFADO D** USUÁRIO: **fabiola.fsl** **NOTA FISCAL: 245875 - 04/02/2021** FORNEC/DOADOR: **CENTERMEDI - COMERCIO DE PRODUTOS HOSPITARES LTDA.**
ENTRADA: **32323** OBS:

ITEM DE ESTOQUE	ITEM GENÉRICO	LOTE	VALIDADE	QTDE	VL UNIT	TOTAL
ALBENDAZOL 400 MG (GREENPHARMA) (8122)	ALBENDAZOL 400 MG COMP (402)	0920	28/02/2023	20 CPR	0,27	5,40
						5,40

DATA: **09/02/2021 12:02** TIPO: **Nota fiscal** LOCAL: **ALMOXARIFADO D** USUÁRIO: **fabiola.fsl** **EMPENHO: 854/2021 - 04/02/2021 / NOTA FISCAL: 245873 - 04/02/2021** FORNEC/DOADOR: **CENTERMEDI - COMERCIO DE PRODUTOS HOSPITARES LTDA.**
ENTRADA: **32326** OBS:

ITEM DE ESTOQUE	ITEM GENÉRICO	LOTE	VALIDADE	QTDE	VL UNIT	TOTAL
AMBROXOL, CLORIDRATO 30 MG / 5ML ADULTO FRASCO 100ML (FARMACE) (8887)	AMBROXOL, CLORIDRATO 30 MG / 5 ML FRASCO (475)	CA20B056	28/02/2022	2.300 FR	1,6470000	3.788,10
DOMPERIDONA 1 MG / ML (MEDLEY) (1373)	DOMPERIDONA 1 MG / ML FRASCO (512)	9RA07587	30/09/2021	30 FR	9,966	298,98
POLIVITAMINICO (COMPLEXO B + SAIS MINERAIS) CAPSULA (BIONATUS) (6399)	POLIVITAMÍNICO 100 MG CÁPSULA (637)	B20L5045	30/12/2022	35.700 CAP	0,04	1.428,00
						5.515,08

DATA: **09/02/2021 12:59** TIPO: **Nota fiscal** LOCAL: **ALMOXARIFADO D** USUÁRIO: **fabiola.fsl** **DEMONSTRATIVO 9ª RS: 420803 - 09/02/2021** FORNEC/DOADOR: **SECRETARIA DE ESTADO DA SAUDE DO PARANA - 9ª REGIONAL DE SAUDE**
ENTRADA: **32330** OBS:

ITEM DE ESTOQUE	ITEM GENÉRICO	LOTE	VALIDADE	QTDE	VL UNIT	TOTAL
INSULINA NPH (9ªRS) 100 UI/10 ML FRASCO (NOVO NORDISK) (860)	INSULINA NPH (9ªRS) 100 UI /10 ML FRASCO (699)	KZFJ196	30/03/2022	300 FR	10,0004000	3.000,12
INSULINA REGULAR (9ªRS) 100 UI/10 ML FRASCO (NOVO NORDISK) (861)	INSULINA REGULAR (9ªRS) 100 UI/10 ML FRASCO (1128)	KS6BC14	30/07/2022	400 FR	10,0830000	4.033,20
						7.033,32

DATA: **09/02/2021 13:02** TIPO: **Nota fiscal** LOCAL: **ALMOXARIFADO D** USUÁRIO: **fabiola.fsl** **DEMONSTRATIVO 9ª RS: 418644 - 03/02/2021** FORNEC/DOADOR: **SECRETARIA DE ESTADO DA SAUDE DO PARANA - 9ª REGIONAL DE SAUDE**
ENTRADA: **32331** OBS:

ITEM DE ESTOQUE	ITEM GENÉRICO	LOTE	VALIDADE	QTDE	VL UNIT	TOTAL
INSULINA NPH (9ªRS) 100 UI/10 ML FRASCO (NOVO NORDISK) (860)	INSULINA NPH (9ªRS) 100 UI /10 ML FRASCO (699)	KZFJ196	30/03/2022	500 FR	10,0004000	5.000,20
						5.000,20

Total compra: 54.336,12

DATA: **10/02/2021 12:59** TIPO: **Nota fiscal** LOCAL: **ALMOXARIFADO D** USUÁRIO: **barbara.bap** **DEMONSTRATIVO 9ª RS: 420806 - 09/02/2021** FORNEC/DOADOR: **SECRETARIA DE ESTADO DA SAUDE DO PARANA - 9ª REGIONAL DE SAUDE**
ENTRADA: **32372** OBS:

ITEM DE ESTOQUE	ITEM GENÉRICO	LOTE	VALIDADE	QTDE	VL UNIT	TOTAL
INSULINA REGULAR (9ª RS) 100UI / 3ML CANETA (NOVO NORDISK) (7184)	INSULINA REGULAR (9ª RS) 100UI / 3ML CANETA (2178)	JR72F24	30/04/2022	400 UN	10,2716	4.108,64
INSULINA NPH (9ª RS) 100UI / 3ML CANETA (NOVO NORDISK) (7183)	INSULINA NPH (9ª RS) 100UI / 3ML CANETA (2179)	JR7V993	30/08/2021	101 UN	10,7010891	1.080,81
						5.189,45

Este documento foi assinado eletronicamente por ROSIVANA [illegible] LIMA.
Para verificar as assinaturas vá ao site https://sistemas.pmfi.pr.gov.br/sidpublico/verificar e utilize o código [illegible].

DATA: **10/02/2021 13:10** TIPO: **Nota fiscal** LOCAL: **ALMOXARIFADO D** USUÁRIO: **barbara.bap** **DEMONSTRATIVO 9ª RS: 420838 - 09/02/2021** FORNEC/DOADOR: **SECRETARIA DE ESTADO DA SAUDE DO PARANA - 9ª REGIONAL DE SAUDE**
ENTRADA: **32374** OBS:

ITEM DE ESTOQUE	ITEM GENÉRICO	LOTE	VALIDADE	QTDE	VL UNIT	TOTAL
MDT COMBI MB ADULTO (NOVARTIS) (865)	MDT COMBI MB ADULTO (705)	KU3822	28/02/2024	45 CRT	15,1817778	683,18
						683,18

DATA: **10/02/2021 13:14** TIPO: **Nota fiscal** LOCAL: **ALMOXARIFADO D** USUÁRIO: **barbara.bap** **DEMONSTRATIVO 9ª RS: 420844 - 09/02/2021** FORNEC/DOADOR: **SECRETARIA DE ESTADO DA SAUDE DO PARANA - 9ª REGIONAL DE SAUDE**
ENTRADA: **32375** OBS:

ITEM DE ESTOQUE	ITEM GENÉRICO	LOTE	VALIDADE	QTDE	VL UNIT	TOTAL
MEDROXIPROGESTERONA, ACETATO 150 MG / ML (UNIÃO QUÍMICA) (869)	MEDROXIPROGESTERONA, ACETATO 150 MG / ML AMPOLA (709)	1914834	30/04/2021	300 AMP	3,28	984,00
						984,00
						Total compra: 6.856,63

DATA: **11/02/2021 12:11** TIPO: **Nota fiscal** LOCAL: **ALMOXARIFADO D** USUÁRIO: **fabiola.fsl** **EMPENHO: 796/2021 - 25/01/2021 / NOTA FISCAL: 786242 - 05/02/2021** FORNEC/DOADOR: **PRATI DONADUZZI -**
ENTRADA: **32427** OBS:

ITEM DE ESTOQUE	ITEM GENÉRICO	LOTE	VALIDADE	QTDE	VL UNIT	TOTAL
MIRTAZAPINA 45 MG (PRATI) (8892)	MIRTAZAPINA 45 MG COMP (607)	20G78D	30/07/2022	90 CPR	1,50	135,00
ARIPIPRAZOL 10 MG (PRATI) (8891)	ARIPIPRAZOL 10 MG COMP (418)	20B02J	28/02/2023	480 CPR	0,4940	237,12
						372,12

DATA: **11/02/2021 13:18** TIPO: **Nota fiscal** LOCAL: **ALMOXARIFADO D** USUÁRIO: **barbara.bap** **DEMONSTRATIVO 9ª RS: 421369 - 10/02/2021** FORNEC/DOADOR: **SECRETARIA DE ESTADO DA SAUDE DO PARANA - 9ª REGIONAL DE SAUDE**
ENTRADA: **32433** OBS:

ITEM DE ESTOQUE	ITEM GENÉRICO	LOTE	VALIDADE	QTDE	VL UNIT	TOTAL
INSULINA NPH (9ªRS) 100 UI/10 ML FRASCO (NOVO NORDISK) (860)	INSULINA NPH (9ªRS) 100 UI /10 ML FRASCO (699)	KZFJ196	30/03/2022	120 FR	10,0004167	1.200,05
						1.200,05
						Total compra: 1.572,17

DATA: **12/02/2021 10:02** TIPO: **Nota fiscal** LOCAL: **ALMOXARIFADO D** USUÁRIO: **fabiola.fsl** **EMPENHO: 860/2021 - 25/01/2021 / NOTA FISCAL: 188995 - 02/02/2021** FORNEC/DOADOR: **ANTIBIOTICOS DO BRASIL LTDA. -**
ENTRADA: **32484** OBS:

ITEM DE ESTOQUE	ITEM GENÉRICO	LOTE	VALIDADE	QTDE	VL UNIT	TOTAL
CEFALOTINA SÓDICA 1 G (ABL) (608)	CEFALOTINA SÓDICA 1 G FRASCO-AMPOLA (456)	100613S	30/07/2022	1.200 FR/AMP	8,10	9.720,00
CEFTRIAXONA 1G IM / IV (ABL) (1382)	CEFTRIAXONA 1 G IM / IV FRASCO-AMPOLA (457)	100642S	30/09/2022	1.700 FR/AMP	6,00	10.200,00
						19.920,00

DATA: **12/02/2021 10:14** TIPO: **Nota fiscal** LOCAL: **ALMOXARIFADO D** USUÁRIO: **fabiola.fsl** **EMPENHO: 834/2021 - 25/01/2021 / NOTA FISCAL: 188996 - 02/02/2021** FORNEC/DOADOR: **ANTIBIOTICOS DO BRASIL LTDA. -**
ENTRADA: **32485** OBS:

ITEM DE ESTOQUE	ITEM GENÉRICO	LOTE	VALIDADE	QTDE	VL UNIT	TOTAL
CEFALEXINA 500 MG (ABL) (8893)	CEFALEXINA 500 MG COMP (455)	109364C	30/12/2022	45.000 CPR	0,25	11.250,00
						11.250,00

Este documento foi assinado eletronicamente por ROSEMARY [illegible] LIMA.
Para verificar as assinaturas vá ao site https://sistemas.pmfi.pr.gov.br/sidpublico/verificar e utilize o código [illegible].

DATA: **12/02/2021 11:29** TIPO: **Nota fiscal** LOCAL: **ALMOXARIFADO D** USUÁRIO: **fabiola.fsl** **EMPENHO: 833/2021 - 25/01/2021 / NOTA FISCAL: 608196 - 10/02/2021** FORNEC/DOADOR: **MEDILAR**
ENTRADA: **32490** OBS:

ITEM DE ESTOQUE	ITEM GENÉRICO	LOTE	VALIDADE	QTDE	VL UNIT	TOTAL
ANLODIPINO, BESILATO 5 MG (GEOLAB) (1431)	ANLODIPINO, BESILATO 5 MG COMP (417)	2100305	30/01/2023	120.000 CPR	0,0312	3.744,00
						3.744,00

DATA: **12/02/2021 12:24** TIPO: **Nota fiscal** LOCAL: **ALMOXARIFADO D** USUÁRIO: **fabiola.fsl** **EMPENHO: 863/2021 - 25/01/2021 / NOTA FISCAL: 51520 - 04/02/2021** FORNEC/DOADOR: **ATONS DO BRASIL**
ENTRADA: **32493** OBS:

ITEM DE ESTOQUE	ITEM GENÉRICO	LOTE	VALIDADE	QTDE	VL UNIT	TOTAL
SULFATO FERROSO 40 MG (PHARMASCIENCE) (8894)	SULFATO FERROSO 40 MG COMP (671)	279-061/19	30/10/2021	99.600 CPR	0,0330000	3.286,80
						3.286,80

Total compra: 38.200,80

DATA: **15/02/2021 12:33** TIPO: **Nota fiscal** LOCAL: **ALMOXARIFADO D** USUÁRIO: **fabiola.fsl** **NOTA FISCAL CONSÓRCIO PARANÁ SAÚDE: 476430 - 06/02/2021 / LOTE CONSORCIO PARANÁ SAÚDE: 01/2021 - 15/02/2021** FORNEC/DOADOR: **UNIAO QUIMICA FARMACEUTICA NACIONAL S A**
ENTRADA: **32567** OBS:

ITEM DE ESTOQUE	ITEM GENÉRICO	LOTE	VALIDADE	QTDE	VL UNIT	TOTAL
CARBAMAZEPINA 200 MG (UNIÃO QUIMICA) (596)	CARBAMAZEPINA 200 MG COMP (444)	2048590	30/01/2023	54.000 CPR	0,134	7.236,00
						7.236,00

DATA: **15/02/2021 12:42** TIPO: **Nota fiscal** LOCAL: **ALMOXARIFADO D** USUÁRIO: **fabiola.fsl** **NOTA FISCAL CONSÓRCIO PARANÁ SAÚDE: 476143 - 05/02/2021 / LOTE CONSORCIO PARANÁ SAÚDE: 01/2021 - 15/02/2021** FORNEC/DOADOR: **UNIAO QUIMICA FARMACEUTICA NACIONAL S A**
ENTRADA: **32568** OBS:

ITEM DE ESTOQUE	ITEM GENÉRICO	LOTE	VALIDADE	QTDE	VL UNIT	TOTAL
FENOBARBITAL 40 MG / ML FRASCO 20ML (UNIÃO QUIMICA) (684)	FENOBARBITAL 40 MG / ML FRASCO (531)	2041783	30/11/2022	181 FR	3,07	555,67
CLORPROMAZINA, CLORIDRATO 100 MG (UNIÃO QUIMICA) (918)	CLORPROMAZINA, CLORIDRATO 100 MG COMP (481)	2041548	30/11/2022	54.000 CPR	0,1875	10.125,00
HALOPERIDOL 2 MG / ML(UNIÃO QUIMICA) (706)	HALOPERIDOL 2 MG / ML FRASCO (553)	2041796	30/11/2022	180 FR	2,4612778	443,03
						11.123,70

DATA: **15/02/2021 12:46** TIPO: **Nota fiscal** LOCAL: **ALMOXARIFADO D** USUÁRIO: **fabiola.fsl** **NOTA FISCAL CONSÓRCIO PARANÁ SAÚDE: 93818 - 10/02/2021 / LOTE CONSORCIO PARANÁ SAÚDE: 01/2021 - 15/02/2021** FORNEC/DOADOR: **SULMEDIC COMERCIAL**
ENTRADA: **32569** OBS:

ITEM DE ESTOQUE	ITEM GENÉRICO	LOTE	VALIDADE	QTDE	VL UNIT	TOTAL
CLOMIPRAMINA, CLORIDRATO 25 MG (EMS) (622)	CLOMIPRAMINA, CLORIDRATO 25 MG COMP (467)	1W4770	30/06/2022	24.000 CPR	0,5415	12.996,00
						12.996,00

DATA: **15/02/2021 12:51** TIPO: **Nota fiscal** LOCAL: **ALMOXARIFADO D** USUÁRIO: **fabiola.fsl** **EMPENHO: 865/2021 - 25/01/2021 / NOTA FISCAL: 476415 - 06/02/2021** FORNEC/DOADOR: **UNIAO QUIMICA FARMACEUTICA NACIONAL S A**
ENTRADA: **32570** OBS:

ITEM DE ESTOQUE	ITEM GENÉRICO	LOTE	VALIDADE	QTDE	VL UNIT	TOTAL
RISPERIDONA 2 MG (UNIÃO QUIMICA) (7548)	RISPERIDONA 2 MG COMP (652)	2041556	30/11/2022	25.200 CPR	0,0825	2.079,00
						2.079,00

Total compra: 33.434,70

Este documento foi assinado eletronicamente por [illegible] LIMA.
Para verificar as assinaturas vá ao site https://sistemas.pmfi.pr.gov.br/sidpublico/verificar e utilize o código [illegible].

DATA: **17/02/2021 12:44** TIPO: **Nota fiscal** LOCAL: **ALMOXARIFADO D** USUÁRIO: **laura.lf** **DEMONSTRATIVO 9ª RS: 421833 - 11/02/2021** FORNEC/DOADOR: **SECRETARIA DE ESTADO DA SAUDE DO PARANA - 9ª REGIONAL DE SAUDE**
ENTRADA: **32685** OBS:

ITEM DE ESTOQUE	ITEM GENÉRICO	LOTE	VALIDADE	QTDE	VL UNIT	TOTAL
ESPIRAMICINA 1,5 MUI (SANOFI) (675)	ESPIRAMICINA 1.5 UI (522)	204820A	30/06/2022	208 CPR	2,9099038	605,26
						605,26

DATA: **17/02/2021 12:56** TIPO: **Nota fiscal** LOCAL: **ALMOXARIFADO D** USUÁRIO: **laura.lf** **DEMONSTRATIVO 9ª RS: 422482 - 12/02/2021** FORNEC/DOADOR: **SECRETARIA DE ESTADO DA SAUDE DO PARANA - 9ª REGIONAL DE SAUDE**
ENTRADA: **32687** OBS:

ITEM DE ESTOQUE	ITEM GENÉRICO	LOTE	VALIDADE	QTDE	VL UNIT	TOTAL
LEVONORGESTREL 0,15 MG +ETINILESTRADIOL 0,03 MG (UNIÃO QUÍMICA) (6789)	LEVONORGESTREL 0.15 MG + ETINILESTRADIOL 0.03 MG (703)	2028554	31/07/2022	600 CPR	0,89	534,00
MEDROXIPROGESTERONA, ACETATO 150 MG / ML (UNIÃO QUÍMICA) (869)	MEDROXIPROGESTERONA, ACETATO 150 MG / ML AMPOLA (709)	2011053	31/03/2022	600 AMP	3,20	1.920,00
LEVONORGESTREL 0,75 MG (UNIÃO QUÍMICA) (6788)	LEVONORGESTREL 0.75 MG COMP (704)	1932757	31/07/2021	30 CPR	0,295	8,85
NORETISTERONA 0,35 MG (BIOLAB) (871)	NORETISTERONA 0.35 MG COMP (711)	1047235	28/02/2022	200 CPR	2,64390	528,78
NORETISTERONA + ESTRADIOL 50 + 5 MG/ML (MABRA) (870)	NORETISTERONA + ESTRADIOL 50 + 5 MG / ML (MESIGYNA) (1012)	4MB30	31/07/2022	600 AMP	6,1657	3.699,42
						6.691,05

Total compra: 7.296,31

DATA: **22/02/2021 10:24** TIPO: **Nota fiscal** LOCAL: **ALMOXARIFADO D** USUÁRIO: **fabiola.fsl** **EMPENHO: 831/2021 - 25/01/2021 / NOTA FISCAL: 180061 - 17/02/2021** FORNEC/DOADOR: **PROMEFARMA**
ENTRADA: **32861** OBS:

ITEM DE ESTOQUE	ITEM GENÉRICO	LOTE	VALIDADE	QTDE	VL UNIT	TOTAL
NIFEDIPINO 10 MG (BRAINFARMA) (770)	NIFEDIPINO 10 MG COMP (612)	B20L1017	30/11/2023	36.000 CPR	0,11	3.960,00
						3.960,00

DATA: **22/02/2021 10:27** TIPO: **Nota fiscal** LOCAL: **ALMOXARIFADO D** USUÁRIO: **fabiola.fsl** **EMPENHO: 821/2021 - 25/01/2021 / NOTA FISCAL: 311750 - 19/02/2021** FORNEC/DOADOR: **SOMA/PR PRODUTOS HOSPITALARES**
ENTRADA: **32862** OBS:

ITEM DE ESTOQUE	ITEM GENÉRICO	LOTE	VALIDADE	QTDE	VL UNIT	TOTAL
DEXAMETASONA, FOSFATO DISSÓDICO 4 MG / ML 2,5 ML (TEUTO) (1093)	DEXAMETASONA, FOSFATO DISSÓDICO 4 MG / ML AMPOLA 2,5 ML (493)	5198379	30/05/2022	1.200 AMP	0,8388	1.006,56
						1.006,56

DATA: **22/02/2021 10:31** TIPO: **Nota fiscal** LOCAL: **ALMOXARIFADO D** USUÁRIO: **fabiola.fsl** **EMPENHO: 818/2021 - 25/01/2021 / NOTA FISCAL: 476915 - 09/02/2021** FORNEC/DOADOR: **UNIAO QUIMICA FARMACEUTICA NACIONAL S A**
ENTRADA: **32863** OBS:

ITEM DE ESTOQUE	ITEM GENÉRICO	LOTE	VALIDADE	QTDE	VL UNIT	TOTAL
MIDAZOLAM 50 MG / 10 ML (UNIÃO QUIMICA) (763)	MIDAZOLAM 50 MG / 10 ML AMPOLA (606)	2048268	30/01/2023	1.500 AMP	6,00	9.000,00
						9.000,00

Este documento foi assinado eletronicamente por ROSIVALDA [illegible] LIMA.
Para verificar as assinaturas vá ao site https://sistemas.pmfi.pr.gov.br/sidpublico/verificar e utilize o código [illegible].

DATA: **22/02/2021 10:40** TIPO: **Nota fiscal** LOCAL: **ALMOXARIFADO D** USUÁRIO: **fabiola.fsl** **EMPENHO: 865/2021 - 25/01/2021 / NOTA FISCAL: 476689 - 08/02/2021** FORNEC/DOADOR: **UNIAO QUIMICA FARMACEUTICA NACIONAL S A**
ENTRADA: **32864** OBS:

ITEM DE ESTOQUE	ITEM GENÉRICO	LOTE	VALIDADE	QTDE	VL UNIT	TOTAL
CETOPROFENO 100MG EV FRASCO-AMPOLA (UNIÃO QUIMICA) (7765)	CETOPROFENO 100MG FRASCO-AMPOLA (2591)	2047218	30/12/2022	2.500 FR/AMP	2,80	7.000,00
						7.000,00

DATA: **22/02/2021 10:42** TIPO: **Nota fiscal** LOCAL: **ALMOXARIFADO D** USUÁRIO: **fabiola.fsl** **EMPENHO: 845/2021 - 25/01/2021 / NOTA FISCAL: 608144 - 10/02/2021** FORNEC/DOADOR: **MEDILAR**
ENTRADA: **32865** OBS:

ITEM DE ESTOQUE	ITEM GENÉRICO	LOTE	VALIDADE	QTDE	VL UNIT	TOTAL
DEXCLORFENIRAMINA, MALEATO 2 MG (GEOLAB) (648)	DEXCLORFENIRAMINA, MALEATO 2 MG COMP (494)	2017031	30/11/2022	48.000 CPR	0,0646	3.100,80
						3.100,80

DATA: **22/02/2021 10:49** TIPO: **Nota fiscal** LOCAL: **ALMOXARIFADO D** USUÁRIO: **fabiola.fsl** **EMPENHO: 838/2021 - 25/01/2021 / NOTA FISCAL: 311754 - 19/02/2021** FORNEC/DOADOR: **SOMA/PR PRODUTOS HOSPITALARES**
ENTRADA: **32867** OBS:

ITEM DE ESTOQUE	ITEM GENÉRICO	LOTE	VALIDADE	QTDE	VL UNIT	TOTAL
ESPIRONOLACTONA 25 MG (ASPEN) (676)	ESPIRONOLACTONA 25 MG COMP (523)	B620051	30/11/2023	40.400 CPR	0,1333	5.385,32
METOCLOPRAMIDA, CLORIDRATO 10 MG (BELFAR) (7579)	METOCLOPRAMIDA, CLORIDRATO 10 MG COMP (597)	050276	30/05/2022	42.000 CPR	0,0857	3.599,40
						8.984,72

DATA: **22/02/2021 10:55** TIPO: **Nota fiscal** LOCAL: **ALMOXARIFADO D** USUÁRIO: **fabiola.fsl** **EMPENHO: 851/2021 - 25/01/2021 / NOTA FISCAL: 311747 - 19/02/2021** FORNEC/DOADOR: **SOMA/PR PRODUTOS HOSPITALARES**
ENTRADA: **32868** OBS:

ITEM DE ESTOQUE	ITEM GENÉRICO	LOTE	VALIDADE	QTDE	VL UNIT	TOTAL
LIDOCAÍNA, CLORIDRATO 2% AMP FRS 20 ML (HIPOLABOR) (910)	LIDOCAÍNA, CLORIDRATO 2 % FRASCO-AMPOLA 20 ML (591)	20121737	30/12/2022	1.600 FR	2,79	4.464,00
NITROPRUSSETO DE SÓDIO 25 MG / ML AMPOLA 2 ML (HYPOFARMA) (774)	NITROPRUSSETO DE SÓDIO 25 MG / ML AMPOLA 2 ML (616)	20111604	30/11/2022	20 AMP	12,10	242,00
						4.706,00

DATA: **22/02/2021 11:03** TIPO: **Nota fiscal** LOCAL: **ALMOXARIFADO D** USUÁRIO: **fabiola.fsl** **EMPENHO: 18688/2020 - 11/11/2020 / NOTA FISCAL: 180062 - 17/02/2021** FORNEC/DOADOR: **PROMEFARMA**
ENTRADA: **32869** OBS:

ITEM DE ESTOQUE	ITEM GENÉRICO	LOTE	VALIDADE	QTDE	VL UNIT	TOTAL
AMBROXOL, CLORIDRATO 30 MG / 5ML ADULTO FRASCO 100ML (NATULAB) (630)	AMBROXOL, CLORIDRATO 30 MG / 5 ML FRASCO (475)	19910	30/01/2023	2.000 FR	1,4894	2.978,80
						2.978,80

Total compra: 40.736,88

DATA: **23/02/2021 12:35** TIPO: **Nota fiscal** LOCAL: **ALMOXARIFADO D** USUÁRIO: **fabiola.fsl** **NOTA FISCAL: 54688 - 16/02/2021 / LOTE CONSORCIO PARANÁ SAÚDE: 01/2021 - 23/02/2021** FORNEC/DOADOR: **HIPOLABOR**
ENTRADA: **32918** OBS:

ITEM DE ESTOQUE	ITEM GENÉRICO	LOTE	VALIDADE	QTDE	VL UNIT	TOTAL
CARBAMAZEPINA 20 MG / ML (SANVAL) (8017)	CARBAMAZEPINA 20 MG / ML FRASCO (445)	AY750	30/09/2022	400 FR	5,99	2.396,00
						2.396,00

Este documento foi assinado eletronicamente por ROSANA [illegible] LIMA.
Para verificar as assinaturas vá ao site https://sistemas.pmfi.pr.gov.br/sidpublico/verificar e utilize o código [illegible].

DATA: **23/02/2021 12:46** TIPO: **Nota fiscal** LOCAL: **ALMOXARIFADO D** USUÁRIO: **fabiola.fsl** **EMPENHO: 843/2021 - 25/01/2021 / NOTA FISCAL: 190225 - 19/02/2021** FORNEC/DOADOR: **PRATI DONADUZZI -**
ENTRADA: **32919** OBS:

ITEM DE ESTOQUE	ITEM GENÉRICO	LOTE	VALIDADE	QTDE	VL UNIT	TOTAL
NISTATINA 100.000 UI / ML (PRATI) (771)	NISTATINA 100.000/ ML FRASCO (613)	20K974	30/05/2022	300 FR	3,6029	1.080,87
IBUPROFENO 600 MG (PRATI) (721)	IBUPROFENO 600 MG COMP (568)	2IA828	30/01/2023	150.000 CPR	0,1741	26.115,00
IBUPROFENO 600 MG (PRATI) (721)	IBUPROFENO 600 MG COMP (568)	2IA829	30/01/2023	54.000 CPR	0,1741	9.401,40
						36.597,27

Total compra: 38.993,27

DATA: **01/03/2021 12:02** TIPO: **Nota fiscal** LOCAL: **ALMOXARIFADO D** USUÁRIO: **barbara.bap** **NOTA FISCAL: 250810 - 25/02/2021 / LOTE CONSORCIO PARANÁ SAÚDE: 01/2021 - 01/03/2021** FORNEC/DOADOR: **CIRURGICA SANTA CRUZ COM. DE PRODUTOS HOSPITALARES LTDA.**
ENTRADA: **33131** OBS:

ITEM DE ESTOQUE	ITEM GENÉRICO	LOTE	VALIDADE	QTDE	VL UNIT	TOTAL
NORTRIPTILINA, CLORIDRATO 25 MG (RANBAXY) (777)	NORTRIPTILINA, CLORIDRATO 25 MG CAP (619)	AB76223	30/07/2023	78.000 CAP	0,2392	18.657,60
						18.657,60

DATA: **01/03/2021 12:11** TIPO: **Nota fiscal** LOCAL: **ALMOXARIFADO D** USUÁRIO: **barbara.bap** **EMPENHO: 800/2021 - 25/01/2021 / NOTA FISCAL: 15601 - 23/02/2021** FORNEC/DOADOR: **ARENITO MEDICAMENTOS**
ENTRADA: **33132** OBS:

ITEM DE ESTOQUE	ITEM GENÉRICO	LOTE	VALIDADE	QTDE	VL UNIT	TOTAL
LEVETIRACETAM 100 MG / ML SOL ORAL (ACHE) (7655)	LEVETIRACETAM 100 MG / ML SOL ORAL (2426)	2006998	01/07/2022	24 FR	50,38	1.209,12
						1.209,12

DATA: **01/03/2021 12:14** TIPO: **Nota fiscal** LOCAL: **ALMOXARIFADO D** USUÁRIO: **barbara.bap** **NOTA FISCAL: 181076 - 24/02/2021 / LOTE CONSORCIO PARANÁ SAÚDE: 01/2021 - 01/03/2021** FORNEC/DOADOR: **PROMEFARMA**
ENTRADA: **33133** OBS:

ITEM DE ESTOQUE	ITEM GENÉRICO	LOTE	VALIDADE	QTDE	VL UNIT	TOTAL
LEVODOPA 100 MG + BENSERAZIDA 25 MG CÁPSULA HBS (ROCHE) (734)	LEVODOPA 100 MG + BENSERAZIDA 25 MG CÁPSULA HBS (579)	M3072R01	30/07/2023	8.400 CAP	1,7177	14.428,68
						14.428,68

DATA: **01/03/2021 12:17** TIPO: **Nota fiscal** LOCAL: **ALMOXARIFADO D** USUÁRIO: **barbara.bap** **EMPENHO: 858/2021 - 25/01/2021 / NOTA FISCAL: 612143 - 24/02/2021** FORNEC/DOADOR: **MEDILAR**
ENTRADA: **33134** OBS:

ITEM DE ESTOQUE	ITEM GENÉRICO	LOTE	VALIDADE	QTDE	VL UNIT	TOTAL
OXIBUTININA, CLORIDRATO 5 MG (APSEN) (784)	OXIBUTININA, CLORIDRATO 5 MG COMP (625)	20060250	30/06/2022	10.080 CPR	0,7465992	7.525,72
						7.525,72

DATA: **01/03/2021 12:20** TIPO: **Nota fiscal** LOCAL: **ALMOXARIFADO D** USUÁRIO: **barbara.bap** **EMPENHO: 847/2021 - 25/01/2021 / NOTA FISCAL: 479830 - 19/02/2021** FORNEC/DOADOR: **UNIAO QUIMICA FARMACEUTICA NACIONAL S A**
ENTRADA: **33135** OBS:

ITEM DE ESTOQUE	ITEM GENÉRICO	LOTE	VALIDADE	QTDE	VL UNIT	TOTAL
CARBAMAZEPINA 20 MG / ML (UNIÃO QUIMICA) (597)	CARBAMAZEPINA 20 MG / ML FRASCO (445)	2103114	28/02/2023	525 FR	9,05	4.751,25
						4.751,25

Este documento foi assinado eletronicamente por ROSANA [illegible] LIMA.
Para verificar as assinaturas vá ao site https://sistemas.pmfi.pr.gov.br/sispublico/verificar e utilize o código [illegible].

DATA: **01/03/2021 12:24** TIPO: **Nota fiscal** LOCAL: **ALMOXARIFADO D** USUÁRIO: **barbara.bap** **EMPENHO: 831/2021 - 25/01/2021 / NOTA FISCAL: 180945 - 24/02/2021** FORNEC/DOADOR: **PROMEFARMA**
ENTRADA: **33136** OBS:

ITEM DE ESTOQUE	ITEM GENÉRICO	LOTE	VALIDADE	QTDE	VL UNIT	TOTAL
FENOBARBITAL 40 MG / ML FRASCO 20ML (UNIÃO QUIMICA) (684)	FENOBARBITAL 40 MG / ML FRASCO (531)	2041787	30/11/2022	400 FR	3,406	1.362,40
						1.362,40

DATA: **01/03/2021 12:27** TIPO: **Nota fiscal** LOCAL: **ALMOXARIFADO D** USUÁRIO: **barbara.bap** **EMPENHO: 839/2021 - 25/01/2021 / NOTA FISCAL: 169137 - 22/02/2021** FORNEC/DOADOR: **PONTAMED**
ENTRADA: **33138** OBS:

ITEM DE ESTOQUE	ITEM GENÉRICO	LOTE	VALIDADE	QTDE	VL UNIT	TOTAL
CARBAMAZEPINA 200 MG (TEUTO) (919)	CARBAMAZEPINA 200 MG COMP (444)	31223262	30/01/2023	124.000 CPR	0,1247	15.462,80
						15.462,80

DATA: **01/03/2021 12:30** TIPO: **Nota fiscal** LOCAL: **ALMOXARIFADO D** USUÁRIO: **barbara.bap** **EMPENHO: 853/2021 - 25/01/2021 / NOTA FISCAL: 169138 - 22/02/2021** FORNEC/DOADOR: **PONTAMED**
ENTRADA: **33139** OBS:

ITEM DE ESTOQUE	ITEM GENÉRICO	LOTE	VALIDADE	QTDE	VL UNIT	TOTAL
BACLOFENO 10 MG (TEUTO) (577)	BACLOFENO 10 MG COMP (424)	2717154	30/11/2022	6.000 CPR	0,1823	1.093,80
CLORPROMAZINA, CLORIDRATO 25 MG / 5 ML (HYPOFARMA) (1341)	CLORPROMAZINA, CLORIDRATO 25 MG / 5 ML AMPOLA (1022)	21010187	30/01/2023	250 AMP	1,107	276,75
						1.370,55

DATA: **01/03/2021 13:24** TIPO: **Nota fiscal** LOCAL: **ALMOXARIFADO D** USUÁRIO: **barbara.bap** **NOTA FISCAL: 2868366 - 10/02/2021 / LOTE CONSORCIO PARANÁ SAÚDE: 01/2021 - 01/03/2021** FORNEC/DOADOR: **CRISTALIA -**
ENTRADA: **33143** OBS:

ITEM DE ESTOQUE	ITEM GENÉRICO	LOTE	VALIDADE	QTDE	VL UNIT	TOTAL
HALOPERIDOL DECANOATO 70,52 MG / ML 1 ML (CRISTALIA) (709)	HALOPERIDOL DECANOATO 70.52 MG / ML AMPOLA 1 ML (557)	20110401	30/11/2023	125 AMP	4,15	518,75
						518,75

DATA: **01/03/2021 13:26** TIPO: **Nota fiscal** LOCAL: **ALMOXARIFADO D** USUÁRIO: **barbara.bap** **NOTA FISCAL: 2869718 - 11/02/2021 / LOTE CONSORCIO PARANÁ SAÚDE: 01/2021 - 01/03/2021** FORNEC/DOADOR: **CRISTALIA -**
ENTRADA: **33144** OBS:

ITEM DE ESTOQUE	ITEM GENÉRICO	LOTE	VALIDADE	QTDE	VL UNIT	TOTAL
HALOPERIDOL 5 MG COMP (CRISTALIA) (707)	HALOPERIDOL 5 MG COMP (554)	20100066	30/10/2022	64.000 CPR	0,1802	11.532,80
						11.532,80

DATA: **01/03/2021 13:30** TIPO: **Nota fiscal** LOCAL: **ALMOXARIFADO D** USUÁRIO: **barbara.bap** **NOTA FISCAL: 2869844 - 11/02/2021 / LOTE CONSORCIO PARANÁ SAÚDE: 01/2021 - 01/03/2021** FORNEC/DOADOR: **CRISTALIA -**
ENTRADA: **33146** OBS:

ITEM DE ESTOQUE	ITEM GENÉRICO	LOTE	VALIDADE	QTDE	VL UNIT	TOTAL
AMITRIPTILINA, CLORIDRATO 25 MG (CRISTÁLIA) (8877)	AMITRIPTILINA, CLORIDRATO 25 MG COMP (410)	21010507	30/01/2023	273.800 CPR	0,10	27.380,00
						27.380,00

Este documento foi assinado eletronicamente por ROSILVA [illegible] LIMA.
Para verificar as assinaturas vá ao site https://sistemas.pmfi.pr.gov.br/sidpublico/verificar e utilize o código [illegible].

DATA: **01/03/2021 13:36** TIPO: **Nota fiscal** LOCAL: **ALMOXARIFADO D** USUÁRIO: **barbara.bap** **NOTA FISCAL: 2868799 - 11/02/2021 / LOTE CONSORCIO PARANÁ SAÚDE: 01/2021 - 01/03/2021** FORNEC/DOADOR: **CRISTALIA -**
ENTRADA: **33147** OBS:

ITEM DE ESTOQUE	ITEM GENÉRICO	LOTE	VALIDADE	QTDE	VL UNIT	TOTAL
FENOBARBITAL 100 MG (CRISTALIA) (682)	FENOBARBITAL 100 MG COMP (529)	20120296	30/12/2022	43.200 CPR	0,09	3.888,00
						3.888,00

DATA: **01/03/2021 13:40** TIPO: **Nota fiscal** LOCAL: **ALMOXARIFADO D** USUÁRIO: **barbara.bap** **NOTA FISCAL: 2868365 - 10/02/2021 / LOTE CONSORCIO PARANÁ SAÚDE: 01/2021 - 01/03/2021** FORNEC/DOADOR: **CRISTALIA -**
ENTRADA: **33149** OBS:

ITEM DE ESTOQUE	ITEM GENÉRICO	LOTE	VALIDADE	QTDE	VL UNIT	TOTAL
CLORPROMAZINA, CLORIDRATO 25 MG (CRISTALIA) (636)	CLORPROMAZINA, CLORIDRATO 25 MG COMP (482)	20080516	30/08/2023	38.400 CPR	0,20	7.680,00
						7.680,00

DATA: **01/03/2021 14:02** TIPO: **Nota fiscal** LOCAL: **ALMOXARIFADO D** USUÁRIO: **barbara.bap** **NOTA FISCAL: 312166 - 25/02/2021 / LOTE CONSORCIO PARANÁ SAÚDE: 01/2021 - 01/03/2021** FORNEC/DOADOR: **SOMA/PR PRODUTOS HOSPITALARES**
ENTRADA: **33152** OBS:

ITEM DE ESTOQUE	ITEM GENÉRICO	LOTE	VALIDADE	QTDE	VL UNIT	TOTAL
FLUOXETINA, CLORIDRATO 20 MG (TEUTO) (692)	FLUOXETINA, CLORIDRATO 20 MG CÁPSULA (539)	25723018	30/10/2022	280.000 CAP	0,0605	16.940,00
ÁCIDO VALPRÓICO 250 MG / 5 ML (TEUTO) (6314)	ACIDO VALPROICO 250 MG / 5 ML (395)	2145243	30/01/2023	1.200 FR	3,52	4.224,00
PROMETAZINA, CLORIDRATO 25 MG (TEUTO) (800)	PROMETAZINA, CLORIDRATO 25 MG COMP (642)	4054259	30/10/2022	12.000 CPR	0,08780	1.053,60
						22.217,60

DATA: **01/03/2021 14:06** TIPO: **Nota fiscal** LOCAL: **ALMOXARIFADO D** USUÁRIO: **barbara.bap** **EMPENHO: 851/2021 - 25/01/2021 / NOTA FISCAL: 311891 - 23/02/2021** FORNEC/DOADOR: **SOMA/PR PRODUTOS HOSPITALARES**
ENTRADA: **33155** OBS:

ITEM DE ESTOQUE	ITEM GENÉRICO	LOTE	VALIDADE	QTDE	VL UNIT	TOTAL
BENZILPENICILINA BENZATINA 600.000 UI (TEUTO) (581)	BENZILPENICILINA 600.000 UI / ML FRASCO - AMPOLA (427)	2501193	30/06/2022	150 FR/AMP	8,1153333	1.217,30
						1.217,30

DATA: **01/03/2021 14:14** TIPO: **Nota fiscal** LOCAL: **ALMOXARIFADO D** USUÁRIO: **barbara.bap** **EMPENHO: 840/2021 - 25/01/2021 / NOTA FISCAL: 246955 - 18/02/2021** FORNEC/DOADOR: **CENTERMEDI - COMERCIO DE PRODUTOS HOSPITARES LTDA.**
ENTRADA: **33156** OBS:

ITEM DE ESTOQUE	ITEM GENÉRICO	LOTE	VALIDADE	QTDE	VL UNIT	TOTAL
LIDOCAÍNA, CLORIDRATO GEL 2% 30 G (PHARLAB) (745)	LIDOCAÍNA, CLORIDRATO 2 % GEL 30 G BISNAGA (590)	20005739	30/10/2022	600 BSN	2,48	1.488,00
						1.488,00

DATA: **01/03/2021 14:17** TIPO: **Nota fiscal** LOCAL: **ALMOXARIFADO D** USUÁRIO: **barbara.bap** **EMPENHO: 797/2021 - 25/01/2021 / NOTA FISCAL: 611094 - 22/02/2021** FORNEC/DOADOR: **MEDILAR**
ENTRADA: **33157** OBS:

ITEM DE ESTOQUE	ITEM GENÉRICO	LOTE	VALIDADE	QTDE	VL UNIT	TOTAL
VENLAFAXINA, CLORIDRATO 150 MG (EUROFARMA) (8915)	VENLAFAXINA, CLORIDRATO 150 MG COMP (479)	713011	30/11/2022	180 CPR	1,515	272,70
						272,70

Este documento foi assinado eletronicamente por ROSILVA LEITE DE LIMA.
Para verificar as assinaturas vá ao site https://sistemas.pmfi.pr.gov.br/sipublico/verificar e utilize o código 00ZW0216-2201-4976-b79e-0457CDD07E84.

DATA: **01/03/2021 14:23** TIPO: **Nota fiscal** LOCAL: **ALMOXARIFADO D** USUÁRIO: **barbara.bap** **EMPENHO: 862/2021 - 25/01/2021 / NOTA FISCAL: 321933 - 23/02/2021** FORNEC/DOADOR: **ALTERMED MATERIAL MEDICO HOSPITALAR LTDA -**
ENTRADA: **33158** OBS:

ITEM DE ESTOQUE	ITEM GENÉRICO	LOTE	VALIDADE	QTDE	VL UNIT	TOTAL
AMIODARONA, CLORIDRATO 50 MG / ML (HIPOLABOR) (562)	AMIODARONA, CLORIDRATO 50 MG / ML AMPOLA (409)	AD03420	30/10/2022	500 AMP	1,9119	955,95
POLIMIXINA B, SULFATO + NEOMICINA SULFATO + ACETONIDA FLUOCINOLONA + LIDOCAÍNA, CLORIDRATO (ELOFAR) (829)	POLIMIXINA B, SULFATO 10000 UI + NEOMICINA, SULFATO 3.5 MG / ML + ACETONIDA FLUOCINOLONA 0.25 MG / ML + LIDOCAÍNA, CLORIDRATO 20 MG / ML FRASCO 5 ML (669)	20281	30/06/2023	50 FR	2,2170000	110,85
						1.066,80

DATA: **01/03/2021 14:27** TIPO: **Nota fiscal** LOCAL: **ALMOXARIFADO D** USUÁRIO: **barbara.bap** **EMPENHO: 821/2021 - 25/01/2021 / NOTA FISCAL: 312126 - 25/02/2021** FORNEC/DOADOR: **SOMA/PR PRODUTOS HOSPITALARES**
ENTRADA: **33159** OBS:

ITEM DE ESTOQUE	ITEM GENÉRICO	LOTE	VALIDADE	QTDE	VL UNIT	TOTAL
DEXAMETASONA, FOSFATO DISSÓDICO 4 MG / ML 2,5 ML (TEUTO) (1093)	DEXAMETASONA, FOSFATO DISSÓDICO 4 MG / ML AMPOLA 2,5 ML (493)	5198399	30/07/2022	7.200 AMP	0,8388	6.039,36
						6.039,36

DATA: **01/03/2021 14:29** TIPO: **Nota fiscal** LOCAL: **ALMOXARIFADO D** USUÁRIO: **barbara.bap** **EMPENHO: 821/2021 - 25/01/2021 / NOTA FISCAL: 311897 - 23/02/2021** FORNEC/DOADOR: **SOMA/PR PRODUTOS HOSPITALARES**
ENTRADA: **33160** OBS:

ITEM DE ESTOQUE	ITEM GENÉRICO	LOTE	VALIDADE	QTDE	VL UNIT	TOTAL
DEXAMETASONA, FOSFATO DISSÓDICO 4 MG / ML 2,5 ML (TEUTO) (1093)	DEXAMETASONA, FOSFATO DISSÓDICO 4 MG / ML AMPOLA 2,5 ML (493)	5198399	30/07/2022	1.680 AMP	0,8387976	1.409,18
						1.409,18

Total compra: 149.478,61

DATA: **02/03/2021 10:50** TIPO: **Nota fiscal** LOCAL: **ALMOXARIFADO D** USUÁRIO: **barbara.bap** **EMPENHO: 18764/2020 - 12/11/2020 / NOTA FISCAL: 311993 - 24/02/2021** FORNEC/DOADOR: **SOMA/PR PRODUTOS HOSPITALARES**
ENTRADA: **33205** OBS:

ITEM DE ESTOQUE	ITEM GENÉRICO	LOTE	VALIDADE	QTDE	VL UNIT	TOTAL
FENITOÍNA SÓDICA 50 MG / 5 ML (HIPOLABOR) (7638)	FENITOINA SÓDICA 50 MG / ML AMPOLA (528)	AY-006-20	30/11/2022	300 AMP	1,9375	581,25
						581,25

DATA: **02/03/2021 11:40** TIPO: **Nota fiscal** LOCAL: **ALMOXARIFADO D** USUÁRIO: **barbara.bap** **DEMONSTRATIVO 9ª RS: 422482 - 12/02/2021** FORNEC/DOADOR: **SECRETARIA DE ESTADO DA SAUDE DO PARANA - 9ª REGIONAL DE SAUDE**
ENTRADA: **33215** OBS:

ITEM DE ESTOQUE	ITEM GENÉRICO	LOTE	VALIDADE	QTDE	VL UNIT	TOTAL
NORETISTERONA 0,35 MG (BIOLAB) (871)	NORETISTERONA 0.35 MG COMP (711)	1047235	28/02/2022	7.000 CPR	0,07554	528,78
LEVONORGESTREL 0,15 MG +ETINILESTRADIOL 0,03 MG (UNIÃO QUÍMICA) (6789)	LEVONORGESTREL 0.15 MG + ETINILESTRADIOL 0.03 MG (703)	2028554	30/07/2022	12.600 CPR	0,0423810	534,00
						1.062,78

Este documento foi assinado eletronicamente por [illegible] LIMA.
Para verificar as assinaturas vá ao site https://sistemas.pmfi.pr.gov.br/sidpublico/verificar e utilize o código [illegible].

DATA: **02/03/2021 12:25** TIPO: **Nota fiscal** LOCAL: **ALMOXARIFADO D** USUÁRIO: **barbara.bap** **EMPENHO: 855/2021 - 25/01/2021 / NOTA FISCAL: 792103 - 25/02/2021** FORNEC/DOADOR: **PRATI DONADUZZI -**
ENTRADA: **33233** OBS:

ITEM DE ESTOQUE	ITEM GENÉRICO	LOTE	VALIDADE	QTDE	VL UNIT	TOTAL
CETOCONAZOL 200 MG (PRATI) (613)	CETOCONAZOL 200 MG COMP (458)	21B42A	28/02/2023	5.400 CPR	0,1919	1.036,26
						1.036,26

DATA: **02/03/2021 13:44** TIPO: **Nota fiscal** LOCAL: **ALMOXARIFADO D** USUÁRIO: **barbara.bap** **DEMONSTRATIVO 9ª RS: 426857 - 24/02/2021** FORNEC/DOADOR: **SECRETARIA DE ESTADO DA SAUDE DO PARANA - 9ª REGIONAL DE SAUDE**
ENTRADA: **33246** OBS:

ITEM DE ESTOQUE	ITEM GENÉRICO	LOTE	VALIDADE	QTDE	VL UNIT	TOTAL
DOXICICLINA, CLORIDRATO 100 MG (PHARLAB) (668)	DOXICICLINA, CLORIDRATO 100 MG COMP (515)	20004585	30/08/2022	1.000 CPR	0,1399	139,90
OSELTAMIVIR 30 MG (ROCHE) (872)	OSELTAMIVIR 30 MG CÁPSULA (712)	M1030B02	30/06/2021	500 CAP	2,0408	1.020,40
OSELTAMIVIR 75 MG (OSWALDO CRUZ) (874)	OSELTAMIVIR 75 MG CÁPSULA (714)	20071070	30/01/2022	300 CAP	3,7606	1.128,18
BENZILPENICILINA BENZATINA 1.200.000 UI (SIFILIS -MS) (EUROFARMA) (7152)	BENZILPENICILINA BENZATINA 1.200.00 UI / ML FRASCO - AMPOLA (SIFILIS - MS) (939)	663689A	30/08/2021	500 FR/AMP	4,0099	2.004,95
						4.293,43

DATA: **02/03/2021 13:49** TIPO: **Nota fiscal** LOCAL: **ALMOXARIFADO D** USUÁRIO: **barbara.bap** **DEMONSTRATIVO 9ª RS: 426857 - 24/02/2021** FORNEC/DOADOR: **SECRETARIA DE ESTADO DA SAUDE DO PARANA - 9ª REGIONAL DE SAUDE**
ENTRADA: **33248** OBS:

ITEM DE ESTOQUE	ITEM GENÉRICO	LOTE	VALIDADE	QTDE	VL UNIT	TOTAL
OSELTAMIVIR 45 MG (OSWALDO CRUZ) (1303)	OSELTAMIVIR 45 MG CÁPSULA (713)	20071070	30/01/2022	300 CAP	3,7606	1.128,18
						1.128,18

Total compra: 8.101,90

DATA: **04/03/2021 10:09** TIPO: **Nota fiscal** LOCAL: **ALMOXARIFADO D** USUÁRIO: **barbara.bap** **NOTA FISCAL: 2868364 - 10/02/2021 / LOTE CONSORCIO PARANÁ SAÚDE: 01/2021 - 01/03/2021** FORNEC/DOADOR: **CRISTALIA -**
ENTRADA: **33323** OBS:

ITEM DE ESTOQUE	ITEM GENÉRICO	LOTE	VALIDADE	QTDE	VL UNIT	TOTAL
BIPERIDENO, CLORIDRATO 2 MG (CRISTALIA) (586)	BIPERIDENO, CLORIDRATO 2 MG COMP (433)	20090450	30/09/2023	115.200 CPR	0,1740000	20.044,80
HALOPERIDOL 1 MG (CRISTALIA) (705)	HALOPERIDOL 1 MG COMP (552)	20100062	30/10/2022	8.000 CPR	0,118	944,00
						20.988,80

DATA: **04/03/2021 13:40** TIPO: **Nota fiscal** LOCAL: **ALMOXARIFADO D** USUÁRIO: **barbara.bap** **DEMONSTRATIVO 9ª RS: 429037 - 02/03/2021** FORNEC/DOADOR: **SECRETARIA DE ESTADO DA SAUDE DO PARANA - 9ª REGIONAL DE SAUDE**
ENTRADA: **33362** OBS:

ITEM DE ESTOQUE	ITEM GENÉRICO	LOTE	VALIDADE	QTDE	VL UNIT	TOTAL
SULFADIAZINA 500MG (FURP) (7182)	SULFADIAZINA 500 MG COMP (664)	210002	30/01/2023	2.000 CPR	0,1714	342,80
						342,80

Total compra: 21.331,60

Este documento foi assinado eletronicamente por ROSILVA [illegible] LIMA.
Para verificar as assinaturas vá ao site https://sistemas.pmfi.pr.gov.br/sidpublico/verificar e utilize o código [illegible].

DATA: **05/03/2021 09:09** TIPO: **Nota fiscal** LOCAL: **ALMOXARIFADO D** USUÁRIO: **barbara.bap** **EMPENHO: 838/2021 - 25/01/2021 / NOTA FISCAL: 312714 - 04/03/2021** FORNEC/DOADOR: **SOMA/PR PRODUTOS HOSPITALARES**
ENTRADA: **33423** OBS:

ITEM DE ESTOQUE	ITEM GENÉRICO	LOTE	VALIDADE	QTDE	VL UNIT	TOTAL
NITROFURANTOÍNA 100 MG (TEUTO) (772)	NITROFURANTOÍNA 100 MG COMP (614)	6624141	30/11/2022	8.960 CPR	0,2617991	2.345,72
						2.345,72

DATA: **05/03/2021 10:18** TIPO: **Nota fiscal** LOCAL: **ALMOXARIFADO D** USUÁRIO: **fabiola.fsl** **EMPENHO: 18695/2020 - 11/11/2020 / NOTA FISCAL: 15757 - 26/02/2021** FORNEC/DOADOR: **MG HOSPITALAR**
ENTRADA: **33441** OBS:

ITEM DE ESTOQUE	ITEM GENÉRICO	LOTE	VALIDADE	QTDE	VL UNIT	TOTAL
PROMETAZINA, CLORIDRATO 25 MG / ML AMP 2 ML (SANVAL) (1300)	PROMETAZINA, CLORIDRATO 25 MG / ML AMPOLA 2 ML (643)	AY536	30/12/2022	800 AMP	1,7357	1.388,56
						1.388,56

DATA: **05/03/2021 10:22** TIPO: **Nota fiscal** LOCAL: **ALMOXARIFADO D** USUÁRIO: **fabiola.fsl** **EMPENHO: 818/2021 - 25/01/2021 / NOTA FISCAL: 481603 - 26/02/2021** FORNEC/DOADOR: **UNIAO QUIMICA FARMACEUTICA NACIONAL S A**
ENTRADA: **33443** OBS:

ITEM DE ESTOQUE	ITEM GENÉRICO	LOTE	VALIDADE	QTDE	VL UNIT	TOTAL
MIDAZOLAM 50 MG / 10 ML (UNIÃO QUIMICA) (763)	MIDAZOLAM 50 MG / 10 ML AMPOLA (606)	21044663	28/02/2023	1.500 AMP	6,00	9.000,00
						9.000,00

DATA: **05/03/2021 10:25** TIPO: **Nota fiscal** LOCAL: **ALMOXARIFADO D** USUÁRIO: **fabiola.fsl** **EMPENHO: 845/2021 - 25/01/2021 / NOTA FISCAL: 613401 - 27/02/2021** FORNEC/DOADOR: **MEDILAR**
ENTRADA: **33444** OBS:

ITEM DE ESTOQUE	ITEM GENÉRICO	LOTE	VALIDADE	QTDE	VL UNIT	TOTAL
SINVASTATINA 20 MG (SANDOZ) (820)	SINVASTATINA 20 MG COMP (660)	LB0485	30/10/2022	67.500 CPR	0,0555	3.746,25
						3.746,25

DATA: **05/03/2021 11:01** TIPO: **Nota fiscal** LOCAL: **ALMOXARIFADO D** USUÁRIO: **fabiola.fsl** **EMPENHO: 851/2021 - 25/01/2021 / NOTA FISCAL: 312598 - 03/03/2021** FORNEC/DOADOR: **SOMA/PR PRODUTOS HOSPITALARES**
ENTRADA: **33452** OBS:

ITEM DE ESTOQUE	ITEM GENÉRICO	LOTE	VALIDADE	QTDE	VL UNIT	TOTAL
ONDANSETRONA, CLORIDRATO 2 MG / ML AMP 2 ML (HYPOFARMA) (780)	ONDANSETRONA, CLORIDRATO 2 MG / ML AMPOLA 2 ML (622)	21010035	30/01/2023	2.000 AMP	1,18	2.360,00
HALOPERIDOL DECANOATO 70,52 MG / ML 1 ML (UNIÃO QUÍMICA) (8936)	HALOPERIDOL DECANOATO 70.52 MG / ML AMPOLA 1 ML (557)	2044064	30/11/2022	900 AMP	4,90	4.410,00
BENZILPENICILINA BENZATINA 600.000 UI (TEUTO) (581)	BENZILPENICILINA 600.000 UI / ML FRASCO - AMPOLA (427)	2501193	30/06/2022	150 FR/AMP	8,1153333	1.217,30
						7.987,30

DATA: **05/03/2021 11:04** TIPO: **Nota fiscal** LOCAL: **ALMOXARIFADO D** USUÁRIO: **fabiola.fsl** **EMPENHO: 850/2021 - 25/01/2021 / NOTA FISCAL: 711443 - 02/03/2021** FORNEC/DOADOR: **GENESIO A MENDES E CIA LTDA**
ENTRADA: **33453** OBS:

ITEM DE ESTOQUE	ITEM GENÉRICO	LOTE	VALIDADE	QTDE	VL UNIT	TOTAL
LEVOTIROXINA SÓDICA 50 MCG (ACHE) (8109)	LEVOTIROXINA SÓDICA 50 MCG COMP (588)	2012866	30/11/2022	53.280 CPR	0,06	3.196,80
						3.196,80

Este documento foi assinado eletronicamente por ROSANA [illegible] LIMA.
Para verificar as assinaturas vá ao site https://sistemas.pmfi.pr.gov.br/sidpublico/verificar e utilize o código [illegible].

DATA: **05/03/2021 11:39** TIPO: **Nota fiscal** LOCAL: **ALMOXARIFADO D** USUÁRIO: **fabiola.fsl** **EMPENHO: 842/2021 - 25/01/2021 / NOTA FISCAL: 86332 - 23/02/2021** FORNEC/DOADOR: **AGLON MEDICAMENTOS -**
ENTRADA: **33458** OBS:

ITEM DE ESTOQUE	ITEM GENÉRICO	LOTE	VALIDADE	QTDE	VL UNIT	TOTAL
NORTRIPTILINA, CLORIDRATO 25 MG (CELLERA) (8937)	NORTRIPTILINA, CLORIDRATO 25 MG CAP (619)	00024086	30/11/2023	27.990 CAP	0,2590000	7.249,41
CLORETO DE SÓDIO NASAL 30 ML (NATULAB) (891)	CLORETO DE SÓDIO NASAL 30 ML (3465)	20F0026	30/06/2022	1.000 FR	0,78	780,00
						8.029,41

DATA: **05/03/2021 11:46** TIPO: **Nota fiscal** LOCAL: **ALMOXARIFADO D** USUÁRIO: **fabiola.fsl** **EMPENHO: 829/2021 - 25/01/2021 / NOTA FISCAL: 170110 - 04/03/2021** FORNEC/DOADOR: **PONTAMED**
ENTRADA: **33459** OBS:

ITEM DE ESTOQUE	ITEM GENÉRICO	LOTE	VALIDADE	QTDE	VL UNIT	TOTAL
CLORPROMAZINA, CLORIDRATO 40 MG / ML - FRS 20 ML - GOTAS (CRISTALIA) (637)	CLORPROMAZINA, CLORIDRATO 40 MG / ML FRASCO (483)	20120123	30/12/2022	152 FR	5,7119737	868,22
						868,22
						Total compra: 36.562,26

DATA: **09/03/2021 12:54** TIPO: **Nota fiscal** LOCAL: **ALMOXARIFADO D** USUÁRIO: **fabiola.fsl** **EMPENHO: 18764/2020 - 12/11/2020 / NOTA FISCAL: 312916 - 08/03/2021** FORNEC/DOADOR: **SOMA/PR PRODUTOS HOSPITALARES**
ENTRADA: **33585** OBS:

ITEM DE ESTOQUE	ITEM GENÉRICO	LOTE	VALIDADE	QTDE	VL UNIT	TOTAL
FENITOÍNA SÓDICA 50 MG / 5 ML (HIPOLABOR) (7638)	FENITOINA SÓDICA 50 MG / ML AMPOLA (528)	AY-006-20	30/11/2022	100 AMP	1,9375	193,75
						193,75
						Total compra: 193,75

DATA: **10/03/2021 09:59** TIPO: **Nota fiscal** LOCAL: **ALMOXARIFADO D** USUÁRIO: **fabiola.fsl** **EMPENHO: 2667/2021 - 25/02/2021 / NOTA FISCAL: 9452 - 08/03/2021** FORNEC/DOADOR: **AR FIORENZANO DISTRIBUIDORA DE MEDICAMENTOS LTDA - EP**
ENTRADA: **33628** OBS:

ITEM DE ESTOQUE	ITEM GENÉRICO	LOTE	VALIDADE	QTDE	VL UNIT	TOTAL
ESPIRAMICINA 1,5 MUI (SANOFI) (675)	ESPIRAMICINA 1.5 UI (522)	212760A	30/09/2022	1.088 CPR	3,415	3.715,52
						3.715,52

DATA: **10/03/2021 12:44** TIPO: **Nota fiscal** LOCAL: **ALMOXARIFADO D** USUÁRIO: **fabiola.fsl** **EMPENHO: 802/2021 - 25/01/2021 / NOTA FISCAL: 100437 - 09/03/2021** FORNEC/DOADOR: **PROHOSP DISTRIBUIDORA**
ENTRADA: **33654** OBS:

ITEM DE ESTOQUE	ITEM GENÉRICO	LOTE	VALIDADE	QTDE	VL UNIT	TOTAL
CLOBAZAM 20 MG (SANOFI) (621)	CLOBAZAM 20 MG COMP (466)	ARA05708V	30/09/2022	580 CPR	0,71	411,80
CLOBAZAM 20 MG (SANOFI) (621)	CLOBAZAM 20 MG COMP (466)	ARA03833	30/06/2022	140 CPR	0,71	99,40
						511,20
						Total compra: 4.226,72

DATA: **11/03/2021 12:02** TIPO: **Nota fiscal** LOCAL: **ALMOXARIFADO D** USUÁRIO: **barbara.bap** **EMPENHO: 799/2021 - 25/01/2021 / NOTA FISCAL: 51854 - 24/02/2021** FORNEC/DOADOR: **ATONS DO BRASIL**
ENTRADA: **33734** OBS:

ITEM DE ESTOQUE	ITEM GENÉRICO	LOTE	VALIDADE	QTDE	VL UNIT	TOTAL
LACOSAMIDA 100 MG COMP (VIMPAT - UCB BIOPHARMA) (6890)	LACOSAMIDA 100MG COMP (1986)	7595801	30/05/2022	448 CPR	5,5694866	2.495,13
						2.495,13

Este documento foi assinado eletronicamente por [illegible] LIMA.
Para verificar as assinaturas vá ao site https://sistemas.pmfi.pr.gov.br/sidpublico/verificar e utilize o código [illegible].

DATA: **11/03/2021 12:12** TIPO: **Nota fiscal** LOCAL: **ALMOXARIFADO D** USUÁRIO: **barbara.bap** **NOTA FISCAL: 146806 - 09/03/2021 / LOTE CONSORCIO PARANÁ SAÚDE: 01/2021 - 11/03/2021** FORNEC/DOADOR: **CIAMED**
ENTRADA: **33737** OBS:

ITEM DE ESTOQUE	ITEM GENÉRICO	LOTE	VALIDADE	QTDE	VL UNIT	TOTAL
ÁCIDO VALPRÓICO 250 MG CAP (ABBOTT) (1165)	ACIDO VALPROICO 250 MG CÁPSULA (396)	1146562	30/10/2022	100.800 CAP	0,1358	13.688,64
						13.688,64

Total compra: 16.183,77

DATA: **12/03/2021 09:39** TIPO: **Nota fiscal** LOCAL: **ALMOXARIFADO D** USUÁRIO: **fabiola.fsl** **EMPENHO: 856/2021 - 25/01/2021 / NOTA FISCAL: 182906 - 10/03/2021** FORNEC/DOADOR: **PROMEFARMA**
ENTRADA: **33779** OBS:

ITEM DE ESTOQUE	ITEM GENÉRICO	LOTE	VALIDADE	QTDE	VL UNIT	TOTAL
GESTODENO 0,075 MG + ETINILESTRADIOL 0,02 MG (FARMOQUÍMICA) (8883)	GESTODENO 0.075 MG + ETINILESTRADIOL 0.02 MG COMP (547)	191506	30/08/2022	8.001 CPR	0,30	2.400,30
						2.400,30

DATA: **12/03/2021 09:41** TIPO: **Nota fiscal** LOCAL: **ALMOXARIFADO D** USUÁRIO: **fabiola.fsl** **EMPENHO: 831/2021 - 25/01/2021 / NOTA FISCAL: 182905 - 10/03/2021** FORNEC/DOADOR: **PROMEFARMA**
ENTRADA: **33780** OBS:

ITEM DE ESTOQUE	ITEM GENÉRICO	LOTE	VALIDADE	QTDE	VL UNIT	TOTAL
NIFEDIPINO 10 MG (BRAINFARMA) (770)	NIFEDIPINO 10 MG COMP (612)	B20L1018	30/11/2023	28.080 CPR	0,1099996	3.088,79
						3.088,79

DATA: **12/03/2021 12:52** TIPO: **Nota fiscal** LOCAL: **ALMOXARIFADO D** USUÁRIO: **fabiola.fsl** **EMPENHO: 864/2021 - 25/01/2021 / NOTA FISCAL: 151462 - 05/03/2021** FORNEC/DOADOR: **MULTIFARMA COMERCIAL LTDA**
ENTRADA: **33802** OBS:

ITEM DE ESTOQUE	ITEM GENÉRICO	LOTE	VALIDADE	QTDE	VL UNIT	TOTAL
LEVOMEPROMAZINA, MALEATO 100 MG (CRISTALIA) (739)	LEVOMEPROMAZINA, MALEATO 100 MG COMP (584)	20090512	30/09/2022	30.000 CPR	0,55	16.500,00
						16.500,00

DATA: **12/03/2021 13:07** TIPO: **Nota fiscal** LOCAL: **ALMOXARIFADO D** USUÁRIO: **fabiola.fsl** **EMPENHO: 846/2021 - 25/01/2021 / NOTA FISCAL: 130274 - 10/03/2021** FORNEC/DOADOR: **INOVAMED COMERCIO DE MEDICAMENTOS LTDA - EPP**
ENTRADA: **33803** OBS:

ITEM DE ESTOQUE	ITEM GENÉRICO	LOTE	VALIDADE	QTDE	VL UNIT	TOTAL
FENOBARBITAL 100 MG (UNIÃO QUÍMICA) (1442)	FENOBARBITAL 100 MG COMP (529)	2044069	30/11/2022	32.400 CPR	0,099	3.207,60
						3.207,60

DATA: **12/03/2021 13:09** TIPO: **Nota fiscal** LOCAL: **ALMOXARIFADO D** USUÁRIO: **fabiola.fsl** **EMPENHO: 858/2021 - 25/01/2021 / NOTA FISCAL: 617180 - 10/03/2021** FORNEC/DOADOR: **MEDILAR**
ENTRADA: **33804** OBS:

ITEM DE ESTOQUE	ITEM GENÉRICO	LOTE	VALIDADE	QTDE	VL UNIT	TOTAL
CLONAZEPAM 2 MG (GEOLAB) (623)	CLONAZEPAM 2 MG COMP (468)	2018098	30/12/2022	86.400 CPR	0,0527000	4.553,28
						4.553,28

Total compra: 29.749,97

Este documento foi assinado eletronicamente por ROSIVANA [illegible] LIMA.
Para verificar as assinaturas vá ao site https://sistemas.pmfi.pr.gov.br/sidpublico/verificar e utilize o código [illegible].

DATA: **15/03/2021 11:11** TIPO: **Nota fiscal** LOCAL: **ALMOXARIFADO D** USUÁRIO: **fabiola.fsl** **NOTA FISCAL CONSÓRCIO PARANÁ SAÚDE: 795199 - 10/03/2021 / LOTE CONSORCIO PARANÁ SAÚDE: 02/2021 - 15/03/2021** FORNEC/DOADOR: **PRATI DONADUZZI -**
ENTRADA: **33868** OBS:

ITEM DE ESTOQUE	ITEM GENÉRICO	LOTE	VALIDADE	QTDE	VL UNIT	TOTAL
CIPROFLOXACINO, CLORIDRATO 500 MG (PRATI) (617)	CIPROFLOXACINO, CLORIDRATO 500 MG COMP (462)	21B877	28/02/2023	2.100 CPR	0,213	447,30
ALBENDAZOL 400 MG (PRATI) (555)	ALBENDAZOL 400 MG COMP (402)	21A949	30/01/2023	4.600 CPR	0,3052	1.403,92
ALBENDAZOL 40 MG / ML (PRATI) (554)	ALBENDAZOL 40 MG / ML FRASCO (401)	21A268	30/01/2023	1.400 FR	0,9166	1.283,24
NISTATINA 100.000 UI / ML (PRATI) (771)	NISTATINA 100.000/ ML FRASCO (613)	20K522	30/04/2022	450 FR	3,8332889	1.724,98
MICONAZOL, NITRATO VAGINAL 80 G (PRATI) (761)	MICONAZOL, NITRATO 80 G CREME VAGINAL C/ 14 APLICADORES (604)	21A32K	30/01/2023	1.255 BSN	4,9687012	6.235,72
METRONIDAZOL 250 MG (PRATI) (758)	METRONIDAZOL 250 MG COMP (601)	21B670	30/01/2023	45.000 CPR	0,1098	4.941,00
IBUPROFENO 600 MG (PRATI) (721)	IBUPROFENO 600 MG COMP (568)	21B51A	28/02/2023	148.000 CPR	0,178	26.344,00
IBUPROFENO 600 MG (PRATI) (721)	IBUPROFENO 600 MG COMP (568)	21B687	28/02/2023	192.000 CPR	0,178	34.176,00
						76.556,16

DATA: **15/03/2021 11:31** TIPO: **Nota fiscal** LOCAL: **ALMOXARIFADO D** USUÁRIO: **fabiola.fsl** **NOTA FISCAL CONSÓRCIO PARANÁ SAÚDE: 1407840 - 10/03/2021 / LOTE CONSORCIO PARANÁ SAÚDE: 02/2021 - 15/03/2021** FORNEC/DOADOR: **COMERCIAL CIRURGICA RIOCLARENSE LTDA**
ENTRADA: **33871** OBS:

ITEM DE ESTOQUE	ITEM GENÉRICO	LOTE	VALIDADE	QTDE	VL UNIT	TOTAL
ACIDO ACETILSALICILICO 100 MG COMP (IMEC) (3)	ACIDO ACETILSALICILICO 100 MG COMP (116)	0459024	30/12/2022	63.000 CPR	0,0319	2.009,70
ACIDO ACETILSALICILICO 100 MG COMP (IMEC) (3)	ACIDO ACETILSALICILICO 100 MG COMP (116)	0459030	30/12/2022	187.000 CPR	0,0319	5.965,30
						7.975,00

DATA: **15/03/2021 11:34** TIPO: **Nota fiscal** LOCAL: **ALMOXARIFADO D** USUÁRIO: **fabiola.fsl** **NOTA FISCAL CONSÓRCIO PARANÁ SAÚDE: 16390 - 10/03/2021 / LOTE CONSORCIO PARANÁ SAÚDE: 02/2021 - 15/03/2021** FORNEC/DOADOR: **BASCEL SOLUCOES**
ENTRADA: **33873** OBS:

ITEM DE ESTOQUE	ITEM GENÉRICO	LOTE	VALIDADE	QTDE	VL UNIT	TOTAL
METOCLOPRAMIDA, CLORIDRATO 10 MG (BELFAR) (7579)	METOCLOPRAMIDA, CLORIDRATO 10 MG COMP (597)	100052	30/10/2022	98.800 CPR	0,0638	6.303,44
						6.303,44

Total compra: 90.834,60

DATA: **17/03/2021 08:31** TIPO: **Nota fiscal** LOCAL: **ALMOXARIFADO D** USUÁRIO: **fabiola.fsl** **NOTA FISCAL CONSÓRCIO PARANÁ SAÚDE: 16002 - 12/03/2021 / LOTE CONSORCIO PARANÁ SAÚDE: 03/2021 - 16/03/2021** FORNEC/DOADOR: **MG HOSPITALAR**
ENTRADA: **34003** OBS:

ITEM DE ESTOQUE	ITEM GENÉRICO	LOTE	VALIDADE	QTDE	VL UNIT	TOTAL
SERINGA 1 ML (SR) (7581)	SERINGA 1 ML (FARMÁCIA) (946)	697P4	28/02/2026	13.700 UN	0,275	3.767,50
SERINGA 1 ML (SR) (7581)	SERINGA 1 ML (FARMÁCIA) (946)	708P4	28/02/2026	3.100 UN	0,275	852,50
						4.620,00

Este documento foi assinado eletronicamente por ROSIVANA [illegible] LIMA.
Para verificar as assinaturas vá ao site https://sistemas.pmfi.pr.gov.br/sidpublico/verificar e utilize o código [illegible].

DATA: **17/03/2021 08:47** TIPO: **Nota fiscal** LOCAL: **ALMOXARIFADO D** USUÁRIO: **fabiola.fsl** **EMPENHO: 851/2021 - 25/01/2021 / NOTA FISCAL: 313194 - 11/03/2021** FORNEC/DOADOR: **SOMA/PR PRODUTOS HOSPITALARES**
ENTRADA: **34004** OBS:

ITEM DE ESTOQUE	ITEM GENÉRICO	LOTE	VALIDADE	QTDE	VL UNIT	TOTAL
NALOXONA, CLORIDRATO 0,4 MG / ML AMP 1 ML (CRISTALIA) (960)	NALOXONA, CLORIDRATO 0.4 MG / ML AMPOLA 1 ML (610)	20020409	28/02/2022	20 AMP	6,00	120,00
LIDOCAÍNA 10 % SPRAY AEROSOL FRS 50 ML (HIPOLABOR) (8971)	LIDOCAÍNA 10 % SPRAY AEROSOL FRASCO (589)	BB-006-21	30/12/2022	15 FR	43,00	645,00
						765,00

DATA: **17/03/2021 10:39** TIPO: **Nota fiscal** LOCAL: **ALMOXARIFADO D** USUÁRIO: **fabiola.fsl** **EMPENHO: 816/2021 - 25/01/2021 / NOTA FISCAL: 3685 - 15/03/2021** FORNEC/DOADOR: **ANJOMEDI**
ENTRADA: **34022** OBS:

ITEM DE ESTOQUE	ITEM GENÉRICO	LOTE	VALIDADE	QTDE	VL UNIT	TOTAL
ESCOPOLAMINA, BUTILBROMETO 20 MG / ML AMPOLA 1 ML (TEUTO) (1446)	ESCOPOLAMINA, BUTILBROMETO 20 MG / ML AMPOLA 1 ML (565)	9780040	30/01/2022	300 AMP	1,24	372,00
						372,00

Total compra: 5.757,00

DATA: **18/03/2021 13:03** TIPO: **Nota fiscal** LOCAL: **ALMOXARIFADO D** USUÁRIO: **barbara.bap** **NOTA FISCAL: 365515 - 11/03/2021 / LOTE CONSORCIO PARANÁ SAÚDE: 02/2021 - 18/03/2021** FORNEC/DOADOR: **NDS DISTRIBUIDORA DE MEDICAMENTOS LTDA**
ENTRADA: **34108** OBS:

ITEM DE ESTOQUE	ITEM GENÉRICO	LOTE	VALIDADE	QTDE	VL UNIT	TOTAL
METRONIDAZOL 500 MG / 5 G - 50 G (PRATI) (759)	METRONIDAZOL 500 MG / 5 G -50 G BISNAGA C/ 10 APLICADORES (602)	20K312	30/10/2022	818 BSN	4,2133007	3.446,48
ALOPURINOL 300 MG (PRATI) (558)	ALOPURINOL 300 MG COMP (405)	20L76D	30/12/2022	27.000 CPR	0,1694	4.573,80
ATENOLOL 50 MG (PRATI) (573)	ATENOLOL 50 MG COMP (420)	21B662	28/02/2023	94.200 CPR	0,0365	3.438,30
						11.458,58

DATA: **18/03/2021 13:09** TIPO: **Nota fiscal** LOCAL: **ALMOXARIFADO D** USUÁRIO: **barbara.bap** **NOTA FISCAL: 796297 - 15/03/2021 / LOTE CONSORCIO PARANÁ SAÚDE: 02/2021 - 18/03/2021** FORNEC/DOADOR: **PRATI DONADUZZI -**
ENTRADA: **34109** OBS:

ITEM DE ESTOQUE	ITEM GENÉRICO	LOTE	VALIDADE	QTDE	VL UNIT	TOTAL
DIPIRONA SÓDICA 500 MG (PRATI) (1429)	DIPIRONA SÓDICA 500 MG COMP (505)	21C158	30/03/2023	92.000 CPR	0,1157	10.644,40
						10.644,40

DATA: **18/03/2021 13:15** TIPO: **Nota fiscal** LOCAL: **ALMOXARIFADO D** USUÁRIO: **barbara.bap** **NOTA FISCAL: 796509 - 15/03/2021 / LOTE CONSORCIO PARANÁ SAÚDE: 02/2021 - 18/03/2021** FORNEC/DOADOR: **PRATI DONADUZZI -**
ENTRADA: **34110** OBS:

ITEM DE ESTOQUE	ITEM GENÉRICO	LOTE	VALIDADE	QTDE	VL UNIT	TOTAL
DIPIRONA SÓDICA 500 MG (PRATI) (1429)	DIPIRONA SÓDICA 500 MG COMP (505)	21C142	30/03/2023	400.000 CPR	0,1157	46.280,00
						46.280,00

Este documento foi assinado eletronicamente por ROSEMARI [illegible] LIMA.
Para verificar as assinaturas vá ao site https://sistemas.pmfi.pr.gov.br/sidpublico/verificar e utilize o código [illegible].

DATA: **18/03/2021 13:25** TIPO: **Nota fiscal** LOCAL: **ALMOXARIFADO D** USUÁRIO: **barbara.bap** **NOTA FISCAL: 183403 - 15/03/2021 / LOTE CONSORCIO PARANÁ SAÚDE: 02/2021 - 18/03/2021** FORNEC/DOADOR: **PROMEFARMA**
ENTRADA: **34111** OBS:

ITEM DE ESTOQUE	ITEM GENÉRICO	LOTE	VALIDADE	QTDE	VL UNIT	TOTAL
DIPIRONA SÓDICA 500 MG / ML GOTAS 10 ML FRASCO (NATULAB) (7012)	DIPIRONA SÓDICA 500 MG / ML GOTAS 10 ML FRASCO (507)	2881A	30/01/2023	2.400 FR	0,6399	1.535,76
ESPIRONOLACTONA 25 MG (ASPEN) (676)	ESPIRONOLACTONA 25 MG COMP (523)	B621004	30/01/2024	105.800 CPR	0,1199	12.685,42
AMOXICILINA 500 MG (NEOQUÍMICA) (8977)	AMOXICILINA 500 MG CÁPSULA (415)	B20J1177	30/09/2022	62.748 CAP	0,145	9.098,46
VARFARINA SÓDICA 5 MG (FARMOQUIMICA) (1533)	VARFARINA SÓDICA 5 MG COMP (689)	202294	30/10/2023	1.050 CPR	0,1094	114,87
						23.434,51

DATA: **18/03/2021 13:31** TIPO: **Nota fiscal** LOCAL: **ALMOXARIFADO D** USUÁRIO: **barbara.bap** **NOTA FISCAL: 795587 - 12/03/2021 / LOTE CONSORCIO PARANÁ SAÚDE: 03/2021 - 18/03/2021** FORNEC/DOADOR: **PRATI DONADUZZI -**
ENTRADA: **34113** OBS:

ITEM DE ESTOQUE	ITEM GENÉRICO	LOTE	VALIDADE	QTDE	VL UNIT	TOTAL
SULFAMETOXAZOL + TRIMETROPRIMA 400 MG + 80 MG (PRATI) (827)	SULFAMETOXAZOL + TRIMETROPRIMA 400 MG + 80 MG COMP (667)	21B01A	28/02/2023	41.600 CPR	0,1125	4.680,00
PARACETAMOL 500 MG (PRATI) (786)	PARACETAMOL 500 MG COMP (628)	21B40B	28/02/2023	200.000 CPR	0,0738	14.760,00
						19.440,00

DATA: **18/03/2021 13:49** TIPO: **Nota fiscal** LOCAL: **ALMOXARIFADO D** USUÁRIO: **barbara.bap** **EMPENHO: 858/2021 - 25/01/2021 / NOTA FISCAL: 618871 - 15/03/2021** FORNEC/DOADOR: **MEDILAR**
ENTRADA: **34114** OBS:

ITEM DE ESTOQUE	ITEM GENÉRICO	LOTE	VALIDADE	QTDE	VL UNIT	TOTAL
COLAGENASE 1,2 UI (ABBOTT) (640)	COLAGENASE 1.2 UI SEM CLORANFENICOL POMADA 30 G (486)	1138128	30/10/2023	390 BSN	12,7761026	4.982,68
COLAGENASE 1,2 UI (ABBOTT) (640)	COLAGENASE 1.2 UI SEM CLORANFENICOL POMADA 30 G (486)	1138129	30/10/2023	60 BSN	12,7761667	766,57
						5.749,25

Total compra: 117.006,74

DATA: **19/03/2021 11:24** TIPO: **Nota fiscal** LOCAL: **ALMOXARIFADO D** USUÁRIO: **fabiola.fsl** **EMPENHO: 797/2021 - 25/01/2021 / NOTA FISCAL: 620794 - 19/03/2021** FORNEC/DOADOR: **MEDILAR**
ENTRADA: **34173** OBS:

ITEM DE ESTOQUE	ITEM GENÉRICO	LOTE	VALIDADE	QTDE	VL UNIT	TOTAL
DIVALPROATO DE SÓDIO 250 MG - DEPAKOTE (ABBOTT) (6863)	DIVALPROATO DE SÓDIO 250 MG COMP (509)	1142104	30/06/2022	750 CPR	1,20928	906,96
						906,96

DATA: **19/03/2021 11:58** TIPO: **Nota fiscal** LOCAL: **ALMOXARIFADO D** USUÁRIO: **barbara.bap** **NOTA FISCAL: 600706 - 18/01/2021 / LOTE CONSORCIO PARANÁ SAÚDE: 11/2020 - 19/03/2021** FORNEC/DOADOR: **MEDILAR**
ENTRADA: **34180** OBS:

ITEM DE ESTOQUE	ITEM GENÉRICO	LOTE	VALIDADE	QTDE	VL UNIT	TOTAL
LACTULOSE 667 MG / ML FRASCO 200ML (ABBOTT) (6343)	LACTULOSE 667 MG / ML FRASCO (577)	1142722	30/07/2022	104 FR	0,00	0,00
						0,00

Este documento foi assinado eletronicamente por [illegible] LIMA.
Para verificar as assinaturas vá ao site https://sistemas.pmfi.pr.gov.br/sidpublico/verificar e utilize o código [illegible].

DATA: **19/03/2021 12:18** TIPO: **Nota fiscal** LOCAL: **ALMOXARIFADO D** USUÁRIO: **fabiola.fsl** **EMPENHO: 844/2021 - 25/01/2021 / NOTA FISCAL: 183785 - 17/03/2021** FORNEC/DOADOR: **PROMEFARMA**
ENTRADA: **34185** OBS:

ITEM DE ESTOQUE	ITEM GENÉRICO	LOTE	VALIDADE	QTDE	VL UNIT	TOTAL
PREDNISONA 20 MG (NEO QUIMICA) (1128)	PREDNISONA 20 MG COMP (639)	B20M1007	30/01/2024	20.000 CPR	0,16	3.200,00
						3.200,00

Total compra: 4.106,96

DATA: **22/03/2021 10:35** TIPO: **Nota fiscal** LOCAL: **ALMOXARIFADO D** USUÁRIO: **fabiola.fsl** **NOTA FISCAL: 184040 - 18/03/2021 / LOTE CONSORCIO PARANÁ SAÚDE: 01/2021 - 22/03/2021** FORNEC/DOADOR: **PROMEFARMA**
ENTRADA: **34253** OBS:

ITEM DE ESTOQUE	ITEM GENÉRICO	LOTE	VALIDADE	QTDE	VL UNIT	TOTAL
DIAZEPAM 5 MG (NEOQUIMICA) (8014)	DIAZEPAM 5 MG COMP (498)	B20K4193	30/10/2022	4.020 CPR	0,0756990	304,31
DIAZEPAM 5 MG (NEOQUIMICA) (8014)	DIAZEPAM 5 MG COMP (498)	B20K4190	30/10/2022	8.010 CPR	0,0757004	606,36
						910,67

DATA: **22/03/2021 10:40** TIPO: **Nota fiscal** LOCAL: **ALMOXARIFADO D** USUÁRIO: **fabiola.fsl** **EMPENHO: 831/2021 - 25/01/2021 / NOTA FISCAL: 184210 - 19/03/2021** FORNEC/DOADOR: **PROMEFARMA**
ENTRADA: **34254** OBS:

ITEM DE ESTOQUE	ITEM GENÉRICO	LOTE	VALIDADE	QTDE	VL UNIT	TOTAL
NIFEDIPINO 10 MG (BRAINFARMA) (770)	NIFEDIPINO 10 MG COMP (612)	B20M0725	30/01/2024	37.950 CPR	0,1099997	4.174,49
						4.174,49

DATA: **22/03/2021 10:44** TIPO: **Nota fiscal** LOCAL: **ALMOXARIFADO D** USUÁRIO: **fabiola.fsl** **EMPENHO: 851/2021 - 25/01/2021 / NOTA FISCAL: 313906 - 19/03/2021** FORNEC/DOADOR: **SOMA/PR PRODUTOS HOSPITALARES**
ENTRADA: **34255** OBS:

ITEM DE ESTOQUE	ITEM GENÉRICO	LOTE	VALIDADE	QTDE	VL UNIT	TOTAL
BENZILPENICILINA BENZATINA 600.000 UI (TEUTO) (581)	BENZILPENICILINA 600.000 UI / ML FRASCO - AMPOLA (427)	2501193	30/06/2022	200 FR/AMP	8,1153	1.623,06
						1.623,06

DATA: **22/03/2021 10:59** TIPO: **Nota fiscal** LOCAL: **ALMOXARIFADO D** USUÁRIO: **fabiola.fsl** **NOTA FISCAL CONSÓRCIO PARANÁ SAÚDE: 486351 - 15/03/2021 / LOTE CONSORCIO PARANÁ SAÚDE: 02/2021 - 22/03/2021** FORNEC/DOADOR: **UNIAO QUIMICA FARMACEUTICA NACIONAL S A**
ENTRADA: **34260** OBS:

ITEM DE ESTOQUE	ITEM GENÉRICO	LOTE	VALIDADE	QTDE	VL UNIT	TOTAL
FENOBARBITAL 40 MG / ML FRASCO 20ML (UNIÃO QUIMICA) (684)	FENOBARBITAL 40 MG / ML FRASCO (531)	2101443	30/01/2023	180 FR	3,07	552,60
						552,60

Este documento foi assinado eletronicamente por [illegible] LIMA.
Para verificar as assinaturas vá ao site https://sistemas.pmfi.pr.gov.br/sidpublico/verificar e utilize o código [illegible].

DATA: **22/03/2021 11:40** TIPO: **Nota fiscal** LOCAL: **ALMOXARIFADO D** USUÁRIO: **fabiola.fsl** **NOTA FISCAL CONSÓRCIO PARANÁ SAÚDE: 55946 - 10/03/2021 / LOTE CONSORCIO PARANÁ SAÚDE: 02/2021 - 22/03/2021** FORNEC/DOADOR: **HIPOLABOR**
ENTRADA: **34268** OBS:

ITEM DE ESTOQUE	ITEM GENÉRICO	LOTE	VALIDADE	QTDE	VL UNIT	TOTAL
MICONAZOL, NITRATO CREME DERMATOLÓGICO 2% (HIPOLABOR) (6857)	MICONAZOL, NITRATO CREME DERMATOLÓGICO 2 % BISNAGA COM NO MÍNIMO 28 G (603)	041/21	30/01/2023	1.350 BSN	1,70	2.295,00
MICONAZOL, NITRATO CREME DERMATOLÓGICO 2% (HIPOLABOR) (6857)	MICONAZOL, NITRATO CREME DERMATOLÓGICO 2 % BISNAGA COM NO MÍNIMO 28 G (603)	040/21	30/01/2023	600 BSN	1,70	1.020,00
						3.315,00

Total compra: 10.575,82

DATA: **23/03/2021 09:51** TIPO: **Nota fiscal** LOCAL: **ALMOXARIFADO D** USUÁRIO: **fabiola.fsl** **EMPENHO: 866/2021 - 25/01/2021 / NOTA FISCAL: 604671 - 17/03/2021** FORNEC/DOADOR: **CIMED INDUSTRIA DE MEDICAMENTOS LTDA**
ENTRADA: **34316** OBS:

ITEM DE ESTOQUE	ITEM GENÉRICO	LOTE	VALIDADE	QTDE	VL UNIT	TOTAL
ÓXIDO DE ZINCO 100MG + VITAMINA A 1000 UI + VITAMINA D 400 UI 45 G (CIMED) (6782)	ÓXIDO DE ZINCO 100 MG + RETINOL 1000 UI + CALCIFEROL 400 UI BISNAGA (627)	2009568	30/05/2022	900 BSN	2,68	2.412,00
ÓXIDO DE ZINCO 100MG + VITAMINA A 1000 UI + VITAMINA D 400 UI 45 G (CIMED) (6782)	ÓXIDO DE ZINCO 100 MG + RETINOL 1000 UI + CALCIFEROL 400 UI BISNAGA (627)	2103473	28/02/2023	900 BSN	2,68	2.412,00
						4.824,00

DATA: **23/03/2021 10:09** TIPO: **Nota fiscal** LOCAL: **ALMOXARIFADO D** USUÁRIO: **fabiola.fsl** **EMPENHO: 3204/2021 - 08/03/2021 / NOTA FISCAL: 147354 - 19/03/2021** FORNEC/DOADOR: **CIAMED**
ENTRADA: **34324** OBS:

ITEM DE ESTOQUE	ITEM GENÉRICO	LOTE	VALIDADE	QTDE	VL UNIT	TOTAL
SALMETEROL + FLUTICASONA 25/50 MCG 120 DOSES (SERETIDE - GLAXO) (1457)	SALMETEROL + FLUTICASONA 25/50 MCG 120 DOSES (1240)	7G5V	30/06/2022	4 FR	69,2075	276,83
						276,83

DATA: **23/03/2021 12:37** TIPO: **Nota fiscal** LOCAL: **ALMOXARIFADO D** USUÁRIO: **fabiola.fsl** **DEMONSTRATIVO 9ª RS: 436131 - 18/03/2021** FORNEC/DOADOR: **SECRETARIA DE ESTADO DA SAUDE DO PARANA - 9ª REGIONAL DE SAUDE**
ENTRADA: **34350** OBS:

ITEM DE ESTOQUE	ITEM GENÉRICO	LOTE	VALIDADE	QTDE	VL UNIT	TOTAL
ESPIRAMICINA 1,5 MUI (SANOFI) (675)	ESPIRAMICINA 1.5 UI (522)	212760A	30/09/2022	400 CPR	2,9099	1.163,96
						1.163,96

DATA: **23/03/2021 12:39** TIPO: **Nota fiscal** LOCAL: **ALMOXARIFADO D** USUÁRIO: **fabiola.fsl** **DEMONSTRATIVO 9ª RS: 436169 - 18/03/2021** FORNEC/DOADOR: **SECRETARIA DE ESTADO DA SAUDE DO PARANA - 9ª REGIONAL DE SAUDE**
ENTRADA: **34357** OBS:

ITEM DE ESTOQUE	ITEM GENÉRICO	LOTE	VALIDADE	QTDE	VL UNIT	TOTAL
AGULHA PARA CANETA DE INSULINA 4MM (BD) (7457)	AGULHA PARA CANETA DE INSULINA 4MM (2180)	9009547	30/01/2024	900 UN	0,17560	158,04
						158,04

Este documento foi assinado eletronicamente por ROSIVANA [illegible] LIMA.
Para verificar as assinaturas vá ao site https://sistemas.pmfi.pr.gov.br/sidpublico/verificar e utilize o código [illegible].

DATA: **23/03/2021 15:36** TIPO: **Nota fiscal** LOCAL: **ALMOXARIFADO D** USUÁRIO: **barbara.bap** **DEMONSTRATIVO 9ª RS: 436162 - 18/03/2021** FORNEC/DOADOR: **SECRETARIA DE ESTADO DA SAUDE DO PARANA - 9ª REGIONAL DE SAUDE**
ENTRADA: **34387** OBS:

ITEM DE ESTOQUE	ITEM GENÉRICO	LOTE	VALIDADE	QTDE	VL UNIT	TOTAL
INSULINA REGULAR (9ª RS) 100UI / 3ML CANETA (NOVO NORDISK) (7184)	INSULINA REGULAR (9ª RS) 100UI / 3ML CANETA (2178)	KR72N74	30/05/2022	180 UN	10,2716111	1.848,89
INSULINA NPH (9ª RS) 100UI / 3ML CANETA (NOVO NORDISK) (7183)	INSULINA NPH (9ª RS) 100UI / 3ML CANETA (2179)	KR72N31	30/04/2022	1.040 UN	10,7010962	11.129,14
INSULINA REGULAR (9ªRS) 100 UI/10 ML FRASCO (BAHIAFARMA) (1438)	INSULINA REGULAR (9ªRS) 100 UI/10 ML FRASCO (1128)	4A1320A	30/08/2022	350 FR	10,1585143	3.555,48
INSULINA NPH (9ªRS) 100 UI/10 ML FRASCO (NOVO NORDISK) (860)	INSULINA NPH (9ªRS) 100 UI /10 ML FRASCO (699)	KZFN822	28/02/2023	368 FR	10,00	3.680,00
INSULINA NPH (9ªRS) 100 UI/10 ML FRASCO (BAHIAFARMA) (6595)	INSULINA NPH (9ªRS) 100 UI /10 ML FRASCO (699)	124A1020A	30/08/2023	1.227 FR	10,2999022	12.637,98
						32.851,49

Total compra: 39.274,32

DATA: **24/03/2021 08:51** TIPO: **Nota fiscal** LOCAL: **ALMOXARIFADO D** USUÁRIO: **fabiola.fsl** **NOTA FISCAL CONSÓRCIO PARANÁ SAÚDE: 725423 - 12/03/2021 / LOTE CONSORCIO PARANÁ SAÚDE: 02/2021 - 23/03/2021** FORNEC/DOADOR: **LABORATORIO TEUTO BRASILEIRO S/A -**
ENTRADA: **34410** OBS:

ITEM DE ESTOQUE	ITEM GENÉRICO	LOTE	VALIDADE	QTDE	VL UNIT	TOTAL
CEFALEXINA 500 MG (TEUTO) (1536)	CEFALEXINA 500 MG COMP (455)	3225730	30/10/2022	90.000 CPR	0,26	23.400,00
						23.400,00

DATA: **24/03/2021 08:58** TIPO: **Nota fiscal** LOCAL: **ALMOXARIFADO D** USUÁRIO: **fabiola.fsl** **NOTA FISCAL CONSÓRCIO PARANÁ SAÚDE: 191991 - 12/03/2021 / LOTE CONSORCIO PARANÁ SAÚDE: 02/2021 - 23/03/2021** FORNEC/DOADOR: **ANTIBIOTICOS DO BRASIL LTDA. -**
ENTRADA: **34412** OBS:

ITEM DE ESTOQUE	ITEM GENÉRICO	LOTE	VALIDADE	QTDE	VL UNIT	TOTAL
CEFALEXINA MONOIDRATADA 250 MG / 5 ML - FRS 100 ML (ABL) (606)	CEFALEXINA MONOIDRATADA 250 MG / 5 ML FRASCO (454)	109011C	30/07/2022	945 FR	6,30	5.953,50
						5.953,50

DATA: **24/03/2021 09:02** TIPO: **Nota fiscal** LOCAL: **ALMOXARIFADO D** USUÁRIO: **fabiola.fsl** **EMPENHO: 851/2021 - 25/01/2021 / NOTA FISCAL: 314099 - 22/03/2021** FORNEC/DOADOR: **SOMA/PR PRODUTOS HOSPITALARES**
ENTRADA: **34413** OBS:

ITEM DE ESTOQUE	ITEM GENÉRICO	LOTE	VALIDADE	QTDE	VL UNIT	TOTAL
ONDANSETRONA, CLORIDRATO 2 MG / ML AMP 2 ML (HYPOFARMA) (780)	ONDANSETRONA, CLORIDRATO 2 MG / ML AMPOLA 2 ML (622)	21010117	30/01/2023	4.500 AMP	1,18	5.310,00
						5.310,00

Este documento foi assinado eletronicamente por ROSIVALDA [illegible] LIMA.
Para verificar as assinaturas vá ao site https://sistemas.pmfi.pr.gov.br/sipublico/verificar e utilize o código [illegible].

DATA: **24/03/2021 10:52** TIPO: **Nota fiscal** LOCAL: **ALMOXARIFADO D** USUÁRIO: **fabiola.fsl** **EMPENHO: 3711/2021 - 17/03/2021 / NOTA FISCAL: 244381 - 22/03/2021** FORNEC/DOADOR: **DIMASTER**
ENTRADA: **34431** OBS:

ITEM DE ESTOQUE	ITEM GENÉRICO	LOTE	VALIDADE	QTDE	VL UNIT	TOTAL
SAIS P/ REIDRATAÇÃO ORAL 27,9 G (NATULAB) (812)	SAIS PARA REIDRATAÇÃO ORAL 27.9 G SACHÊ (654)	35160H	30/11/2022	500 SCH	0,4730000	236,50
SAIS P/ REIDRATAÇÃO ORAL 27,9 G (NATULAB) (812)	SAIS PARA REIDRATAÇÃO ORAL 27.9 G SACHÊ (654)	35230H	30/11/2022	900 SCH	0,4730000	425,70
SAIS P/ REIDRATAÇÃO ORAL 27,9 G (NATULAB) (812)	SAIS PARA REIDRATAÇÃO ORAL 27.9 G SACHÊ (654)	35156H	30/11/2022	1.500 SCH	0,4730000	709,50
SAIS P/ REIDRATAÇÃO ORAL 27,9 G (NATULAB) (812)	SAIS PARA REIDRATAÇÃO ORAL 27.9 G SACHÊ (654)	35193H	30/11/2022	1.500 SCH	0,4730000	709,50
SAIS P/ REIDRATAÇÃO ORAL 27,9 G (NATULAB) (812)	SAIS PARA REIDRATAÇÃO ORAL 27.9 G SACHÊ (654)	35162	30/11/2022	3.500 SCH	0,4730000	1.655,50
SAIS P/ REIDRATAÇÃO ORAL 27,9 G (NATULAB) (812)	SAIS PARA REIDRATAÇÃO ORAL 27.9 G SACHÊ (654)	35101H	30/10/2022	8.000 SCH	0,4730000	3.784,00
SAIS P/ REIDRATAÇÃO ORAL 27,9 G (NATULAB) (812)	SAIS PARA REIDRATAÇÃO ORAL 27.9 G SACHÊ (654)	35134H	30/10/2022	4.100 SCH	0,4730000	1.939,30
						9.460,00

Total compra: 44.123,50

DATA: **25/03/2021 09:01** TIPO: **Nota fiscal** LOCAL: **ALMOXARIFADO D** USUÁRIO: **fabiola.fsl** **NOTA FISCAL CONSÓRCIO PARANÁ SAÚDE: 2494 - 08/03/2021 / LOTE CONSORCIO PARANÁ SAÚDE: 02/2021 - 25/03/2021** FORNEC/DOADOR: **IQUEGO**
ENTRADA: **34475** OBS:

ITEM DE ESTOQUE	ITEM GENÉRICO	LOTE	VALIDADE	QTDE	VL UNIT	TOTAL
BATERIA LITHIUM CR-2032 FARMÁCIA (PANASONIC) (1134)	BATERIA LITHIUM CR-2032 - FARMÁCIA (1130)	20001/001	01/01/2025	100 UN	0,5774	57,74
						57,74

DATA: **25/03/2021 09:05** TIPO: **Nota fiscal** LOCAL: **ALMOXARIFADO D** USUÁRIO: **fabiola.fsl** **NOTA FISCAL CONSÓRCIO PARANÁ SAÚDE: 2518 - 12/03/2021 / LOTE CONSORCIO PARANÁ SAÚDE: 02/2021 - 25/03/2021** FORNEC/DOADOR: **IQUEGO**
ENTRADA: **34476** OBS:

ITEM DE ESTOQUE	ITEM GENÉRICO	LOTE	VALIDADE	QTDE	VL UNIT	TOTAL
TIRAS REAGENTES (IQUEGO) (8299)	TIRAS REAGENTES (HGT) (947)	C4HQ0347	30/07/2022	251.000 UN	0,35	87.850,00
						87.850,00

DATA: **25/03/2021 09:09** TIPO: **Nota fiscal** LOCAL: **ALMOXARIFADO D** USUÁRIO: **fabiola.fsl** **NOTA FISCAL: 2599 - 12/03/2021 / LOTE CONSORCIO PARANÁ SAÚDE: 03/2021 - 25/03/2021** FORNEC/DOADOR: **IQUEGO**
ENTRADA: **34477** OBS:

ITEM DE ESTOQUE	ITEM GENÉRICO	LOTE	VALIDADE	QTDE	VL UNIT	TOTAL
TIRAS REAGENTES (IQUEGO) (8299)	TIRAS REAGENTES (HGT) (947)	C4HQ0344	30/09/2022	1.800 UN	0,35	630,00
						630,00

Este documento foi assinado eletronicamente por ROSEMARA [illegible] LIMA.
Para verificar as assinaturas vá ao site https://sistemas.pmfi.pr.gov.br/sidpublico/verificar e utilize o código [illegible].

DATA: **25/03/2021 09:13** TIPO: **Nota fiscal** LOCAL: **ALMOXARIFADO D** USUÁRIO: **fabiola.fsl** **EMPENHO: 851/2021 - 25/01/2021 / NOTA FISCAL: 314162 - 23/03/2021** FORNEC/DOADOR: **SOMA/PR PRODUTOS HOSPITALARES**
ENTRADA: **34478** OBS:

ITEM DE ESTOQUE	ITEM GENÉRICO	LOTE	VALIDADE	QTDE	VL UNIT	TOTAL
TRAVOPROST FRS 0,04% 2,5 ML (GEOLAB) (6984)	TRAVOPROSTA 0,04 % 2,5 ML (685)	2102477	28/02/2023	200 FR	13,3812000	2.676,24
						2.676,24

DATA: **25/03/2021 10:57** TIPO: **Nota fiscal** LOCAL: **ALMOXARIFADO D** USUÁRIO: **barbara.bap** **NOTA FISCAL CONSÓRCIO PARANÁ SAÚDE: 2599 - 12/03/2021 / LOTE CONSORCIO PARANÁ SAÚDE: 03/2021 - 25/03/2021** FORNEC/DOADOR: **IQUEGO**
ENTRADA: **34492** OBS:

ITEM DE ESTOQUE	ITEM GENÉRICO	LOTE	VALIDADE	QTDE	VL UNIT	TOTAL
TIRAS REAGENTES (IQUEGO) (8299)	TIRAS REAGENTES (HGT) (947)	C4HQ0347	30/09/2022	251.000 UN	0,35	87.850,00
						87.850,00

DATA: **25/03/2021 11:00** TIPO: **Nota fiscal** LOCAL: **ALMOXARIFADO D** USUÁRIO: **barbara.bap** **NOTA FISCAL CONSÓRCIO PARANÁ SAÚDE: 2518 - 10/03/2021 / LOTE CONSORCIO PARANÁ SAÚDE: 02/2021 - 25/03/2021** FORNEC/DOADOR: **IQUEGO**
ENTRADA: **34494** OBS:

ITEM DE ESTOQUE	ITEM GENÉRICO	LOTE	VALIDADE	QTDE	VL UNIT	TOTAL
TIRAS REAGENTES (IQUEGO) (8299)	TIRAS REAGENTES (HGT) (947)	C4HQ0344	30/07/2022	1.800 UN	0,35	630,00
						630,00

DATA: **25/03/2021 11:30** TIPO: **Nota fiscal** LOCAL: **ALMOXARIFADO D** USUÁRIO: **fabiola.fsl** **EMPENHO: 3712/2021 - 17/03/2021 / NOTA FISCAL: 798790 - 23/03/2021** FORNEC/DOADOR: **PRATI DONADUZZI -**
ENTRADA: **34498** OBS:

ITEM DE ESTOQUE	ITEM GENÉRICO	LOTE	VALIDADE	QTDE	VL UNIT	TOTAL
AZITROMICINA 500 MG (PRATI) (9016)	AZITROMICINA 500 MG COMP (423)	21C082	30/03/2023	30.000 CPR	1,1666	34.998,00
DIPIRONA SÓDICA 500 MG (PRATI) (1429)	DIPIRONA SÓDICA 500 MG COMP (505)	21C157	30/03/2023	400.000 CPR	0,1322	52.880,00
						87.878,00

DATA: **25/03/2021 11:43** TIPO: **Nota fiscal** LOCAL: **ALMOXARIFADO D** USUÁRIO: **fabiola.fsl** **NOTA FISCAL CONSÓRCIO PARANÁ SAÚDE: 390185 - 15/03/2021 / LOTE CONSORCIO PARANÁ SAÚDE: 03/2021 - 25/03/2021** FORNEC/DOADOR: **GEOLAB -**
ENTRADA: **34508** OBS:

ITEM DE ESTOQUE	ITEM GENÉRICO	LOTE	VALIDADE	QTDE	VL UNIT	TOTAL
PROPRANOLOL, CLORIDRATO 40 MG (GEOLAB) (8019)	PROPRANOLOL, CLORIDRATO 40 MG COMP (645)	2015135	30/10/2022	35.400 CPR	0,0461	1.631,94
						1.631,94

DATA: **25/03/2021 12:37** TIPO: **Nota fiscal** LOCAL: **ALMOXARIFADO D** USUÁRIO: **barbara.bap** **NOTA FISCAL CONSÓRCIO PARANÁ SAÚDE: 390220 - 15/03/2021 / LOTE CONSORCIO PARANÁ SAÚDE: 02/2021 - 25/03/2021** FORNEC/DOADOR: **GEOLAB -**
ENTRADA: **34516** OBS:

ITEM DE ESTOQUE	ITEM GENÉRICO	LOTE	VALIDADE	QTDE	VL UNIT	TOTAL
ITRACONAZOL 100 MG (GEOLAB) (7004)	ITRACONAZOL 100 MG COMP (574)	2101213	30/01/2023	500 CAP	0,7875	393,75
CAPTOPRIL 25 MG (GEOLAB) (594)	CAPTOPRIL 25 MG COMP (442)	2102493	28/02/2023	2.250 CPR	0,0262978	59,17
AMIODARONA, CLORIDRATO 200 MG (GEOLAB) (561)	AMIODARONA, CLORIDRATO 200 MG COMP (408)	2016903	30/11/2022	30.000 CPR	0,5028	15.084,00
						15.536,92

Este documento foi assinado eletronicamente por ROSIVANA [illegible] LIMA.
Para verificar as assinaturas vá ao site https://sistemas.pmfi.pr.gov.br/sipublico/verificar e utilize o código [illegible].

Total compra: 284.740,84

DATA: **26/03/2021 08:46** TIPO: **Nota fiscal** LOCAL: **ALMOXARIFADO D** USUÁRIO: **fabiola.fsl** **NOTA FISCAL CONSÓRCIO PARANÁ SAÚDE: 1863202 - 19/03/2021 / LOTE CONSORCIO PARANÁ SAÚDE: 03/2021 - 25/03/2021** FORNEC/DOADOR: **EMS S/A -**
ENTRADA: **34568** OBS:

ITEM DE ESTOQUE	ITEM GENÉRICO	LOTE	VALIDADE	QTDE	VL UNIT	TOTAL
CARVEDILOL 25 MG (EMS) (7541)	CARVEDILOL 25 MG COMP (451)	2C9681	30/01/2023	68.880 CPR	0,144	9.918,72
						9.918,72

DATA: **26/03/2021 08:56** TIPO: **Nota fiscal** LOCAL: **ALMOXARIFADO D** USUÁRIO: **fabiola.fsl** **NOTA FISCAL CONSÓRCIO PARANÁ SAÚDE: 500378 - 24/03/2021 / LOTE CONSORCIO PARANÁ SAÚDE: 02/2021 - 26/03/2021** FORNEC/DOADOR: **PHARMA LOG PRODUTOS FARMACEUTICOS LTDA**
ENTRADA: **34570** OBS:

ITEM DE ESTOQUE	ITEM GENÉRICO	LOTE	VALIDADE	QTDE	VL UNIT	TOTAL
CARVEDILOL 3,125 MG (BIOSSINTETICA) (8110)	CARVEDILOL 3.125 MG COMP (452)	2015110	30/11/2022	33.360 CPR	0,0823333	2.746,64
						2.746,64

DATA: **26/03/2021 09:04** TIPO: **Nota fiscal** LOCAL: **ALMOXARIFADO D** USUÁRIO: **fabiola.fsl** **NOTA FISCAL CONSÓRCIO PARANÁ SAÚDE: 314373 - 24/03/2021 / LOTE CONSORCIO PARANÁ SAÚDE: 02/2021 - 26/03/2021** FORNEC/DOADOR: **SOMA/PR PRODUTOS HOSPITALARES**
ENTRADA: **34571** OBS:

ITEM DE ESTOQUE	ITEM GENÉRICO	LOTE	VALIDADE	QTDE	VL UNIT	TOTAL
FLUOXETINA, CLORIDRATO 20 MG (TEUTO) (692)	FLUOXETINA, CLORIDRATO 20 MG CÁPSULA (539)	25723022	30/10/2022	304.010 CAP	0,0605000	18.392,61
NITROFURANTOÍNA 100 MG (TEUTO) (772)	NITROFURANTOÍNA 100 MG COMP (614)	6624145	30/01/2023	22.680 CPR	0,2087998	4.735,58
SULFATO FERROSO 25 MG / ML GOTAS 30 ML (PHARMASCIENCE) (8456)	SULFATO FERROSO 25 MG / ML GOTAS 30 ML FRASCO (670)	70-004-20	30/10/2022	155 FR	0,7392258	114,58
GUACO (MIKANIA GLOMERATA) SOLUÇÃO ORAL (PHARMASCIENCE) (8450)	GUACO (MIKANIA GLOMERATA) SOLUÇÃO ORAL (1560)	116-012-20	30/11/2022	600 FR	2,745	1.647,00
						24.889,77

DATA: **26/03/2021 09:07** TIPO: **Nota fiscal** LOCAL: **ALMOXARIFADO D** USUÁRIO: **fabiola.fsl** **EMPENHO: 851/2021 - 25/01/2021 / NOTA FISCAL: 314263 - 24/03/2021** FORNEC/DOADOR: **SOMA/PR PRODUTOS HOSPITALARES**
ENTRADA: **34572** OBS:

ITEM DE ESTOQUE	ITEM GENÉRICO	LOTE	VALIDADE	QTDE	VL UNIT	TOTAL
HALOPERIDOL 5 MG / ML AMP 1 ML (UNIAO QUIMICA) (7590)	HALOPERIDOL 5 MG / ML AMPOLA (556)	2106569	28/02/2023	600 AMP	1,144	686,40
						686,40

DATA: **26/03/2021 13:09** TIPO: **Nota fiscal** LOCAL: **ALMOXARIFADO D** USUÁRIO: **fabiola.fsl** **NOTA FISCAL CONSÓRCIO PARANÁ SAÚDE: 2901563 - 15/03/2021 / LOTE CONSORCIO PARANÁ SAÚDE: 02/2021 - 26/03/2021** FORNEC/DOADOR: **CRISTALIA -**
ENTRADA: **34620** OBS:

ITEM DE ESTOQUE	ITEM GENÉRICO	LOTE	VALIDADE	QTDE	VL UNIT	TOTAL
AMITRIPTILINA, CLORIDRATO 25 MG (CRISTÁLIA) (8877)	AMITRIPTILINA, CLORIDRATO 25 MG COMP (410)	21010527	30/01/2023	42.800 CPR	0,10	4.280,00
AMITRIPTILINA, CLORIDRATO 25 MG (CRISTÁLIA) (8877)	AMITRIPTILINA, CLORIDRATO 25 MG COMP (410)	21010528	30/01/2023	57.200 CPR	0,10	5.720,00
						10.000,00

Este documento foi assinado eletronicamente por ROSIVALDA [illegible] LIMA.
Para verificar as assinaturas vá ao site https://sistemas.pmfi.pr.gov.br/sidpublico/verificar e utilize o código [illegible].

DATA: **26/03/2021 13:13** TIPO: **Nota fiscal** LOCAL: **ALMOXARIFADO D** USUÁRIO: **fabiola.fsl** **NOTA FISCAL CONSÓRCIO PARANÁ SAÚDE: 2900947 - 15/03/2021 / LOTE CONSORCIO PARANÁ SAÚDE: 02/2021 - 26/03/2021** FORNEC/DOADOR: **CRISTALIA -**
ENTRADA: **34623** OBS:

ITEM DE ESTOQUE	ITEM GENÉRICO	LOTE	VALIDADE	QTDE	VL UNIT	TOTAL
CLORPROMAZINA, CLORIDRATO 25 MG (CRISTALIA) (636)	CLORPROMAZINA, CLORIDRATO 25 MG COMP (482)	20110309	30/11/2023	15.000 CPR	0,20	3.000,00
						3.000,00

DATA: **26/03/2021 13:16** TIPO: **Nota fiscal** LOCAL: **ALMOXARIFADO D** USUÁRIO: **fabiola.fsl** **NOTA FISCAL CONSÓRCIO PARANÁ SAÚDE: 2900951 - 15/03/2021 / LOTE CONSORCIO PARANÁ SAÚDE: 02/2021 - 26/03/2021** FORNEC/DOADOR: **CRISTALIA -**
ENTRADA: **34625** OBS:

ITEM DE ESTOQUE	ITEM GENÉRICO	LOTE	VALIDADE	QTDE	VL UNIT	TOTAL
HALOPERIDOL 1 MG (CRISTALIA) (705)	HALOPERIDOL 1 MG COMP (552)	20110176	30/11/2022	8.000 CPR	0,118	944,00
						944,00

DATA: **26/03/2021 13:18** TIPO: **Nota fiscal** LOCAL: **ALMOXARIFADO D** USUÁRIO: **fabiola.fsl** **NOTA FISCAL: 2900949 - 15/03/2021 / LOTE CONSORCIO PARANÁ SAÚDE: 02/2021 - 26/03/2021** FORNEC/DOADOR: **CRISTALIA -**
ENTRADA: **34627** OBS:

ITEM DE ESTOQUE	ITEM GENÉRICO	LOTE	VALIDADE	QTDE	VL UNIT	TOTAL
FENOBARBITAL 100 MG (CRISTALIA) (682)	FENOBARBITAL 100 MG COMP (529)	20120298	30/12/2022	20.000 CPR	0,09	1.800,00
						1.800,00

DATA: **26/03/2021 15:03** TIPO: **Nota fiscal** LOCAL: **ALMOXARIFADO D** USUÁRIO: **barbara.bap** **EMPENHO: 849/2021 - 25/01/2021 / NOTA FISCAL: 16322 - 24/03/2021** FORNEC/DOADOR: **MG HOSPITALAR**
ENTRADA: **34656** OBS:

ITEM DE ESTOQUE	ITEM GENÉRICO	LOTE	VALIDADE	QTDE	VL UNIT	TOTAL
HALOPERIDOL 5 MG COMP (CRISTALIA) (707)	HALOPERIDOL 5 MG COMP (554)	20080024	30/08/2022	48.000 CPR	0,18	8.640,00
PROMETAZINA, CLORIDRATO 25 MG (CRISTALIA) (6918)	PROMETAZINA, CLORIDRATO 25 MG COMP (642)	20100021	30/10/2022	16.200 CPR	0,103	1.668,60
						10.308,60

DATA: **26/03/2021 15:05** TIPO: **Nota fiscal** LOCAL: **ALMOXARIFADO D** USUÁRIO: **barbara.bap** **EMPENHO: 867/2021 - 25/01/2021 / NOTA FISCAL: 16320 - 24/03/2021** FORNEC/DOADOR: **MG HOSPITALAR**
ENTRADA: **34657** OBS:

ITEM DE ESTOQUE	ITEM GENÉRICO	LOTE	VALIDADE	QTDE	VL UNIT	TOTAL
IMIPRAMINA, CLORIDRATO 25 MG (CRISTALIA) (722)	IMIPRAMINA, CLORIDRATO 25 MG COMP (569)	20070320	30/07/2022	56.000 CPR	0,30	16.800,00
						16.800,00

Total compra: 81.094,13

DATA: **29/03/2021 11:43** TIPO: **Nota fiscal** LOCAL: **ALMOXARIFADO D** USUÁRIO: **fabiola.fsl** **NOTA FISCAL CONSÓRCIO PARANÁ SAÚDE: 147726 - 25/03/2021 / LOTE CONSORCIO PARANÁ SAÚDE: 02/2021 - 29/03/2021** FORNEC/DOADOR: **CIAMED**
ENTRADA: **34722** OBS:

ITEM DE ESTOQUE	ITEM GENÉRICO	LOTE	VALIDADE	QTDE	VL UNIT	TOTAL
AMOXICILINA + CLAVULANATO DE POTÁSSIO 500 + 125 MG (GSK) (564)	AMOXICILINA 500 MG + CLAVULANATO DE POTÁSSIO 125 MG COMP (411)	N45L	30/05/2022	74.910 CPR	0,5580000	41.799,78
						41.799,78

Este documento foi assinado eletronicamente por ROSIVANA [illegible] LIMA.
Para verificar as assinaturas vá ao site https://sistemas.pmfi.pr.gov.br/sispublico/verificar e utilize o código [illegible].

DATA: **29/03/2021 11:45** TIPO: **Nota fiscal** LOCAL: **ALMOXARIFADO D** USUÁRIO: **fabiola.fsl** **NOTA FISCAL CONSÓRCIO PARANÁ SAÚDE: 77526 - 25/03/2021 / LOTE CONSORCIO PARANÁ SAÚDE: 02/2021 - 29/03/2021** FORNEC/DOADOR: **LICIMED LTDA**
ENTRADA: **34723** OBS:

ITEM DE ESTOQUE	ITEM GENÉRICO	LOTE	VALIDADE	QTDE	VL UNIT	TOTAL
CEFTRIAXONA 500MG IM + DILUENTE FRASCO-AMPOLA (MOMENTA) (8288)	CEFTRIAXONA 500MG IM + DILUENTE FRASCO-AMPOLA (2764)	709318A	30/12/2022	400 FR/AMP	8,60	3.440,00
						3.440,00

DATA: **29/03/2021 11:54** TIPO: **Nota fiscal** LOCAL: **ALMOXARIFADO D** USUÁRIO: **fabiola.fsl** **NOTA FISCAL CONSÓRCIO PARANÁ SAÚDE: 184980 - 24/03/2021 / LOTE CONSORCIO PARANÁ SAÚDE: 03/2021 - 29/03/2021** FORNEC/DOADOR: **PROMEFARMA**
ENTRADA: **34726** OBS:

ITEM DE ESTOQUE	ITEM GENÉRICO	LOTE	VALIDADE	QTDE	VL UNIT	TOTAL
HIDRÓXIDO DE ALUMÍNIO 60 MG / ML FRASCO (AIRELA) (8374)	HIDRÓXIDO DE ALUMÍNIO 60 MG / ML FRASCO (2776)	21B0249	28/02/2023	2.550 FR	2,3960	6.109,80
HIDRÓXIDO DE ALUMÍNIO 60 MG / ML FRASCO (AIRELA) (8374)	HIDRÓXIDO DE ALUMÍNIO 60 MG / ML FRASCO (2776)	21B0223	28/02/2023	5.700 FR	2,3960	13.657,20
DEXAMETASONA, ACETATO 0,1 % 10 G (GREEN PHARMA) (6928)	DEXAMETASONA, ACETATO 0.1 % 10 G BISNAGA (490)	13920	30/04/2023	1.700 BSN	0,8898	1.512,66
SINVASTATINA 40 MG (SANDOZ) (7622)	SINVASTATINA 40 MG COMP (661)	LC9384	30/12/2022	159.990 CPR	0,129	20.638,71
						41.918,37

DATA: **29/03/2021 12:04** TIPO: **Nota fiscal** LOCAL: **ALMOXARIFADO D** USUÁRIO: **fabiola.fsl** **EMPENHO: 845/2021 - 25/01/2021 / NOTA FISCAL: 622984 - 25/03/2021** FORNEC/DOADOR: **MEDILAR**
ENTRADA: **34731** OBS:

ITEM DE ESTOQUE	ITEM GENÉRICO	LOTE	VALIDADE	QTDE	VL UNIT	TOTAL
CLOMIPRAMINA, CLORIDRATO 25 MG (NOVARTIS) (7565)	CLOMIPRAMINA, CLORIDRATO 25 MG COMP (467)	2042901	30/04/2022	11.960 CPR	0,6416998	7.674,73
						7.674,73

DATA: **29/03/2021 12:07** TIPO: **Nota fiscal** LOCAL: **ALMOXARIFADO D** USUÁRIO: **fabiola.fsl** **EMPENHO: 858/2021 - 25/01/2021 / NOTA FISCAL: 622986 - 25/03/2021** FORNEC/DOADOR: **MEDILAR**
ENTRADA: **34732** OBS:

ITEM DE ESTOQUE	ITEM GENÉRICO	LOTE	VALIDADE	QTDE	VL UNIT	TOTAL
COLAGENASE 1,2 UI (ABBOTT) (640)	COLAGENASE 1.2 UI SEM CLORANFENICOL POMADA 30 G (486)	1146075	30/01/2024	150 BSN	12,7761333	1.916,42
						1.916,42

DATA: **29/03/2021 12:13** TIPO: **Nota fiscal** LOCAL: **ALMOXARIFADO D** USUÁRIO: **fabiola.fsl** **EMPENHO: 3707/2021 - 17/03/2021 / NOTA FISCAL: 147609 - 24/03/2021** FORNEC/DOADOR: **CIAMED**
ENTRADA: **34733** OBS:

ITEM DE ESTOQUE	ITEM GENÉRICO	LOTE	VALIDADE	QTDE	VL UNIT	TOTAL
AMOXICILINA + CLAVULANATO DE POTÁSSIO 500 + 125 MG (GSK) (564)	AMOXICILINA 500 MG + CLAVULANATO DE POTÁSSIO 125 MG COMP (411)	UK4H	30/03/2022	30.000 CPR	0,6098000	18.294,00
						18.294,00

Este documento foi assinado eletronicamente por ROSIVANA [illegible] LIMA.
Para verificar as assinaturas vá ao site https://sistemas.pmfi.pr.gov.br/sidpublico/verificar e utilize o código [illegible].

RELATÓRIO DE ENTRADAS - NO PERÍODO DE: 01/01/2021 até 31/12/2021
LOCAL: ALMOXARIFADO DE MEDICAMENTOS
TIPO: Nota fiscal
Tipo do relatório: Detalhado

DATA: **29/03/2021 12:15** TIPO: **Nota fiscal** LOCAL: **ALMOXARIFADO D** USUÁRIO: **fabiola.fsl** **EMPENHO: 3712/2021 - 17/03/2021 / NOTA FISCAL: 799565 - 25/03/2021** FORNEC/DOADOR: **PRATI DONADUZZI -**
ENTRADA: **34735** OBS:

ITEM DE ESTOQUE	ITEM GENÉRICO	LOTE	VALIDADE	QTDE	VL UNIT	TOTAL
PARACETAMOL 500 MG (PRATI) (786)	PARACETAMOL 500 MG COMP (628)	21C37D	30/03/2023	400.000 CPR	0,0833	33.320,00
						33.320,00

DATA: **29/03/2021 12:54** TIPO: **Nota fiscal** LOCAL: **ALMOXARIFADO D** USUÁRIO: **fabiola.fsl** **EMPENHO: 833/2021 - 25/01/2021 / NOTA FISCAL: 622655 - 25/03/2021** FORNEC/DOADOR: **MEDILAR**
ENTRADA: **34744** OBS:

ITEM DE ESTOQUE	ITEM GENÉRICO	LOTE	VALIDADE	QTDE	VL UNIT	TOTAL
METOCLOPRAMIDA, CLORIDRATO 4 MG / ML 10 ML (MARIOL) (755)	METOCLOPRAMIDA, CLORIDRATO 4 MG / ML FRASCO 10 ML (598)	204036A	30/10/2022	1.131 FR	0,9394960	1.062,57
						1.062,57

DATA: **29/03/2021 12:58** TIPO: **Nota fiscal** LOCAL: **ALMOXARIFADO D** USUÁRIO: **fabiola.fsl** **EMPENHO: 816/2021 - 25/01/2021 / NOTA FISCAL: 3793 - 26/03/2021** FORNEC/DOADOR: **ANJOMEDI**
ENTRADA: **34745** OBS:

ITEM DE ESTOQUE	ITEM GENÉRICO	LOTE	VALIDADE	QTDE	VL UNIT	TOTAL
ESCOPOLAMINA, BUTILBROMETO 20 MG / ML AMPOLA 1 ML (FARMACE) (1318)	ESCOPOLAMINA, BUTILBROMETO 20 MG / ML AMPOLA 1 ML (565)	HS21A003	30/01/2023	3.200 AMP	1,24	3.968,00
						3.968,00

Total compra: 153.393,87

DATA: **30/03/2021 09:56** TIPO: **Nota fiscal** LOCAL: **ALMOXARIFADO D** USUÁRIO: **fabiola.fsl** **NOTA FISCAL CONSÓRCIO PARANÁ SAÚDE: 314563 - 26/03/2021 / LOTE CONSORCIO PARANÁ SAÚDE: 03/2021 - 30/03/2021** FORNEC/DOADOR: **SOMA/PR PRODUTOS HOSPITALARES**
ENTRADA: **34784** OBS:

ITEM DE ESTOQUE	ITEM GENÉRICO	LOTE	VALIDADE	QTDE	VL UNIT	TOTAL
DOXAZOSINA, MESILATO 2 MG (EMS) (8279)	DOXAZOSINA, MESILATO 2 MG COMP (592)	2C1495	30/12/2022	30.000 CPR	0,08	2.400,00
PROMETAZINA, CLORIDRATO 25 MG (CRISTALIA) (6918)	PROMETAZINA, CLORIDRATO 25 MG COMP (642)	4054279	30/12/2022	24.400 CPR	0,08780	2.142,32
						4.542,32

Total compra: 4.542,32

DATA: **31/03/2021 10:50** TIPO: **Nota fiscal** LOCAL: **ALMOXARIFADO D** USUÁRIO: **barbara.bap** **EMPENHO: 862/2021 - 25/01/2021 / NOTA FISCAL: 325762 - 25/03/2021** FORNEC/DOADOR: **ALTERMED MATERIAL MEDICO HOSPITALAR LTDA -**
ENTRADA: **34907** OBS:

ITEM DE ESTOQUE	ITEM GENÉRICO	LOTE	VALIDADE	QTDE	VL UNIT	TOTAL
GENTAMICINA, SULFATO 40 MG / ML (HYPOFARMA) (9033)	GENTAMICINA, SULFATO 40 MG / ML AMPOLA (545)	20111430	30/11/2022	500 AMP	0,79240	396,20
						396,20

Total compra: 396,20

Este documento foi assinado eletronicamente por ROSIVANA [illegible] LIMA.
Para verificar as assinaturas vá ao site https://sistemas.pmfi.pr.gov.br/sipublico/verificar e utilize o código [illegible].

DATA: **05/04/2021 10:19** TIPO: **Nota fiscal** LOCAL: **ALMOXARIFADO D** USUÁRIO: **fabiola.fsl** **NOTA FISCAL CONSÓRCIO PARANÁ SAÚDE: 253764 - 20/03/2021 / LOTE CONSORCIO PARANÁ SAÚDE: 02/2021 - 31/03/2021** FORNEC/DOADOR: **FARMACE - INDUSTRIA QUIMICO-FARMACEUTICA CEARENSE LTDA-**
ENTRADA: **35088** OBS:

ITEM DE ESTOQUE	ITEM GENÉRICO	LOTE	VALIDADE	QTDE	VL UNIT	TOTAL
PARACETAMOL 200 MG / ML 10 ML (FARMACE) (787)	PARACETAMOL GOTAS 200 MG / ML FRASCO (629)	PC20I530	30/09/2022	2.600 FR	0,76	1.976,00
ÁGUA DESTILADA 10 ML (FARMACE) (1158)	ÁGUA DESTILADA 10 ML AMPOLA (400)	21C10098D	30/03/2023	10.000 AMP	0,19	1.900,00
DEXAMETASONA, FOSFATO DISSÓDICO 4 MG / ML 2,5 ML (FARMACE) (647)	DEXAMETASONA, FOSFATO DISSÓDICO 4 MG / ML AMPOLA 2,5 ML (493)	DX20J162	30/10/2022	7.900 AMP	0,59	4.661,00
DIPIRONA SÓDICA 500 MG / ML AMP 2 ML (FARMACE) (1451)	DIPIRONA SÓDICA 500 MG / ML AMPOLA 2 ML (506)	DP21A015	30/01/2023	16.500 AMP	0,4990	8.233,50
						16.770,50

DATA: **05/04/2021 10:32** TIPO: **Nota fiscal** LOCAL: **ALMOXARIFADO D** USUÁRIO: **fabiola.fsl** **NOTA FISCAL CONSÓRCIO PARANÁ SAÚDE: 124177 - 29/03/2021 / LOTE CONSORCIO PARANÁ SAÚDE: 02/2021 - 31/03/2021** FORNEC/DOADOR: **MERCO SOLUCOES EM SAUDE**
ENTRADA: **35095** OBS:

ITEM DE ESTOQUE	ITEM GENÉRICO	LOTE	VALIDADE	QTDE	VL UNIT	TOTAL
LEVOTIROXINA SÓDICA 100 MCG (SANOFI) (9067)	LEVOTIROXINA SÓDICA 100 MCG COMP (586)	BRA00732	30/04/2022	40.980 CPR	0,0556000	2.278,49
						2.278,49

DATA: **05/04/2021 10:51** TIPO: **Nota fiscal** LOCAL: **ALMOXARIFADO D** USUÁRIO: **fabiola.fsl** **NOTA FISCAL CONSÓRCIO PARANÁ SAÚDE: 514282 - 30/03/2021 / LOTE CONSORCIO PARANÁ SAÚDE: 02/2021 - 31/03/2021** FORNEC/DOADOR: **PHARMA LOG PRODUTOS FARMACEUTICOS LTDA**
ENTRADA: **35100** OBS:

ITEM DE ESTOQUE	ITEM GENÉRICO	LOTE	VALIDADE	QTDE	VL UNIT	TOTAL
LEVOTIROXINA SÓDICA 50 MCG (ACHE) (8109)	LEVOTIROXINA SÓDICA 50 MCG COMP (588)	2013776	30/12/2022	119.520 CPR	0,0613333	7.330,56
LEVOTIROXINA SÓDICA 50 MCG (ACHE) (8109)	LEVOTIROXINA SÓDICA 50 MCG COMP (588)	2013779	30/11/2022	14.550 CPR	0,0613333	892,40
LEVOTIROXINA SÓDICA 50 MCG (ACHE) (8109)	LEVOTIROXINA SÓDICA 50 MCG COMP (588)	2015183	30/12/2022	480 CPR	0,0613333	29,44
						8.252,40

DATA: **05/04/2021 11:05** TIPO: **Nota fiscal** LOCAL: **ALMOXARIFADO D** USUÁRIO: **fabiola.fsl** **EMPENHO: 3949/2021 - 23/03/2021 / NOTA FISCAL: 2919624 - 29/03/2021** FORNEC/DOADOR: **CRISTALIA -**
ENTRADA: **35117** OBS:

ITEM DE ESTOQUE	ITEM GENÉRICO	LOTE	VALIDADE	QTDE	VL UNIT	TOTAL
FENTANILA, CITRATO 0,05 MG / ML AMP 10 ML (CRISTALIA) (686)	FENTANILA, CITRATO 0.05 MG / ML AMPOLA 10 ML (533)	21020074	28/02/2024	1.000 AMP	3,99	3.990,00
						3.990,00

DATA: **05/04/2021 11:09** TIPO: **Nota fiscal** LOCAL: **ALMOXARIFADO D** USUÁRIO: **fabiola.fsl** **EMPENHO: 18680/2020 - 11/11/2020 / NOTA FISCAL: 2852 - 25/03/2021** FORNEC/DOADOR: **RG2S PRODUTOS DE SAÚDE**
ENTRADA: **35119** OBS:

ITEM DE ESTOQUE	ITEM GENÉRICO	LOTE	VALIDADE	QTDE	VL UNIT	TOTAL
ACIDO ASCORBICO 100 MG/ML AMP 5 ML (HYPOFARMA) (8128)	ACIDO ASCORBICO 100 MG / ML AMPOLA (117)	21010037	30/01/2023	6.000 AMP	0,6006	3.603,60
						3.603,60

Este documento foi assinado eletronicamente por [illegible] LIMA.
Para verificar as assinaturas vá ao site https://sistemas.pmfi.pr.gov.br/sidpublico/verificar e utilize o código [illegible].

DATA: **05/04/2021 11:14** TIPO: **Nota fiscal** LOCAL: **ALMOXARIFADO D** USUÁRIO: **fabiola.fsl** **EMPENHO: 845/2021 - 25/01/2021 / NOTA FISCAL: 623448 - 26/03/2021** FORNEC/DOADOR: **MEDILAR**
ENTRADA: **35120** OBS:

ITEM DE ESTOQUE	ITEM GENÉRICO	LOTE	VALIDADE	QTDE	VL UNIT	TOTAL
CLOMIPRAMINA, CLORIDRATO 25 MG (NOVARTIS) (7565)	CLOMIPRAMINA, CLORIDRATO 25 MG COMP (467)	2102422	30/06/2022	18.040 CPR	0,6417001	11.576,27
						11.576,27

DATA: **05/04/2021 11:18** TIPO: **Nota fiscal** LOCAL: **ALMOXARIFADO D** USUÁRIO: **fabiola.fsl** **EMPENHO: 2667/2021 - 25/02/2021 / NOTA FISCAL: 9569 - 26/03/2021** FORNEC/DOADOR: **AR FIORENZANO DISTRIBUIDORA DE MEDICAMENTOS LTDA - EP**
ENTRADA: **35121** OBS:

ITEM DE ESTOQUE	ITEM GENÉRICO	LOTE	VALIDADE	QTDE	VL UNIT	TOTAL
ESPIRAMICINA 1,5 MUI (SANOFI) (675)	ESPIRAMICINA 1.5 UI (522)	212760A	30/09/2022	112 CPR	3,415	382,48
						382,48

DATA: **05/04/2021 11:39** TIPO: **Nota fiscal** LOCAL: **ALMOXARIFADO D** USUÁRIO: **fabiola.fsl** **NOTA FISCAL CONSÓRCIO PARANÁ SAÚDE: 52081 - 11/03/2021 / LOTE CONSORCIO PARANÁ SAÚDE: 03/2021 - 23/03/2021** FORNEC/DOADOR: **ATONS DO BRASIL**
ENTRADA: **35125** OBS:

ITEM DE ESTOQUE	ITEM GENÉRICO	LOTE	VALIDADE	QTDE	VL UNIT	TOTAL
CARVEDILOL 12,5 MG (EMS) (7961)	CARVEDILOL 12.5 MG COMP (450)	2C5748	30/01/2023	102.600 CPR	0,1248	12.804,48
CARVEDILOL 6,25 MG (EMS) (7542)	CARVEDILOL 6.25 MG COMP (453)	2C2953	30/01/2023	27.420 CPR	0,1135999	3.114,91
						15.919,39

DATA: **05/04/2021 11:47** TIPO: **Nota fiscal** LOCAL: **ALMOXARIFADO D** USUÁRIO: **fabiola.fsl** **NOTA FISCAL CONSÓRCIO PARANÁ SAÚDE: 171854 - 29/03/2021 / LOTE CONSORCIO PARANÁ SAÚDE: 02/2021 - 31/03/2021** FORNEC/DOADOR: **PONTAMED**
ENTRADA: **35126** OBS:

ITEM DE ESTOQUE	ITEM GENÉRICO	LOTE	VALIDADE	QTDE	VL UNIT	TOTAL
ANLODIPINO, BESILATO 5 MG (GEOLAB) (1431)	ANLODIPINO, BESILATO 5 MG COMP (417)	2017308	30/12/2022	318.000 CPR	0,0332000	10.557,60
DIGOXINA 0,25 MG (PHARLAB) (654)	DIGOXINA 0.25 MG COMP (500)	20003622	30/07/2022	14.500 CPR	0,0798	1.157,10
						11.714,70

DATA: **05/04/2021 12:03** TIPO: **Nota fiscal** LOCAL: **ALMOXARIFADO D** USUÁRIO: **fabiola.fsl** **NOTA FISCAL CONSÓRCIO PARANÁ SAÚDE: 171853 - 29/03/2021 / LOTE CONSORCIO PARANÁ SAÚDE: 03/2021 - 31/03/2021** FORNEC/DOADOR: **PONTAMED**
ENTRADA: **35129** OBS:

ITEM DE ESTOQUE	ITEM GENÉRICO	LOTE	VALIDADE	QTDE	VL UNIT	TOTAL
OMEPRAZOL 20 MG (GEOLAB) (898)	OMEPRAZOL 20 MG CÁPSULA (621)	1174/20	30/09/2022	309.000 CAP	0,08	24.720,00
OMEPRAZOL 20 MG (GEOLAB) (898)	OMEPRAZOL 20 MG CÁPSULA (621)	1170/20	30/08/2022	91.000 CAP	0,08	7.280,00
SULFAMETOXAZOL 40 MG/ML + TRIMETROPRIMA 8 MG/ML (EMS) (9091)	SULFAMETOXAZOL + TRIMETROPRIMA 200 + 40 MG / 5 ML FRASCO (666)	1Y1664	30/10/2022	431 FR	4,6893039	2.021,09
						34.021,09

Este documento foi assinado eletronicamente por [illegible] LIMA.
Para verificar as assinaturas vá ao site https://sistemas.pmfi.pr.gov.br/sidpublico/verificar e utilize o código [illegible].

DATA: **05/04/2021 12:36** TIPO: **Nota fiscal** LOCAL: **ALMOXARIFADO D** USUÁRIO: **fabiola.fsl** **NOTA FISCAL CONSÓRCIO PARANÁ SAÚDE: 14477 - 24/03/2021 / LOTE CONSORCIO PARANÁ SAÚDE: 02/2021 - 31/03/2021** FORNEC/DOADOR: **IFAL IND E COM DE PRODUTOS FARMACEUTICOS LTDA**
ENTRADA: **35131** OBS:

ITEM DE ESTOQUE	ITEM GENÉRICO	LOTE	VALIDADE	QTDE	VL UNIT	TOTAL
PERMETRINA 5 % LOÇÃO 60 ML (IFAL) (894)	PERMETRINA 5 % LOÇÃO 50 MG / ML FRASCO 60 ML (944)	09221	30/03/2024	650 FR	2,1785077	1.416,03
						1.416,03

DATA: **05/04/2021 12:45** TIPO: **Nota fiscal** LOCAL: **ALMOXARIFADO D** USUÁRIO: **fabiola.fsl** **EMPENHO: 3706/2021 - 17/03/2021 / NOTA FISCAL: 315067 - 01/04/2021** FORNEC/DOADOR: **SOMA/PR PRODUTOS HOSPITALARES**
ENTRADA: **35133** OBS:

ITEM DE ESTOQUE	ITEM GENÉRICO	LOTE	VALIDADE	QTDE	VL UNIT	TOTAL
METOCLOPRAMIDA, CLORIDRATO 10 MG (BELFAR) (7579)	METOCLOPRAMIDA, CLORIDRATO 10 MG COMP (597)	110256	30/11/2022	36.000 CPR	0,0857	3.085,20
						3.085,20

DATA: **05/04/2021 12:50** TIPO: **Nota fiscal** LOCAL: **ALMOXARIFADO D** USUÁRIO: **fabiola.fsl** **EMPENHO: 3948/2021 - 23/03/2021 / NOTA FISCAL: 245302 - 29/03/2021** FORNEC/DOADOR: **DIMASTER**
ENTRADA: **35134** OBS:

ITEM DE ESTOQUE	ITEM GENÉRICO	LOTE	VALIDADE	QTDE	VL UNIT	TOTAL
ESCOPOLAMINA, BUTILBROMETO 10 MG (GREENPHARMA) (1377)	ESCOPOLAMINA, BUTILBROMETO 10 MG COMP (564)	002120	30/08/2023	36.840 CPR	0,4480000	16.504,32
ESCOPOLAMINA, BUTILBROMETO 10 MG (GREENPHARMA) (1377)	ESCOPOLAMINA, BUTILBROMETO 10 MG COMP (564)	002220	30/08/2023	64.140 CPR	0,4480000	28.734,72
						45.239,04

DATA: **05/04/2021 12:53** TIPO: **Nota fiscal** LOCAL: **ALMOXARIFADO D** USUÁRIO: **fabiola.fsl** **EMPENHO: 3947/2021 - 23/03/2021 / NOTA FISCAL: 245303 - 29/03/2021** FORNEC/DOADOR: **DIMASTER**
ENTRADA: **35135** OBS:

ITEM DE ESTOQUE	ITEM GENÉRICO	LOTE	VALIDADE	QTDE	VL UNIT	TOTAL
ESCOPOLAMINA, BUTILBROMETO 10 MG (GREENPHARMA) (1377)	ESCOPOLAMINA, BUTILBROMETO 10 MG COMP (564)	002120	30/08/2023	63.000 CPR	0,4480000	28.224,00
						28.224,00

Total compra: 186.473,19

DATA: **06/04/2021 08:36** TIPO: **Nota fiscal** LOCAL: **ALMOXARIFADO D** USUÁRIO: **fabiola.fsl** **EMPENHO: 3950/2021 - 23/03/2021 / NOTA FISCAL: 491741 - 29/03/2021** FORNEC/DOADOR: **UNIAO QUIMICA FARMACEUTICA NACIONAL S A**
ENTRADA: **35182** OBS:

ITEM DE ESTOQUE	ITEM GENÉRICO	LOTE	VALIDADE	QTDE	VL UNIT	TOTAL
MIDAZOLAM 50 MG / 10 ML (UNIÃO QUIMICA) (763)	MIDAZOLAM 50 MG / 10 ML AMPOLA (606)	2109852	30/03/2023	2.000 AMP	6,00	12.000,00
						12.000,00

DATA: **06/04/2021 08:42** TIPO: **Nota fiscal** LOCAL: **ALMOXARIFADO D** USUÁRIO: **fabiola.fsl** **NOTA FISCAL CONSÓRCIO PARANÁ SAÚDE: 95748 - 30/03/2021 / LOTE CONSORCIO PARANÁ SAÚDE: 02/2021 - 05/04/2021** FORNEC/DOADOR: **SULMEDIC COMERCIAL**
ENTRADA: **35183** OBS:

ITEM DE ESTOQUE	ITEM GENÉRICO	LOTE	VALIDADE	QTDE	VL UNIT	TOTAL
CLOMIPRAMINA, CLORIDRATO 25 MG (EMS) (622)	CLOMIPRAMINA, CLORIDRATO 25 MG COMP (467)	2C1652	30/09/2022	1.500 CPR	0,5415	812,25
						812,25

Este documento foi assinado eletronicamente por ROSANA [illegible] LIMA.
Para verificar as assinaturas vá ao site https://sistemas.pmfi.pr.gov.br/sidpublico/verificar e utilize o código [illegible].

DATA: **06/04/2021 08:46** TIPO: **Nota fiscal** LOCAL: **ALMOXARIFADO D** USUÁRIO: **fabiola.fsl** **NOTA FISCAL CONSÓRCIO PARANÁ SAÚDE: 165432 - 01/04/2021 / LOTE CONSORCIO PARANÁ SAÚDE: 02/2021 - 05/04/2021** FORNEC/DOADOR: **NUNESFARMA DISTRIBUIDORA DE PRODUTOS FARMAC. LTDA**
ENTRADA: **35184** OBS:

ITEM DE ESTOQUE	ITEM GENÉRICO	LOTE	VALIDADE	QTDE	VL UNIT	TOTAL
CARBONATO DE CÁLCIO 500 MG (1250 MG) (NUNESFARMA) (599)	CARBONATO DE CALCIO 500 MG (1250 MG) COMP (447)	NT00373	30/10/2023	30.000 CPR	0,28	8.400,00
						8.400,00

DATA: **06/04/2021 10:29** TIPO: **Nota fiscal** LOCAL: **ALMOXARIFADO D** USUÁRIO: **fabiola.fsl** **NOTA FISCAL CONSÓRCIO PARANÁ SAÚDE: 5167 - 26/03/2021 / LOTE CONSORCIO PARANÁ SAÚDE: 02/2021 - 06/04/2021** FORNEC/DOADOR: **ART VITA**
ENTRADA: **35196** OBS:

ITEM DE ESTOQUE	ITEM GENÉRICO	LOTE	VALIDADE	QTDE	VL UNIT	TOTAL
CARBONATO DE CALCIO 600MG + VITAMINA D 400 UI (BIONATUS) (7962)	CARBONATO DE CALCIO 600 MG + VITAMINA D 400 UI COMP (2588)	B21B5190	28/02/2023	23.265 CPR	0,0955998	2.224,13
CARBONATO DE CALCIO 600MG + VITAMINA D 400 UI (BIONATUS) (7962)	CARBONATO DE CALCIO 600 MG + VITAMINA D 400 UI COMP (2588)	B21B5191	28/02/2023	50.985 CPR	0,0956001	4.874,17
						7.098,30

DATA: **06/04/2021 12:36** TIPO: **Nota fiscal** LOCAL: **ALMOXARIFADO D** USUÁRIO: **fabiola.fsl** **NOTA FISCAL CONSÓRCIO PARANÁ SAÚDE: 101073 - 05/04/2021 / LOTE CONSORCIO PARANÁ SAÚDE: 02/2021 - 06/04/2021** FORNEC/DOADOR: **PROHOSP DISTRIBUIDORA**
ENTRADA: **35211** OBS:

ITEM DE ESTOQUE	ITEM GENÉRICO	LOTE	VALIDADE	QTDE	VL UNIT	TOTAL
ACICLOVIR 200 MG COMPRIMIDO (RANBAXY) (8037)	ACICLOVIR 200 MG COMP (392)	DFB0211A	30/10/2023	18.000 CPR	0,1940000	3.492,00
						3.492,00

Total compra: 31.802,55

DATA: **07/04/2021 08:27** TIPO: **Nota fiscal** LOCAL: **ALMOXARIFADO D** USUÁRIO: **fabiola.fsl** **NOTA FISCAL CONSÓRCIO PARANÁ SAÚDE: 133696 - 01/04/2021 / LOTE CONSORCIO PARANÁ SAÚDE: 02/2021 - 06/04/2021** FORNEC/DOADOR: **INOVAMED COMERCIO DE MEDICAMENTOS LTDA - EPP**
ENTRADA: **35243** OBS:

ITEM DE ESTOQUE	ITEM GENÉRICO	LOTE	VALIDADE	QTDE	VL UNIT	TOTAL
FLUCONAZOL 150 MG (MEDQUÍMICA) (688)	FLUCONAZOL 150 MG CÁPSULA (535)	O02865	30/08/2022	900 CAP	0,33300	299,70
						299,70

Total compra: 299,70

Este documento foi assinado eletronicamente por ROSANA [illegible] LIMA.
Para verificar as assinaturas vá ao site https://sistemas.pmfi.pr.gov.br/sidpublico/verificar e utilize o código [illegible].

DATA: **08/04/2021 12:11** TIPO: **Nota fiscal** LOCAL: **ALMOXARIFADO D** USUÁRIO: **fabiola.fsl** **NOTA FISCAL CONSÓRCIO PARANÁ SAÚDE: 186529 - 05/04/2021 / LOTE CONSORCIO PARANÁ SAÚDE: 02/2021 - 07/04/2021** FORNEC/DOADOR: **PROMEFARMA**
ENTRADA: **35321** OBS:

ITEM DE ESTOQUE	ITEM GENÉRICO	LOTE	VALIDADE	QTDE	VL UNIT	TOTAL
DEXCLORFENIRAMINA, MALEATO 2 MG (NEOQUÍMICA) (7567)	DEXCLORFENIRAMINA, MALEATO 2 MG COMP (494)	B20M0117	30/12/2022	126.300 CPR	0,0615	7.767,45
LIDOCAÍNA, CLORIDRATO GEL 2% 30 G (NEO QUÍMICA) (7098)	LIDOCAÍNA, CLORIDRATO 2 % GEL 30 G BISNAGA (590)	B20G0845	30/07/2022	1.700 BSN	2,3738	4.035,46
LEVODOPA 100 MG + BENSERAZIDA 25 MG CÁPSULA HBS (ROCHE) (734)	LEVODOPA 100 MG + BENSERAZIDA 25 MG CÁPSULA HBS (579)	M3081R01	30/07/2023	12.000 CAP	1,7177	20.612,40
PREDNISONA 20 MG (NEO QUIMICA) (1128)	PREDNISONA 20 MG COMP (639)	B21A1696	30/01/2024	34.800 CPR	0,1361	4.736,28
						37.151,59

DATA: **08/04/2021 12:19** TIPO: **Nota fiscal** LOCAL: **ALMOXARIFADO D** USUÁRIO: **fabiola.fsl** **NOTA FISCAL CONSÓRCIO PARANÁ SAÚDE: 147727 - 25/03/2021 / LOTE CONSORCIO PARANÁ SAÚDE: 03/2021 - 08/04/2021** FORNEC/DOADOR: **CIAMED**
ENTRADA: **35322** OBS:

ITEM DE ESTOQUE	ITEM GENÉRICO	LOTE	VALIDADE	QTDE	VL UNIT	TOTAL
SALBUTAMOL, SULFATO 100 MCG - 200 DOSES AEROSOL (GSK) (8437)	SALBUTAMOL, SULFATO 100 MCG AEROSOL, FRASCO C/ 200 DOSES (656)	TG5D	30/10/2022	280 FR	7,39	2.069,20
						2.069,20

DATA: **08/04/2021 12:24** TIPO: **Nota fiscal** LOCAL: **ALMOXARIFADO D** USUÁRIO: **fabiola.fsl** **EMPENHO: 3708 - 17/03/2021 / NOTA FISCAL: 186506 - 05/04/2021** FORNEC/DOADOR: **PROMEFARMA**
ENTRADA: **35323** OBS:

ITEM DE ESTOQUE	ITEM GENÉRICO	LOTE	VALIDADE	QTDE	VL UNIT	TOTAL
PREDNISONA 20 MG (NEO QUIMICA) (1128)	PREDNISONA 20 MG COMP (639)	B21B1534	28/02/2024	35.720 CPR	0,16	5.715,20
PREDNISONA 20 MG (NEO QUIMICA) (1128)	PREDNISONA 20 MG COMP (639)	B21B1530	28/02/2024	4.280 CPR	0,16	684,80
						6.400,00

DATA: **08/04/2021 13:44** TIPO: **Nota fiscal** LOCAL: **ALMOXARIFADO D** USUÁRIO: **barbara.bap** FORNEC/DOADOR: **SECRETARIA DE ESTADO DA SAUDE DO PARANA - 9ª REGIONAL DE SAUDE**
ENTRADA: **35337** OBS:

ITEM DE ESTOQUE	ITEM GENÉRICO	LOTE	VALIDADE	QTDE	VL UNIT	TOTAL
INSULINA NPH (9ªRS) 100 UI/10 ML FRASCO (BAHIAFARMA) (6595)	INSULINA NPH (9ªRS) 100 UI /10 ML FRASCO (699)	145A1020A	30/12/2023	840 FR	10,30	8.652,00
						8.652,00

DATA: **08/04/2021 13:46** TIPO: **Nota fiscal** LOCAL: **ALMOXARIFADO D** USUÁRIO: **barbara.bap** FORNEC/DOADOR: **SECRETARIA DE ESTADO DA SAUDE DO PARANA - 9ª REGIONAL DE SAUDE**
ENTRADA: **35338** OBS:

ITEM DE ESTOQUE	ITEM GENÉRICO	LOTE	VALIDADE	QTDE	VL UNIT	TOTAL
IMUNOGLOBULINA 300 MCG (CSL BEHRING) (1152)	IMUNOGLOBULINA 300 MCG (1142)	P100172577	27/10/2022	30 UN	203,80	6.114,00
						6.114,00

Total compra: 60.386,79

Este documento foi assinado eletronicamente por ROSIVAN EMERSON LIMA.
Para verificar as assinaturas vá ao site https://sistemas.pmfi.pr.gov.br/sidpublico/verificar e utilize o código 00ZM0316-2B5D-4B76-B79E-0A5E0E0A7E84.

DATA: **09/04/2021 09:02** TIPO: **Nota fiscal** LOCAL: **ALMOXARIFADO D** USUÁRIO: **fabiola.fsl** **NOTA FISCAL CONSÓRCIO PARANÁ SAÚDE: 611916 - 31/03/2021 / LOTE CONSORCIO PARANÁ SAÚDE: 03/2021 - 09/04/2021** FORNEC/DOADOR: **CIMED INDUSTRIA DE MEDICAMENTOS LTDA**
ENTRADA: **35366** OBS:

ITEM DE ESTOQUE	ITEM GENÉRICO	LOTE	VALIDADE	QTDE	VL UNIT	TOTAL
SINVASTATINA 20 MG (CIMED) (6505)	SINVASTATINA 20 MG COMP (660)	2105911	30/03/2023	180.500 CPR	0,0537	9.692,85
						9.692,85

Total compra: 9.692,85

DATA: **12/04/2021 10:09** TIPO: **Nota fiscal** LOCAL: **ALMOXARIFADO D** USUÁRIO: **fabiola.fsl** **NOTA FISCAL CONSÓRCIO PARANÁ SAÚDE: 2224076 - 07/04/2021 / LOTE CONSORCIO PARANÁ SAÚDE: 03/2021 - 07/04/2021** FORNEC/DOADOR: **CIRURGICA MAFRA -**
ENTRADA: **35461** OBS:

ITEM DE ESTOQUE	ITEM GENÉRICO	LOTE	VALIDADE	QTDE	VL UNIT	TOTAL
LEVOTIROXINA SÓDICA 25 MCG (SANOFI) (8457)	LEVOTIROXINA SÓDICA 25 MCG COMP (587)	BRA01136	30/04/2022	68.760 CPR	0,04	2.750,40
						2.750,40

DATA: **12/04/2021 10:19** TIPO: **Nota fiscal** LOCAL: **ALMOXARIFADO D** USUÁRIO: **fabiola.fsl** **EMPENHO: 858/2021 - 25/01/2021 / NOTA FISCAL: 626464 - 06/04/2021** FORNEC/DOADOR: **MEDILAR**
ENTRADA: **35463** OBS:

ITEM DE ESTOQUE	ITEM GENÉRICO	LOTE	VALIDADE	QTDE	VL UNIT	TOTAL
CICLOBENZAPRINA, CLORIDRATO 5 MG (APSEN) (9144)	CICLOBENZAPRINA, CLORIDRATO 5 MG COMP (460)	20100350	30/10/2022	1.050 CPR	0,1238952	130,09
						130,09

DATA: **12/04/2021 13:02** TIPO: **Nota fiscal** LOCAL: **ALMOXARIFADO D** USUÁRIO: **fabiola.fsl** **EMPENHO: 848/2021 - 25/01/2021 / NOTA FISCAL: 615818 - 07/04/2021** FORNEC/DOADOR: **CIMED INDUSTRIA DE MEDICAMENTOS LTDA**
ENTRADA: **35481** OBS:

ITEM DE ESTOQUE	ITEM GENÉRICO	LOTE	VALIDADE	QTDE	VL UNIT	TOTAL
ACICLOVIR 200 MG COMPRIMIDO (CIMED) (1149)	ACICLOVIR 200 MG COMP (392)	2105400	28/02/2023	6.000 CPR	0,175	1.050,00
ENALAPRIL, MALEATO 20 MG (CIMED) (6783)	ENALAPRIL, MALEATO 20 MG COMP (517)	2105632	30/09/2022	50.000 CPR	0,047	2.350,00
ENALAPRIL, MALEATO 20 MG (CIMED) (6783)	ENALAPRIL, MALEATO 20 MG COMP (517)	2106030	30/09/2022	30.000 CPR	0,047	1.410,00
SINVASTATINA 40 MG (CIMED) (8035)	SINVASTATINA 40 MG COMP (661)	2105290	28/02/2023	66.000 CPR	0,113	7.458,00
						12.268,00

DATA: **12/04/2021 13:12** TIPO: **Nota fiscal** LOCAL: **ALMOXARIFADO D** USUÁRIO: **fabiola.fsl** **EMPENHO: 848/2021 - 25/01/2021 / NOTA FISCAL: 615394 - 07/04/2021** FORNEC/DOADOR: **CIMED INDUSTRIA DE MEDICAMENTOS LTDA**
ENTRADA: **35482** OBS:

ITEM DE ESTOQUE	ITEM GENÉRICO	LOTE	VALIDADE	QTDE	VL UNIT	TOTAL
DOXAZOSINA, MESILATO 2 MG (CIMED) (9153)	DOXAZOSINA, MESILATO 2 MG COMP (592)	2105742	28/02/2023	30.000 CPR	0,088	2.640,00
						2.640,00

Total compra: 17.788,49

Este documento foi assinado eletronicamente por ROSIVANA [illegible] LIMA.
Para verificar as assinaturas vá ao site https://sistemas.pmfi.pr.gov.br/sipublico/verificar e utilize o código [illegible].

DATA: **14/04/2021 09:41** TIPO: **Nota fiscal** LOCAL: **ALMOXARIFADO D** USUÁRIO: **fabiola.fsl** **NOTA FISCAL CONSÓRCIO PARANÁ SAÚDE: 256083 - 09/04/2021 / LOTE CONSORCIO PARANÁ SAÚDE: 02/2021 - 13/04/2021** FORNEC/DOADOR: **CIRURGICA SANTA CRUZ COM. DE PRODUTOS HOSPITALARES LTDA.**
ENTRADA: **35622** OBS:

ITEM DE ESTOQUE	ITEM GENÉRICO	LOTE	VALIDADE	QTDE	VL UNIT	TOTAL
NORTRIPTILINA, CLORIDRATO 25 MG (RANBAXY) (777)	NORTRIPTILINA, CLORIDRATO 25 MG CAP (619)	AB89923	30/08/2023	39.500 CAP	0,2392	9.448,40
NORTRIPTILINA, CLORIDRATO 25 MG (RANBAXY) (777)	NORTRIPTILINA, CLORIDRATO 25 MG CAP (619)	AB89908	30/08/2023	6.500 CAP	0,2392	1.554,80
						11.003,20

DATA: **14/04/2021 10:22** TIPO: **Nota fiscal** LOCAL: **ALMOXARIFADO D** USUÁRIO: **fabiola.fsl** **EMPENHO: 838/2021 - 25/01/2021 / NOTA FISCAL: 315584 - 09/04/2021** FORNEC/DOADOR: **SOMA/PR PRODUTOS HOSPITALARES**
ENTRADA: **35632** OBS:

ITEM DE ESTOQUE	ITEM GENÉRICO	LOTE	VALIDADE	QTDE	VL UNIT	TOTAL
CARBONATO DE CALCIO 600MG + VITAMINA D 400 UI (UNICORP) (9199)	CARBONATO DE CALCIO 600 MG + VITAMINA D 400 UI COMP (2588)	003-21	30/03/2023	90.000 CPR	0,0947	8.523,00
						8.523,00

DATA: **14/04/2021 11:48** TIPO: **Nota fiscal** LOCAL: **ALMOXARIFADO D** USUÁRIO: **fabiola.fsl** **NOTA FISCAL CONSÓRCIO PARANÁ SAÚDE: 134891 - 08/04/2021 / LOTE CONSORCIO PARANÁ SAÚDE: 02/2021 - 13/04/2021** FORNEC/DOADOR: **INOVAMED COMERCIO DE MEDICAMENTOS LTDA - EPP**
ENTRADA: **35644** OBS:

ITEM DE ESTOQUE	ITEM GENÉRICO	LOTE	VALIDADE	QTDE	VL UNIT	TOTAL
ENALAPRIL, MALEATO 10 MG COMP (CIMED) (9213)	ENALAPRIL, MALEATO 10 MG COMP (3363)	2105064	30/09/2022	227.000 CPR	0,0307000	6.968,90
						6.968,90

Total compra: 26.495,10

DATA: **15/04/2021 10:03** TIPO: **Nota fiscal** LOCAL: **ALMOXARIFADO D** USUÁRIO: **fabiola.fsl** **NOTA FISCAL CONSÓRCIO PARANÁ SAÚDE: 165533 - 09/04/2021 / LOTE CONSORCIO PARANÁ SAÚDE: 03/2021 - 15/04/2021** FORNEC/DOADOR: **NUNESFARMA DISTRIBUIDORA DE PRODUTOS FARMAC. LTDA**
ENTRADA: **35688** OBS:

ITEM DE ESTOQUE	ITEM GENÉRICO	LOTE	VALIDADE	QTDE	VL UNIT	TOTAL
SULFATO FERROSO 40 MG (NUNES FARMA) (831)	SULFATO FERROSO 40 MG COMP (671)	IT00221	30/10/2023	50.000 CPR	0,0299	1.495,00
						1.495,00

DATA: **15/04/2021 11:17** TIPO: **Nota fiscal** LOCAL: **ALMOXARIFADO D** USUÁRIO: **fabiola.fsl** **EMPENHO: 798/2021 - 25/01/2021 / NOTA FISCAL: 325882 - 25/03/2021** FORNEC/DOADOR: **ALTERMED MATERIAL MEDICO HOSPITALAR LTDA -**
ENTRADA: **35695** OBS:

ITEM DE ESTOQUE	ITEM GENÉRICO	LOTE	VALIDADE	QTDE	VL UNIT	TOTAL
OXCARBAZEPINA 6 % SOL. ORAL 100 ML (UNIAO QUIMICA) (959)	OXCARBAMAZEPINA 6 % SOL. ORAL 100 ML (955)	2100361	30/01/2023	30 FR	29,985	899,55
						899,55

DATA: **15/04/2021 11:20** TIPO: **Nota fiscal** LOCAL: **ALMOXARIFADO D** USUÁRIO: **fabiola.fsl** **EMPENHO: 862/2021 - 25/01/2021 / NOTA FISCAL: 325881 - 25/03/2021** FORNEC/DOADOR: **ALTERMED MATERIAL MEDICO HOSPITALAR LTDA -**
ENTRADA: **35696** OBS:

ITEM DE ESTOQUE	ITEM GENÉRICO	LOTE	VALIDADE	QTDE	VL UNIT	TOTAL
BICARBONATO DE SÓDIO 8.4% AMP 10 ML (SAMTEC) (584)	BICARBONATO DE SÓDIO 8,4 % 10 ML AMPOLA (430)	BHK	30/12/2022	200 AMP	0,6185	123,70
						123,70

Este documento foi assinado eletronicamente por ROSIVANA [illegible] LIMA.
Para verificar as assinaturas vá ao site https://sistemas.pmfi.pr.gov.br/sidpublico/verificar e utilize o código [illegible].

DATA: **15/04/2021 11:23** TIPO: **Nota fiscal** LOCAL: **ALMOXARIFADO D** USUÁRIO: **fabiola.fsl** **EMPENHO: 862/2021 - 25/01/2021 / NOTA FISCAL: 325895 - 25/03/2021** FORNEC/DOADOR: **ALTERMED MATERIAL MEDICO HOSPITALAR LTDA -**
ENTRADA: **35698** OBS:

ITEM DE ESTOQUE	ITEM GENÉRICO	LOTE	VALIDADE	QTDE	VL UNIT	TOTAL
TERBUTALINA, SULFATO 0,5 MG / ML AMP 1 ML (GREENPHARMA) (8458)	TERBUTALINA, SULFATO 0.5 MG / ML AMPOLA 1 ML (677)	221	30/01/2023	800 AMP	1,5558	1.244,64
						1.244,64

DATA: **15/04/2021 14:39** TIPO: **Nota fiscal** LOCAL: **ALMOXARIFADO D** USUÁRIO: **barbara.bap** **NOTA FISCAL CONSÓRCIO PARANÁ SAÚDE: 135522 - 13/04/2021 / LOTE CONSORCIO PARANÁ SAÚDE: 02/2021 - 15/04/2021** FORNEC/DOADOR: **INOVAMED COMERCIO DE MEDICAMENTOS LTDA - EPP**
ENTRADA: **35742** OBS:

ITEM DE ESTOQUE	ITEM GENÉRICO	LOTE	VALIDADE	QTDE	VL UNIT	TOTAL
AZITROMICINA 500 MG (CIMED) (8448)	AZITROMICINA 500 MG COMP (423)	2106143	28/02/2023	10.010 CPR	1,30	13.013,00
						13.013,00

Total compra: 16.775,89

DATA: **20/04/2021 09:52** TIPO: **Nota fiscal** LOCAL: **ALMOXARIFADO D** USUÁRIO: **barbara.bap** **NOTA FISCAL CONSÓRCIO PARANÁ SAÚDE: 494650 - 09/04/2021 / LOTE CONSORCIO PARANÁ SAÚDE: 05/2021 - 20/04/2021** FORNEC/DOADOR: **UNIAO QUIMICA FARMACEUTICA NACIONAL S A**
ENTRADA: **35925** OBS:

ITEM DE ESTOQUE	ITEM GENÉRICO	LOTE	VALIDADE	QTDE	VL UNIT	TOTAL
CARBAMAZEPINA 200 MG (UNIÃO QUIMICA) (596)	CARBAMAZEPINA 200 MG COMP (444)	2102915	28/02/2023	200.000 CPR	0,134	26.800,00
						26.800,00

DATA: **20/04/2021 13:43** TIPO: **Nota fiscal** LOCAL: **ALMOXARIFADO D** USUÁRIO: **fabiola.fsl** **DEMONSTRATIVO 9ª RS: 448884 - 15/04/2021** FORNEC/DOADOR: **SECRETARIA DE ESTADO DA SAUDE DO PARANA - 9ª REGIONAL DE SAUDE**
ENTRADA: **35961** OBS:

ITEM DE ESTOQUE	ITEM GENÉRICO	LOTE	VALIDADE	QTDE	VL UNIT	TOTAL
DOXICICLINA, CLORIDRATO 100 MG (PHARLAB) (668)	DOXICICLINA, CLORIDRATO 100 MG COMP (515)	20004585	30/09/2021	700 CPR	0,1399	97,93
DOXICICLINA, CLORIDRATO 100 MG (PHARLAB) (668)	DOXICICLINA, CLORIDRATO 100 MG COMP (515)	19003736	30/09/2021	100 CPR	0,1399	13,99
BENZILPENICILINA BENZATINA 1.200.000 UI (SIFILIS -MS) (EUROFARMA) (7152)	BENZILPENICILINA BENZATINA 1.200.00 UI / ML FRASCO - AMPOLA (SIFILIS - MS) (939)	663689A	30/08/2021	200 FR/AMP	4,0099	801,98
BENZILPENICILINA BENZATINA 1.200.000 UI (SIFILIS -MS) (EUROFARMA) (7152)	BENZILPENICILINA BENZATINA 1.200.00 UI / ML FRASCO - AMPOLA (SIFILIS - MS) (939)	669438A	30/09/2021	200 FR/AMP	3,9913	798,26
						1.712,16

DATA: **20/04/2021 13:48** TIPO: **Nota fiscal** LOCAL: **ALMOXARIFADO D** USUÁRIO: **fabiola.fsl** **DEMONSTRATIVO 9ª RS: 448219 - 14/04/2021** FORNEC/DOADOR: **SECRETARIA DE ESTADO DA SAUDE DO PARANA - 9ª REGIONAL DE SAUDE**
ENTRADA: **35962** OBS:

ITEM DE ESTOQUE	ITEM GENÉRICO	LOTE	VALIDADE	QTDE	VL UNIT	TOTAL
MDT COMBI PB ADULTO (NOVARTIS) (868)	MDT COMBI PB ADULTO (707)	KU3819	30/05/2024	10 CRT	15,3360000	153,36
MDT COMBI MB ADULTO (NOVARTIS) (865)	MDT COMBI MB ADULTO (705)	KU3822	28/02/2024	50 CRT	15,1816	759,08
PREDNISONA 20 MG (EMS) (6932)	PREDNISONA 20 MG COMP (639)	1X2337	30/07/2022	6.000 CPR	0,1322	793,20
PREDNISONA 5 MG (NEO QUÍMICA) (6940)	PREDNISONA 5 MG COMP (640)	B19G1307	30/07/2022	6.000 CPR	0,0760000	456,00
						2.161,64

Este documento foi assinado eletronicamente por ROSIVANA [illegible] LIMA.
Para verificar as assinaturas vá ao site https://sistemas.pmfi.pr.gov.br/sidpublico/verificar e utilize o código [illegible].

RELATÓRIO DE ENTRADAS - NO PERÍODO DE: 01/01/2021 até 31/12/2021
LOCAL: ALMOXARIFADO DE MEDICAMENTOS
TIPO: Nota fiscal
Tipo do relatório: Detalhado

DATA: **20/04/2021 13:56** TIPO: **Nota fiscal** LOCAL: **ALMOXARIFADO D** USUÁRIO: **fabiola.fsl** **DEMONSTRATIVO 9ª RS: 4297916 - 14/04/2021** FORNEC/DOADOR: **SECRETARIA DE ESTADO DA SAUDE DO PARANA - 9ª REGIONAL DE SAUDE**
ENTRADA: **35964** OBS:

ITEM DE ESTOQUE	ITEM GENÉRICO	LOTE	VALIDADE	QTDE	VL UNIT	TOTAL
TALIDOMIDA 100 MG (FUNED) (875)	TALIDOMIDA 100 MG COMP (715)	20120018	30/12/2022	390 CPR	1,5498974	604,46
						604,46

DATA: **20/04/2021 13:57** TIPO: **Nota fiscal** LOCAL: **ALMOXARIFADO D** USUÁRIO: **fabiola.fsl** **DEMONSTRATIVO 9ª RS: 448251 - 14/04/2021** FORNEC/DOADOR: **SECRETARIA DE ESTADO DA SAUDE DO PARANA - 9ª REGIONAL DE SAUDE**
ENTRADA: **35965** OBS:

ITEM DE ESTOQUE	ITEM GENÉRICO	LOTE	VALIDADE	QTDE	VL UNIT	TOTAL
RIFAMPICINA 150MG + ISONIAZIDA 75 MG (MACLEODS) (862)	RIFAMPICINA 150 MG + ISONIAZIDA 75 MG CÁPSULA (701)	NRH2006A	30/01/2023	3.472 CAP	0,5019988	1.742,94
RIFAMPICINA 150MG + ISONIAZIDA 75 MG (SVIZERA) (9288)	RIFAMPICINA 150 MG + ISONIAZIDA 75 MG CÁPSULA (701)	SL804	30/08/2023	6.524 CPR	0,2345999	1.530,53
COXCIP - COMP (MACLEODS) (859)	COXCIP (697)	NRG2092	30/05/2023	2.996 CPR	0,5384012	1.613,05
						4.886,52

DATA: **20/04/2021 16:03** TIPO: **Nota fiscal** LOCAL: **ALMOXARIFADO D** USUÁRIO: **barbara.bap** **DEMONSTRATIVO 9ª RS: 448219 - 14/04/2021** FORNEC/DOADOR: **SECRETARIA DE ESTADO DA SAUDE DO PARANA - 9ª REGIONAL DE SAUDE**
ENTRADA: **35982** OBS:

ITEM DE ESTOQUE	ITEM GENÉRICO	LOTE	VALIDADE	QTDE	VL UNIT	TOTAL
MDT COMBI MB ADULTO (NOVARTIS) (865)	MDT COMBI MB ADULTO (705)	KU3819	30/05/2024	10 CRT	15,3360000	153,36
						153,36

Total compra: 36.318,14

DATA: **22/04/2021 09:34** TIPO: **Nota fiscal** LOCAL: **ALMOXARIFADO D** USUÁRIO: **fabiola.fsl** **DEMONSTRATIVO 9ª RS: 448251 - 14/04/2021** FORNEC/DOADOR: **SECRETARIA DE ESTADO DA SAUDE DO PARANA - 9ª REGIONAL DE SAUDE**
ENTRADA: **36016** OBS:

ITEM DE ESTOQUE	ITEM GENÉRICO	LOTE	VALIDADE	QTDE	VL UNIT	TOTAL
COXCIP - COMP (LUPIN) (8597)	COXCIP (697)	A003699	30/07/2021	6.570 CPR	0,4940	3.245,58
						3.245,58

DATA: **22/04/2021 09:38** TIPO: **Nota fiscal** LOCAL: **ALMOXARIFADO D** USUÁRIO: **fabiola.fsl** **NOTA FISCAL CONSÓRCIO PARANÁ SAÚDE: 57871 - 09/04/2021 / LOTE CONSORCIO PARANÁ SAÚDE: 05/2021 - 22/04/2021** FORNEC/DOADOR: **HIPOLABOR**
ENTRADA: **36017** OBS:

ITEM DE ESTOQUE	ITEM GENÉRICO	LOTE	VALIDADE	QTDE	VL UNIT	TOTAL
CARBAMAZEPINA 20 MG / ML (SANVAL) (8017)	CARBAMAZEPINA 20 MG / ML FRASCO (445)	AZ224	28/02/2023	750 FR	5,99	4.492,50
						4.492,50

Este documento foi assinado eletronicamente por ROSIVANA [illegible] LIMA.
Para verificar as assinaturas vá ao site https://sistemas.pmfi.pr.gov.br/rp/sidpublico/verificar e utilize o código [illegible].

DATA: **22/04/2021 09:55** TIPO: **Nota fiscal** LOCAL: **ALMOXARIFADO D** USUÁRIO: **fabiola.fsl** **NOTA FISCAL CONSÓRCIO PARANÁ SAÚDE: 154734 - 13/04/2021 / LOTE CONSORCIO PARANÁ SAÚDE: 02/2021 - 19/04/2021** FORNEC/DOADOR: **MULTIFARMA COMERCIAL LTDA**
ENTRADA: **36023** OBS:

ITEM DE ESTOQUE	ITEM GENÉRICO	LOTE	VALIDADE	QTDE	VL UNIT	TOTAL
FUROSEMIDA 40 MG (PRATI DONADUZZI) (6949)	FUROSEMIDA 40 MG COMP (543)	21C213	28/02/2023	65.000 CPR	0,0580	3.770,00
FUROSEMIDA 40 MG (PRATI DONADUZZI) (6949)	FUROSEMIDA 40 MG COMP (543)	21C212	28/02/2023	53.500 CPR	0,0580	3.103,00
						6.873,00

Total compra: 14.611,08

DATA: **26/04/2021 10:43** TIPO: **Nota fiscal** LOCAL: **ALMOXARIFADO D** USUÁRIO: **fabiola.fsl** **NOTA FISCAL CONSÓRCIO PARANÁ SAÚDE: 316435 - 22/04/2021 / LOTE CONSORCIO PARANÁ SAÚDE: 02/2021 - 23/04/2021** FORNEC/DOADOR: **SOMA/PR PRODUTOS HOSPITALARES**
ENTRADA: **36235** OBS:

ITEM DE ESTOQUE	ITEM GENÉRICO	LOTE	VALIDADE	QTDE	VL UNIT	TOTAL
CARBONATO DE LÍTIO 300 MG COMP (HIPOLABOR) (6327)	CARBONATO DE LÍTIO 300 MG COMP (449)	0415-20	30/03/2022	35.000 CPR	0,3840	13.440,00
						13.440,00

DATA: **26/04/2021 10:59** TIPO: **Nota fiscal** LOCAL: **ALMOXARIFADO D** USUÁRIO: **fabiola.fsl** **NOTA FISCAL CONSÓRCIO PARANÁ SAÚDE: 188808 - 22/04/2021 / LOTE CONSORCIO PARANÁ SAÚDE: 05/2021 - 23/04/2021** FORNEC/DOADOR: **PROMEFARMA**
ENTRADA: **36238** OBS:

ITEM DE ESTOQUE	ITEM GENÉRICO	LOTE	VALIDADE	QTDE	VL UNIT	TOTAL
LEVODOPA 100 MG + BENSERAZIDA 25 MG CÁPSULA HBS (ROCHE) (734)	LEVODOPA 100 MG + BENSERAZIDA 25 MG CÁPSULA HBS (579)	M3081R01	30/07/2023	13.500 CAP	1,7177	23.188,95
LEVODOPA 100 MG + BENSERAZIDA 25 MG COMP. DISPERSÍVEL (ROCHE) (735)	LEVODOPA 100 MG + BENSERAZIDA 25 MG COMPRIMIDO DISPERSÍVEL (580)	R0661R01	30/07/2022	4.800 CPR	1,7397	8.350,56
LEVODOPA 200 MG + BENSERAZIDA 50 MG COMP. BISSULCADO (ROCHE) (736)	LEVODOPA 200 MG + BENSERAZIDA 50 MG COMPRIMIDO BISSULCADO (581)	R1701R01	30/09/2022	12.000 CPR	0,7815	9.378,00
						40.917,51

DATA: **26/04/2021 11:03** TIPO: **Nota fiscal** LOCAL: **ALMOXARIFADO D** USUÁRIO: **fabiola.fsl** **EMPENHO: 798/2021 - 25/01/2021 / NOTA FISCAL: 329643 - 16/04/2021** FORNEC/DOADOR: **ALTERMED MATERIAL MEDICO HOSPITALAR LTDA -**
ENTRADA: **36239** OBS:

ITEM DE ESTOQUE	ITEM GENÉRICO	LOTE	VALIDADE	QTDE	VL UNIT	TOTAL
NEOMICINA, SULFATO + BACITRACINA, ZÍNCICA 5 MG + 250 UI / G C/ 50 G (PRATI) (769)	NEOMICINA, SULFATO 5 ML / G + BACITRACINA, ZÍNCICA POMADA C/ 50 G BISNAGA (611)	20J42H	30/10/2022	40 BSN	8,0265	321,06
						321,06

DATA: **26/04/2021 12:45** TIPO: **Nota fiscal** LOCAL: **ALMOXARIFADO D** USUÁRIO: **fabiola.fsl** **NOTA FISCAL CONSÓRCIO PARANÁ SAÚDE: 498118 - 22/04/2021 / LOTE CONSORCIO PARANÁ SAÚDE: 03/2021 - 24/04/2021** FORNEC/DOADOR: **UNIAO QUIMICA FARMACEUTICA NACIONAL S A**
ENTRADA: **36256** OBS:

ITEM DE ESTOQUE	ITEM GENÉRICO	LOTE	VALIDADE	QTDE	VL UNIT	TOTAL
SULFADIAZINA DE PRATA 30 G 1% (UNIAO QUIMICA) (7787)	SULFADIAZINA DE PRATA 30 G 1% BISNAGA (2599)	2112544	30/04/2023	1.120 BSN	3,50	3.920,00
						3.920,00

Total compra: 58.598,57

Este documento foi assinado eletronicamente por [illegible] LIMA.
Para verificar as assinaturas vá ao site https://sistemas.pmfi.pr.gov.br/sidpublico/verificar e utilize o código [illegible].

DATA: **27/04/2021 12:44** TIPO: **Nota fiscal** LOCAL: **ALMOXARIFADO D** USUÁRIO: **fabiola.fsl** **NOTA FISCAL CONSÓRCIO PARANÁ SAÚDE: 496595 - 16/04/2021 / LOTE CONSORCIO PARANÁ SAÚDE: 05/2021 - 27/04/2021** FORNEC/DOADOR: **UNIAO QUIMICA FARMACEUTICA NACIONAL S A**
ENTRADA: **36322** OBS:

ITEM DE ESTOQUE	ITEM GENÉRICO	LOTE	VALIDADE	QTDE	VL UNIT	TOTAL
HALOPERIDOL 2 MG / ML(UNIÃO QUIMICA) (706)	HALOPERIDOL 2 MG / ML FRASCO (553)	2104984	28/02/2023	125 FR	2,4612800	307,66
FENOBARBITAL 40 MG / ML FRASCO 20ML (UNIÃO QUIMICA) (684)	FENOBARBITAL 40 MG / ML FRASCO (531)	2102810	28/02/2023	300 FR	3,07	921,00
CLORPROMAZINA, CLORIDRATO 100 MG (UNIÃO QUIMICA) (918)	CLORPROMAZINA, CLORIDRATO 100 MG COMP (481)	2104389	28/02/2023	50.000 CPR	0,1875	9.375,00
						10.603,66

DATA: **27/04/2021 14:31** TIPO: **Nota fiscal** LOCAL: **ALMOXARIFADO D** USUÁRIO: **barbara.bap** **DEMONSTRATIVO 9ª RS: 448251 - 14/04/2021** FORNEC/DOADOR: **SECRETARIA DE ESTADO DA SAUDE DO PARANA - 9ª REGIONAL DE SAUDE**
ENTRADA: **36338** OBS:

ITEM DE ESTOQUE	ITEM GENÉRICO	LOTE	VALIDADE	QTDE	VL UNIT	TOTAL
COXCIP - COMP (LUPIN) (8597)	COXCIP (697)	A003699	30/07/2021	4.500 CPR	0,4940	2.223,00
						2.223,00

Total compra: 12.826,66

DATA: **28/04/2021 08:12** TIPO: **Nota fiscal** LOCAL: **ALMOXARIFADO D** USUÁRIO: **fabiola.fsl** **DEMONSTRATIVO 9ª RS: 453725 - 27/04/2021** FORNEC/DOADOR: **SECRETARIA DE ESTADO DA SAUDE DO PARANA - 9ª REGIONAL DE SAUDE**
ENTRADA: **36360** OBS:

ITEM DE ESTOQUE	ITEM GENÉRICO	LOTE	VALIDADE	QTDE	VL UNIT	TOTAL
INSULINA REGULAR (9ª RS) 100UI / 3ML CANETA (NOVO NORDISK) (7184)	INSULINA REGULAR (9ª RS) 100UI / 3ML CANETA (2178)	KR72R28	30/06/2022	785 UN	10,2716051	8.063,21
INSULINA NPH (9ª RS) 100UI / 3ML CANETA (NOVO NORDISK) (7183)	INSULINA NPH (9ª RS) 100UI / 3ML CANETA (2179)	KR72N66	30/05/2022	2.430 UN	10,7010988	26.003,67
INSULINA REGULAR (9ªRS) 100 UI/10 ML FRASCO (NOVO NORDISK) (861)	INSULINA REGULAR (9ªRS) 100 UI/10 ML FRASCO (1128)	KS6BL19	30/09/2022	140 FR	10,1134286	1.415,88
						35.482,76

DATA: **28/04/2021 10:12** TIPO: **Nota fiscal** LOCAL: **ALMOXARIFADO D** USUÁRIO: **fabiola.fsl** **DEMONSTRATIVO 9ª RS: 9697523 - 23/04/2021** FORNEC/DOADOR: **SECRETARIA DE ESTADO DA SAUDE DO PARANA - 9ª REGIONAL DE SAUDE**
ENTRADA: **36376** OBS:

ITEM DE ESTOQUE	ITEM GENÉRICO	LOTE	VALIDADE	QTDE	VL UNIT	TOTAL
CLOROQUINA 150 MG COMPRIMIDO (FARMANGUINHOS) (1223)	DIFOSFATO DE CLOROQUINA 150 MG (1152)	19090737	30/09/2021	20 CPR	0,0695	1,39
						1,39

DATA: **28/04/2021 10:14** TIPO: **Nota fiscal** LOCAL: **ALMOXARIFADO D** USUÁRIO: **fabiola.fsl** **DEMONSTRATIVO 9ª RS: 9697481 - 23/04/2021** FORNEC/DOADOR: **SECRETARIA DE ESTADO DA SAUDE DO PARANA - 9ª REGIONAL DE SAUDE**
ENTRADA: **36377** OBS:

ITEM DE ESTOQUE	ITEM GENÉRICO	LOTE	VALIDADE	QTDE	VL UNIT	TOTAL
RIFAMPICINA 300 MG COMPRIMIDO (LQFEx) (1259)	RIFAMPICINA 300 MG (1160)	1910012	30/10/2021	50 CPR	0,4364	21,82
						21,82

Total compra: 35.505,97

Este documento foi assinado eletronicamente por ROSIVANA [illegible] LIMA.
Para verificar as assinaturas vá ao site https://sistemas.pmfi.pr.gov.br/sidpublico/verificar e utilize o código [illegible].

DATA: **29/04/2021 10:25** TIPO: **Nota fiscal** LOCAL: **ALMOXARIFADO D** USUÁRIO: **fabiola.fsl** **NOTA FISCAL CONSÓRCIO PARANÁ SAÚDE: 96677 - 19/04/2021 / LOTE CONSORCIO PARANÁ SAÚDE: 02/2021 - 28/04/2021** FORNEC/DOADOR: **SULMEDIC COMERCIAL**
ENTRADA: **36443** OBS:

ITEM DE ESTOQUE	ITEM GENÉRICO	LOTE	VALIDADE	QTDE	VL UNIT	TOTAL
ISOSSORBIDA, DINIDRATO 5 MG (EMS) (905)	ISOSSORBIDA, DINIDRATO 5 MG COMP (504)	2B5220	04/12/2022	270 CPR	0,2437037	65,80
						65,80

DATA: **29/04/2021 10:30** TIPO: **Nota fiscal** LOCAL: **ALMOXARIFADO D** USUÁRIO: **fabiola.fsl** **NOTA FISCAL CONSÓRCIO PARANÁ SAÚDE: 316747 - 27/04/2021 / LOTE CONSORCIO PARANÁ SAÚDE: 05/2021 - 28/04/2021** FORNEC/DOADOR: **SOMA/PR PRODUTOS HOSPITALARES**
ENTRADA: **36444** OBS:

ITEM DE ESTOQUE	ITEM GENÉRICO	LOTE	VALIDADE	QTDE	VL UNIT	TOTAL
FLUOXETINA, CLORIDRATO 20 MG (TEUTO) (692)	FLUOXETINA, CLORIDRATO 20 MG CÁPSULA (539)	25723052	30/12/2022	24.150 CAP	0,0605002	1.461,08
PROMETAZINA, CLORIDRATO 25 MG (TEUTO) (800)	PROMETAZINA, CLORIDRATO 25 MG COMP (642)	4054294	30/12/2022	4.400 CPR	0,084	369,60
						1.830,68

DATA: **29/04/2021 10:40** TIPO: **Nota fiscal** LOCAL: **ALMOXARIFADO D** USUÁRIO: **fabiola.fsl** **NOTA FISCAL CONSÓRCIO PARANÁ SAÚDE: 189705 - 28/04/2021 / LOTE CONSORCIO PARANÁ SAÚDE: 05/2021 - 29/04/2021** FORNEC/DOADOR: **PROMEFARMA**
ENTRADA: **36446** OBS:

ITEM DE ESTOQUE	ITEM GENÉRICO	LOTE	VALIDADE	QTDE	VL UNIT	TOTAL
DIAZEPAM 5 MG (NEOQUIMICA) (8014)	DIAZEPAM 5 MG COMP (498)	B20L1200	30/03/2023	10.800 CPR	0,0756630	817,16
						817,16

DATA: **29/04/2021 13:58** TIPO: **Nota fiscal** LOCAL: **ALMOXARIFADO D** USUÁRIO: **fabiola.fsl** FORNEC/DOADOR: **SOMA/PR PRODUTOS HOSPITALARES**
ENTRADA: **36475** OBS: **Substituição do valor empenhado de Espinheira Santa por Fluoxetina, Decisão do consórcio paraná para o lote 02/2021.**

ITEM DE ESTOQUE	ITEM GENÉRICO	LOTE	VALIDADE	QTDE	VL UNIT	TOTAL
FLUOXETINA, CLORIDRATO 20 MG (TEUTO) (692)	FLUOXETINA, CLORIDRATO 20 MG CÁPSULA (539)	25723053	30/12/2022	300.860 CAP	0,0605	18.202,03
						18.202,03

DATA: **29/04/2021 16:03** TIPO: **Nota fiscal** LOCAL: **ALMOXARIFADO D** USUÁRIO: **barbara.bap** FORNEC/DOADOR: **SECRETARIA DE ESTADO DA SAUDE DO PARANA - 9ª REGIONAL DE SAUDE**
ENTRADA: **36498** OBS:

ITEM DE ESTOQUE	ITEM GENÉRICO	LOTE	VALIDADE	QTDE	VL UNIT	TOTAL
INSULINA REGULAR (9ªRS) 100 UI/10 ML FRASCO (NOVO NORDISK) (861)	INSULINA REGULAR (9ªRS) 100 UI/10 ML FRASCO (1128)	KS6BL19	30/09/2022	410 FR	10,1133902	4.146,49
INSULINA NPH (9ª RS) 100UI / 3ML CANETA (NOVO NORDISK) (7183)	INSULINA NPH (9ª RS) 100UI / 3ML CANETA (2179)	KR72N66	30/05/2022	855 UN	11,0765731	9.470,47
						13.616,96

Total compra: 34.532,63

Este documento foi assinado eletronicamente por ROSIVANA [illegible] LIMA.
Para verificar as assinaturas vá ao site https://sistemas.pmfi.pr.gov.br/sidpublico/verificar e utilize o código [illegible].

DATA: **03/05/2021 09:20** TIPO: **Nota fiscal** LOCAL: **ALMOXARIFADO D** USUÁRIO: **fabiola.fsl** **NOTA FISCAL CONSÓRCIO PARANÁ SAÚDE: 316954 - 29/04/2021 / LOTE CONSORCIO PARANÁ SAÚDE: 01/2021 - 03/05/2021** FORNEC/DOADOR: **SOMA/PR PRODUTOS HOSPITALARES**
ENTRADA: **36612** OBS:

ITEM DE ESTOQUE	ITEM GENÉRICO	LOTE	VALIDADE	QTDE	VL UNIT	TOTAL
CARBONATO DE LÍTIO 300 MG COMP (HIPOLABOR) (6327)	CARBONATO DE LÍTIO 300 MG COMP (449)	0415-20	30/03/2022	18.000 CPR	0,3840	6.912,00
						6.912,00

DATA: **03/05/2021 09:25** TIPO: **Nota fiscal** LOCAL: **ALMOXARIFADO D** USUÁRIO: **fabiola.fsl** **NOTA FISCAL CONSÓRCIO PARANÁ SAÚDE: 96991 - 27/04/2021 / LOTE CONSORCIO PARANÁ SAÚDE: 05/2021 - 03/05/2021** FORNEC/DOADOR: **SULMEDIC COMERCIAL**
ENTRADA: **36614** OBS:

ITEM DE ESTOQUE	ITEM GENÉRICO	LOTE	VALIDADE	QTDE	VL UNIT	TOTAL
CLOMIPRAMINA, CLORIDRATO 25 MG (EMS) (622)	CLOMIPRAMINA, CLORIDRATO 25 MG COMP (467)	2D4537	30/11/2022	50.600 CPR	0,5415	27.399,90
						27.399,90
						Total compra: 34.311,90

DATA: **04/05/2021 10:46** TIPO: **Nota fiscal** LOCAL: **ALMOXARIFADO D** USUÁRIO: **fabiola.fsl** **NOTA FISCAL CONSÓRCIO PARANÁ SAÚDE: 2945221 - 20/04/2021 / LOTE CONSORCIO PARANÁ SAÚDE: 05/2021 - 03/05/2021** FORNEC/DOADOR: **CRISTALIA -**
ENTRADA: **36693** OBS:

ITEM DE ESTOQUE	ITEM GENÉRICO	LOTE	VALIDADE	QTDE	VL UNIT	TOTAL
AMITRIPTILINA, CLORIDRATO 25 MG (CRISTÁLIA) (8877)	AMITRIPTILINA, CLORIDRATO 25 MG COMP (410)	21030195	30/03/2023	200.000 CPR	0,10	20.000,00
						20.000,00

DATA: **04/05/2021 10:48** TIPO: **Nota fiscal** LOCAL: **ALMOXARIFADO D** USUÁRIO: **fabiola.fsl** **NOTA FISCAL CONSÓRCIO PARANÁ SAÚDE: 2945225 - 20/04/2021 / LOTE CONSORCIO PARANÁ SAÚDE: 05/2021 - 03/05/2021** FORNEC/DOADOR: **CRISTALIA -**
ENTRADA: **36694** OBS:

ITEM DE ESTOQUE	ITEM GENÉRICO	LOTE	VALIDADE	QTDE	VL UNIT	TOTAL
HALOPERIDOL 5 MG COMP (CRISTALIA) (707)	HALOPERIDOL 5 MG COMP (554)	20090091	30/09/2022	64.000 CPR	0,1802	11.532,80
						11.532,80

DATA: **04/05/2021 10:50** TIPO: **Nota fiscal** LOCAL: **ALMOXARIFADO D** USUÁRIO: **fabiola.fsl** **NOTA FISCAL CONSÓRCIO PARANÁ SAÚDE: 2945226 - 20/04/2021 / LOTE CONSORCIO PARANÁ SAÚDE: 05/2021 - 03/05/2021** FORNEC/DOADOR: **CRISTALIA -**
ENTRADA: **36695** OBS:

ITEM DE ESTOQUE	ITEM GENÉRICO	LOTE	VALIDADE	QTDE	VL UNIT	TOTAL
HALOPERIDOL DECANOATO 70,52 MG / ML 1 ML (CRISTALIA) (709)	HALOPERIDOL DECANOATO 70.52 MG / ML AMPOLA 1 ML (557)	21010247	30/01/2024	875 AMP	4,15	3.631,25
						3.631,25

Este documento foi assinado eletronicamente por ROSILVA [illegible] LIMA.
Para verificar as assinaturas vá ao site https://sistemas.pmfi.pr.gov.br/sidpublico/verificar e utilize o código [illegible].

DATA: **04/05/2021 10:52** TIPO: **Nota fiscal** LOCAL: **ALMOXARIFADO D** USUÁRIO: **fabiola.fsl** **NOTA FISCAL CONSÓRCIO PARANÁ SAÚDE: 2945224 - 20/04/2021 / LOTE CONSORCIO PARANÁ SAÚDE: 05/2021 - 03/05/2021** FORNEC/DOADOR: **CRISTALIA -**
ENTRADA: **36696** OBS:

ITEM DE ESTOQUE	ITEM GENÉRICO	LOTE	VALIDADE	QTDE	VL UNIT	TOTAL
FENOBARBITAL 100 MG (CRISTALIA) (682)	FENOBARBITAL 100 MG COMP (529)	21010361	30/01/2023	50.000 CPR	0,09	4.500,00
						4.500,00

DATA: **04/05/2021 10:54** TIPO: **Nota fiscal** LOCAL: **ALMOXARIFADO D** USUÁRIO: **fabiola.fsl** **NOTA FISCAL CONSÓRCIO PARANÁ SAÚDE: 2945223 - 20/04/2021 / LOTE CONSORCIO PARANÁ SAÚDE: 05/2021 - 03/05/2021** FORNEC/DOADOR: **CRISTALIA -**
ENTRADA: **36697** OBS:

ITEM DE ESTOQUE	ITEM GENÉRICO	LOTE	VALIDADE	QTDE	VL UNIT	TOTAL
CLORPROMAZINA, CLORIDRATO 25 MG (CRISTALIA) (636)	CLORPROMAZINA, CLORIDRATO 25 MG COMP (482)	20110318	30/11/2023	20.000 CPR	0,20	4.000,00
						4.000,00

DATA: **04/05/2021 10:59** TIPO: **Nota fiscal** LOCAL: **ALMOXARIFADO D** USUÁRIO: **fabiola.fsl** **NOTA FISCAL CONSÓRCIO PARANÁ SAÚDE: 29455222 - 20/04/2021 / LOTE CONSORCIO PARANÁ SAÚDE: 05/2021 - 03/05/2021** FORNEC/DOADOR: **CRISTALIA -**
ENTRADA: **36698** OBS:

ITEM DE ESTOQUE	ITEM GENÉRICO	LOTE	VALIDADE	QTDE	VL UNIT	TOTAL
BIPERIDENO, CLORIDRATO 2 MG (CRISTALIA) (586)	BIPERIDENO, CLORIDRATO 2 MG COMP (433)	20120368	30/12/2023	110.000 CPR	0,1740000	19.140,00
HALOPERIDOL 1 MG (CRISTALIA) (705)	HALOPERIDOL 1 MG COMP (552)	20100062	30/10/2022	20.000 CPR	0,118	2.360,00
LEVODOPA 250 MG + CARBIDOPA 25 MG (CRISTALIA) (6870)	LEVODOPA 250 MG + CARBIDOPA 25 MG COMPRIMIDO (582)	20090191	30/09/2022	3.800 CPR	0,7230	2.747,40
LEVODOPA 250 MG + CARBIDOPA 25 MG (CRISTALIA) (6870)	LEVODOPA 250 MG + CARBIDOPA 25 MG COMPRIMIDO (582)	20090192	30/09/2022	2.200 CPR	0,7230	1.590,60
						25.838,00

DATA: **04/05/2021 11:14** TIPO: **Nota fiscal** LOCAL: **ALMOXARIFADO D** USUÁRIO: **fabiola.fsl** **EMPENHO: 4995/2021 - 14/04/2021 / NOTA FISCAL: 174531 - 30/04/2021** FORNEC/DOADOR: **PONTAMED**
ENTRADA: **36700** OBS:

ITEM DE ESTOQUE	ITEM GENÉRICO	LOTE	VALIDADE	QTDE	VL UNIT	TOTAL
MIDAZOLAM 15 MG / 3 ML (TEUTO) (762)	MIDAZOLAM 15 MG / 3 ML AMPOLA (605)	41300035	30/03/2024	415 AMP	2,94	1.220,10
						1.220,10

DATA: **04/05/2021 12:35** TIPO: **Nota fiscal** LOCAL: **ALMOXARIFADO D** USUÁRIO: **fabiola.fsl** **DEMONSTRATIVO 9ª RS: 455474 - 30/04/2021** FORNEC/DOADOR: **SECRETARIA DE ESTADO DA SAUDE DO PARANA - 9ª REGIONAL DE SAUDE**
ENTRADA: **36706** OBS:

ITEM DE ESTOQUE	ITEM GENÉRICO	LOTE	VALIDADE	QTDE	VL UNIT	TOTAL
AGULHA PARA CANETA DE INSULINA 4MM (BD) (7457)	AGULHA PARA CANETA DE INSULINA 4MM (2180)	F0604	30/04/2024	2.000 UN	0,1646	329,20
						329,20

Este documento foi assinado eletronicamente por ROSIVANA [illegible] LIMA.
Para verificar as assinaturas vá ao site https://sistemas.pmfi.pr.gov.br/sidpublico/verificar e utilize o código [illegible].

DATA: **04/05/2021 12:53** TIPO: **Nota fiscal** LOCAL: **ALMOXARIFADO D** USUÁRIO: **fabiola.fsl** **DEMONSTRATIVO 9ª RS: 455663 - 30/04/2021** FORNEC/DOADOR: **SECRETARIA DE ESTADO DA SAUDE DO PARANA - 9ª REGIONAL DE SAUDE**
ENTRADA: **36710** OBS:

ITEM DE ESTOQUE	ITEM GENÉRICO	LOTE	VALIDADE	QTDE	VL UNIT	TOTAL
NORETISTERONA + ESTRADIOL 50 + 5 MG/ML (MABRA) (870)	NORETISTERONA + ESTRADIOL 50 + 5 MG / ML (MESIGYNA) (1012)	4MB39	30/07/2022	605 AMP	6,1982975	3.749,97
MEDROXIPROGESTERONA, ACETATO 150 MG / ML (UNIÃO QUÍMICA) (869)	MEDROXIPROGESTERONA, ACETATO 150 MG / ML AMPOLA (709)	2010208	30/03/2022	645 AMP	3,20	2.064,00
LEVONORGESTREL 0,75 MG (UNIÃO QUÍMICA) (6788)	LEVONORGESTREL 0.75 MG COMP (704)	1932757	30/07/2021	30 CPR	0,295	8,85
NORETISTERONA 0,35 MG (BIOLAB) (871)	NORETISTERONA 0.35 MG COMP (711)	1047235	28/02/2022	7.980 CPR	0,0755401	602,81
LEVONORGESTREL 0,15 MG +ETINILESTRADIOL 0,03 MG (UNIÃO QUÍMICA) (6789)	LEVONORGESTREL 0.15 MG + ETINILESTRADIOL 0.03 MG (703)	2028553	30/07/2022	12.600 CPR	0,0423810	534,00

6.959,63

Total compra: 78.010,98

DATA: **06/05/2021 11:51** TIPO: **Nota fiscal** LOCAL: **ALMOXARIFADO D** USUÁRIO: **fabiola.fsl** **NOTA FISCAL CONSÓRCIO PARANÁ SAÚDE: 632750 - 24/04/2021 / LOTE CONSORCIO PARANÁ SAÚDE: 02/2021 - 06/05/2021** FORNEC/DOADOR: **MEDILAR**
ENTRADA: **36862** OBS:

ITEM DE ESTOQUE	ITEM GENÉRICO	LOTE	VALIDADE	QTDE	VL UNIT	TOTAL
LACTULOSE 667 MG / ML FRASCO 200ML (ABBOTT) (6343)	LACTULOSE 667 MG / ML FRASCO (577)	1150066	30/12/2022	30 FR	10,00	300,00

300,00

DATA: **06/05/2021 13:04** TIPO: **Nota fiscal** LOCAL: **ALMOXARIFADO D** USUÁRIO: **fabiola.fsl** **DEMONSTRATIVO 9ª RS: 457073 - 04/05/2021** FORNEC/DOADOR: **SECRETARIA DE ESTADO DA SAUDE DO PARANA - 9ª REGIONAL DE SAUDE**
ENTRADA: **36869** OBS:

ITEM DE ESTOQUE	ITEM GENÉRICO	LOTE	VALIDADE	QTDE	VL UNIT	TOTAL
DOXICICLINA, CLORIDRATO 100 MG (PHARLAB) (668)	DOXICICLINA, CLORIDRATO 100 MG COMP (515)	20004585	30/08/2022	500 CPR	0,1399	69,95

69,95

DATA: **06/05/2021 13:06** TIPO: **Nota fiscal** LOCAL: **ALMOXARIFADO D** USUÁRIO: **fabiola.fsl** **DEMONSTRATIVO 9ª RS: 457461 - 05/05/2021** FORNEC/DOADOR: **SECRETARIA DE ESTADO DA SAUDE DO PARANA - 9ª REGIONAL DE SAUDE**
ENTRADA: **36870** OBS:

ITEM DE ESTOQUE	ITEM GENÉRICO	LOTE	VALIDADE	QTDE	VL UNIT	TOTAL
IMUNOGLOBULINA 300 MCG (CSL BEHRING) (1152)	IMUNOGLOBULINA 300 MCG (1142)	P100172577	30/10/2022	25 UN	203,80	5.095,00

5.095,00

Total compra: 5.464,95

DATA: **07/05/2021 11:52** TIPO: **Nota fiscal** LOCAL: **ALMOXARIFADO D** USUÁRIO: **fabiola.fsl** **NOTA FISCAL CONSÓRCIO PARANÁ SAÚDE: 149624 - 05/05/2021 / LOTE CONSORCIO PARANÁ SAÚDE: 05/2021 - 07/05/2021** FORNEC/DOADOR: **CIAMED**
ENTRADA: **36924** OBS:

ITEM DE ESTOQUE	ITEM GENÉRICO	LOTE	VALIDADE	QTDE	VL UNIT	TOTAL
ÁCIDO VALPRÓICO 250 MG CAP (ABBOTT) (1165)	ACIDO VALPROICO 250 MG CÁPSULA (396)	1152164	30/11/2022	150.000 CAP	0,1358	20.370,00

20.370,00

Total compra: 20.370,00

Este documento foi assinado eletronicamente por ROSIVANA [illegible] LIMA.
Para verificar as assinaturas vá ao site https://sistemas.pmfi.pr.gov.br/sidpublico/verificar e utilize o código [illegible].

DATA: **10/05/2021 09:55** TIPO: **Nota fiscal** LOCAL: **ALMOXARIFADO D** USUÁRIO: **fabiola.fsl** **NOTA FISCAL CONSÓRCIO PARANÁ SAÚDE: 259153 - 06/05/2021 / LOTE CONSORCIO PARANÁ SAÚDE: 05/2021 - 10/05/2021** FORNEC/DOADOR: **CIRURGICA SANTA CRUZ COM. DE PRODUTOS HOSPITALARES LTDA.**
ENTRADA: **36990** OBS:

ITEM DE ESTOQUE	ITEM GENÉRICO	LOTE	VALIDADE	QTDE	VL UNIT	TOTAL
NORTRIPTILINA, CLORIDRATO 25 MG (RANBAXY) (777)	NORTRIPTILINA, CLORIDRATO 25 MG CAP (619)	DFB0319A	30/11/2023	25.000 CAP	0,2392	5.980,00
						5.980,00

DATA: **10/05/2021 10:02** TIPO: **Nota fiscal** LOCAL: **ALMOXARIFADO D** USUÁRIO: **fabiola.fsl** **EMPENHO: 833/2021 - 25/01/2021 / NOTA FISCAL: 636754 - 05/05/2021** FORNEC/DOADOR: **MEDILAR**
ENTRADA: **36991** OBS:

ITEM DE ESTOQUE	ITEM GENÉRICO	LOTE	VALIDADE	QTDE	VL UNIT	TOTAL
PERMETRINA 5 % LOÇÃO 60 ML (NATIVITA) (791)	PERMETRINA 5 % LOÇÃO 50 MG / ML FRASCO 60 ML (944)	200713	30/11/2022	300 FR	2,4323000	729,69
						729,69
						Total compra: 6.709,69

DATA: **11/05/2021 11:26** TIPO: **Nota fiscal** LOCAL: **ALMOXARIFADO D** USUÁRIO: **fabiola.fsl** **EMPENHO: 822/2021 - 25/01/2021 / NOTA FISCAL: 736406 - 03/05/2021** FORNEC/DOADOR: **LABORATORIO TEUTO BRASILEIRO S/A -**
ENTRADA: **37126** OBS:

ITEM DE ESTOQUE	ITEM GENÉRICO	LOTE	VALIDADE	QTDE	VL UNIT	TOTAL
ESCOPOLAMINA, BUTILBROMETO 4MG/ML + DIPIRONA SÓDICA 500 MG/ML AMPOLA 5 ML (TEUTO) (715)	ESCOPOLAMINA, BUTILBROMETO 4MG/ML + DIPIRONA SÓDICA 500 MG/ML AMPOLA 5 ML (563)	2842210	30/11/2022	15.960 AMP	2,5303997	40.385,18
						40.385,18
						Total compra: 40.385,18

DATA: **13/05/2021 15:18** TIPO: **Nota fiscal** LOCAL: **ALMOXARIFADO D** USUÁRIO: **barbara.bap** **DEMONSTRATIVO 9ª RS: 461176 - 13/05/2021** FORNEC/DOADOR: **SECRETARIA DE ESTADO DA SAUDE DO PARANA - 9ª REGIONAL DE SAUDE**
ENTRADA: **37364** OBS:

ITEM DE ESTOQUE	ITEM GENÉRICO	LOTE	VALIDADE	QTDE	VL UNIT	TOTAL
INSULINA NPH (9ªRS) 100 UI/10 ML FRASCO (BAHIAFARMA) (6595)	INSULINA NPH (9ªRS) 100 UI /10 ML FRASCO (699)	8A1021A	28/02/2024	1.200 FR	10,2999	12.359,88
						12.359,88
						Total compra: 12.359,88

DATA: **14/05/2021 12:46** TIPO: **Nota fiscal** LOCAL: **ALMOXARIFADO D** USUÁRIO: **fabiola.fsl** **EMPENHO: 4996/2021 - 14/04/2021 / NOTA FISCAL: 2965247 - 11/05/2021** FORNEC/DOADOR: **CRISTALIA -**
ENTRADA: **37422** OBS:

ITEM DE ESTOQUE	ITEM GENÉRICO	LOTE	VALIDADE	QTDE	VL UNIT	TOTAL
FENTANILA, CITRATO 0,05 MG / ML AMP 10 ML (CRISTALIA) (686)	FENTANILA, CITRATO 0.05 MG / ML AMPOLA 10 ML (533)	21040625	30/04/2024	9.000 AMP	3,99	35.910,00
						35.910,00

DATA: **14/05/2021 13:01** TIPO: **Nota fiscal** LOCAL: **ALMOXARIFADO D** USUÁRIO: **fabiola.fsl** **EMPENHO: 794/2021 - 25/01/2021 / NOTA FISCAL: 174532 - 30/04/2021** FORNEC/DOADOR: **PONTAMED**
ENTRADA: **37423** OBS:

ITEM DE ESTOQUE	ITEM GENÉRICO	LOTE	VALIDADE	QTDE	VL UNIT	TOTAL
MONTELUCASTE DE SÓDIO 5 MG COMP (GEOLAB) (9359)	MONTELUCASTE DE SÓDIO 5 MG COMP (1506)	2015478	30/11/2022	120 CPR	1,1904167	142,85
						142,85

Este documento foi assinado eletronicamente por [illegible].
Para verificar as assinaturas vá ao site https://sistemas.pmfi.pr.gov.br/sidpublico/verificar e utilize o código [illegible].

Total compra: 36.052,85

DATA: **17/05/2021 09:01** TIPO: **Nota fiscal** LOCAL: **ALMOXARIFADO D** USUÁRIO: **fabiola.fsl** **NOTA FISCAL CONSÓRCIO PARANÁ SAÚDE: 318000 - 13/05/2021 / LOTE CONSORCIO PARANÁ SAÚDE: 05/2021 - 14/05/2021** FORNEC/DOADOR: **SOMA/PR PRODUTOS HOSPITALARES**
ENTRADA: **37469** OBS:

ITEM DE ESTOQUE	ITEM GENÉRICO	LOTE	VALIDADE	QTDE	VL UNIT	TOTAL
ÁCIDO VALPRÓICO 250 MG / 5 ML (TEUTO) (6314)	ACIDO VALPROICO 250 MG / 5 ML (395)	2145247	30/03/2023	2.500 FR	3,52	8.800,00
						8.800,00

DATA: **17/05/2021 10:56** TIPO: **Nota fiscal** LOCAL: **ALMOXARIFADO D** USUÁRIO: **fabiola.fsl** **EMPENHO: 797/2021 - 25/01/2021 / NOTA FISCAL: 639773 - 13/05/2021** FORNEC/DOADOR: **MEDILAR**
ENTRADA: **37483** OBS:

ITEM DE ESTOQUE	ITEM GENÉRICO	LOTE	VALIDADE	QTDE	VL UNIT	TOTAL
ESCITALOPRAM, OXALATO 20 MG COMP (RAMBAXY) (9362)	ESCITALOPRAM, OXALATO 20 MG COMP (1907)	AB71166	30/06/2022	120 CPR	0,5425	65,10
						65,10

Total compra: 8.865,10

DATA: **18/05/2021 13:42** TIPO: **Nota fiscal** LOCAL: **ALMOXARIFADO D** USUÁRIO: **fabiola.fsl** **EMPENHO: 857/2021 - 25/01/2021 / NOTA FISCAL: 1434860 - 14/05/2021** FORNEC/DOADOR: **COMERCIAL CIRURGICA RIOCLARENSE LTDA**
ENTRADA: **37614** OBS:

ITEM DE ESTOQUE	ITEM GENÉRICO	LOTE	VALIDADE	QTDE	VL UNIT	TOTAL
ÁCIDOS GRAXOS ESSENCIAIS + VITAMINA A + VITAMINA E + ÁCIDO CÁPRICO + LECITINA DE SOJA 100 ML (TROL) (9365)	ACIDOS GRAXOS ESSENCIAIS 200 ML + PALMITATO DE RETINOL 50 MG + ACETATO DE TOCOFEROL 400 MG + TRIGLICERÍDEOS DE CADEIA MÉDIA 250 MG + LECITINA DE SOJA 100 ML (397)	208	30/04/2023	720 FR	1,9990972	1.439,35
						1.439,35

DATA: **18/05/2021 14:33** TIPO: **Nota fiscal** LOCAL: **ALMOXARIFADO D** USUÁRIO: **barbara.bap** **DEMONSTRATIVO 9ª RS: 461331 - 13/05/2021** FORNEC/DOADOR: **SECRETARIA DE ESTADO DA SAUDE DO PARANA - 9ª REGIONAL DE SAUDE**
ENTRADA: **37626** OBS:

ITEM DE ESTOQUE	ITEM GENÉRICO	LOTE	VALIDADE	QTDE	VL UNIT	TOTAL
ISONIAZIDA - COMP 100 MG (LFM) (906)	ISONIAZIDA 100 MG COMP (702)	2101004	30/01/2023	4.000 CPR	0,0676	270,40
ISONIAZIDA - COMP 100 MG (LFM) (906)	ISONIAZIDA 100 MG COMP (702)	2007016	30/07/2022	480 CPR	0,0676042	32,45
						302,85

Total compra: 1.742,20

DATA: **20/05/2021 13:57** TIPO: **Nota fiscal** LOCAL: **ALMOXARIFADO D** USUÁRIO: **fabiola.fsl** **EMPENHO: 4997/2021 - 14/04/2021 / NOTA FISCAL: 505929 - 17/05/2021** FORNEC/DOADOR: **UNIAO QUIMICA FARMACEUTICA NACIONAL S A**
ENTRADA: **37766** OBS:

ITEM DE ESTOQUE	ITEM GENÉRICO	LOTE	VALIDADE	QTDE	VL UNIT	TOTAL
MIDAZOLAM 50 MG / 10 ML (UNIÃO QUIMICA) (763)	MIDAZOLAM 50 MG / 10 ML AMPOLA (606)	2115675	30/04/2023	2.500 AMP	6,00	15.000,00
						15.000,00

Total compra: 15.000,00

Este documento foi assinado eletronicamente por ROSEMARI [illegible] LIMA.
Para verificar as assinaturas vá ao site https://sistemas.pmfi.pr.gov.br/sidpublico/verificar e utilize o código [illegible].

DATA: **24/05/2021 15:40** TIPO: **Nota fiscal** LOCAL: **ALMOXARIFADO D** USUÁRIO: **laura.lf** **EMPENHO: 6567/2021 - 14/05/2021 / NOTA FISCAL: 192792 - 21/05/2021** FORNEC/DOADOR: **PROMEFARMA**
ENTRADA: **37955** OBS:

ITEM DE ESTOQUE	ITEM GENÉRICO	LOTE	VALIDADE	QTDE	VL UNIT	TOTAL
DIMENIDRATO 50 MG / ML + PIRIDOXINA, CLORIDRATO 50 MG / ML IM AMP 1 ML (UNIÃO QUIMICA) (655)	DIMENIDRATO 50MG/ML + PIRIDOXINA, CLORIDRATO 50 MG / ML IM AMP 1 ML (501)	2037567	30/10/2022	150 AMP	1,227	184,05
						184,05

DATA: **24/05/2021 15:45** TIPO: **Nota fiscal** LOCAL: **ALMOXARIFADO D** USUÁRIO: **laura.lf** **EMPENHO: 6568/2021 - 14/05/2021 / NOTA FISCAL: 30358 - 19/05/2021** FORNEC/DOADOR: **PROSAUDE DISTRIBUIDORA DE MEDICAMENTOS**
ENTRADA: **37956** OBS:

ITEM DE ESTOQUE	ITEM GENÉRICO	LOTE	VALIDADE	QTDE	VL UNIT	TOTAL
ÁGUA DESTILADA 10 ML (EQUIPLEX) (1087)	ÁGUA DESTILADA 10 ML AMPOLA (400)	2130917	30/04/2023	400 AMP	0,24	96,00
ÁGUA DESTILADA 10 ML (EQUIPLEX) (1087)	ÁGUA DESTILADA 10 ML AMPOLA (400)	2130771	30/04/2023	2.600 AMP	0,24	624,00
						720,00

DATA: **24/05/2021 15:50** TIPO: **Nota fiscal** LOCAL: **ALMOXARIFADO D** USUÁRIO: **laura.lf** **EMPENHO: 6611/2021 - 14/05/2021 / NOTA FISCAL: 192791 - 21/05/2021** FORNEC/DOADOR: **PROMEFARMA**
ENTRADA: **37957** OBS:

ITEM DE ESTOQUE	ITEM GENÉRICO	LOTE	VALIDADE	QTDE	VL UNIT	TOTAL
RIVAROXABANA 20 MG (BAYER) (811)	RIVAROXABANA 20 MG COMP (653)	BXJG6T5	30/11/2023	112 CPR	6,00	672,00
						672,00

DATA: **24/05/2021 15:58** TIPO: **Nota fiscal** LOCAL: **ALMOXARIFADO D** USUÁRIO: **laura.lf** **EMPENHO: 6602/2021 - 14/05/2021 / NOTA FISCAL: 192790 - 21/05/2021** FORNEC/DOADOR: **PROMEFARMA**
ENTRADA: **37958** OBS:

ITEM DE ESTOQUE	ITEM GENÉRICO	LOTE	VALIDADE	QTDE	VL UNIT	TOTAL
VARFARINA SÓDICA 5 MG (FARMOQUIMICA) (1533)	VARFARINA SÓDICA 5 MG COMP (689)	202352	30/10/2023	2.400 CPR	0,12	288,00
POLIVITAMINICO (COMPLEXO B + SAIS MINERAIS) 120ML (NATURELIFE) (794)	POLIVITAMÍNICO MÍNIMO 100 ML FRASCO (636)	2010075	30/11/2022	1.350 FR	2,9870	4.032,45
FLUORURACILA MICRONIZADA 50 MG 15 G (VALEANT) (690)	FLUORURACILA MICRONIZADA 50 MG BISNAGA 15G (537)	357442	30/11/2023	8 BSN	13,10	104,80
						4.425,25

DATA: **24/05/2021 16:09** TIPO: **Nota fiscal** LOCAL: **ALMOXARIFADO D** USUÁRIO: **laura.lf** **EMPENHO: 6588/2021 - 14/05/2021 / NOTA FISCAL: 250318 - 20/05/2021** FORNEC/DOADOR: **DIMASTER**
ENTRADA: **37960** OBS:

ITEM DE ESTOQUE	ITEM GENÉRICO	LOTE	VALIDADE	QTDE	VL UNIT	TOTAL
SAIS P/ REIDRATAÇÃO ORAL 27,9 G (NATULAB) (812)	SAIS PARA REIDRATAÇÃO ORAL 27.9 G SACHÊ (654)	35249H	30/12/2022	1.850 SCH	0,4730000	875,05
SAIS P/ REIDRATAÇÃO ORAL 27,9 G (NATULAB) (812)	SAIS PARA REIDRATAÇÃO ORAL 27.9 G SACHÊ (654)	35404H	30/01/2023	650 SCH	0,4730000	307,45
SAIS P/ REIDRATAÇÃO ORAL 27,9 G (NATULAB) (812)	SAIS PARA REIDRATAÇÃO ORAL 27.9 G SACHÊ (654)	35247H	30/12/2022	4.500 SCH	0,4730000	2.128,50
SAIS P/ REIDRATAÇÃO ORAL 27,9 G (NATULAB) (812)	SAIS PARA REIDRATAÇÃO ORAL 27.9 G SACHÊ (654)	35209H	30/11/2022	8.000 SCH	0,4730000	3.784,00
						7.095,00

Este documento foi assinado eletronicamente por [illegible] LIMA.
Para verificar as assinaturas vá ao site https://sistemas.pmfi.pr.gov.br/sidpublico/verificar e utilize o código [illegible].

Total compra: 13.096,30

DATA: **25/05/2021 08:29** TIPO: **Nota fiscal** LOCAL: **ALMOXARIFADO D** USUÁRIO: **fabiola.fsl** **EMPENHO: 6566/2021 - 14/05/2021 / NOTA FISCAL: 2975175 - 20/05/2021** FORNEC/DOADOR: **CRISTALIA -**
ENTRADA: **37974** OBS:

ITEM DE ESTOQUE	ITEM GENÉRICO	LOTE	VALIDADE	QTDE	VL UNIT	TOTAL
NITROGLICERINA 5 MG / ML AMP 10 ML (CRISTALIA) (773)	NITROGLICERINA 5 MG / ML AMPOLA 10 ML (615)	20120068	30/12/2022	50 AMP	30,39	1.519,50
FENOBARBITAL SÓDICO 100 MG / ML AMPOLA 2ML (CRISTALIA) (958)	FENOBARBITAL SÓDICO 100 MG / ML IM / IV AMPOLA (530)	20120276	30/12/2022	100 AMP	1,83	183,00
METOPROLOL, TARTARATO 1 MG / ML C/ 5 ML (CRISTÁLIA) (9370)	METOPROLOL, TARTARATO 1 MG / ML 5ML (3458)	21010256	30/01/2023	40 AMP	15,00	600,00

2.302,50

DATA: **25/05/2021 14:19** TIPO: **Nota fiscal** LOCAL: **ALMOXARIFADO D** USUÁRIO: **barbara.bap** **EMPENHO: 6590/2021 - 14/05/2021 / NOTA FISCAL: 192909 - 24/05/2021** FORNEC/DOADOR: **PROMEFARMA**
ENTRADA: **38029** OBS:

ITEM DE ESTOQUE	ITEM GENÉRICO	LOTE	VALIDADE	QTDE	VL UNIT	TOTAL
CLORETO DE SÓDIO 20 % 10 ML (FARMACE) (892)	CLORETO DE SÓDIO 20 % 10 ML AMPOLA (471)	21D10255D	30/04/2023	1.200 AMP	0,345	414,00

414,00

DATA: **25/05/2021 14:32** TIPO: **Nota fiscal** LOCAL: **ALMOXARIFADO D** USUÁRIO: **barbara.bap** **EMPENHO: 6590/2021 - 14/05/2021 / NOTA FISCAL: 192788 - 21/05/2021** FORNEC/DOADOR: **PROMEFARMA**
ENTRADA: **38030** OBS:

ITEM DE ESTOQUE	ITEM GENÉRICO	LOTE	VALIDADE	QTDE	VL UNIT	TOTAL
NORFLOXACINO 400 MG (MEDQUIMICA) (776)	NORFLOXACINO 400 MG COMP (618)	O02726	30/08/2022	19.320 CPR	0,3890	7.515,48
NORFLOXACINO 400 MG (MEDQUIMICA) (776)	NORFLOXACINO 400 MG COMP (618)	2934	30/08/2022	14.700 CPR	0,3890	5.718,30
NORFLOXACINO 400 MG (MEDQUIMICA) (776)	NORFLOXACINO 400 MG COMP (618)	2726	30/08/2022	840 CPR	0,3890	326,76
PROPATILNITRATO 10 MG (FQM) (802)	PROPATILNITRATO 10 MG COMP (644)	201764	30/08/2022	60.000 CPR	0,4240	25.440,00

39.000,54

DATA: **25/05/2021 14:39** TIPO: **Nota fiscal** LOCAL: **ALMOXARIFADO D** USUÁRIO: **barbara.bap** **EMPENHO: 6589/2021 - 14/05/2021 / NOTA FISCAL: 176304 - 21/05/2021** FORNEC/DOADOR: **PONTAMED**
ENTRADA: **38031** OBS:

ITEM DE ESTOQUE	ITEM GENÉRICO	LOTE	VALIDADE	QTDE	VL UNIT	TOTAL
HEPARINA SÓDICA 5000 UI FRS 5 ML (BLAU) (1335)	HEPARINA SÓDICA 5000 UI FRASCO 5 ML (559)	21030617	30/03/2023	100 FR	22,394	2.239,40

2.239,40

DATA: **25/05/2021 14:55** TIPO: **Nota fiscal** LOCAL: **ALMOXARIFADO D** USUÁRIO: **barbara.bap** **EMPENHO: 6605/2021 - 14/05/2021 / NOTA FISCAL: 176306 - 21/05/2021** FORNEC/DOADOR: **PONTAMED**
ENTRADA: **38034** OBS:

ITEM DE ESTOQUE	ITEM GENÉRICO	LOTE	VALIDADE	QTDE	VL UNIT	TOTAL
FLUMAZENIL 0,1 MG / ML AMP 5 ML (TEUTO) (9373)	FLUMAZENIL 0.1 MG / ML AMPOLA 5 ML (536)	7361019	28/02/2023	50 AMP	7,45	372,50
BACLOFENO 10 MG (TEUTO) (577)	BACLOFENO 10 MG COMP (424)	2717159	30/03/2023	10.000 CPR	0,1823	1.823,00
GUACO (MIKANIA GLOMERATA) SOLUÇÃO ORAL (NATULAB) (6398)	GUACO (MIKANIA GLOMERATA) SOLUÇÃO ORAL (1560)	22838	28/02/2023	600 FR	2,0875	1.252,50
TRAMADOL, CLORIDRATO 100 MG / 2 ML (TEUTO) (950)	TRAMADOL, CLORIDRATO 100 MG / 2 ML (1023)	9069375	30/01/2023	840 AMP	0,8735952	733,82
TRAMADOL, CLORIDRATO 100 MG / 2 ML (TEUTO) (950)	TRAMADOL, CLORIDRATO 100 MG / 2 ML (1023)	9069376	30/01/2023	2.760 AMP	0,8736014	2.411,14

6.592,96

Este documento foi assinado eletronicamente por ROSEMARY [illegible] LIMA.
Para verificar as assinaturas vá ao site https://sistemas.pmfi.pr.gov.br/sidpublico/verificar e utilize o código [illegible].

DATA: **25/05/2021 14:59** TIPO: **Nota fiscal** LOCAL: **ALMOXARIFADO D** USUÁRIO: **barbara.bap** **EMPENHO: 6614/2021 - 14/05/2021 / NOTA FISCAL: 176307 - 21/05/2021** FORNEC/DOADOR: **PONTAMED**
ENTRADA: **38035** OBS:

ITEM DE ESTOQUE	ITEM GENÉRICO	LOTE	VALIDADE	QTDE	VL UNIT	TOTAL
ONDANSETRONA, CLORIDRATO 4 MG COMP (VONAU FLASH - BIOLAB) (1415)	ONDANSETRONA, CLORIDRATO 4 MG COMP (1222)	1054441	30/09/2022	180 CPR	2,2698889	408,58
						408,58

DATA: **25/05/2021 15:02** TIPO: **Nota fiscal** LOCAL: **ALMOXARIFADO D** USUÁRIO: **barbara.bap** **EMPENHO: 6608/2021 - 14/05/2021 / NOTA FISCAL: 16036 - 20/05/2021** FORNEC/DOADOR: **ARENITO MEDICAMENTOS**
ENTRADA: **38042** OBS:

ITEM DE ESTOQUE	ITEM GENÉRICO	LOTE	VALIDADE	QTDE	VL UNIT	TOTAL
LEVETIRACETAM 100 MG / ML SOL ORAL (ACHE) (7655)	LEVETIRACETAM 100 MG / ML SOL ORAL (2426)	2015656	30/01/2023	16 FR	50,38	806,08
SUNMAX SENSITIVE FAMILY FPS 30 C/ 160 ML FRASCO (1349)	SUNMAX SENSITIVE FAMILY FPS 30 C/ 160 ML FRASCO (674)	2005005	30/01/2022	4 FR	104,72	418,88
						1.224,96

DATA: **25/05/2021 15:05** TIPO: **Nota fiscal** LOCAL: **ALMOXARIFADO D** USUÁRIO: **barbara.bap** **EMPENHO: 6598/2021 - 14/05/2021 / NOTA FISCAL: 142043 - 20/05/2021** FORNEC/DOADOR: **INOVAMED COMERCIO DE MEDICAMENTOS LTDA - EPP**
ENTRADA: **38043** OBS:

ITEM DE ESTOQUE	ITEM GENÉRICO	LOTE	VALIDADE	QTDE	VL UNIT	TOTAL
IPRATRÓPIO, BROMETO 0,025 % (HIPOLABOR) (7001)	IPRATRÓPIO, BROMETO 0.025 % FRASCO (572)	1141/20	30/08/2022	600 FR	0,7701	462,06
						462,06

DATA: **25/05/2021 15:31** TIPO: **Nota fiscal** LOCAL: **ALMOXARIFADO D** USUÁRIO: **barbara.bap** **EMPENHO: 6603/2021 - 14/05/2021 / NOTA FISCAL: 257264 - 21/05/2021** FORNEC/DOADOR: **CENTERMEDI - COMERCIO DE PRODUTOS HOSPITARES LTDA.**
ENTRADA: **38048** OBS:

ITEM DE ESTOQUE	ITEM GENÉRICO	LOTE	VALIDADE	QTDE	VL UNIT	TOTAL
POLIVITAMINICO (COMPLEXO B + SAIS MINERAIS) CAPSULA (VITAMED) (795)	POLIVITAMÍNICO 100 MG CÁPSULA (637)	A213613	30/04/2023	900 CAP	0,04	36,00
POLIVITAMINICO (COMPLEXO B + SAIS MINERAIS) CAPSULA (VITAMED) (795)	POLIVITAMÍNICO 100 MG CÁPSULA (637)	B21D5416	30/04/2023	149.100 CAP	0,04	5.964,00
CICLOBENZAPRINA, CLORIDRATO 10 MG COMP (CIMED) (6404)	CICLOBENZAPRINA, CLORIDRATO 10 MG COMP (459)	2100775	30/01/2023	4.000 CPR	0,134	536,00
ALBENDAZOL 400 MG (GREENPHARMA) (8122)	ALBENDAZOL 400 MG COMP (402)	004320	30/11/2023	4.500 CPR	0,27	1.215,00
						7.751,00

DATA: **25/05/2021 15:41** TIPO: **Nota fiscal** LOCAL: **ALMOXARIFADO D** USUÁRIO: **barbara.bap** **EMPENHO: 6601/2021 - 14/05/2021 / NOTA FISCAL: 1437158 - 20/05/2021** FORNEC/DOADOR: **COMERCIAL CIRURGICA RIOCLARENSE LTDA**
ENTRADA: **38050** OBS:

ITEM DE ESTOQUE	ITEM GENÉRICO	LOTE	VALIDADE	QTDE	VL UNIT	TOTAL
EPINEFRINA (ADRENALINA) 1 MG / ML AMPOLA 1 ML (HIPOLABOR) (552)	EPINEFRINA (ADRENALINA) 1 MG / ML AMPOLA 1 ML (399)	D-022/21	28/02/2023	500 AMP	1,8184	909,20
PROMETAZINA, CLORIDRATO 25 MG / ML AMP 2 ML (SANVAL) (1300)	PROMETAZINA, CLORIDRATO 25 MG / ML AMPOLA 2 ML (643)	AZ032	30/01/2023	2.200 AMP	1,725	3.795,00
						4.704,20

Este documento foi assinado eletronicamente por [illegible] LIMA.
Para verificar as assinaturas vá ao site https://sistemas.pmfi.pr.gov.br/sipublico/verificar e utilize o código [illegible].

DATA: **25/05/2021 15:46** TIPO: **Nota fiscal** LOCAL: **ALMOXARIFADO D** USUÁRIO: **barbara.bap** **EMPENHO: 6591/2021 - 14/05/2021 / NOTA FISCAL: 17696 - 19/05/2021** FORNEC/DOADOR: **MG HOSPITALAR**
ENTRADA: **38055** OBS:

ITEM DE ESTOQUE	ITEM GENÉRICO	LOTE	VALIDADE	QTDE	VL UNIT	TOTAL
IMIPRAMINA, CLORIDRATO 25 MG (CRISTALIA) (722)	IMIPRAMINA, CLORIDRATO 25 MG COMP (569)	20070320	30/07/2022	14.000 CPR	0,30	4.200,00
						4.200,00

DATA: **25/05/2021 16:35** TIPO: **Nota fiscal** LOCAL: **ALMOXARIFADO D** USUÁRIO: **barbara.bap** **EMPENHO: 6582/2021 - 14/05/2021 / NOTA FISCAL: 1437482 - 20/05/2021** FORNEC/DOADOR: **COMERCIAL CIRURGICA RIOCLARENSE LTDA**
ENTRADA: **38058** OBS:

ITEM DE ESTOQUE	ITEM GENÉRICO	LOTE	VALIDADE	QTDE	VL UNIT	TOTAL
METILDOPA 250 MG (SANVAL) (6853)	METILDOPA 250 MG COMP (593)	AY817	30/10/2022	39.000 CPR	0,3880000	15.132,00
ACIDO ACETILSALICILICO 100 MG COMP (IMEC) (3)	ACIDO ACETILSALICILICO 100 MG COMP (116)	0459772	30/04/2023	400.000 CPR	0,0325	13.000,00
						28.132,00

DATA: **25/05/2021 16:45** TIPO: **Nota fiscal** LOCAL: **ALMOXARIFADO D** USUÁRIO: **barbara.bap** **EMPENHO: 6584/2021 - 14/05/2021 / NOTA FISCAL: 192789 - 21/05/2021** FORNEC/DOADOR: **PROMEFARMA**
ENTRADA: **38059** OBS:

ITEM DE ESTOQUE	ITEM GENÉRICO	LOTE	VALIDADE	QTDE	VL UNIT	TOTAL
NIFEDIPINO 10 MG (BRAINFARMA) (770)	NIFEDIPINO 10 MG COMP (612)	B20M0985	30/01/2024	22.950 CPR	0,11	2.524,50
LEVODOPA 100 MG + BENSERAZIDA 25 MG CÁPSULA HBS (ROCHE) (734)	LEVODOPA 100 MG + BENSERAZIDA 25 MG CÁPSULA HBS (579)	M3125R01	30/11/2023	9.900 CAP	1,438	14.236,20
HALOPERIDOL 2 MG / ML(UNIÃO QUIMICA) (706)	HALOPERIDOL 2 MG / ML FRASCO (553)	2104985	28/02/2023	150 FR	2,866	429,90
TIMOLOL, MALEATO 0,5 % (EMS) (9374)	TIMOLOL, MALEATO 0.5 % SOLUÇÃO OFTÁLMICA 5 ML (680)	2C4181.1	30/01/2023	100 FR	2,44	244,00
						17.434,60

DATA: **25/05/2021 17:02** TIPO: **Nota fiscal** LOCAL: **ALMOXARIFADO D** USUÁRIO: **barbara.bap** **EMPENHO: 6587/2021 - 14/05/2021 / NOTA FISCAL: 176305 - 21/05/2021** FORNEC/DOADOR: **PONTAMED**
ENTRADA: **38060** OBS:

ITEM DE ESTOQUE	ITEM GENÉRICO	LOTE	VALIDADE	QTDE	VL UNIT	TOTAL
AMIODARONA, CLORIDRATO 200 MG (GEOLAB) (561)	AMIODARONA, CLORIDRATO 200 MG COMP (408)	2012836	30/06/2022	40.000 CPR	0,5380000	21.520,00
CLORPROMAZINA, CLORIDRATO 40 MG / ML - FRS 20 ML - GOTAS (CRISTALIA) (637)	CLORPROMAZINA, CLORIDRATO 40 MG / ML FRASCO (483)	21020269	28/02/2023	331 FR	5,7119940	1.890,67
DIGOXINA 0,25 MG (PHARLAB) (654)	DIGOXINA 0.25 MG COMP (500)	20005019	30/09/2022	6.000 CPR	0,0760000	456,00
						23.866,67

Este documento foi assinado eletronicamente por ROSIVALDA [illegible] LIMA.
Para verificar as assinaturas vá ao site https://sistemas.pmfi.pr.gov.br/sip/publico/verificar e utilize o código [illegible].

DATA: **25/05/2021 17:12** TIPO: **Nota fiscal** LOCAL: **ALMOXARIFADO D** USUÁRIO: **barbara.bap** **EMPENHO: 6575/2021 - 14/05/2021 / NOTA FISCAL: 176303 - 21/05/2021** FORNEC/DOADOR: **PONTAMED**
ENTRADA: **38061** OBS:

ITEM DE ESTOQUE	ITEM GENÉRICO	LOTE	VALIDADE	QTDE	VL UNIT	TOTAL
SUXAMETÔNIO, CLORETO 100 MG (BLAU) (628)	SUXAMETÔNIO, CLORETO 100 MG FRASCO - AMPOLA (473)	21031223	30/03/2023	200 FR/AMP	16,00	3.200,00
FOSFATO DE SÓDIO MONOBÁSICO / DIFÁSICO (ENEMA) 130 ML (NATULAB) (693)	FOSFATO DE SÓDIO MONOBÁSICO / DIFÁSICO 130 ML (540)	61362	30/01/2023	240 FR	4,7035833	1.128,86
SIMETICONA 75MG / ML (HIPOLABOR) (8882)	SIMETICONA 75 MG / ML GOTAS C/ 10 ML (659)	0222/21	28/02/2023	140 FR	0,88	123,20
NOREPINEFRINA, HEMITARTARATO (NORADRENALINA) 2 MG / ML AMPOLA 4 ML (HIPOLABOR) (1379)	NOREPINEFRINA, HEMITARTARATO (NORADRENALINA) 2 MG / ML AMPOLA 4 ML (617)	AB-093/21	30/03/2023	1.500 AMP	7,0689	10.603,35
ACIDO TRANEXAMICO 50MG/ML 5ML (HIPOLABOR) (7832)	ACIDO TRANEXAMICO 50MG/ML (2024)	BD-024/20	30/09/2022	100 AMP	4,05	405,00
						15.460,41

Total compra: 154.193,88

DATA: **26/05/2021 10:05** TIPO: **Nota fiscal** LOCAL: **ALMOXARIFADO D** USUÁRIO: **barbara.bap** **EMPENHO: 6603/2021 - 14/05/2021 / NOTA FISCAL: 257266 - 21/05/2021** FORNEC/DOADOR: **CENTERMEDI - COMERCIO DE PRODUTOS HOSPITARES LTDA.**
ENTRADA: **38096** OBS:

ITEM DE ESTOQUE	ITEM GENÉRICO	LOTE	VALIDADE	QTDE	VL UNIT	TOTAL
POLIVITAMINICO (COMPLEXO B + SAIS MINERAIS) CAPSULA (VITAMED) (795)	POLIVITAMÍNICO 100 MG CÁPSULA (637)	A213613	30/04/2023	100 CAP	0,04	4,00
						4,00

DATA: **26/05/2021 10:11** TIPO: **Nota fiscal** LOCAL: **ALMOXARIFADO D** USUÁRIO: **barbara.bap** **EMPENHO: 6603/2021 - 14/05/2021 / NOTA FISCAL: 257265 - 21/05/2021** FORNEC/DOADOR: **CENTERMEDI - COMERCIO DE PRODUTOS HOSPITARES LTDA.**
ENTRADA: **38099** OBS:

ITEM DE ESTOQUE	ITEM GENÉRICO	LOTE	VALIDADE	QTDE	VL UNIT	TOTAL
CICLOBENZAPRINA, CLORIDRATO 10 MG COMP (CIMED) (6404)	CICLOBENZAPRINA, CLORIDRATO 10 MG COMP (459)	2100775	30/01/2023	20 CPR	0,134	2,68
						2,68

DATA: **26/05/2021 13:44** TIPO: **Nota fiscal** LOCAL: **ALMOXARIFADO D** USUÁRIO: **fabiola.fsl** **NOTA FISCAL CONSÓRCIO PARANÁ SAÚDE: 1438196 - 21/05/2021 / LOTE CONSORCIO PARANÁ SAÚDE: 01/2021 - 26/05/2021** FORNEC/DOADOR: **COMERCIAL CIRURGICA RIOCLARENSE LTDA**
ENTRADA: **38117** OBS:

ITEM DE ESTOQUE	ITEM GENÉRICO	LOTE	VALIDADE	QTDE	VL UNIT	TOTAL
FENITOINA 100 MG (HIPOLABOR) (6952)	FENITOINA 100 MG COMP (527)	0166/21M	28/02/2023	81.000 CPR	0,0999	8.091,90
						8.091,90

DATA: **26/05/2021 13:46** TIPO: **Nota fiscal** LOCAL: **ALMOXARIFADO D** USUÁRIO: **fabiola.fsl** **NOTA FISCAL CONSÓRCIO PARANÁ SAÚDE: 1438030 - 21/05/2021 / LOTE CONSORCIO PARANÁ SAÚDE: 05/2021 - 26/05/2021** FORNEC/DOADOR: **COMERCIAL CIRURGICA RIOCLARENSE LTDA**
ENTRADA: **38118** OBS:

ITEM DE ESTOQUE	ITEM GENÉRICO	LOTE	VALIDADE	QTDE	VL UNIT	TOTAL
FENITOINA 100 MG (HIPOLABOR) (6952)	FENITOINA 100 MG COMP (527)	0169/21M	28/02/2023	75.000 CPR	0,0999	7.492,50
						7.492,50

Este documento foi assinado eletronicamente por [illegible] LIMA.
Para verificar as assinaturas vá ao site https://sistemas.pmfi.pr.gov.br/sidpublico/verificar e utilize o código [illegible].

DATA: **26/05/2021 13:50** TIPO: **Nota fiscal** LOCAL: **ALMOXARIFADO D** USUÁRIO: **fabiola.fsl** **EMPENHO: 6577/2021 - 14/05/2021 / NOTA FISCAL: 16038 - 20/05/2021** FORNEC/DOADOR: **ARENITO MEDICAMENTOS**
ENTRADA: **38120** OBS:

ITEM DE ESTOQUE	ITEM GENÉRICO	LOTE	VALIDADE	QTDE	VL UNIT	TOTAL
CIPROTERONA, ACETATO 1MG + ESTRADIOL, VALERATO 2 MG (BAYER SCHERING) (618)	CIPROTERONA, ACETATO 1MG + ESTRADIOL, VALERATO 2 MG COMP (463)	BS01T52	30/07/2023	1.554 CPR	1,2572008	1.953,69
						1.953,69

DATA: **26/05/2021 13:56** TIPO: **Nota fiscal** LOCAL: **ALMOXARIFADO D** USUÁRIO: **fabiola.fsl** **EMPENHO: 6594/2021 - 14/05/2021 / NOTA FISCAL: 16037 - 20/05/2021** FORNEC/DOADOR: **ARENITO MEDICAMENTOS**
ENTRADA: **38122** OBS:

ITEM DE ESTOQUE	ITEM GENÉRICO	LOTE	VALIDADE	QTDE	VL UNIT	TOTAL
BENZILPENICILINA PROCAÍNA + POTÁSSICA 300 + 100 UI (BLAU) (582)	BENZILPENICILINA PROCAÍNA 300.000 + BENZILPENICILINA POTÁSSICA 100.000 UI / ML FRASCO AMPOLA (1113)	20050768	30/05/2022	100 FR/AMP	5,1699	516,99
						516,99

DATA: **26/05/2021 14:03** TIPO: **Nota fiscal** LOCAL: **ALMOXARIFADO D** USUÁRIO: **fabiola.fsl** **EMPENHO: 6733/2021 - 20/05/2021 / NOTA FISCAL: 142390 - 24/05/2021** FORNEC/DOADOR: **INOVAMED COMERCIO DE MEDICAMENTOS LTDA - EPP**
ENTRADA: **38123** OBS:

ITEM DE ESTOQUE	ITEM GENÉRICO	LOTE	VALIDADE	QTDE	VL UNIT	TOTAL
ALENDRONATO DE SÓDIO 70 MG (DELTA) (890)	ALENDRONATO DE SÓDIO 70 MG COMP (403)	00024702	30/01/2023	1.200 CPR	0,20	240,00
MICONAZOL, NITRATO CREME DERMATOLÓGICO 2% (HIPOLABOR) (6857)	MICONAZOL, NITRATO CREME DERMATOLÓGICO 2 % BISNAGA COM NO MÍNIMO 28 G (603)	034/21	30/01/2023	1.000 BSN	1,744	1.744,00
						1.984,00

DATA: **26/05/2021 14:24** TIPO: **Nota fiscal** LOCAL: **ALMOXARIFADO D** USUÁRIO: **fabiola.fsl** **EMPENHO: 6730/2021 - 20/05/2021 / NOTA FISCAL: 193055 - 25/05/2021** FORNEC/DOADOR: **PROMEFARMA**
ENTRADA: **38125** OBS:

ITEM DE ESTOQUE	ITEM GENÉRICO	LOTE	VALIDADE	QTDE	VL UNIT	TOTAL
GESTODENO 0,075 MG + ETINILESTRADIOL 0,02 MG (FARMOQUÍMICA) (8883)	GESTODENO 0.075 MG + ETINILESTRADIOL 0.02 MG COMP (547)	191506	30/08/2022	8.799 CPR	0,30	2.639,70
LEVODOPA 200 MG + BENSERAZIDA 50 MG COMP. BISSULCADO (ROCHE) (736)	LEVODOPA 200 MG + BENSERAZIDA 50 MG COMPRIMIDO BISSULCADO (581)	R1702R01	30/09/2022	4.980 CPR	0,81	4.033,80
METOPROLOL, SUCCINATO 50 MG (ACCORD) (822)	METOPROLOL, SUCCINATO 50 MG COMP (662)	M2019462	30/11/2022	750 CPR	0,477	357,75
DIAZEPAM 5 MG (NEOQUIMICA) (8014)	DIAZEPAM 5 MG COMP (498)	B20L1201	30/03/2023	7.980 CPR	0,0680	542,64
FLUCONAZOL 150 MG (MEDQUÍMICA) (688)	FLUCONAZOL 150 MG CÁPSULA (535)	1881	30/06/2022	1.400 CAP	0,361	505,40
AZITROMICINA 600MG SUSP ORAL FRASCO 15ML (NEOQUIMICA) (7595)	AZITROMICINA 600MG SUSP ORAL FRASCO 15ML (1244)	B20G0874	30/07/2022	10 FR	5,92	59,20
						8.138,49

Total compra: 28.184,25

Este documento foi assinado eletronicamente por [illegible] LIMA.
Para verificar as assinaturas vá ao site https://sistemas.pmfi.pr.gov.br/sidpublico/verificar e utilize o código [illegible].

DATA: **28/05/2021 08:51** TIPO: **Nota fiscal** LOCAL: **ALMOXARIFADO D** USUÁRIO: **fabiola.fsl** **EMPENHO: 6600/2021 - 14/05/2021 / NOTA FISCAL: 643137 - 22/05/2021** FORNEC/DOADOR: **MEDILAR**
ENTRADA: **38226** OBS:

ITEM DE ESTOQUE	ITEM GENÉRICO	LOTE	VALIDADE	QTDE	VL UNIT	TOTAL
CLONAZEPAM 2 MG (GEOLAB) (623)	CLONAZEPAM 2 MG COMP (468)	2101446	30/01/2023	168.000 CPR	0,0527000	8.853,60
OXIBUTININA, CLORIDRATO 5 MG (APSEN) (784)	OXIBUTININA, CLORIDRATO 5 MG COMP (625)	20110410	30/11/2022	12.000 CPR	0,74660	8.959,20
						17.812,80

DATA: **28/05/2021 09:01** TIPO: **Nota fiscal** LOCAL: **ALMOXARIFADO D** USUÁRIO: **fabiola.fsl** **EMPENHO: 6613/2021 - 14/05/2021 / NOTA FISCAL: 814894 - 22/05/2021** FORNEC/DOADOR: **PRATI DONADUZZI -**
ENTRADA: **38232** OBS:

ITEM DE ESTOQUE	ITEM GENÉRICO	LOTE	VALIDADE	QTDE	VL UNIT	TOTAL
MIRTAZAPINA 45 MG (PRATI) (8892)	MIRTAZAPINA 45 MG COMP (607)	20L40G	30/12/2022	120 CPR	1,50	180,00
ARIPIPRAZOL 15 MG (PRATI) (8132)	ARIPIPRAZOL 15 MG COMP (419)	20K86C	30/11/2023	180 CPR	1,0713889	192,85
						372,85

DATA: **28/05/2021 09:04** TIPO: **Nota fiscal** LOCAL: **ALMOXARIFADO D** USUÁRIO: **fabiola.fsl** **EMPENHO: 6604/2021 - 14/05/2021 / NOTA FISCAL: 814610 - 22/05/2021** FORNEC/DOADOR: **PRATI DONADUZZI -**
ENTRADA: **38233** OBS:

ITEM DE ESTOQUE	ITEM GENÉRICO	LOTE	VALIDADE	QTDE	VL UNIT	TOTAL
RISPERIDONA 1 MG (PRATI) (8886)	RISPERIDONA 1 MG COMP (651)	21D405	30/03/2023	30.000 CPR	0,085	2.550,00
						2.550,00

DATA: **28/05/2021 09:12** TIPO: **Nota fiscal** LOCAL: **ALMOXARIFADO D** USUÁRIO: **fabiola.fsl** **EMPENHO: 6604/2021 - 14/05/2021 / NOTA FISCAL: 814317 - 21/05/2021** FORNEC/DOADOR: **PRATI DONADUZZI -**
ENTRADA: **38234** OBS:

ITEM DE ESTOQUE	ITEM GENÉRICO	LOTE	VALIDADE	QTDE	VL UNIT	TOTAL
ALBENDAZOL 40 MG / ML (PRATI) (554)	ALBENDAZOL 40 MG / ML FRASCO (401)	21B17G	28/02/2023	2.200 FR	0,89	1.958,00
DEXAMETASONA, ACETATO 0,1 % 10 G (PRATI) (644)	DEXAMETASONA, ACETATO 0.1 % 10 G BISNAGA (490)	21D375	30/03/2023	2.000 BSN	0,9533	1.906,60
DEXAMETASONA, ACETATO 0,1 % 10 G (PRATI) (644)	DEXAMETASONA, ACETATO 0.1 % 10 G BISNAGA (490)	21D377	30/04/2023	3.500 BSN	0,9533	3.336,55
						7.201,15

DATA: **28/05/2021 10:15** TIPO: **Nota fiscal** LOCAL: **ALMOXARIFADO D** USUÁRIO: **fabiola.fsl** **EMPENHO: 6584/2021 - 14/05/2021 / NOTA FISCAL: 193230 - 26/05/2021** FORNEC/DOADOR: **PROMEFARMA**
ENTRADA: **38242** OBS:

ITEM DE ESTOQUE	ITEM GENÉRICO	LOTE	VALIDADE	QTDE	VL UNIT	TOTAL
FENOBARBITAL 40 MG / ML FRASCO 20ML (UNIÃO QUIMICA) (684)	FENOBARBITAL 40 MG / ML FRASCO (531)	2103175	28/02/2023	150 FR	3,406	510,90
LEVOTIROXINA SÓDICA 25 MCG (MERCK) (742)	LEVOTIROXINA SÓDICA 25 MCG COMP (587)	BR130593	30/08/2022	180.000 CPR	0,079	14.220,00
						14.730,90

Este documento foi assinado eletronicamente por ROSIVANA [illegible] LIMA.
Para verificar as assinaturas vá ao site https://sistemas.pmfi.pr.gov.br/sidpublico/verificar e utilize o código [illegible].

DATA: **28/05/2021 10:22** TIPO: **Nota fiscal** LOCAL: **ALMOXARIFADO D** USUÁRIO: **fabiola.fsl** **EMPENHO: 6728/2021 - 20/05/2021 / NOTA FISCAL: 815819 - 25/05/2021** FORNEC/DOADOR: **PRATI DONADUZZI -**
ENTRADA: **38243** OBS:

ITEM DE ESTOQUE	ITEM GENÉRICO	LOTE	VALIDADE	QTDE	VL UNIT	TOTAL
IBUPROFENO 600 MG (PRATI) (721)	IBUPROFENO 600 MG COMP (568)	21E574	30/05/2023	78.000 CPR	0,1741	13.579,80
IBUPROFENO 600 MG (PRATI) (721)	IBUPROFENO 600 MG COMP (568)	21E69D	30/05/2023	322.000 CPR	0,1741	56.060,20
SALBUTAMOL, SULFATO 0,4 MG / ML (PRATI) (893)	SALBUTAMOL, SULFATO 0.4 MG / ML FRASCO 100 ML (655)	21D06A	30/04/2023	200 FR	1,1111	222,22
						69.862,22

DATA: **28/05/2021 10:36** TIPO: **Nota fiscal** LOCAL: **ALMOXARIFADO D** USUÁRIO: **laura.lf** **EMPENHO: 6578/2021 - 14/05/2021 / NOTA FISCAL: 197406 - 19/05/2021** FORNEC/DOADOR: **ANTIBIOTICOS DO BRASIL LTDA. -**
ENTRADA: **38245** OBS:

ITEM DE ESTOQUE	ITEM GENÉRICO	LOTE	VALIDADE	QTDE	VL UNIT	TOTAL
CEFALEXINA 500 MG (ABL) (8893)	CEFALEXINA 500 MG COMP (455)	109504C	28/02/2023	57.200 CPR	0,25	14.300,00
						14.300,00

DATA: **28/05/2021 10:39** TIPO: **Nota fiscal** LOCAL: **ALMOXARIFADO D** USUÁRIO: **fabiola.fsl** **EMPENHO: 6728/2021 - 20/05/2021 / NOTA FISCAL: 815703 - 25/05/2021** FORNEC/DOADOR: **PRATI DONADUZZI -**
ENTRADA: **38247** OBS:

ITEM DE ESTOQUE	ITEM GENÉRICO	LOTE	VALIDADE	QTDE	VL UNIT	TOTAL
CETOCONAZOL 200 MG (PRATI) (613)	CETOCONAZOL 200 MG COMP (458)	21D96K	30/04/2023	9.000 CPR	0,1919	1.727,10
AMOXICILINA 500 MG (PRATI) (568)	AMOXICILINA 500 MG CÁPSULA (415)	21D05E	30/04/2023	33.600 CAP	0,148	4.972,80
CIPROFLOXACINO, CLORIDRATO 500 MG (PRATI) (617)	CIPROFLOXACINO, CLORIDRATO 500 MG COMP (462)	21E110	30/04/2023	1.500 CPR	0,1965000	294,75
MICONAZOL, NITRATO VAGINAL 80 G (PRATI) (761)	MICONAZOL, NITRATO 80 G CREME VAGINAL C/ 14 APLICADORES (604)	21E13C	30/05/2023	600 BSN	4,9591	2.975,46
NISTATINA 100.000 UI / ML (PRATI) (771)	NISTATINA 100.000/ ML FRASCO (613)	21E816	30/11/2022	500 FR	3,6029	1.801,45
METRONIDAZOL 500 MG / 5 G - 50 G (PRATI) (759)	METRONIDAZOL 500 MG / 5 G -50 G BISNAGA C/ 10 APLICADORES (602)	21E479	30/05/2023	700 BSN	4,2981	3.008,67
METRONIDAZOL 250 MG (PRATI) (758)	METRONIDAZOL 250 MG COMP (601)	21E020	30/04/2023	60.000 CPR	0,105	6.300,00
						21.080,23

DATA: **28/05/2021 10:42** TIPO: **Nota fiscal** LOCAL: **ALMOXARIFADO D** USUÁRIO: **laura.lf** **EMPENHO: 6583/2021 - 14/05/2021 / NOTA FISCAL: 643076 - 22/05/2021** FORNEC/DOADOR: **MEDILAR**
ENTRADA: **38248** OBS:

ITEM DE ESTOQUE	ITEM GENÉRICO	LOTE	VALIDADE	QTDE	VL UNIT	TOTAL
ANLODIPINO, BESILATO 5 MG (GEOLAB) (1431)	ANLODIPINO, BESILATO 5 MG COMP (417)	2103968	30/03/2023	300.000 CPR	0,0312	9.360,00
CAPTOPRIL 25 MG (GEOLAB) (594)	CAPTOPRIL 25 MG COMP (442)	2104544	30/04/2023	3.000 CPR	0,0312	93,60
						9.453,60

DATA: **28/05/2021 10:49** TIPO: **Nota fiscal** LOCAL: **ALMOXARIFADO D** USUÁRIO: **fabiola.fsl** **EMPENHO: 6586/2021 - 14/05/2021 / NOTA FISCAL: 815811 - 25/05/2021** FORNEC/DOADOR: **PRATI DONADUZZI -**
ENTRADA: **38250** OBS:

ITEM DE ESTOQUE	ITEM GENÉRICO	LOTE	VALIDADE	QTDE	VL UNIT	TOTAL
SULFAMETOXAZOL + TRIMETROPRIMA 400 MG + 80 MG (PRATI) (827)	SULFAMETOXAZOL + TRIMETROPRIMA 400 MG + 80 MG COMP (667)	21D91C	30/04/2023	16.000 CPR	0,1297	2.075,20
						2.075,20

Este documento foi assinado eletronicamente por ROSIMARA [illegible] LIMA.
Para verificar as assinaturas vá ao site https://sistemas.pmfi.pr.gov.br/sidpublico/verificar e utilize o código [illegible].

DATA: **28/05/2021 10:55** TIPO: **Nota fiscal** LOCAL: **ALMOXARIFADO D** USUÁRIO: **fabiola.fsl** **EMPENHO: 4997/2021 - 14/04/2021 / NOTA FISCAL: 508287 - 25/05/2021** FORNEC/DOADOR: **UNIAO QUIMICA FARMACEUTICA NACIONAL S A**
ENTRADA: **38251** OBS:

ITEM DE ESTOQUE	ITEM GENÉRICO	LOTE	VALIDADE	QTDE	VL UNIT	TOTAL
MIDAZOLAM 50 MG / 10 ML (UNIÃO QUIMICA) (763)	MIDAZOLAM 50 MG / 10 ML AMPOLA (606)	2116343	30/04/2023	2.500 AMP	6,00	15.000,00
						15.000,00

DATA: **28/05/2021 10:56** TIPO: **Nota fiscal** LOCAL: **ALMOXARIFADO D** USUÁRIO: **laura.lf** **EMPENHO: 6565/2021 - 14/05/2021 / NOTA FISCAL: 13395 - 25/05/2021** FORNEC/DOADOR: **CMH CENTRAL DE MEDICAMENTOS HOSPITALARES**
ENTRADA: **38253** OBS:

ITEM DE ESTOQUE	ITEM GENÉRICO	LOTE	VALIDADE	QTDE	VL UNIT	TOTAL
LACTOBACILLUS REUTERI (PROVANCE) (729)	LACTOBACILLUS REUTERI 10 COMP (PROVANCE) (576)	20TSA269	30/12/2022	120 CPR	3,1296667	375,56
BUPROPIONA 150 MG (EMS) (855)	BUPROPIONA 150 MG COMP (694)	2E9577	30/03/2023	180 CPR	3,7856111	681,41
AGUA TERMAL LA ROCHE SPRAY (1417)	AGUA TERMAL SPRAY (1224)	54T808	30/08/2023	2 FR	78,25	156,50
CETAPHIL LOÇÃO HIDRATANTE 473 ML - FRASCO (GALDERMA) (610)	CETAPHIL LOÇÃO HIDRATANTE 473 ML - FRASCO (949)	10010221	30/12/2023	8 FR	101,09375	808,75
LIPIKAR BAUME AP + 400 ML (LA ROCHE) (747)	LIPIKAR BAUME AP+ 400 ML - FRASCO (953)	54T804	30/08/2023	22 FR	179,4277273	3.947,41
						5.969,63

DATA: **28/05/2021 11:06** TIPO: **Nota fiscal** LOCAL: **ALMOXARIFADO D** USUÁRIO: **fabiola.fsl** **EMPENHO: 6740/2021 - 20/05/2021 / NOTA FISCAL: 118745 - 24/05/2021** FORNEC/DOADOR: **STOCK MED**
ENTRADA: **38256** OBS:

ITEM DE ESTOQUE	ITEM GENÉRICO	LOTE	VALIDADE	QTDE	VL UNIT	TOTAL
ACIDO FOLICO 5 MG COMP (HIPOLABOR) (7956)	ACIDO FOLICO 5 MG COMP (393)	1174/19	30/10/2021	30.000 CPR	0,036	1.080,00
						1.080,00

DATA: **28/05/2021 11:34** TIPO: **Nota fiscal** LOCAL: **ALMOXARIFADO D** USUÁRIO: **fabiola.fsl** **EMPENHO: 6731/2021 - 20/05/2021 / NOTA FISCAL: 1438959 - 25/05/2021** FORNEC/DOADOR: **COMERCIAL CIRURGICA RIOCLARENSE LTDA**
ENTRADA: **38259** OBS:

ITEM DE ESTOQUE	ITEM GENÉRICO	LOTE	VALIDADE	QTDE	VL UNIT	TOTAL
CLORPROMAZINA, CLORIDRATO 25 MG (CRISTALIA) (636)	CLORPROMAZINA, CLORIDRATO 25 MG COMP (482)	20110315	30/11/2023	10.000 CPR	0,2057	2.057,00
						2.057,00

DATA: **28/05/2021 11:45** TIPO: **Nota fiscal** LOCAL: **ALMOXARIFADO D** USUÁRIO: **fabiola.fsl** **EMPENHO: 6734/2021 - 20/05/2021 / NOTA FISCAL: 60851 - 27/05/2021** FORNEC/DOADOR: **DIMEVA**
ENTRADA: **38263** OBS:

ITEM DE ESTOQUE	ITEM GENÉRICO	LOTE	VALIDADE	QTDE	VL UNIT	TOTAL
CARVEDILOL 6,25 MG (CIMED) (9386)	CARVEDILOL 6.25 MG COMP (453)	2106713	30/03/2023	90.000 CPR	0,1138	10.242,00
						10.242,00

Total compra: 193.787,58

Este documento foi assinado eletronicamente por ROSIVANA [illegible] LIMA.
Para verificar as assinaturas vá ao site https://sistemas.pmfi.pr.gov.br/sidpublico/verificar e utilize o código [illegible].

DATA: **31/05/2021 11:15** TIPO: **Nota fiscal** LOCAL: **ALMOXARIFADO D** USUÁRIO: **fabiola.fsl** **EMPENHO: 6587/2021 - 14/05/2021 / NOTA FISCAL: 176813 - 28/05/2021** FORNEC/DOADOR: **PONTAMED**
ENTRADA: **38355** OBS:

ITEM DE ESTOQUE	ITEM GENÉRICO	LOTE	VALIDADE	QTDE	VL UNIT	TOTAL
IVERMECTINA 6 MG (VITAMEDIC) (728)	IVERMECTINA 6 MG COMP (575)	061233	28/02/2023	6.000 CPR	0,69	4.140,00
						4.140,00

DATA: **31/05/2021 11:17** TIPO: **Nota fiscal** LOCAL: **ALMOXARIFADO D** USUÁRIO: **fabiola.fsl** **EMPENHO: 6716/2021 - 20/05/2021 / NOTA FISCAL: 250787 - 26/05/2021** FORNEC/DOADOR: **DIMASTER**
ENTRADA: **38356** OBS:

ITEM DE ESTOQUE	ITEM GENÉRICO	LOTE	VALIDADE	QTDE	VL UNIT	TOTAL
PROPRANOLOL, CLORIDRATO 40 MG (OSÓRIO DE MORAES) (803)	PROPRANOLOL, CLORIDRATO 40 MG COMP (645)	157/20	30/09/2023	60.000 CPR	0,04	2.400,00
						2.400,00

DATA: **31/05/2021 11:21** TIPO: **Nota fiscal** LOCAL: **ALMOXARIFADO D** USUÁRIO: **fabiola.fsl** **EMPENHO: 6570/2021 - 14/05/2021 / NOTA FISCAL: 261398 - 25/05/2021** FORNEC/DOADOR: **CIRURGICA SANTA CRUZ COM. DE PRODUTOS HOSPITALARES LTDA.**
ENTRADA: **38358** OBS:

ITEM DE ESTOQUE	ITEM GENÉRICO	LOTE	VALIDADE	QTDE	VL UNIT	TOTAL
DIPIRONA SÓDICA 500 MG / ML AMP 2 ML (FARMACE) (1451)	DIPIRONA SÓDICA 500 MG / ML AMPOLA 2 ML (506)	DP21B031	28/02/2023	300 AMP	0,4930000	147,90
						147,90

DATA: **31/05/2021 11:31** TIPO: **Nota fiscal** LOCAL: **ALMOXARIFADO D** USUÁRIO: **fabiola.fsl** **EMPENHO: 6585/2021 - 14/05/2021 / NOTA FISCAL: 2978544 - 25/05/2021** FORNEC/DOADOR: **CRISTALIA -**
ENTRADA: **38359** OBS:

ITEM DE ESTOQUE	ITEM GENÉRICO	LOTE	VALIDADE	QTDE	VL UNIT	TOTAL
AMITRIPTILINA, CLORIDRATO 25 MG (CRISTÁLIA) (8877)	AMITRIPTILINA, CLORIDRATO 25 MG COMP (410)	21040072	30/04/2023	97.800 CPR	0,12	11.736,00
AMITRIPTILINA, CLORIDRATO 25 MG (CRISTÁLIA) (8877)	AMITRIPTILINA, CLORIDRATO 25 MG COMP (410)	21050426	30/05/2023	22.200 CPR	0,12	2.664,00
						14.400,00
						Total compra: 21.087,90

DATA: **02/06/2021 08:47** TIPO: **Nota fiscal** LOCAL: **ALMOXARIFADO D** USUÁRIO: **fabiola.fsl** **DEMONSTRATIVO 9ª RS: 469051 - 01/06/2021** FORNEC/DOADOR: **SECRETARIA DE ESTADO DA SAUDE DO PARANA - 9ª REGIONAL DE SAUDE**
ENTRADA: **38492** OBS:

ITEM DE ESTOQUE	ITEM GENÉRICO	LOTE	VALIDADE	QTDE	VL UNIT	TOTAL
IMUNOGLOBULINA 300 MCG (CSL BEHRING) (1152)	IMUNOGLOBULINA 300 MCG (1142)	P100183319	30/11/2022	30 UN	203,80	6.114,00
						6.114,00

DATA: **02/06/2021 09:00** TIPO: **Nota fiscal** LOCAL: **ALMOXARIFADO D** USUÁRIO: **fabiola.fsl** **EMPENHO: 6599/2021 - 14/05/2021 / NOTA FISCAL: 197403 - 19/05/2021** FORNEC/DOADOR: **ANTIBIOTICOS DO BRASIL LTDA. -**
ENTRADA: **38494** OBS:

ITEM DE ESTOQUE	ITEM GENÉRICO	LOTE	VALIDADE	QTDE	VL UNIT	TOTAL
CEFALOTINA SÓDICA 1 G (ABL) (608)	CEFALOTINA SÓDICA 1 G FRASCO-AMPOLA (456)	100669S	30/12/2022	250 FR/AMP	8,10	2.025,00
CEFTRIAXONA 1G IM / IV (ABL) (1382)	CEFTRIAXONA 1 G IM / IV FRASCO-AMPOLA (457)	100694S	30/03/2023	3.000 FR/AMP	6,00	18.000,00
						20.025,00

Este documento foi assinado eletronicamente por ROSILVA [illegible] LIMA.
Para verificar as assinaturas vá ao site https://sistemas.pmfi.pr.gov.br/sidpublico/verificar e utilize o código [illegible].

DATA: **02/06/2021 09:03** TIPO: **Nota fiscal** LOCAL: **ALMOXARIFADO D** USUÁRIO: **fabiola.fsl** **EMPENHO: 6607/2021 - 14/05/2021 / NOTA FISCAL: 650736 - 31/05/2021** FORNEC/DOADOR: **PHARMA LOG PRODUTOS FARMACEUTICOS LTDA**
ENTRADA: **38495** OBS:

ITEM DE ESTOQUE	ITEM GENÉRICO	LOTE	VALIDADE	QTDE	VL UNIT	TOTAL
TACROLIMO 0.1 % BISNAGA 30 G (LEO PHARMA) (7181)	TACROLIMO 0.1 % BISNAGA 30 G (675)	057602	30/06/2022	12 BSN	92,24	1.106,88
						1.106,88

DATA: **02/06/2021 10:11** TIPO: **Nota fiscal** LOCAL: **ALMOXARIFADO D** USUÁRIO: **fabiola.fsl** **EMPENHO: 6597/2021 - 14/05/2021 / NOTA FISCAL: 336421 - 26/05/2021** FORNEC/DOADOR: **ALTERMED MATERIAL MEDICO HOSPITALAR LTDA -**
ENTRADA: **38510** OBS:

ITEM DE ESTOQUE	ITEM GENÉRICO	LOTE	VALIDADE	QTDE	VL UNIT	TOTAL
POLIMIXINA B, SULFATO + NEOMICINA SULFATO + ACETONIDA FLUOCINOLONA + LIDOCAÍNA, CLORIDRATO (ELOFAR) (829)	POLIMIXINA B, SULFATO 10000 UI + NEOMICINA, SULFATO 3.5 MG / ML + ACETONIDA FLUOCINOLONA 0.25 MG / ML + LIDOCAÍNA, CLORIDRATO 20 MG / ML FRASCO 5 ML (669)	20303	30/06/2023	100 FR	2,2170000	221,70
SALBUTAMOL, SULFATO 2 MG COMP (GSK) (815)	SALBUTAMOL, SULFATO 2 MG COMP (657)	B96H	30/07/2023	600 CPR	0,2417	145,02
GENTAMICINA, SULFATO 80 MG / 2ML (HYPOFARMA) (6731)	GENTAMICINA, SULFATO 80 MG / ML AMPOLA (546)	21010023	30/01/2023	300 AMP	0,79240	237,72
BICARBONATO DE SÓDIO 8.4% AMP 10 ML (SAMTEC) (584)	BICARBONATO DE SÓDIO 8,4 % 10 ML AMPOLA (430)	BHY	28/02/2023	400 AMP	0,6185	247,40
AMIODARONA, CLORIDRATO 50 MG / ML (HIPOLABOR) (562)	AMIODARONA, CLORIDRATO 50 MG / ML AMPOLA (409)	AD01221	28/02/2023	400 AMP	1,9119	764,76
						1.616,60

DATA: **02/06/2021 10:21** TIPO: **Nota fiscal** LOCAL: **ALMOXARIFADO D** USUÁRIO: **fabiola.fsl** **EMPENHO: 6609/2021 - 14/05/2021 / NOTA FISCAL: 336419 - 26/05/2021** FORNEC/DOADOR: **ALTERMED MATERIAL MEDICO HOSPITALAR LTDA -**
ENTRADA: **38511** OBS:

ITEM DE ESTOQUE	ITEM GENÉRICO	LOTE	VALIDADE	QTDE	VL UNIT	TOTAL
OXCARBAZEPINA 6 % SOL. ORAL 100 ML (UNIAO QUIMICA) (959)	OXCARBAMAZEPINA 6 % SOL. ORAL 100 ML (955)	2108272	30/03/2023	10 FR	29,985	299,85
NITRAZEPAM 5MG (CRISTALIA) (6735)	NITRAZEPAM 5MG (1866)	20060483	30/06/2023	400 CPR	0,2023	80,92
LAMOTRIGINA 50MG CMP (UNICHEM) (7837)	LAMOTRIGINA 50MG CMP (1918)	ZLGM20009	30/07/2024	360 CPR	0,1985	71,46
						452,23

DATA: **02/06/2021 10:23** TIPO: **Nota fiscal** LOCAL: **ALMOXARIFADO D** USUÁRIO: **fabiola.fsl** **EMPENHO: 6609/2021 - 14/05/2021 / NOTA FISCAL: 336161 - 25/05/2021** FORNEC/DOADOR: **ALTERMED MATERIAL MEDICO HOSPITALAR LTDA -**
ENTRADA: **38513** OBS:

ITEM DE ESTOQUE	ITEM GENÉRICO	LOTE	VALIDADE	QTDE	VL UNIT	TOTAL
EZETIMIBA 10 MG (ALTHAIA) (679)	EZETIMIBA 10 MG COMP (526)	21030181	30/03/2024	120 CPR	0,7985000	95,82
						95,82

DATA: **02/06/2021 10:33** TIPO: **Nota fiscal** LOCAL: **ALMOXARIFADO D** USUÁRIO: **fabiola.fsl** **EMPENHO: 6726/2021 - 20/05/2021 / NOTA FISCAL: 150720 - 27/05/2021** FORNEC/DOADOR: **CIAMED**
ENTRADA: **38516** OBS:

ITEM DE ESTOQUE	ITEM GENÉRICO	LOTE	VALIDADE	QTDE	VL UNIT	TOTAL
AMOXICILINA + CLAVULANATO DE POTÁSSIO 500 + 125 MG (GSK) (564)	AMOXICILINA 500 MG + CLAVULANATO DE POTÁSSIO 125 MG COMP (411)	5F4B	30/12/2022	34.980 CPR	0,6097999	21.330,80
						21.330,80

Este documento foi assinado eletronicamente por ROSIVANA [illegible] LIMA.
Para verificar as assinaturas vá ao site https://sistemas.pmfi.pr.gov.br/sipublico/verificar e utilize o código [illegible].

RELATÓRIO DE ENTRADAS - NO PERÍODO DE: 01/01/2021 até 31/12/2021
LOCAL: ALMOXARIFADO DE MEDICAMENTOS
TIPO: Nota fiscal
Tipo do relatório: Detalhado

DATA: **02/06/2021 10:40** TIPO: **Nota fiscal** LOCAL: **ALMOXARIFADO D** USUÁRIO: **fabiola.fsl** **EMPENHO: 6563/2021 - 14/05/2021 / NOTA FISCAL: 101939 - 28/05/2021** FORNEC/DOADOR: **PROHOSP DISTRIBUIDORA**
ENTRADA: **38517** OBS:

ITEM DE ESTOQUE	ITEM GENÉRICO	LOTE	VALIDADE	QTDE	VL UNIT	TOTAL
FENOBARBITAL 100 MG (GARDENAL-SANOFI) (7598)	FENOBARBITAL 100 MG COMP (DVFAR) (2530)	ARA04711	30/08/2022	240 CPR	0,27	64,80
						64,80

DATA: **02/06/2021 10:46** TIPO: **Nota fiscal** LOCAL: **ALMOXARIFADO D** USUÁRIO: **fabiola.fsl** **EMPENHO: 803/2021 - 25/01/2021 / NOTA FISCAL: 335730 - 24/05/2021** FORNEC/DOADOR: **ALTERMED MATERIAL MEDICO HOSPITALAR LTDA -**
ENTRADA: **38518** OBS:

ITEM DE ESTOQUE	ITEM GENÉRICO	LOTE	VALIDADE	QTDE	VL UNIT	TOTAL
TIZANIDINA, CLORIDRATO 2 MG (RANBAXY) (8256)	TIZANIDINA, CLORIDRATO 2 MG COMP (477)	AB70640	30/06/2022	120 CPR	0,5735	68,82
						68,82

DATA: **02/06/2021 11:31** TIPO: **Nota fiscal** LOCAL: **ALMOXARIFADO D** USUÁRIO: **fabiola.fsl** **EMPENHO: 6593/2021 - 14/05/2021 / NOTA FISCAL: 508169 - 24/05/2021** FORNEC/DOADOR: **UNIAO QUIMICA FARMACEUTICA NACIONAL S A**
ENTRADA: **38527** OBS:

ITEM DE ESTOQUE	ITEM GENÉRICO	LOTE	VALIDADE	QTDE	VL UNIT	TOTAL
DIAZEPAM 10 MG COMP (UNIAO QUIMICA) (7599)	DIAZEPAM 10 MG COMP (496)	2032977	30/07/2022	100.000 CPR	0,07	7.000,00
RISPERIDONA 2 MG (UNIÃO QUIMICA) (7548)	RISPERIDONA 2 MG COMP (652)	2115760	30/05/2023	30.000 CPR	0,0825	2.475,00
SULFADIAZINA DE PRATA 30 G 1% (UNIAO QUIMICA) (7787)	SULFADIAZINA DE PRATA 30 G 1% BISNAGA (2599)	2113317	30/04/2023	800 BSN	3,42	2.736,00
						12.211,00
						Total compra: 63.085,95

DATA: **04/06/2021 09:23** TIPO: **Nota fiscal** LOCAL: **ALMOXARIFADO D** USUÁRIO: **fabiola.fsl** **EMPENHO: 6736/2021 - 20/05/2021 / NOTA FISCAL: 509653 - 27/05/2021** FORNEC/DOADOR: **UNIAO QUIMICA FARMACEUTICA NACIONAL S A**
ENTRADA: **38576** OBS:

ITEM DE ESTOQUE	ITEM GENÉRICO	LOTE	VALIDADE	QTDE	VL UNIT	TOTAL
CLORPROMAZINA, CLORIDRATO 100 MG (UNIÃO QUIMICA) (918)	CLORPROMAZINA, CLORIDRATO 100 MG COMP (481)	2112251	30/03/2023	20.000 CPR	0,1958000	3.916,00
CEFALEXINA MONOIDRATADA 250MG / 5ML 100ML (UNIÃO QUÍMICA) (6927)	CEFALEXINA MONOIDRATADA 250 MG / 5 ML FRASCO (454)	2037555	30/10/2022	1.050 FR	7,55	7.927,50
CARBAMAZEPINA 20 MG / ML (UNIÃO QUIMICA) (597)	CARBAMAZEPINA 20 MG / ML FRASCO (445)	2111483	30/03/2023	210 FR	9,05	1.900,50
						13.744,00

DATA: **04/06/2021 09:30** TIPO: **Nota fiscal** LOCAL: **ALMOXARIFADO D** USUÁRIO: **fabiola.fsl** **EMPENHO: 6732/2021 - 20/05/2021 / NOTA FISCAL: 645726 - 29/05/2021** FORNEC/DOADOR: **MEDILAR**
ENTRADA: **38578** OBS:

ITEM DE ESTOQUE	ITEM GENÉRICO	LOTE	VALIDADE	QTDE	VL UNIT	TOTAL
BIPERIDENO, CLORIDRATO 2 MG (CRISTALIA) (586)	BIPERIDENO, CLORIDRATO 2 MG COMP (433)	20090453	30/09/2023	35.000 CPR	0,1819	6.366,50
LEVODOPA 250 MG + CARBIDOPA 25 MG (CRISTALIA) (6870)	LEVODOPA 250 MG + CARBIDOPA 25 MG COMPRIMIDO (582)	20050259	30/05/2022	2.400 CPR	0,7755	1.861,20
						8.227,70
						Total compra: 21.971,70

Este documento foi assinado eletronicamente por ROSIVANA [illegible] LIMA.
Para verificar as assinaturas vá ao site https://sistemas.pmfi.pr.gov.br/sidpublico/verificar e utilize o código [illegible].

RELATÓRIO DE ENTRADAS - NO PERÍODO DE: 01/01/2021 até 31/12/2021
LOCAL: ALMOXARIFADO DE MEDICAMENTOS
TIPO: Nota fiscal
Tipo do relatório: Detalhado

DATA: **07/06/2021 12:37** TIPO: **Nota fiscal** LOCAL: **ALMOXARIFADO D** USUÁRIO: **barbara.bap** **EMPENHO: 6593/2021 - 14/05/2021 / NOTA FISCAL: 510413 - 29/05/2021** FORNEC/DOADOR: **UNIAO QUIMICA FARMACEUTICA NACIONAL S A**
ENTRADA: **38696** OBS:

ITEM DE ESTOQUE	ITEM GENÉRICO	LOTE	VALIDADE	QTDE	VL UNIT	TOTAL
CETOPROFENO 100MG EV FRASCO-AMPOLA (UNIÃO QUIMICA) (7765)	CETOPROFENO 100MG FRASCO-AMPOLA (2591)	2113688	30/04/2023	3.000 FR/AMP	2,80	8.400,00
						8.400,00

DATA: **07/06/2021 12:43** TIPO: **Nota fiscal** LOCAL: **ALMOXARIFADO D** USUÁRIO: **barbara.bap** **EMPENHO: 6596/2021 - 14/05/2021 / NOTA FISCAL: 60968 - 01/06/2021** FORNEC/DOADOR: **DIMEVA**
ENTRADA: **38701** OBS:

ITEM DE ESTOQUE	ITEM GENÉRICO	LOTE	VALIDADE	QTDE	VL UNIT	TOTAL
CLOPIDOGREL, BISSULFATO 75MG CPR (NOVAQUIMICA) (7615)	CLOPIDOGREL, BISSULFATO 75MG CPR (1935)	2G2642	30/04/2023	336 CPR	0,27	90,72
METILFENIDATO, CLORIDRATO 10 MG (EMS) (7634)	METILFENIDATO, CLORIDRATO 10 MG COMP (596)	2B7898	30/12/2022	13.800 CPR	0,45	6.210,00
METILFENIDATO, CLORIDRATO 10 MG (EMS) (7634)	METILFENIDATO, CLORIDRATO 10 MG COMP (596)	2F4634	30/03/2023	7.200 CPR	0,45	3.240,00
						9.540,72

Total compra: 17.940,72

DATA: **08/06/2021 09:12** TIPO: **Nota fiscal** LOCAL: **ALMOXARIFADO D** USUÁRIO: **fabiola.fsl** **EMPENHO: 6610/2021 - 14/05/2021 / NOTA FISCAL: 646274 - 31/05/2021** FORNEC/DOADOR: **MEDILAR**
ENTRADA: **38743** OBS:

ITEM DE ESTOQUE	ITEM GENÉRICO	LOTE	VALIDADE	QTDE	VL UNIT	TOTAL
TRAZODONA, CLORIDRATO 100 MG (APSEN) (6762)	TRAZODONA, CLORIDRATO 100 MG COMP (686)	21030101	28/02/2023	120 CPR	0,7694167	92,33
						92,33

DATA: **08/06/2021 09:37** TIPO: **Nota fiscal** LOCAL: **ALMOXARIFADO D** USUÁRIO: **fabiola.fsl** **EMPENHO: 6729/2021 - 20/05/2021 / NOTA FISCAL: 258573 - 07/06/2021** FORNEC/DOADOR: **CENTERMEDI - COMERCIO DE PRODUTOS HOSPITARES LTDA.**
ENTRADA: **38746** OBS:

ITEM DE ESTOQUE	ITEM GENÉRICO	LOTE	VALIDADE	QTDE	VL UNIT	TOTAL
PARACETAMOL 200 MG / ML 10 ML (FARMACE) (787)	PARACETAMOL GOTAS 200 MG / ML FRASCO (629)	002420	30/03/2022	1.500 FR	0,7060000	1.059,00
LEVOFLOXACINO 500 MG (CIMED) (8129)	LEVOFLOXACINO 500 MG COMP (583)	2024754	30/11/2022	400 CPR	0,602	240,80
LIDOCAÍNA, CLORIDRATO GEL 2% 30 G (PHARLAB) (745)	LIDOCAÍNA, CLORIDRATO 2 % GEL 30 G BISNAGA (590)	21000562	30/01/2023	100 BSN	2,48	248,00
LIDOCAÍNA, CLORIDRATO GEL 2% 30 G (PHARLAB) (745)	LIDOCAÍNA, CLORIDRATO 2 % GEL 30 G BISNAGA (590)	20006550	30/12/2022	900 BSN	2,48	2.232,00
DOMPERIDONA 1 MG / ML (MEDLEY) (1373)	DOMPERIDONA 1 MG / ML FRASCO (512)	ARA04229	30/07/2022	30 FR	9,966	298,98
						4.078,78

Este documento foi assinado eletronicamente por ROSILVA [illegible] LIMA.
Para verificar as assinaturas vá ao site https://sistemas.pmfi.pr.gov.br/sidpublico/verificar e utilize o código [illegible].

DATA: **08/06/2021 10:13** TIPO: **Nota fiscal** LOCAL: **ALMOXARIFADO D** USUÁRIO: **fabiola.fsl** **EMPENHO: 6573/2021 - 14/05/2021 / NOTA FISCAL: 13424 - 27/05/2021** FORNEC/DOADOR: **CMH CENTRAL DE MEDICAMENTOS HOSPITALARES**
ENTRADA: **38749** OBS:

ITEM DE ESTOQUE	ITEM GENÉRICO	LOTE	VALIDADE	QTDE	VL UNIT	TOTAL
BIPERIDENO, LACTATO 5 MG / ML (CRISTÁLIA) (587)	BIPERIDENO, LACTATO 5 MG / ML AMPOLA 1 ML (432)	20070495	30/07/2022	50 AMP	1,8496	92,48
ACETATO DE RETINOL + AMINOÁCIDOS + METIONINA + CLORANFENICOL 3,5 G POMADA OFTÁLMICA (LATINO FARMA) (542)	ACETATO DE RETINOL 10000 UI/G + AMINOÁCIDOS 25 MG/G + METIONINA 5 MG/G + CLORANFENICOL 5 MG/G 3,5 G POMADA OFTALMICA (391)	21030406	30/03/2023	30 FR	9,9373333	298,12
ADENOSINA TRIFOSFATO 3 MG / ML (HIPOLABOR) (551)	ADENOSINA TRIFOSFATO 3 MG / ML AMPOLA 2 ML (398)	BC-007/20	30/01/2022	50 AMP	9,4516	472,58
ADENOSINA TRIFOSFATO 3 MG / ML (HIPOLABOR) (551)	ADENOSINA TRIFOSFATO 3 MG / ML AMPOLA 2 ML (398)	BC-010/20	28/02/2022	50 AMP	9,4518000	472,59
METOCLOPRAMIDA, CLORIDRATO 5 MG / ML 2 ML (ISOFARMA) (756)	METOCLOPRAMIDA, CLORIDRATO 5 MG / ML AMPOLA 2ML (599)	0110334	30/11/2022	780 AMP	0,487	379,86
METOCLOPRAMIDA, CLORIDRATO 5 MG / ML 2 ML (ISOFARMA) (756)	METOCLOPRAMIDA, CLORIDRATO 5 MG / ML AMPOLA 2ML (599)	0100187	30/10/2022	1.200 AMP	0,487	584,40
METOCLOPRAMIDA, CLORIDRATO 5 MG / ML 2 ML (FARMACE) (7941)	METOCLOPRAMIDA, CLORIDRATO 5 MG / ML AMPOLA 2ML (599)	MT20I043	30/09/2022	20 AMP	0,487	9,74
POLICRESULENO 360 MG / ML FRS 12 ML (TAKEDA) (793)	POLICRESULENO 12 ML FRASCO (635)	479083	30/07/2022	6 FR	20,2983333	121,79
TETRACAÍNA + FENILEFRINA + ÁCIDO BÓRICO (ALLERGAN) (838)	TETRACAÍNA 5 MG / ML + FENILEFRINA 2.5 MG / ML + ÁCIDO BÓRICO FRASCO 10 ML (678)	F67081	30/11/2022	15 FR	8,80	132,00
						2.563,56

DATA: **08/06/2021 10:25** TIPO: **Nota fiscal** LOCAL: **ALMOXARIFADO D** USUÁRIO: **fabiola.fsl** **EMPENHO: 6612/2021 - 14/05/2021 / NOTA FISCAL: 151051 - 04/06/2021** FORNEC/DOADOR: **CIAMED**
ENTRADA: **38751** OBS:

ITEM DE ESTOQUE	ITEM GENÉRICO	LOTE	VALIDADE	QTDE	VL UNIT	TOTAL
METILFENIDATO, CLORIDRATO LA 40 MG CAPSULA (NOVARTIS) (752)	METILFENIDATO, CLORIDRATO LA 40 MG COMP (595)	APCC875	30/03/2022	240 CAP	6,0690	1.456,56
FLUTICASONA, FUROATO 27,5 MCG 120 DOSES (GSK) (695)	FLUTICASONA, FUROATO 27.5 MCG FRASCO 120 DOSES (542)	5J3T	30/01/2024	4 FR	32,73	130,92
						1.587,48

DATA: **08/06/2021 11:59** TIPO: **Nota fiscal** LOCAL: **ALMOXARIFADO D** USUÁRIO: **fabiola.fsl** **EMPENHO: 6737/2021 - 20/05/2021 / NOTA FISCAL: 643790 - 31/05/2021** FORNEC/DOADOR: **CIMED INDUSTRIA DE MEDICAMENTOS LTDA**
ENTRADA: **38787** OBS:

ITEM DE ESTOQUE	ITEM GENÉRICO	LOTE	VALIDADE	QTDE	VL UNIT	TOTAL
SINVASTATINA 40 MG (CIMED) (8035)	SINVASTATINA 40 MG COMP (661)	2108036	30/04/2023	108.000 CPR	0,113	12.204,00
SINVASTATINA 40 MG (CIMED) (8035)	SINVASTATINA 40 MG COMP (661)	2108037	30/04/2023	42.000 CPR	0,113	4.746,00
						16.950,00

Este documento foi assinado eletronicamente por ROSIVANA [illegible] LIMA.
Para verificar as assinaturas vá ao site https://sistemas.pmfi.pr.gov.br/sipublico/verificar e utilize o código [illegible].

DATA: **08/06/2021 12:12** TIPO: **Nota fiscal** LOCAL: **ALMOXARIFADO D** USUÁRIO: **fabiola.fsl** **EMPENHO: 6592/2021 - 14/05/2021 / NOTA FISCAL: 643803 - 31/05/2021** FORNEC/DOADOR: **CIMED INDUSTRIA DE MEDICAMENTOS LTDA**
ENTRADA: **38788** OBS:

ITEM DE ESTOQUE	ITEM GENÉRICO	LOTE	VALIDADE	QTDE	VL UNIT	TOTAL
ÓXIDO DE ZINCO 100MG + VITAMINA A 1000 UI + VITAMINA D 400 UI 45 G (CIMED) (6782)	ÓXIDO DE ZINCO 100 MG + RETINOL 1000 UI + CALCIFEROL 400 UI BISNAGA (627)	2103473	28/02/2023	100 BSN	2,68	268,00
ÓXIDO DE ZINCO 100MG + VITAMINA A 1000 UI + VITAMINA D 400 UI 45 G (CIMED) (6782)	ÓXIDO DE ZINCO 100 MG + RETINOL 1000 UI + CALCIFEROL 400 UI BISNAGA (627)	2107228	30/04/2023	2.580 BSN	2,68	6.914,40
ÓXIDO DE ZINCO 100MG + VITAMINA A 1000 UI + VITAMINA D 400 UI 45 G (CIMED) (6782)	ÓXIDO DE ZINCO 100 MG + RETINOL 1000 UI + CALCIFEROL 400 UI BISNAGA (627)	2109871	30/05/2023	1.320 BSN	2,68	3.537,60
ENALAPRIL, MALEATO 20 MG (CIMED) (6783)	ENALAPRIL, MALEATO 20 MG COMP (517)	2109643	30/10/2022	300.000 CPR	0,047	14.100,00
						24.820,00

DATA: **08/06/2021 13:09** TIPO: **Nota fiscal** LOCAL: **ALMOXARIFADO D** USUÁRIO: **fabiola.fsl** **EMPENHO: 6715/2021 - 19/05/2021 / NOTA FISCAL: 319609 - 07/06/2021** FORNEC/DOADOR: **SOMA/PR PRODUTOS HOSPITALARES**
ENTRADA: **38791** OBS:

ITEM DE ESTOQUE	ITEM GENÉRICO	LOTE	VALIDADE	QTDE	VL UNIT	TOTAL
ESPIRONOLACTONA 25 MG (ASPEN) (676)	ESPIRONOLACTONA 25 MG COMP (523)	B621010	28/02/2024	90.000 CPR	0,1333	11.997,00
METOCLOPRAMIDA, CLORIDRATO 10 MG (BELFAR) (7579)	METOCLOPRAMIDA, CLORIDRATO 10 MG COMP (597)	110257	30/11/2022	41.540 CPR	0,0857000	3.559,98
						15.556,98

DATA: **08/06/2021 13:23** TIPO: **Nota fiscal** LOCAL: **ALMOXARIFADO D** USUÁRIO: **fabiola.fsl** **EMPENHO: 6606/2021 - 14/05/2021 / NOTA FISCAL: 319646 - 07/06/2021** FORNEC/DOADOR: **SOMA/PR PRODUTOS HOSPITALARES**
ENTRADA: **38793** OBS:

ITEM DE ESTOQUE	ITEM GENÉRICO	LOTE	VALIDADE	QTDE	VL UNIT	TOTAL
NALOXONA, CLORIDRATO 0,4 MG / ML AMP 1 ML (HIPOLABOR) (768)	NALOXONA, CLORIDRATO 0.4 MG / ML AMPOLA 1 ML (610)	BA-003-21	28/02/2023	30 AMP	6,00	180,00
ONDANSETRONA, CLORIDRATO 2 MG / ML AMP 2 ML (HYPOFARMA) (780)	ONDANSETRONA, CLORIDRATO 2 MG / ML AMPOLA 2 ML (622)	21050508	30/05/2023	4.000 AMP	1,18	4.720,00
NITROPRUSSETO DE SÓDIO 25 MG / ML AMPOLA 2 ML (HYPOFARMA) (774)	NITROPRUSSETO DE SÓDIO 25 MG / ML AMPOLA 2 ML (616)	21040996	30/04/2023	70 AMP	12,10	847,00
DOBUTAMINA, CLORIDRATO 12,5 MG/ ML AMP 20 ML (TEUTO) (1362)	DOBUTAMINA, CLORIDRATO 12.5 MG / ML AMPOLA 20 ML (511)	3637452	30/01/2023	150 AMP	6,9583333	1.043,75
DOBUTAMINA, CLORIDRATO 12,5 MG/ ML AMP 20 ML (TEUTO) (1362)	DOBUTAMINA, CLORIDRATO 12.5 MG / ML AMPOLA 20 ML (511)	3637453	30/01/2023	200 AMP	6,9583	1.391,66
BENZILPENICILINA BENZATINA 600.000 UI (TEUTO) (581)	BENZILPENICILINA 600.000 UI / ML FRASCO - AMPOLA (427)	2501189	30/01/2022	300 FR/AMP	8,1153	2.434,59
						10.617,00

Total compra: 76.266,13

Este documento foi assinado eletronicamente por ROSEMARY [illegible] LIMA.
Para verificar as assinaturas vá ao site https://sistemas.pmfi.pr.gov.br/sidpublico/verificar e utilize o código [illegible].

DATA: **09/06/2021 08:10** TIPO: **Nota fiscal** LOCAL: **ALMOXARIFADO D** USUÁRIO: **barbara.bap** **DEMONSTRATIVO 9ª RS: 471936 - 08/06/2021** FORNEC/DOADOR: **SECRETARIA DE ESTADO DA SAUDE DO PARANA - 9ª REGIONAL DE SAUDE**
ENTRADA: **38831** OBS:

ITEM DE ESTOQUE	ITEM GENÉRICO	LOTE	VALIDADE	QTDE	VL UNIT	TOTAL
INSULINA NPH (9ªRS) 100 UI/10 ML FRASCO (BAHIAFARMA) (6595)	INSULINA NPH (9ªRS) 100 UI /10 ML FRASCO (699)	8A1021A	28/02/2024	300 FR	10,2999	3.089,97
INSULINA NPH (9ª RS) 100UI / 3ML CANETA (NOVO NORDISK) (7183)	INSULINA NPH (9ª RS) 100UI / 3ML CANETA (2179)	KR72N66	30/05/2022	560 UN	10,7011071	5.992,62
INSULINA REGULAR (9ª RS) 100UI / 3ML CANETA (NOVO NORDISK) (7184)	INSULINA REGULAR (9ª RS) 100UI / 3ML CANETA (2178)	KR75M22	30/12/2022	100 UN	10,1701	1.017,01
						10.099,60

DATA: **09/06/2021 08:15** TIPO: **Nota fiscal** LOCAL: **ALMOXARIFADO D** USUÁRIO: **barbara.bap** **DEMONSTRATIVO 9ª RS: 471527 - 07/06/2021** FORNEC/DOADOR: **REGIONAL NORDESTE DISTRIBUIDORA DE PRODUTOS GRAFICOS E RADIOLOGICOS LTDA - ME**
ENTRADA: **38834** OBS:

ITEM DE ESTOQUE	ITEM GENÉRICO	LOTE	VALIDADE	QTDE	VL UNIT	TOTAL
INSULINA REGULAR (9ª RS) 100UI / 3ML CANETA (NOVO NORDISK) (7184)	INSULINA REGULAR (9ª RS) 100UI / 3ML CANETA (2178)	KR72R28	30/06/2022	372 UN	10,2716129	3.821,04
INSULINA NPH (9ª RS) 100UI / 3ML CANETA (NOVO NORDISK) (7183)	INSULINA NPH (9ª RS) 100UI / 3ML CANETA (2179)	KR72N66	30/05/2022	810 UN	10,7010988	8.667,89
						12.488,93
						Total compra: 22.588,53

DATA: **11/06/2021 09:04** TIPO: **Nota fiscal** LOCAL: **ALMOXARIFADO D** USUÁRIO: **fabiola.fsl** **EMPENHO: 6729/2021 - 20/05/2021 / NOTA FISCAL: 258675 - 08/06/2021** FORNEC/DOADOR: **CENTERMEDI - COMERCIO DE PRODUTOS HOSPITARES LTDA.**
ENTRADA: **38939** OBS:

ITEM DE ESTOQUE	ITEM GENÉRICO	LOTE	VALIDADE	QTDE	VL UNIT	TOTAL
DOMPERIDONA 1 MG / ML (MEDLEY) (1373)	DOMPERIDONA 1 MG / ML FRASCO (512)	ARA04229	30/07/2022	20 FR	9,966	199,32
						199,32
						Total compra: 199,32

DATA: **14/06/2021 16:15** TIPO: **Nota fiscal** LOCAL: **ALMOXARIFADO D** USUÁRIO: **barbara.bap** **EMPENHO: 3205/2021 - 08/03/2021 / NOTA FISCAL: 16125 - 09/06/2021** FORNEC/DOADOR: **ARENITO MEDICAMENTOS**
ENTRADA: **39098** OBS:

ITEM DE ESTOQUE	ITEM GENÉRICO	LOTE	VALIDADE	QTDE	VL UNIT	TOTAL
LIPIKAR SURGRASS 80 G (LA ROCHE) (748)	LIPIKAR SURGRASS SABONETE 80 G (954)	54T43L	30/04/2023	12 BRR	48,17	578,04
						578,04

DATA: **14/06/2021 16:36** TIPO: **Nota fiscal** LOCAL: **ALMOXARIFADO D** USUÁRIO: **barbara.bap** **EMPENHO: 6739/2021 - 20/05/2021 / NOTA FISCAL: 890978 - 07/06/2021** FORNEC/DOADOR: **GENESIO A MENDES E CIA LTDA**
ENTRADA: **39100** OBS:

ITEM DE ESTOQUE	ITEM GENÉRICO	LOTE	VALIDADE	QTDE	VL UNIT	TOTAL
LEVOTIROXINA SÓDICA 50 MCG (ACHE) (8109)	LEVOTIROXINA SÓDICA 50 MCG COMP (588)	2015196	28/02/2023	120.000 CPR	0,06	7.200,00
LEVOTIROXINA SÓDICA 100 MCG (ACHE) (8282)	LEVOTIROXINA SÓDICA 100 MCG COMP (586)	2014874	30/12/2022	60.000 CPR	0,06	3.600,00
						10.800,00

Este documento foi assinado eletronicamente por ROSIVANA [illegible] LIMA.
Para verificar as assinaturas vá ao site https://sistemas.pmfi.pr.gov.br/sidpublico/verificar e utilize o código [illegible].

DATA: **14/06/2021 16:40** TIPO: **Nota fiscal** LOCAL: **ALMOXARIFADO D** USUÁRIO: **barbara.bap** **EMPENHO: 6602/2021 - 14/05/2021 / NOTA FISCAL: 194352 - 07/06/2021** FORNEC/DOADOR: **PROMEFARMA**
ENTRADA: **39101** OBS:

ITEM DE ESTOQUE	ITEM GENÉRICO	LOTE	VALIDADE	QTDE	VL UNIT	TOTAL
IMIQUIMOD 5 % - SACHÊ (FQM) (723)	IMIQUIMOD 5 % CREME (570)	201472	30/06/2022	60 SCH	9,00	540,00
PREDNISONA 5 MG (BRAINFARMA) (6990)	PREDNISONA 5 MG COMP (640)	B21B1498	28/02/2024	42.000 CPR	0,0660000	2.772,00
						3.312,00

DATA: **14/06/2021 16:47** TIPO: **Nota fiscal** LOCAL: **ALMOXARIFADO D** USUÁRIO: **barbara.bap** **EMPENHO: 6583/2021 - 14/05/2021 / NOTA FISCAL: 648457 - 07/06/2021** FORNEC/DOADOR: **MEDILAR**
ENTRADA: **39103** OBS:

ITEM DE ESTOQUE	ITEM GENÉRICO	LOTE	VALIDADE	QTDE	VL UNIT	TOTAL
METOCLOPRAMIDA, CLORIDRATO 4 MG / ML 10 ML (MARIOL) (755)	METOCLOPRAMIDA, CLORIDRATO 4 MG / ML FRASCO 10 ML (598)	204664A	30/12/2022	700 FR	0,9395	657,65
						657,65

DATA: **14/06/2021 16:50** TIPO: **Nota fiscal** LOCAL: **ALMOXARIFADO D** USUÁRIO: **barbara.bap** **EMPENHO: 6578/2021 - 14/05/2021 / NOTA FISCAL: 198236 - 31/05/2021** FORNEC/DOADOR: **ANTIBIOTICOS DO BRASIL LTDA. -**
ENTRADA: **39105** OBS:

ITEM DE ESTOQUE	ITEM GENÉRICO	LOTE	VALIDADE	QTDE	VL UNIT	TOTAL
CEFALEXINA 500 MG (ABL) (8893)	CEFALEXINA 500 MG COMP (455)	109531C	30/03/2023	62.800 CPR	0,25	15.700,00
						15.700,00

DATA: **14/06/2021 16:56** TIPO: **Nota fiscal** LOCAL: **ALMOXARIFADO D** USUÁRIO: **barbara.bap** **EMPENHO: 6582/2021 - 14/05/2021 / NOTA FISCAL: 1444783 - 08/06/2021** FORNEC/DOADOR: **COMERCIAL CIRURGICA RIOCLARENSE LTDA**
ENTRADA: **39106** OBS:

ITEM DE ESTOQUE	ITEM GENÉRICO	LOTE	VALIDADE	QTDE	VL UNIT	TOTAL
FUROSEMIDA 40 MG (HIPOLABOR) (697)	FUROSEMIDA 40 MG COMP (543)	0052/21M	30/01/2023	14.500 CPR	0,0499	723,55
FUROSEMIDA 40 MG (HIPOLABOR) (697)	FUROSEMIDA 40 MG COMP (543)	0236/21M	30/03/2023	85.500 CPR	0,0499	4.266,45
						4.990,00

Total compra: 36.037,69

DATA: **15/06/2021 08:33** TIPO: **Nota fiscal** LOCAL: **ALMOXARIFADO D** USUÁRIO: **fabiola.fsl** **EMPENHO: 6610/2021 - 14/05/2021 / NOTA FISCAL: 648162 - 07/06/2021** FORNEC/DOADOR: **MEDILAR**
ENTRADA: **39119** OBS:

ITEM DE ESTOQUE	ITEM GENÉRICO	LOTE	VALIDADE	QTDE	VL UNIT	TOTAL
LEVOMEPROMAZINA, MALEATO 4% FRS 20 ML (CRISTALIA) (740)	LEVOMEPROMAZINA, MALEATO 4 % GOTAS FRASCO 20 ML (585)	21050377	30/05/2024	30 FR	9,0063333	270,19
						270,19

DATA: **15/06/2021 11:14** TIPO: **Nota fiscal** LOCAL: **ALMOXARIFADO D** USUÁRIO: **barbara.bap** **EMPENHO: 7179/2021 - 31/05/2021 / NOTA FISCAL: 338093 - 09/06/2021** FORNEC/DOADOR: **ALTERMED MATERIAL MEDICO HOSPITALAR LTDA -**
ENTRADA: **39143** OBS:

ITEM DE ESTOQUE	ITEM GENÉRICO	LOTE	VALIDADE	QTDE	VL UNIT	TOTAL
LATANOPROSTA + TIMOLOL, MALEATO 0,05 MG + 5 MG / ML 2,5 ML (GEOLAB) (7009)	LATANOPROSTA 5 % + TIMOLOL, MALEATO 2.5 ML (578)	2004879	30/04/2022	14 FR	25,71	359,94
						359,94

Este documento foi assinado eletronicamente por [illegible] LIMA.
Para verificar as assinaturas vá ao site https://sistemas.pmfi.pr.gov.br/sidpublico/verificar e utilize o código [illegible].

DATA: **15/06/2021 11:35** TIPO: **Nota fiscal** LOCAL: **ALMOXARIFADO D** USUÁRIO: **fabiola.fsl** **EMPENHO: 6589/2021 - 14/05/2021 / NOTA FISCAL: 177439 - 07/06/2021** FORNEC/DOADOR: **PONTAMED**
ENTRADA: **39148** OBS:

ITEM DE ESTOQUE	ITEM GENÉRICO	LOTE	VALIDADE	QTDE	VL UNIT	TOTAL
BICARBONATO DE SÓDIO 8,4 % FRS 250 ML (HYPOFARMA) (583)	BICARBONATO DE SÓDIO 8,4 % 250 ML FRASCO (429)	21051010	30/05/2023	70 AMP	32,895	2.302,65
						2.302,65

DATA: **15/06/2021 11:40** TIPO: **Nota fiscal** LOCAL: **ALMOXARIFADO D** USUÁRIO: **fabiola.fsl** **EMPENHO: 6717/2021 - 20/05/2021 / NOTA FISCAL: 178003 - 15/06/2021** FORNEC/DOADOR: **PONTAMED**
ENTRADA: **39150** OBS:

ITEM DE ESTOQUE	ITEM GENÉRICO	LOTE	VALIDADE	QTDE	VL UNIT	TOTAL
CARBAMAZEPINA 200 MG (TEUTO) (919)	CARBAMAZEPINA 200 MG COMP (444)	31223317	28/02/2023	120.000 CPR	0,1247	14.964,00
DEXAMETASONA 4 MG COMP (TEUTO) (646)	DEXAMETASONA 4 MG COMP (492)	94580036	30/03/2023	400 CPR	0,2287	91,48
						15.055,48

DATA: **15/06/2021 11:45** TIPO: **Nota fiscal** LOCAL: **ALMOXARIFADO D** USUÁRIO: **barbara.bap** **EMPENHO: 7847/2021 - 15/06/2021 / NOTA FISCAL: 12214 - 11/06/2021** FORNEC/DOADOR: **SUPPORT**
ENTRADA: **39151** OBS:

ITEM DE ESTOQUE	ITEM GENÉRICO	LOTE	VALIDADE	QTDE	VL UNIT	TOTAL
PREGOMIN 400G (DANONE) (1358)	(DIETA) FORMULA PÓ INFANTIL ESPECIALIZADA ALERGIA EXTENSAMENTE HIDROLISADA (1489)	2022.06.18	15/06/2022	144 UN	88,08	12.683,52
						12.683,52

DATA: **15/06/2021 12:26** TIPO: **Nota fiscal** LOCAL: **ALMOXARIFADO D** USUÁRIO: **fabiola.fsl** **EMPENHO: 6576/2021 - 14/05/2021 / NOTA FISCAL: 13396 - 25/05/2021** FORNEC/DOADOR: **CMH CENTRAL DE MEDICAMENTOS HOSPITALARES**
ENTRADA: **39153** OBS:

ITEM DE ESTOQUE	ITEM GENÉRICO	LOTE	VALIDADE	QTDE	VL UNIT	TOTAL
CEFTRIAXONA 500MG IM + DILUENTE FRASCO-AMPOLA (MOMENTA) (8288)	CEFTRIAXONA 500MG IM + DILUENTE FRASCO-AMPOLA (2764)	715091A	30/09/2022	150 FR/AMP	7,235	1.085,25
DEXAMETASONA COLÍRIO 5 ML 0,1 % (NOVARTIS) (645)	DEXAMETASONA 0,1% SOL. OFTALMICA 5ML (491)	73153	30/12/2022	80 FR	6,76	540,80
CARBONATO DE LÍTIO 300 MG COMP (BIOLAB) (9414)	CARBONATO DE LÍTIO 300 MG COMP (449)	1056482	30/04/2023	10.550 CPR	0,4562	4.812,91
CARBONATO DE LÍTIO 300 MG COMP (BIOLAB) (9414)	CARBONATO DE LÍTIO 300 MG COMP (449)	1056166	30/11/2022	25 CPR	0,4564	11,41
PERICIAZINA 1 % FRS 20 ML (SANOFI) (788)	PERICIAZINA 1 % FRASCO 20 ML (630)	BRA02160	28/02/2023	50 FR	7,9266	396,33
PERICIAZINA 4 % FRS 20 ML (SANOFI) (789)	PERICIAZINA 4 % FRASCO 20 ML (631)	BRA00994	30/01/2024	200 FR	15,4067	3.081,34
SULPIRIDA 200 MG (DOGMATIL - SANOFI) (833)	SULPIRIDA 200 MG COMP (673)	BRA02539	30/03/2023	540 CPR	1,1055	596,97
						10.525,01

Total compra: 41.196,79

Este documento foi assinado eletronicamente por ROSILVA [illegible] LIMA.
Para verificar as assinaturas vá ao site https://sistemas.pmfi.pr.gov.br/sidpublico/verificar e utilize o código [illegible].

DATA: **16/06/2021 09:01** TIPO: **Nota fiscal** LOCAL: **ALMOXARIFADO D** USUÁRIO: **fabiola.fsl** **DEMONSTRATIVO 9ª RS: 473614 - 11/06/2021** FORNEC/DOADOR: **SECRETARIA DE ESTADO DA SAUDE DO PARANA - 9ª REGIONAL DE SAUDE**
ENTRADA: **39211** OBS:

ITEM DE ESTOQUE	ITEM GENÉRICO	LOTE	VALIDADE	QTDE	VL UNIT	TOTAL
NORETISTERONA + ESTRADIOL 50 + 5 MG/ML (MABRA) (870)	NORETISTERONA + ESTRADIOL 50 + 5 MG / ML (MESIGYNA) (1012)	4MB39	30/07/2022	700 AMP	6,1983	4.338,81
LEVONORGESTREL 0,15 MG +ETINILESTRADIOL 0,03 MG (UNIÃO QUÍMICA) (6789)	LEVONORGESTREL 0.15 MG + ETINILESTRADIOL 0.03 MG (703)	2027538	30/07/2022	4.200 CPR	0,0423810	178,00
NORETISTERONA 0,35 MG (BIOLAB) (871)	NORETISTERONA 0.35 MG COMP (711)	1047235	28/02/2022	7.105 CPR	0,0755398	536,71
MEDROXIPROGESTERONA, ACETATO 150 MG / ML (UNIÃO QUÍMICA) (869)	MEDROXIPROGESTERONA, ACETATO 150 MG / ML AMPOLA (709)	2012394	30/04/2022	800 AMP	3,20	2.560,00
LEVONORGESTREL 0,75 MG (UNIÃO QUÍMICA) (6788)	LEVONORGESTREL 0.75 MG COMP (704)	1944387	30/08/2021	40 CPR	0,295	11,80
LEVONORGESTREL 0,75 MG (UNIÃO QUÍMICA) (6788)	LEVONORGESTREL 0.75 MG COMP (704)	1932757	30/07/2021	20 CPR	0,295	5,90
						7.631,22

DATA: **16/06/2021 09:04** TIPO: **Nota fiscal** LOCAL: **ALMOXARIFADO D** USUÁRIO: **fabiola.fsl** **DEMONSTRATIVO 9ª RS: 474525 - 14/06/2021** FORNEC/DOADOR: **SECRETARIA DE ESTADO DA SAUDE DO PARANA - 9ª REGIONAL DE SAUDE**
ENTRADA: **39212** OBS:

ITEM DE ESTOQUE	ITEM GENÉRICO	LOTE	VALIDADE	QTDE	VL UNIT	TOTAL
ISONIAZIDA - COMP 100 MG (LFM) (906)	ISONIAZIDA 100 MG COMP (702)	1908003	30/08/2021	1.000 CPR	0,0648	64,80
						64,80

DATA: **16/06/2021 10:35** TIPO: **Nota fiscal** LOCAL: **ALMOXARIFADO D** USUÁRIO: **barbara.bap** **DEMONSTRATIVO 9ª RS: 471557 - 07/06/2021** FORNEC/DOADOR: **SECRETARIA DE ESTADO DA SAUDE DO PARANA - 9ª REGIONAL DE SAUDE**
ENTRADA: **39226** OBS:

ITEM DE ESTOQUE	ITEM GENÉRICO	LOTE	VALIDADE	QTDE	VL UNIT	TOTAL
OSELTAMIVIR 75 MG (OSWALDO CRUZ) (874)	OSELTAMIVIR 75 MG CÁPSULA (714)	20060794	30/06/2021	1.000 CAP	4,7590000	4.759,00
						4.759,00

DATA: **16/06/2021 13:40** TIPO: **Nota fiscal** LOCAL: **ALMOXARIFADO D** USUÁRIO: **barbara.bap** **EMPENHO: 6579/2021 - 14/05/2021** FORNEC/DOADOR: **AR FIORENZANO DISTRIBUIDORA DE MEDICAMENTOS LTDA - EP**
ENTRADA: **39242** OBS:

ITEM DE ESTOQUE	ITEM GENÉRICO	LOTE	VALIDADE	QTDE	VL UNIT	TOTAL
ESPIRAMICINA 1,5 MUI (SANOFI) (675)	ESPIRAMICINA 1.5 UI (522)	212760A	30/09/2022	1.920 CPR	3,415	6.556,80
						6.556,80

DATA: **16/06/2021 13:46** TIPO: **Nota fiscal** LOCAL: **ALMOXARIFADO D** USUÁRIO: **barbara.bap** **EMPENHO: 6727/2021 - 20/05/2021 / NOTA FISCAL: 88525 - 11/06/2021** FORNEC/DOADOR: **AGLON MEDICAMENTOS -**
ENTRADA: **39243** OBS:

ITEM DE ESTOQUE	ITEM GENÉRICO	LOTE	VALIDADE	QTDE	VL UNIT	TOTAL
NORTRIPTILINA, CLORIDRATO 25 MG (CELLERA) (8937)	NORTRIPTILINA, CLORIDRATO 25 MG CAP (619)	00026770	30/08/2024	24.990 CAP	0,2590000	6.472,41
CLORETO DE SÓDIO NASAL 30 ML (AIRELA) (8938)	CLORETO DE SÓDIO NASAL 30 ML (3465)	20F0026	30/06/2022	530 FR	0,78	413,40
						6.885,81

Total compra: 25.897,63

Este documento foi assinado eletronicamente por ROSIVANA [illegible] LIMA.
Para verificar as assinaturas vá ao site https://sistemas.pmfi.pr.gov.br/sidpublico/verificar e utilize o código [illegible].

DATA: **17/06/2021 09:28** TIPO: **Nota fiscal** LOCAL: **ALMOXARIFADO D** USUÁRIO: **fabiola.fsl** **EMPENHO: 6584/2021 - 14/05/2021 / NOTA FISCAL: 195566 - 15/06/2021** FORNEC/DOADOR: **PROMEFARMA**
ENTRADA: **39277** OBS:

ITEM DE ESTOQUE	ITEM GENÉRICO	LOTE	VALIDADE	QTDE	VL UNIT	TOTAL
NIFEDIPINO 10 MG (BRAINFARMA) (770)	NIFEDIPINO 10 MG COMP (612)	B21D1949	30/04/2024	181.050 CPR	0,11	19.915,50
						19.915,50

DATA: **17/06/2021 09:32** TIPO: **Nota fiscal** LOCAL: **ALMOXARIFADO D** USUÁRIO: **fabiola.fsl** **EMPENHO: 6602/2021 - 14/05/2021 / NOTA FISCAL: 195575 - 15/06/2021** FORNEC/DOADOR: **PROMEFARMA**
ENTRADA: **39278** OBS:

ITEM DE ESTOQUE	ITEM GENÉRICO	LOTE	VALIDADE	QTDE	VL UNIT	TOTAL
SULFATO FERROSO 25 MG / ML GOTAS 30 ML (NATULAB) (1163)	SULFATO FERROSO 25 MG / ML GOTAS 30 ML FRASCO (670)	4757	30/03/2023	400 FR	0,79	316,00
						316,00

DATA: **17/06/2021 09:43** TIPO: **Nota fiscal** LOCAL: **ALMOXARIFADO D** USUÁRIO: **fabiola.fsl** **EMPENHO: 6730/2021 - 20/05/2021 / NOTA FISCAL: 195557 - 15/06/2021** FORNEC/DOADOR: **PROMEFARMA**
ENTRADA: **39282** OBS:

ITEM DE ESTOQUE	ITEM GENÉRICO	LOTE	VALIDADE	QTDE	VL UNIT	TOTAL
GESTODENO 0,075 MG + ETINILESTRADIOL 0,02 MG (FARMOQUÍMICA) (8883)	GESTODENO 0.075 MG + ETINILESTRADIOL 0.02 MG COMP (547)	192008	30/10/2022	11.277 CPR	0,30	3.383,10
						3.383,10

DATA: **17/06/2021 10:51** TIPO: **Nota fiscal** LOCAL: **ALMOXARIFADO D** USUÁRIO: **fabiola.fsl** **EMPENHO: 6605/2021 - 14/05/2021 / NOTA FISCAL: 177648 - 09/06/2021** FORNEC/DOADOR: **PONTAMED**
ENTRADA: **39295** OBS:

ITEM DE ESTOQUE	ITEM GENÉRICO	LOTE	VALIDADE	QTDE	VL UNIT	TOTAL
DIAZEPAM 5 MG/ML 2 ML (SANTISA) (651)	DIAZEPAM 5 MG/ML 2 ML AMPOLA (497)	20101321	30/03/2023	500 AMP	0,6333	316,65
DIAZEPAM 5 MG/ML 2 ML (SANTISA) (651)	DIAZEPAM 5 MG/ML 2 ML AMPOLA (497)	20103021	30/04/2023	500 AMP	0,6333	316,65
BROMOPRIDA 5 MG / ML AMPOLA 2 ML (UNIÃO QUÍMICA) (9422)	BROMOPRIDA 5 MG / ML AMPOLA 2 ML (436)	2111656	30/03/2024	9.500 AMP	0,9999000	9.499,05
BENZILPENICILINA BENZATINA 5.000.000 UI (BLAU) (578)	BENZILPENICILINA 5.000.000 UI / ML FRASCO - AMPOLA (425)	20110776	30/11/2023	100 FR/AMP	8,6582	865,82
						10.998,17

DATA: **17/06/2021 10:55** TIPO: **Nota fiscal** LOCAL: **ALMOXARIFADO D** USUÁRIO: **fabiola.fsl** **EMPENHO: 6614/2021 - 14/05/2021 / NOTA FISCAL: 177649 - 09/06/2021** FORNEC/DOADOR: **PONTAMED**
ENTRADA: **39297** OBS:

ITEM DE ESTOQUE	ITEM GENÉRICO	LOTE	VALIDADE	QTDE	VL UNIT	TOTAL
OXCARBAZEPINA 300 MG (UNIÃO QUIMICA) (6540)	OXCARBAZEPINA 300 MG COMP (624)	2119449	30/05/2023	480 CPR	0,7737917	371,42
						371,42

DATA: **17/06/2021 11:06** TIPO: **Nota fiscal** LOCAL: **ALMOXARIFADO D** USUÁRIO: **fabiola.fsl** **EMPENHO: 856/2021 - 25/01/2021 / NOTA FISCAL: 195720 - 17/06/2021** FORNEC/DOADOR: **PROMEFARMA**
ENTRADA: **39300** OBS:

ITEM DE ESTOQUE	ITEM GENÉRICO	LOTE	VALIDADE	QTDE	VL UNIT	TOTAL
CINARIZINA 75 MG (RANBAXY) (889)	CINARIZINA 75 MG COMP (461)	AB91978	30/08/2022	35.000 CPR	0,1374	4.809,00
						4.809,00

Este documento foi assinado eletronicamente por ROSIVANA [illegible] LIMA.
Para verificar as assinaturas vá ao site https://sistemas.pmfi.pr.gov.br/sidpublico/verificar e utilize o código [illegible].

DATA: **17/06/2021 12:27** TIPO: **Nota fiscal** LOCAL: **ALMOXARIFADO D** USUÁRIO: **fabiola.fsl** **EMPENHO: 7846/2021 - 07/06/2021 / NOTA FISCAL: 13870 - 10/06/2021** FORNEC/DOADOR: **PRODIET NUTRICAO CLINICA LTDA**
ENTRADA: **39311** OBS:

ITEM DE ESTOQUE	ITEM GENÉRICO	LOTE	VALIDADE	QTDE	VL UNIT	TOTAL
TROPHIC FIBER 1000 ML (PRODIET) (1356)	DIETA LIQUIDA PADRÃO 1.0 A 1.2 KCAL/ML COM FIBRA (1191)	210080059	30/05/2022	1.800 LT	12,80	23.040,00
						23.040,00

DATA: **17/06/2021 14:55** TIPO: **Nota fiscal** LOCAL: **ALMOXARIFADO D** USUÁRIO: **barbara.bap** **EMPENHO: 6570/2021 - 14/05/2021 / NOTA FISCAL: 260929 - 20/05/2021** FORNEC/DOADOR: **CIRURGICA SANTA CRUZ COM. DE PRODUTOS HOSPITALARES LTDA.**
ENTRADA: **39338** OBS:

ITEM DE ESTOQUE	ITEM GENÉRICO	LOTE	VALIDADE	QTDE	VL UNIT	TOTAL
DIPIRONA SÓDICA 500 MG / ML AMP 2 ML (FARMACE) (1451)	DIPIRONA SÓDICA 500 MG / ML AMPOLA 2 ML (506)	DP21B031	28/02/2023	14.700 AMP	0,4930000	7.247,10
						7.247,10

Total compra: 70.080,29

DATA: **18/06/2021 13:32** TIPO: **Nota fiscal** LOCAL: **ALMOXARIFADO D** USUÁRIO: **fabiola.fsl** **EMPENHO: 6600/2021 - 14/05/2021 / NOTA FISCAL: 652284 - 16/06/2021** FORNEC/DOADOR: **MEDILAR**
ENTRADA: **39419** OBS:

ITEM DE ESTOQUE	ITEM GENÉRICO	LOTE	VALIDADE	QTDE	VL UNIT	TOTAL
COLAGENASE 1,2 UI (ABBOTT) (640)	COLAGENASE 1.2 UI SEM CLORANFENICOL POMADA 30 G (486)	1146417	30/01/2024	750 BSN	12,7761067	9.582,08
						9.582,08

DATA: **18/06/2021 13:34** TIPO: **Nota fiscal** LOCAL: **ALMOXARIFADO D** USUÁRIO: **fabiola.fsl** **EMPENHO: 6605/2021 - 14/05/2021 / NOTA FISCAL: 178117 - 16/06/2021** FORNEC/DOADOR: **PONTAMED**
ENTRADA: **39420** OBS:

ITEM DE ESTOQUE	ITEM GENÉRICO	LOTE	VALIDADE	QTDE	VL UNIT	TOTAL
GUACO (MIKANIA GLOMERATA) SOLUÇÃO ORAL (NATULAB) (6398)	GUACO (MIKANIA GLOMERATA) SOLUÇÃO ORAL (1560)	22851	30/05/2023	200 FR	2,0875	417,50
						417,50

DATA: **18/06/2021 13:43** TIPO: **Nota fiscal** LOCAL: **ALMOXARIFADO D** USUÁRIO: **fabiola.fsl** **EMPENHO: 6577/2021 - 14/05/2021 / NOTA FISCAL: 16168 - 16/06/2021** FORNEC/DOADOR: **ARENITO MEDICAMENTOS**
ENTRADA: **39422** OBS:

ITEM DE ESTOQUE	ITEM GENÉRICO	LOTE	VALIDADE	QTDE	VL UNIT	TOTAL
CIPROTERONA, ACETATO 1MG + ESTRADIOL, VALERATO 2 MG (BAYER SCHERING) (618)	CIPROTERONA, ACETATO 1MG + ESTRADIOL, VALERATO 2 MG COMP (463)	BS01TFJ	30/07/2023	2.100 CPR	1,2572	2.640,12
						2.640,12

Total compra: 12.639,70

DATA: **21/06/2021 11:14** TIPO: **Nota fiscal** LOCAL: **ALMOXARIFADO D** USUÁRIO: **barbara.bap** **NOTA FISCAL CONSÓRCIO PARANÁ SAÚDE: 467979 - 22/12/2020 / LOTE CONSORCIO PARANÁ SAÚDE: 11/2020 - 21/06/2021** FORNEC/DOADOR: **UNIAO QUIMICA FARMACEUTICA NACIONAL S A**
ENTRADA: **39472** OBS:

ITEM DE ESTOQUE	ITEM GENÉRICO	LOTE	VALIDADE	QTDE	VL UNIT	TOTAL
CARBAMAZEPINA 200 MG (UNIÃO QUIMICA) (596)	CARBAMAZEPINA 200 MG COMP (444)	2044588	30/12/2022	18.000 CPR	0,134	2.412,00
						2.412,00

Este documento foi assinado eletronicamente por [illegible] LIMA.
Para verificar as assinaturas vá ao site https://sistemas.pmfi.pr.gov.br/sidpublico/verificar e utilize o código [illegible].

DATA: **21/06/2021 11:40** TIPO: **Nota fiscal** LOCAL: **ALMOXARIFADO D** USUÁRIO: **fabiola.fsl** **EMPENHO: 3709/2021 - 17/03/2021 / NOTA FISCAL: 652907 - 17/06/2021** FORNEC/DOADOR: **MEDILAR**
ENTRADA: **39476** OBS:

ITEM DE ESTOQUE	ITEM GENÉRICO	LOTE	VALIDADE	QTDE	VL UNIT	TOTAL
DEXCLORFENIRAMINA, MALEATO 2 MG (GEOLAB) (648)	DEXCLORFENIRAMINA, MALEATO 2 MG COMP (494)	2017031	30/11/2022	6.000 CPR	0,0646	387,60
DEXCLORFENIRAMINA, MALEATO 2 MG (GEOLAB) (648)	DEXCLORFENIRAMINA, MALEATO 2 MG COMP (494)	2104865	30/04/2023	122.000 CPR	0,0646	7.881,20
						8.268,80

DATA: **21/06/2021 12:07** TIPO: **Nota fiscal** LOCAL: **ALMOXARIFADO D** USUÁRIO: **fabiola.fsl** **EMPENHO: 6580/2021 - 14/05/2021 / NOTA FISCAL: 19933 - 04/06/2021** FORNEC/DOADOR: **GOLDENPLUS**
ENTRADA: **39487** OBS:

ITEM DE ESTOQUE	ITEM GENÉRICO	LOTE	VALIDADE	QTDE	VL UNIT	TOTAL
DIPIRONA SÓDICA 500 MG / ML - GOTAS 10 ML (FARMACE) (660)	DIPIRONA SÓDICA 500 MG / ML GOTAS 10 ML FRASCO (507)	DS20A017	30/01/2022	2.200 FR	0,71	1.562,00
CARVEDILOL 3,125 MG (NOVA QUÍMICA) (9428)	CARVEDILOL 3.125 MG COMP (452)	2E0632	28/02/2023	45.000 CPR	0,0730	3.285,00
CARVEDILOL 12,5 MG (NOVA QUIMICA) (7557)	CARVEDILOL 12.5 MG COMP (450)	1Z2275	30/10/2022	80.000 CPR	0,1092	8.736,00
CARVEDILOL 25 MG (NOVA QUÍMICA) (9429)	CARVEDILOL 25 MG COMP (451)	2D2605	30/01/2023	48.000 CPR	0,1477	7.089,60
ITRACONAZOL 100 MG (NOVA QUÍMICA) (9430)	ITRACONAZOL 100 MG COMP (574)	1V7417	30/08/2022	600 CAP	0,93	558,00
SERINGA INSULINA 1 ML (TKL) (6334)	SERINGA 1 ML (FARMÁCIA) (946)	KY1-30-200510	30/04/2025	20.000 UN	0,3625	7.250,00
						28.480,60

DATA: **21/06/2021 12:10** TIPO: **Nota fiscal** LOCAL: **ALMOXARIFADO D** USUÁRIO: **fabiola.fsl** **NOTA FISCAL: 19934 - 04/06/2021** FORNEC/DOADOR: **GOLDENPLUS**
ENTRADA: **39488** OBS:

ITEM DE ESTOQUE	ITEM GENÉRICO	LOTE	VALIDADE	QTDE	VL UNIT	TOTAL
CARVEDILOL 12,5 MG (NOVA QUIMICA) (7557)	CARVEDILOL 12.5 MG COMP (450)	1Z2275	30/10/2022	10 CPR	0,109	1,09
						1,09

DATA: **21/06/2021 14:57** TIPO: **Nota fiscal** LOCAL: **ALMOXARIFADO D** USUÁRIO: **barbara.bap** **EMPENHO: 7845/2021 - 07/06/2021 / NOTA FISCAL: 1624424 - 15/06/2021** FORNEC/DOADOR: **FRESENIUS KABI BRASIL LTDA -**
ENTRADA: **39505** OBS:

ITEM DE ESTOQUE	ITEM GENÉRICO	LOTE	VALIDADE	QTDE	VL UNIT	TOTAL
FRESUBIN ENERGY FIBRE 1000ML (8317)	DIETA LIQUIDA PADRÃO 1,5 KCAL/ML HIPERCALORICA (2781)	29RC0767	30/03/2022	720 LT	18,90	13.608,00
						13.608,00

DATA: **21/06/2021 16:24** TIPO: **Nota fiscal** LOCAL: **ALMOXARIFADO D** USUÁRIO: **barbara.bap** **EMPENHO: 6581/2021 - 14/05/2021 / NOTA FISCAL: 3985 - 08/06/2021** FORNEC/DOADOR: **RG2S PRODUTOS DE SAÚDE**
ENTRADA: **39516** OBS:

ITEM DE ESTOQUE	ITEM GENÉRICO	LOTE	VALIDADE	QTDE	VL UNIT	TOTAL
ALOPURINOL 100 MG (SANDOZ) (8878)	ALOPURINOL 100 MG COMP (404)	LA6274	30/10/2022	30.000 CPR	0,1239	3.717,00
						3.717,00

Total compra: 56.487,49

Este documento foi assinado eletronicamente por ROSILVA [illegible] LIMA.
Para verificar as assinaturas vá ao site https://sistemas.pmfi.pr.gov.br/sidpublico/verificar e utilize o código [illegible].

DATA: **22/06/2021 14:48** TIPO: **Nota fiscal** LOCAL: **ALMOXARIFADO D** USUÁRIO: **barbara.bap** **EMPENHO: 7847/2021 - 07/06/2021 / NOTA FISCAL: 12341 - 18/06/2021** FORNEC/DOADOR: **SOMA/PR PRODUTOS HOSPITALARES**
ENTRADA: **39598** OBS:

ITEM DE ESTOQUE	ITEM GENÉRICO	LOTE	VALIDADE	QTDE	VL UNIT	TOTAL
NUTRI DIABETIC 1.0 TP 1000ML (NUTRIMED) (8269)	DIETA LIQUIDA PARA DIABETICOS OU INTOLERANCIA A GLICOSE 1.0 KCAL/ML (2525)	21004	30/05/2022	1.380 LT	14,10	19.458,00
						19.458,00

DATA: **22/06/2021 14:59** TIPO: **Nota fiscal** LOCAL: **ALMOXARIFADO D** USUÁRIO: **barbara.bap** **EMPENHO: 7847/2021 - 07/06/2021 / NOTA FISCAL: 12341 - 18/06/2021** FORNEC/DOADOR: **SUPPORT**
ENTRADA: **39600** OBS:

ITEM DE ESTOQUE	ITEM GENÉRICO	LOTE	VALIDADE	QTDE	VL UNIT	TOTAL
NUTRI DIABETIC 1.0 TP 1000ML (NUTRIMED) (8269)	DIETA LIQUIDA PARA DIABETICOS OU INTOLERANCIA A GLICOSE 1.0 KCAL/ML (2525)	21004	30/05/2022	1.380 LT	14,10	19.458,00
						19.458,00

DATA: **22/06/2021 15:03** TIPO: **Nota fiscal** LOCAL: **ALMOXARIFADO D** USUÁRIO: **barbara.bap** FORNEC/DOADOR: **SOMA/PR PRODUTOS HOSPITALARES**
ENTRADA: **39601** OBS:

ITEM DE ESTOQUE	ITEM GENÉRICO	LOTE	VALIDADE	QTDE	VL UNIT	TOTAL
FENITOINA 100 MG (TEUTO) (1330)	FENITOINA 100 MG COMP (527)	14581218	30/05/2023	700 CPR	0,1119	78,33
FENITOINA 100 MG (TEUTO) (1330)	FENITOINA 100 MG COMP (527)	14581220	30/05/2023	9.400 CPR	0,1119	1.051,86
						1.130,19
						Total compra: 40.046,19

DATA: **23/06/2021 08:18** TIPO: **Nota fiscal** LOCAL: **ALMOXARIFADO D** USUÁRIO: **fabiola.fsl** **EMPENHO: 6564/2021 - 14/05/2021 / NOTA FISCAL: 653174 - 18/06/2021** FORNEC/DOADOR: **MEDILAR**
ENTRADA: **39623** OBS:

ITEM DE ESTOQUE	ITEM GENÉRICO	LOTE	VALIDADE	QTDE	VL UNIT	TOTAL
DIVALPROATO DE SÓDIO 125 MG (ABBOTT) (662)	DIVALPROATO DE SÓDIO 125 MG CÁPSULA (508)	1149994	30/12/2022	1.380 CAP	0,6960000	960,48
						960,48
						Total compra: 960,48

DATA: **28/06/2021 10:01** TIPO: **Nota fiscal** LOCAL: **ALMOXARIFADO D** USUÁRIO: **michele.mgb** **EMPENHO: 6587/2021 - 14/05/2021 / NOTA FISCAL: 178538 - 22/06/2021** FORNEC/DOADOR: **PONTAMED**
ENTRADA: **39790** OBS:

ITEM DE ESTOQUE	ITEM GENÉRICO	LOTE	VALIDADE	QTDE	VL UNIT	TOTAL
CLORPROMAZINA, CLORIDRATO 40 MG / ML - FRS 20 ML - GOTAS (CRISTALIA) (637)	CLORPROMAZINA, CLORIDRATO 40 MG / ML FRASCO (483)	21040904	30/04/2023	69 FR	5,7120290	394,13
						394,13

DATA: **28/06/2021 10:13** TIPO: **Nota fiscal** LOCAL: **ALMOXARIFADO D** USUÁRIO: **michele.mgb** **EMPENHO: 6715/2021 - 19/05/2021 / NOTA FISCAL: 320903 - 23/06/2021** FORNEC/DOADOR: **SOMA/PR PRODUTOS HOSPITALARES**
ENTRADA: **39795** OBS:

ITEM DE ESTOQUE	ITEM GENÉRICO	LOTE	VALIDADE	QTDE	VL UNIT	TOTAL
FENITOINA 100 MG (TEUTO) (1330)	FENITOINA 100 MG COMP (527)	14581220	30/05/2023	40.000 CPR	0,1119	4.476,00
						4.476,00

Este documento foi assinado eletronicamente por ROSIVANA [illegible] LIMA.
Para verificar as assinaturas vá ao site https://sistemas.pmfi.pr.gov.br/sipublico/verificar e utilize o código [illegible].

DATA: **28/06/2021 10:33** TIPO: **Nota fiscal** LOCAL: **ALMOXARIFADO D** USUÁRIO: **michele.mgb** **NOTA FISCAL CONSÓRCIO PARANÁ SAÚDE: 655023 - 23/06/2021 / LOTE CONSORCIO PARANÁ SAÚDE: 06/2021 - 28/06/2021** FORNEC/DOADOR: **MEDILAR**
ENTRADA: **39802** OBS:

ITEM DE ESTOQUE	ITEM GENÉRICO	LOTE	VALIDADE	QTDE	VL UNIT	TOTAL
BENZILPENICILINA BENZATINA 1.200.000 UI (EUROFARMA) (9441)	BENZILPENICILINA BENZATINA 1.200.00 UI / ML FRASCO - AMPOLA (426)	719942B	30/08/2022	300 FR/AMP	5,5789	1.673,67
						1.673,67

DATA: **28/06/2021 10:40** TIPO: **Nota fiscal** LOCAL: **ALMOXARIFADO D** USUÁRIO: **michele.mgb** **NOTA FISCAL CONSÓRCIO PARANÁ SAÚDE: 147015 - 22/06/2021 / LOTE CONSORCIO PARANÁ SAÚDE: 06/2021 - 28/06/2021** FORNEC/DOADOR: **INOVAMED COMERCIO DE MEDICAMENTOS LTDA - EPP**
ENTRADA: **39803** OBS:

ITEM DE ESTOQUE	ITEM GENÉRICO	LOTE	VALIDADE	QTDE	VL UNIT	TOTAL
DIAZEPAM 5 MG COMP (SANTISA) (1414)	DIAZEPAM 5 MG COMP (498)	30300821	30/04/2023	5.000 CPR	0,0549	274,50
						274,50

DATA: **28/06/2021 10:47** TIPO: **Nota fiscal** LOCAL: **ALMOXARIFADO D** USUÁRIO: **michele.mgb** **NOTA FISCAL CONSÓRCIO PARANÁ SAÚDE: 1451034 - 22/06/2021 / LOTE CONSORCIO PARANÁ SAÚDE: 06/2021 - 28/06/2021** FORNEC/DOADOR: **COMERCIAL CIRURGICA RIOCLARENSE LTDA**
ENTRADA: **39804** OBS:

ITEM DE ESTOQUE	ITEM GENÉRICO	LOTE	VALIDADE	QTDE	VL UNIT	TOTAL
METILDOPA 250 MG (SANVAL) (6853)	METILDOPA 250 MG COMP (593)	AZ048	30/12/2022	5.000 CPR	0,3877	1.938,50
						1.938,50

DATA: **28/06/2021 10:52** TIPO: **Nota fiscal** LOCAL: **ALMOXARIFADO D** USUÁRIO: **michele.mgb** **DEMONSTRATIVO 9ª RS: 478955 - 24/06/2021** FORNEC/DOADOR: **SECRETARIA DE ESTADO DA SAUDE DO PARANA - 9ª REGIONAL DE SAUDE**
ENTRADA: **39806** OBS:

ITEM DE ESTOQUE	ITEM GENÉRICO	LOTE	VALIDADE	QTDE	VL UNIT	TOTAL
AGULHA PARA CANETA DE INSULINA 4MM (BD) (7457)	AGULHA PARA CANETA DE INSULINA 4MM (2180)	9211005	30/08/2024	33.000 UN	0,1609	5.309,70
						5.309,70

DATA: **28/06/2021 10:55** TIPO: **Nota fiscal** LOCAL: **ALMOXARIFADO D** USUÁRIO: **michele.mgb** **DEMONSTRATIVO 9ª RS: 479472 - 25/06/2021** FORNEC/DOADOR: **SECRETARIA DE ESTADO DA SAUDE DO PARANA - 9ª REGIONAL DE SAUDE**
ENTRADA: **39807** OBS:

ITEM DE ESTOQUE	ITEM GENÉRICO	LOTE	VALIDADE	QTDE	VL UNIT	TOTAL
AGULHA PARA CANETA DE INSULINA 4MM (BD) (7457)	AGULHA PARA CANETA DE INSULINA 4MM (2180)	9211005	30/08/2024	600 UN	0,1609	96,54
						96,54

DATA: **28/06/2021 15:43** TIPO: **Nota fiscal** LOCAL: **ALMOXARIFADO D** USUÁRIO: **barbara.bap** **EMPENHO: 6592/2021 - 14/05/2021 / NOTA FISCAL: 653412 - 15/06/2021** FORNEC/DOADOR: **CIMED INDUSTRIA DE MEDICAMENTOS LTDA**
ENTRADA: **39846** OBS:

ITEM DE ESTOQUE	ITEM GENÉRICO	LOTE	VALIDADE	QTDE	VL UNIT	TOTAL
DOXAZOSINA, MESILATO 2 MG (CIMED) (9153)	DOXAZOSINA, MESILATO 2 MG COMP (592)	2110854	30/05/2023	3.990 CPR	0,088	351,12
DOXAZOSINA, MESILATO 2 MG (CIMED) (9153)	DOXAZOSINA, MESILATO 2 MG COMP (592)	2110939	30/04/2023	84.000 CPR	0,088	7.392,00
DOXAZOSINA, MESILATO 2 MG (CIMED) (9153)	DOXAZOSINA, MESILATO 2 MG COMP (592)	2110977	30/04/2023	12.000 CPR	0,088	1.056,00
						8.799,12

Este documento foi assinado eletronicamente por ROSANA [illegible] LIMA.
Para verificar as assinaturas vá ao site https://sistemas.pmfi.pr.gov.br/sidpublico/verificar e utilize o código [illegible].

RELATÓRIO DE ENTRADAS - NO PERÍODO DE: 01/01/2021 até 31/12/2021
LOCAL: ALMOXARIFADO DE MEDICAMENTOS
TIPO: Nota fiscal
Tipo do relatório: Detalhado

DATA: **28/06/2021 16:26** TIPO: **Nota fiscal** LOCAL: **ALMOXARIFADO D** USUÁRIO: **barbara.bap** **EMPENHO: 6738/2021 - 20/05/2021 / NOTA FISCAL: 18849 - 24/06/2021** FORNEC/DOADOR: **MG HOSPITALAR**
ENTRADA: **39853** OBS:

ITEM DE ESTOQUE	ITEM GENÉRICO	LOTE	VALIDADE	QTDE	VL UNIT	TOTAL
HALOPERIDOL 5 MG COMP (CRISTALIA) (707)	HALOPERIDOL 5 MG COMP (554)	2010074	30/10/2022	35.000 CPR	0,18	6.300,00
						6.300,00

DATA: **28/06/2021 16:31** TIPO: **Nota fiscal** LOCAL: **ALMOXARIFADO D** USUÁRIO: **barbara.bap** **EMPENHO: 6591/2021 - 14/05/2021 / NOTA FISCAL: 18873 - 25/06/2021** FORNEC/DOADOR: **MG HOSPITALAR**
ENTRADA: **39854** OBS:

ITEM DE ESTOQUE	ITEM GENÉRICO	LOTE	VALIDADE	QTDE	VL UNIT	TOTAL
IMIPRAMINA, CLORIDRATO 25 MG (CRISTALIA) (722)	IMIPRAMINA, CLORIDRATO 25 MG COMP (569)	21020363	28/02/2023	96.000 CPR	0,30	28.800,00
SERINGA 0,5 ML (SR) (1338)	SERINGA 0.5 ML (FARMÁCIA) (945)	3028P4	30/04/2026	50.000 UN	0,26	13.000,00
						41.800,00

DATA: **28/06/2021 16:40** TIPO: **Nota fiscal** LOCAL: **ALMOXARIFADO D** USUÁRIO: **barbara.bap** **EMPENHO: 6737/2021 - 20/05/2021 / NOTA FISCAL: 653384 - 15/06/2021** FORNEC/DOADOR: **CIMED INDUSTRIA DE MEDICAMENTOS LTDA**
ENTRADA: **39855** OBS:

ITEM DE ESTOQUE	ITEM GENÉRICO	LOTE	VALIDADE	QTDE	VL UNIT	TOTAL
ACICLOVIR 200 MG COMPRIMIDO (CIMED) (1149)	ACICLOVIR 200 MG COMP (392)	2108408	30/04/2023	6.000 CPR	0,175	1.050,00
ACICLOVIR 200 MG COMPRIMIDO (CIMED) (1149)	ACICLOVIR 200 MG COMP (392)	2108491	30/04/2023	3.990 CPR	0,175	698,25
						1.748,25

DATA: **28/06/2021 16:48** TIPO: **Nota fiscal** LOCAL: **ALMOXARIFADO D** USUÁRIO: **barbara.bap** **EMPENHO: 803/2021 - 25/01/2021 / NOTA FISCAL: 339767 - 21/06/2021** FORNEC/DOADOR: **ALTERMED MATERIAL MEDICO HOSPITALAR LTDA -**
ENTRADA: **39856** OBS:

ITEM DE ESTOQUE	ITEM GENÉRICO	LOTE	VALIDADE	QTDE	VL UNIT	TOTAL
TIZANIDINA, CLORIDRATO 2 MG (RANBAXY) (8256)	TIZANIDINA, CLORIDRATO 2 MG COMP (477)	AB70642	30/06/2022	300 CPR	0,5735	172,05
						172,05

DATA: **28/06/2021 16:52** TIPO: **Nota fiscal** LOCAL: **ALMOXARIFADO D** USUÁRIO: **barbara.bap** **EMPENHO: 6981/2021 - 26/05/2021 / NOTA FISCAL: 197029 - 24/06/2021** FORNEC/DOADOR: **PROMEFARMA**
ENTRADA: **39857** OBS:

ITEM DE ESTOQUE	ITEM GENÉRICO	LOTE	VALIDADE	QTDE	VL UNIT	TOTAL
TOPIRAMATO 100 MG (EMS) (6730)	TOPIRAMATO 100 MG COMP (682)	2C8613	30/11/2022	240 CPR	0,50	120,00
						120,00

Total compra: 73.102,46

Este documento foi assinado eletronicamente por [illegible] LIMA.
Para verificar as assinaturas vá ao site https://sistemas.pmfi.pr.gov.br/sidpublico/verificar e utilize o código [illegible].

DATA: **29/06/2021 08:48** TIPO: **Nota fiscal** LOCAL: **ALMOXARIFADO D** USUÁRIO: **michele.mgb** **NOTA FISCAL CONSÓRCIO PARANÁ SAÚDE: 825032 - 22/06/2021 / LOTE CONSORCIO PARANÁ SAÚDE: 6/2021 - 29/06/2021** FORNEC/DOADOR: **PRATI DONADUZZI -**
ENTRADA: **39874** OBS:

ITEM DE ESTOQUE	ITEM GENÉRICO	LOTE	VALIDADE	QTDE	VL UNIT	TOTAL
SULFAMETOXAZOL + TRIMETROPRIMA 400 MG + 80 MG (PRATI) (827)	SULFAMETOXAZOL + TRIMETROPRIMA 400 MG + 80 MG COMP (667)	21E39A	30/05/2023	6.000 CPR	0,1125	675,00
PARACETAMOL 500 MG (PRATI) (786)	PARACETAMOL 500 MG COMP (628)	21F094	30/05/2023	100.000 CPR	0,0738	7.380,00
IBUPROFENO 600 MG (PRATI) (721)	IBUPROFENO 600 MG COMP (568)	21E71D	30/05/2023	200.000 CPR	0,178	35.600,00
METRONIDAZOL 250 MG (PRATI) (758)	METRONIDAZOL 250 MG COMP (601)	21E551	30/04/2023	9.000 CPR	0,1098	988,20
DEXCLORFENIRAMINA, MALEATO 2 MG / 5 ML FRASCO (PRATI) (649)	DEXCLORFENIRAMINA, MALEATO 2 MG / 5 ML FRASCO (495)	21E13G	30/05/2023	1.000 FR	1,00	1.000,00
DIPIRONA SÓDICA 500 MG (PRATI) (1429)	DIPIRONA SÓDICA 500 MG COMP (505)	21F486	30/05/2023	264.000 CPR	0,1157	30.544,80
DIPIRONA SÓDICA 500 MG (PRATI) (1429)	DIPIRONA SÓDICA 500 MG COMP (505)	21F487	30/05/2023	36.000 CPR	0,1157	4.165,20
ALBENDAZOL 400 MG (PRATI) (555)	ALBENDAZOL 400 MG COMP (402)	21D048	30/04/2023	1.600 CPR	0,3052	488,32
AZITROMICINA 600MG SUSP ORAL FRASCO 15ML (PRATI) (6867)	AZITROMICINA 600MG SUSP ORAL FRASCO 15ML (1244)	21D08P	30/04/2023	50 FR	4,60	230,00
						81.071,52

DATA: **29/06/2021 09:00** TIPO: **Nota fiscal** LOCAL: **ALMOXARIFADO D** USUÁRIO: **michele.mgb** **NOTA FISCAL CONSÓRCIO PARANÁ SAÚDE: 166467 - 23/06/2021 / LOTE CONSORCIO PARANÁ SAÚDE: 06/2021 - 29/06/2021** FORNEC/DOADOR: **NUNESFARMA DISTRIBUIDORA DE PRODUTOS FARMAC. LTDA**
ENTRADA: **39876** OBS:

ITEM DE ESTOQUE	ITEM GENÉRICO	LOTE	VALIDADE	QTDE	VL UNIT	TOTAL
CARBONATO DE CÁLCIO 500 MG (1250 MG) (NUNESFARMA) (599)	CARBONATO DE CALCIO 500 MG (1250 MG) COMP (447)	NT10035	30/01/2024	30.000 CPR	0,28	8.400,00
SULFATO FERROSO 40 MG (NUNES FARMA) (831)	SULFATO FERROSO 40 MG COMP (671)	IT10004	30/12/2023	139.500 CPR	0,0299	4.171,05
						12.571,05

DATA: **29/06/2021 09:06** TIPO: **Nota fiscal** LOCAL: **ALMOXARIFADO D** USUÁRIO: **michele.mgb** **NOTA FISCAL CONSÓRCIO PARANÁ SAÚDE: 000.011.875 - 21/06/2021 / LOTE CONSORCIO PARANÁ SAÚDE: 06/2021 - 29/06/2021** FORNEC/DOADOR: **CIRURGICA BIOMEDICA**
ENTRADA: **39877** OBS:

ITEM DE ESTOQUE	ITEM GENÉRICO	LOTE	VALIDADE	QTDE	VL UNIT	TOTAL
NORETISTERONA + ESTRADIOL 50 + 5 MG/ML (MABRA) (870)	NORETISTERONA + ESTRADIOL 50 + 5 MG / ML (MESIGYNA) (1012)	4MC12	30/11/2022	300 AMP	12,799	3.839,70
						3.839,70

DATA: **29/06/2021 09:16** TIPO: **Nota fiscal** LOCAL: **ALMOXARIFADO D** USUÁRIO: **michele.mgb** **NOTA FISCAL CONSÓRCIO PARANÁ SAÚDE: 000018374 - 22/06/2021 / LOTE CONSORCIO PARANÁ SAÚDE: 06/2021 - 29/06/2021** FORNEC/DOADOR: **BASCEL SOLUCOES**
ENTRADA: **39878** OBS:

ITEM DE ESTOQUE	ITEM GENÉRICO	LOTE	VALIDADE	QTDE	VL UNIT	TOTAL
METOCLOPRAMIDA, CLORIDRATO 10 MG (BELFAR) (7579)	METOCLOPRAMIDA, CLORIDRATO 10 MG COMP (597)	110077	30/11/2022	33.700 CPR	0,0638	2.150,06
						2.150,06

Este documento foi assinado eletronicamente por ROSIVALDA [illegible] LIMA.
Para verificar as assinaturas vá ao site https://sistemas.pmfi.pr.gov.br/sidpublico/verificar e utilize o código [illegible].

DATA: **29/06/2021 09:21** TIPO: **Nota fiscal** LOCAL: **ALMOXARIFADO D** USUÁRIO: **michele.mgb** **NOTA FISCAL CONSÓRCIO PARANÁ SAÚDE: 000099242 - 22/06/2021 / LOTE CONSORCIO PARANÁ SAÚDE: 6/2021 - 29/06/2021** FORNEC/DOADOR: **SULMEDIC COMERCIAL**
ENTRADA: **39880** OBS:

ITEM DE ESTOQUE	ITEM GENÉRICO	LOTE	VALIDADE	QTDE	VL UNIT	TOTAL
ESPIRONOLACTONA 25 MG (EMS) (6933)	ESPIRONOLACTONA 25 MG COMP (523)	2G7273	30/04/2023	36.000 CPR	0,1326	4.773,60
						4.773,60

Total compra: 104.405,93

DATA: **30/06/2021 08:19** TIPO: **Nota fiscal** LOCAL: **ALMOXARIFADO D** USUÁRIO: **michele.mgb** **EMPENHO: 006606/21 - 14/05/2021 / NOTA FISCAL: 321182 - 28/06/2021** FORNEC/DOADOR: **SOMA/PR PRODUTOS HOSPITALARES**
ENTRADA: **39972** OBS:

ITEM DE ESTOQUE	ITEM GENÉRICO	LOTE	VALIDADE	QTDE	VL UNIT	TOTAL
LIDOCAÍNA, CLORIDRATO 2% AMP FRS 20 ML (HIPOLABOR) (910)	LIDOCAÍNA, CLORIDRATO 2 % FRASCO-AMPOLA 20 ML (591)	21051034	30/05/2023	700 FR	2,79	1.953,00
						1.953,00

DATA: **30/06/2021 08:32** TIPO: **Nota fiscal** LOCAL: **ALMOXARIFADO D** USUÁRIO: **michele.mgb** **NOTA FISCAL CONSÓRCIO PARANÁ SAÚDE: 146652 - 21/06/2021 / LOTE CONSORCIO PARANÁ SAÚDE: 07/2021 - 30/06/2021** FORNEC/DOADOR: **INOVAMED COMERCIO DE MEDICAMENTOS LTDA - EPP**
ENTRADA: **39974** OBS:

ITEM DE ESTOQUE	ITEM GENÉRICO	LOTE	VALIDADE	QTDE	VL UNIT	TOTAL
ALENDRONATO DE SÓDIO 70 MG (DELTA) (890)	ALENDRONATO DE SÓDIO 70 MG COMP (403)	00024702	30/01/2023	8.060 CPR	0,1795	1.446,77
						1.446,77

DATA: **30/06/2021 08:36** TIPO: **Nota fiscal** LOCAL: **ALMOXARIFADO D** USUÁRIO: **michele.mgb** **NOTA FISCAL CONSÓRCIO PARANÁ SAÚDE: 1452610 - 24/06/2021 / LOTE CONSORCIO PARANÁ SAÚDE: 06/2021 - 30/06/2021** FORNEC/DOADOR: **COMERCIAL CIRURGICA RIOCLARENSE LTDA**
ENTRADA: **39975** OBS:

ITEM DE ESTOQUE	ITEM GENÉRICO	LOTE	VALIDADE	QTDE	VL UNIT	TOTAL
ACIDO ACETILSALICILICO 100 MG COMP (IMEC) (3)	ACIDO ACETILSALICILICO 100 MG COMP (116)	0459968	30/04/2023	150.000 CPR	0,0319	4.785,00
						4.785,00

DATA: **30/06/2021 09:13** TIPO: **Nota fiscal** LOCAL: **ALMOXARIFADO D** USUÁRIO: **michele.mgb** **NOTA FISCAL CONSÓRCIO PARANÁ SAÚDE: 823453 - 17/06/2021 / LOTE CONSORCIO PARANÁ SAÚDE: 7/2021 - 30/06/2021** FORNEC/DOADOR: **PRATI DONADUZZI -**
ENTRADA: **39978** OBS:

ITEM DE ESTOQUE	ITEM GENÉRICO	LOTE	VALIDADE	QTDE	VL UNIT	TOTAL
ALBENDAZOL 400 MG (PRATI) (555)	ALBENDAZOL 400 MG COMP (402)	21D048	30/04/2023	4.400 CPR	0,3052	1.342,88
ALBENDAZOL 40 MG / ML (PRATI) (554)	ALBENDAZOL 40 MG / ML FRASCO (401)	21E581	30/03/2023	3.000 FR	0,9166	2.749,80
ALOPURINOL 300 MG (PRATI) (558)	ALOPURINOL 300 MG COMP (405)	21D43J	30/04/2023	10.000 CPR	0,24	2.400,00
						6.492,68

Este documento foi assinado eletronicamente por ROSEMARY [illegible] LIMA.
Para verificar as assinaturas vá ao site https://sistemas.pmfi.pr.gov.br/sidpublico/verificar e utilize o código [illegible].

DATA: **30/06/2021 10:59** TIPO: **Nota fiscal** LOCAL: **ALMOXARIFADO D** USUÁRIO: **michele.mgb** **NOTA FISCAL CONSÓRCIO PARANÁ SAÚDE: 404031 - 18/06/2021 / LOTE CONSORCIO PARANÁ SAÚDE: 07/2021 - 30/06/2021** FORNEC/DOADOR: **GEOLAB -**
ENTRADA: **39992** OBS:

ITEM DE ESTOQUE	ITEM GENÉRICO	LOTE	VALIDADE	QTDE	VL UNIT	TOTAL
AMIODARONA, CLORIDRATO 200 MG (GEOLAB) (561)	AMIODARONA, CLORIDRATO 200 MG COMP (408)	2102955	30/03/2023	4.000 CPR	0,5028	2.011,20
						2.011,20

DATA: **30/06/2021 11:07** TIPO: **Nota fiscal** LOCAL: **ALMOXARIFADO D** USUÁRIO: **michele.mgb** **NOTA FISCAL CONSÓRCIO PARANÁ SAÚDE: 147020 - 22/06/2021 / LOTE CONSORCIO PARANÁ SAÚDE: 06/2021 - 30/06/2021** FORNEC/DOADOR: **INOVAMED COMERCIO DE MEDICAMENTOS LTDA - EPP**
ENTRADA: **39993** OBS:

ITEM DE ESTOQUE	ITEM GENÉRICO	LOTE	VALIDADE	QTDE	VL UNIT	TOTAL
AZITROMICINA 500 MG (CIMED) (8448)	AZITROMICINA 500 MG COMP (423)	2110617	30/05/2023	40.000 CPR	1,30	52.000,00
						52.000,00

DATA: **30/06/2021 16:09** TIPO: **Nota fiscal** LOCAL: **ALMOXARIFADO D** USUÁRIO: **barbara.bap** **EMPENHO: 8279/2021 - 22/06/2021 / NOTA FISCAL: 2548 - 25/06/2021** FORNEC/DOADOR: **LIFECENTER**
ENTRADA: **40042** OBS:

ITEM DE ESTOQUE	ITEM GENÉRICO	LOTE	VALIDADE	QTDE	VL UNIT	TOTAL
WHEY PROTEIN ISOLATE 250GR (VITAFOR) (9482)	MODULO PROTEINA 100% ISOLADA SORO DO LEITE (3529)	11584	30/05/2023	12 PTE	39,00	468,00
						468,00

DATA: **30/06/2021 17:05** TIPO: **Nota fiscal** LOCAL: **ALMOXARIFADO D** USUÁRIO: **barbara.bap** **EMPENHO: 8275/2021 - 22/06/2021 / NOTA FISCAL: 127597 - 29/06/2021** FORNEC/DOADOR: **MERCO SOLUCOES EM SAUDE**
ENTRADA: **40045** OBS:

ITEM DE ESTOQUE	ITEM GENÉRICO	LOTE	VALIDADE	QTDE	VL UNIT	TOTAL
NUTREN JUNIOR (NESTLE) (8895)	(DIETA) ALIMENTO PÓ PADRÃO 1.0 A 1.2 KCAL/ML (1187)	1067046011	30/03/2022	389 UN	30,24	11.763,36
NUTREN JUNIOR (NESTLE) (8895)	(DIETA) ALIMENTO PÓ PADRÃO 1.0 A 1.2 KCAL/ML (1187)	1066046012	30/03/2022	259 UN	30,24	7.832,16
ALFAMINO (NESTLÉ) (9484)	(DIETA) FORMULA PÓ INFANTIL ESPECIALIZADA ALERGIA A BASE AMINOACIDOS MENORES 1 ANO (2040)	01220017Y2	30/11/2021	152 UN	116,40	17.692,80
						37.288,32

Total compra: 106.444,97

DATA: **01/07/2021 12:34** TIPO: **Nota fiscal** LOCAL: **ALMOXARIFADO D** USUÁRIO: **barbara.bap** **EMPENHO: 6595/2021 - 14/05/2021 / NOTA FISCAL: 1611514 - 25/06/2021** FORNEC/DOADOR: **MULTIFARMA COMERCIAL LTDA**
ENTRADA: **40084** OBS:

ITEM DE ESTOQUE	ITEM GENÉRICO	LOTE	VALIDADE	QTDE	VL UNIT	TOTAL
LEVOMEPROMAZINA, MALEATO 100 MG (HIPOLABOR) (7610)	LEVOMEPROMAZINA, MALEATO 100 MG COMP (584)	0287/21M	30/04/2023	60.000 CPR	0,55	33.000,00
						33.000,00

Este documento foi assinado eletronicamente por ROSILVA LIMA.
Para verificar as assinaturas vá ao site https://sistemas.pmfi.pr.gov.br/sidpublico/verificar e utilize o código 00000000-0000-0000-0000-000000000000.

DATA: **01/07/2021 14:10** TIPO: **Nota fiscal** LOCAL: **ALMOXARIFADO D** USUÁRIO: **barbara.bap** **NOTA FISCAL CONSÓRCIO PARANÁ SAÚDE: 151912 - 25/06/2021 / LOTE CONSORCIO PARANÁ SAÚDE: 07/2021 - 01/07/2021** FORNEC/DOADOR: **CIAMED**
ENTRADA: **40098** OBS:

ITEM DE ESTOQUE	ITEM GENÉRICO	LOTE	VALIDADE	QTDE	VL UNIT	TOTAL
ÁCIDO VALPRÓICO 250 MG CAP (ABBOTT) (1165)	ACIDO VALPROICO 250 MG CÁPSULA (396)	1152724	30/01/2023	125.000 CAP	0,1587000	19.837,50
						19.837,50

DATA: **01/07/2021 14:15** TIPO: **Nota fiscal** LOCAL: **ALMOXARIFADO D** USUÁRIO: **barbara.bap** **NOTA FISCAL CONSÓRCIO PARANÁ SAÚDE: 99342 - 23/06/2021 / LOTE CONSORCIO PARANÁ SAÚDE: 06/2021 - 01/07/2021** FORNEC/DOADOR: **SULMEDIC COMERCIAL**
ENTRADA: **40099** OBS:

ITEM DE ESTOQUE	ITEM GENÉRICO	LOTE	VALIDADE	QTDE	VL UNIT	TOTAL
MEDROXIPROGESTERONA, ACETATO 150 MG / ML (EMS) (7625)	MEDROXIPROGESTERONA, ACETATO 150 MG / ML AMPOLA (709)	2D0365.2	30/03/2023	320 AMP	13,80	4.416,00
						4.416,00

Total compra: 57.253,50

DATA: **02/07/2021 08:45** TIPO: **Nota fiscal** LOCAL: **ALMOXARIFADO D** USUÁRIO: **michele.mgb** **DEMONSTRATIVO 9ª RS: 481421 - 30/06/2021** FORNEC/DOADOR: **SECRETARIA DE ESTADO DA SAUDE DO PARANA - 9ª REGIONAL DE SAUDE**
ENTRADA: **40137** OBS:

ITEM DE ESTOQUE	ITEM GENÉRICO	LOTE	VALIDADE	QTDE	VL UNIT	TOTAL
INSULINA NPH (9ªRS) 100 UI/10 ML FRASCO (BAHIAFARMA) (6595)	INSULINA NPH (9ªRS) 100 UI /10 ML FRASCO (699)	8A1021A	28/02/2024	600 FR	10,2999	6.179,94
IMUNOGLOBULINA 300 MCG (CSL BEHRING) (1152)	IMUNOGLOBULINA 300 MCG (1142)	P100190376	30/12/2022	30 UN	203,80	6.114,00
INSULINA REGULAR (9ªRS) 100 UI/10 ML FRASCO (BAHIAFARMA) (1438)	INSULINA REGULAR (9ªRS) 100 UI/10 ML FRASCO (1128)	7A1320A	30/12/2022	500 FR	10,1828	5.091,40
INSULINA NPH (9ª RS) 100UI / 3ML CANETA (NOVO NORDISK) (7183)	INSULINA NPH (9ª RS) 100UI / 3ML CANETA (2179)	KR75P05	30/12/2022	1.620 UN	10,1875	16.503,75
INSULINA REGULAR (9ª RS) 100UI / 3ML CANETA (NOVO NORDISK) (7184)	INSULINA REGULAR (9ª RS) 100UI / 3ML CANETA (2178)	KR75M23	30/12/2022	530 UN	10,1700943	5.390,15
						39.279,24

DATA: **02/07/2021 08:50** TIPO: **Nota fiscal** LOCAL: **ALMOXARIFADO D** USUÁRIO: **michele.mgb** **DEMONSTRATIVO 9ª RS: 481115 - 29/06/2021** FORNEC/DOADOR: **SECRETARIA DE ESTADO DA SAUDE DO PARANA - 9ª REGIONAL DE SAUDE**
ENTRADA: **40138** OBS:

ITEM DE ESTOQUE	ITEM GENÉRICO	LOTE	VALIDADE	QTDE	VL UNIT	TOTAL
OSELTAMIVIR 30 MG (OSWALDO CRUZ) (9486)	OSELTAMIVIR 30 MG CÁPSULA (712)	21010025	30/01/2023	600 CAP	2,5999	1.559,94
						1.559,94

DATA: **02/07/2021 11:16** TIPO: **Nota fiscal** LOCAL: **ALMOXARIFADO D** USUÁRIO: **michele.mgb** **EMPENHO: 6727/2021 - 20/05/2021 / NOTA FISCAL: 88812 - 25/06/2021** FORNEC/DOADOR: **AGLON MEDICAMENTOS -**
ENTRADA: **40145** OBS:

ITEM DE ESTOQUE	ITEM GENÉRICO	LOTE	VALIDADE	QTDE	VL UNIT	TOTAL
CLORETO DE SÓDIO NASAL 30 ML (AIRELA) (8938)	CLORETO DE SÓDIO NASAL 30 ML (3465)	21E0372	30/05/2023	470 FR	0,78	366,60
						366,60

Este documento foi assinado eletronicamente por ROSEMARY [illegible] LIMA.
Para verificar as assinaturas vá ao site https://sistemas.pmfi.pr.gov.br/sidpublico/verificar e utilize o código [illegible].

DATA: **02/07/2021 14:47** TIPO: **Nota fiscal** LOCAL: **ALMOXARIFADO D** USUÁRIO: **barbara.bap** **EMPENHO: 8276/2021 - 22/06/2021 / NOTA FISCAL: 14068 - 28/06/2021** FORNEC/DOADOR: **PRODIET NUTRICAO CLINICA LTDA**
ENTRADA: **40162** OBS:

ITEM DE ESTOQUE	ITEM GENÉRICO	LOTE	VALIDADE	QTDE	VL UNIT	TOTAL
TROPHIC FIBER 1.920 KG (PRODIET) (9487)	(DIETA) ALIMENTO PÓ PADRÃO 1.0 A 1.2 KCAL/ML COM FIBRAS (1188)	210042514	30/11/2022	16 UN	95,61625	1.529,86
						1.529,86

Total compra: 42.735,64

DATA: **05/07/2021 09:19** TIPO: **Nota fiscal** LOCAL: **ALMOXARIFADO D** USUÁRIO: **michele.mgb** **NOTA FISCAL CONSÓRCIO PARANÁ SAÚDE: 000660093 - 28/06/2021 / LOTE CONSORCIO PARANÁ SAÚDE: 06/2021 - 05/07/2021** FORNEC/DOADOR: **CIMED INDUSTRIA DE MEDICAMENTOS LTDA**
ENTRADA: **40212** OBS:

ITEM DE ESTOQUE	ITEM GENÉRICO	LOTE	VALIDADE	QTDE	VL UNIT	TOTAL
ACICLOVIR 200 MG COMPRIMIDO (CIMED) (1149)	ACICLOVIR 200 MG COMP (392)	2108408	30/04/2023	4.500 CPR	0,144	648,00
ENALAPRIL, MALEATO 20 MG (CIMED) (6783)	ENALAPRIL, MALEATO 20 MG COMP (517)	2111141	30/11/2022	100.000 CPR	0,0378000	3.780,00
SINVASTATINA 20 MG (CIMED) (6505)	SINVASTATINA 20 MG COMP (660)	2111761	30/05/2023	135.000 CPR	0,0810	10.935,00
						15.363,00

DATA: **05/07/2021 09:34** TIPO: **Nota fiscal** LOCAL: **ALMOXARIFADO D** USUÁRIO: **michele.mgb** **NOTA FISCAL CONSÓRCIO PARANÁ SAÚDE: 000.053.531 - 22/06/2021 / LOTE CONSORCIO PARANÁ SAÚDE: 6/2021 - 05/07/2021** FORNEC/DOADOR: **ATONS DO BRASIL**
ENTRADA: **40214** OBS:

ITEM DE ESTOQUE	ITEM GENÉRICO	LOTE	VALIDADE	QTDE	VL UNIT	TOTAL
CARVEDILOL 12,5 MG (EMS) (7961)	CARVEDILOL 12.5 MG COMP (450)	2F5120	30/03/2023	15.000 CPR	0,1248	1.872,00
CARVEDILOL 25 MG (EMS) (7541)	CARVEDILOL 25 MG COMP (451)	2C9684	30/01/2023	26.010 CPR	0,1599000	4.159,00
CARVEDILOL 25 MG (EMS) (7541)	CARVEDILOL 25 MG COMP (451)	2E0091	28/02/2023	15.990 CPR	0,1598999	2.556,80
CARVEDILOL 6,25 MG (EMS) (7542)	CARVEDILOL 6.25 MG COMP (453)	2G3967	30/04/2023	30.000 CPR	0,1136	3.408,00
						11.995,80

DATA: **05/07/2021 09:42** TIPO: **Nota fiscal** LOCAL: **ALMOXARIFADO D** USUÁRIO: **michele.mgb** **EMPENHO: 6715/21 - 19/05/2021 / NOTA FISCAL: 320929 - 23/06/2021** FORNEC/DOADOR: **SOMA/PR PRODUTOS HOSPITALARES**
ENTRADA: **40215** OBS:

ITEM DE ESTOQUE	ITEM GENÉRICO	LOTE	VALIDADE	QTDE	VL UNIT	TOTAL
METOCLOPRAMIDA, CLORIDRATO 10 MG (BELFAR) (7579)	METOCLOPRAMIDA, CLORIDRATO 10 MG COMP (597)	051183	30/05/2023	8.460 CPR	0,0856998	725,02
						725,02

DATA: **05/07/2021 11:15** TIPO: **Nota fiscal** LOCAL: **ALMOXARIFADO D** USUÁRIO: **barbara.bap** **EMPENHO: 7847/2021 - 07/06/2021 / NOTA FISCAL: 12316 - 17/06/2021** FORNEC/DOADOR: **SUPPORT**
ENTRADA: **40238** OBS:

ITEM DE ESTOQUE	ITEM GENÉRICO	LOTE	VALIDADE	QTDE	VL UNIT	TOTAL
PREGOMIN 400G (DANONE) (1358)	(DIETA) FORMULA PÓ INFANTIL ESPECIALIZADA ALERGIA EXTENSAMENTE HIDROLISADA (1489)	2022.09.20	30/09/2022	12 UN	0,00	0,00
						0,00

Este documento foi assinado eletronicamente por ROSEMARA [illegible] LIMA.
Para verificar as assinaturas vá ao site https://sistemas.pmfi.pr.gov.br/sidpublico/verificar e utilize o código [illegible].

DATA: **05/07/2021 15:15** TIPO: **Nota fiscal** LOCAL: **ALMOXARIFADO D** USUÁRIO: **barbara.bap** **EMPENHO: 8281/2021 - 22/06/2021 / NOTA FISCAL: 12507 - 30/06/2021** FORNEC/DOADOR: **SUPPORT**
ENTRADA: **40263** OBS:

ITEM DE ESTOQUE	ITEM GENÉRICO	LOTE	VALIDADE	QTDE	VL UNIT	TOTAL
FORMULA HIPERCALORICA CUBITAN 200ML (6884)	FORMULA HIPERCALORICA CUBITAN 200ML (1982)	101039920	30/01/2022	60 FR	16,23	973,80
NEO ADVANCE 400GR LATA (DANONE) (1461)	(DIETA) FORMULA PÓ INFANTIL ESPECIALIZADA ALERGIA A BASE AMINOACIDOS ACIMA 1 ANO (1192)	101008911	30/06/2022	176 UN	199,20	35.059,20
						36.033,00

DATA: **05/07/2021 15:27** TIPO: **Nota fiscal** LOCAL: **ALMOXARIFADO D** USUÁRIO: **barbara.bap** **NOTA FISCAL CONSÓRCIO PARANÁ SAÚDE: 828098 - 29/06/2021 / LOTE CONSORCIO PARANÁ SAÚDE: 06/2021 - 05/07/2021** FORNEC/DOADOR: **PRATI DONADUZZI -**
ENTRADA: **40266** OBS:

ITEM DE ESTOQUE	ITEM GENÉRICO	LOTE	VALIDADE	QTDE	VL UNIT	TOTAL
ATENOLOL 50 MG (PRATI) (573)	ATENOLOL 50 MG COMP (420)	21F825	30/06/2023	240.000 CPR	0,0613	14.712,00
						14.712,00

DATA: **05/07/2021 15:51** TIPO: **Nota fiscal** LOCAL: **ALMOXARIFADO D** USUÁRIO: **barbara.bap** **NOTA FISCAL CONSÓRCIO PARANÁ SAÚDE: 179383 - 02/07/2021 / LOTE CONSORCIO PARANÁ SAÚDE: 06/2021 - 05/07/2021** FORNEC/DOADOR: **PONTAMED**
ENTRADA: **40270** OBS:

ITEM DE ESTOQUE	ITEM GENÉRICO	LOTE	VALIDADE	QTDE	VL UNIT	TOTAL
ANLODIPINO, BESILATO 5 MG (GEOLAB) (1431)	ANLODIPINO, BESILATO 5 MG COMP (417)	2017511	30/12/2022	175.000 CPR	0,0332000	5.810,00
CARBAMAZEPINA 200 MG (TEUTO) (919)	CARBAMAZEPINA 200 MG COMP (444)	31223294	28/02/2023	75.000 CPR	0,1477	11.077,50
DIGOXINA 0,25 MG (PHARLAB) (654)	DIGOXINA 0.25 MG COMP (500)	20006242	30/11/2022	3.000 CPR	0,0798	239,40
SULFAMETOXAZOL 40 MG/ML + TRIMETROPRIMA 8 MG/ML (EMS) (9091)	SULFAMETOXAZOL + TRIMETROPRIMA 200 + 40 MG / 5 ML FRASCO (666)	1Y1664	30/10/2022	200 FR	4,6893	937,86
						18.064,76

DATA: **05/07/2021 15:59** TIPO: **Nota fiscal** LOCAL: **ALMOXARIFADO D** USUÁRIO: **barbara.bap** **NOTA FISCAL CONSÓRCIO PARANÁ SAÚDE: 466 - 25/06/2021 / LOTE CONSORCIO PARANÁ SAÚDE: 06/2021 - 05/07/2021** FORNEC/DOADOR: **BIONATUS HOSPITALAR**
ENTRADA: **40274** OBS:

ITEM DE ESTOQUE	ITEM GENÉRICO	LOTE	VALIDADE	QTDE	VL UNIT	TOTAL
CARBONATO DE CALCIO 600MG + VITAMINA D 400 UI (BIONATUS) (7962)	CARBONATO DE CALCIO 600 MG + VITAMINA D 400 UI COMP (2588)	B21E5611	30/05/2023	27.720 CPR	0,118	3.270,96
CARBONATO DE CALCIO 600MG + VITAMINA D 400 UI (BIONATUS) (7962)	CARBONATO DE CALCIO 600 MG + VITAMINA D 400 UI COMP (2588)	B21E5612	30/05/2023	21.780 CPR	0,118	2.570,04
						5.841,00

Total compra: 102.734,58

DATA: **06/07/2021 11:00** TIPO: **Nota fiscal** LOCAL: **ALMOXARIFADO D** USUÁRIO: **michele.mgb** **EMPENHO: 6569 - 14/05/2021 / NOTA FISCAL: 341447 - 30/06/2021** FORNEC/DOADOR: **ALTERMED MATERIAL MEDICO HOSPITALAR LTDA -**
ENTRADA: **40310** OBS:

ITEM DE ESTOQUE	ITEM GENÉRICO	LOTE	VALIDADE	QTDE	VL UNIT	TOTAL
METILERGOMETRINA, MALEATO 0,2 MG / ML 1 ML (UNIÃO QUIMICA) (751)	METILERGOMETRINA, MALEATO 0.2 MG / ML AMPOLA (594)	2109990	30/03/2023	200 AMP	1,8917000	378,34
						378,34

Este documento foi assinado eletronicamente por [illegible].
Para verificar as assinaturas vá ao site https://sistemas.pmfi.pr.gov.br/sidpublico/verificar e utilize o código [illegible].

DATA: **06/07/2021 11:07** TIPO: **Nota fiscal** LOCAL: **ALMOXARIFADO D** USUÁRIO: **michele.mgb** **EMPENHO: 6610 - 14/05/2021 / NOTA FISCAL: 655545 - 24/06/2021** FORNEC/DOADOR: **MEDILAR**
ENTRADA: **40312** OBS:

ITEM DE ESTOQUE	ITEM GENÉRICO	LOTE	VALIDADE	QTDE	VL UNIT	TOTAL
TRAZODONA, CLORIDRATO 100 MG (APSEN) (6762)	TRAZODONA, CLORIDRATO 100 MG COMP (686)	21030471	30/03/2023	30 CPR	0,7693333	23,08
DIVALPROATO DE SÓDIO ER 500 MG (DEPAKOTE ER - ABBOTT) (664)	DIVALPROATO DE SÓDIO 500 MG ER COMP (510)	1155305	30/04/2023	240 CPR	1,0912917	261,91
						284,99

Total compra: 663,33

DATA: **07/07/2021 08:37** TIPO: **Nota fiscal** LOCAL: **ALMOXARIFADO D** USUÁRIO: **michele.mgb** **NOTA FISCAL CONSÓRCIO PARANÁ SAÚDE: 405468 - 26/06/2021 / LOTE CONSORCIO PARANÁ SAÚDE: 06/2021 - 07/07/2021** FORNEC/DOADOR: **GEOLAB -**
ENTRADA: **40376** OBS:

ITEM DE ESTOQUE	ITEM GENÉRICO	LOTE	VALIDADE	QTDE	VL UNIT	TOTAL
CAPTOPRIL 25 MG (GEOLAB) (594)	CAPTOPRIL 25 MG COMP (442)	2106318	30/05/2023	3.000 CPR	0,0263	78,90
ITRACONAZOL 100 MG (GEOLAB) (7004)	ITRACONAZOL 100 MG COMP (574)	2107300	30/06/2023	500 CAP	0,7875	393,75
						472,65

DATA: **07/07/2021 12:31** TIPO: **Nota fiscal** LOCAL: **ALMOXARIFADO D** USUÁRIO: **barbara.bap** **EMPENHO: 8278/2021 - 22/06/2021 / NOTA FISCAL: 383 - 01/07/2021** FORNEC/DOADOR: **WL PHARMA (TOPNUTRI & MED)**
ENTRADA: **40406** OBS:

ITEM DE ESTOQUE	ITEM GENÉRICO	LOTE	VALIDADE	QTDE	VL UNIT	TOTAL
MIX FIBER 300 G (DYNALIFE) (9495)	MODULO DE FIBRAS ALIMENTARES (1195)	11A150	30/05/2022	10 UN	33,00	330,00
						330,00

DATA: **07/07/2021 12:58** TIPO: **Nota fiscal** LOCAL: **ALMOXARIFADO D** USUÁRIO: **barbara.bap** **NOTA FISCAL CONSÓRCIO PARANÁ SAÚDE: 10225 - 30/06/2021 / LOTE CONSORCIO PARANÁ SAÚDE: 06/2021 - 07/07/2021** FORNEC/DOADOR: **LOJA CROMO**
ENTRADA: **40414** OBS:

ITEM DE ESTOQUE	ITEM GENÉRICO	LOTE	VALIDADE	QTDE	VL UNIT	TOTAL
LANCETA DESCARTÁVEL (GLUCOLEADER) (9496)	LANCETA DESCARTÁVEL (3623)	2010049	30/10/2025	15.000 UN	0,149	2.235,00
						2.235,00

Total compra: 3.037,65

Este documento foi assinado eletronicamente por ROSEMARY [illegible] LIMA.
Para verificar as assinaturas vá ao site https://sistemas.pmfi.pr.gov.br/sidpublico/verificar e utilize o código [illegible].

RELATÓRIO DE ENTRADAS - NO PERÍODO DE: 01/01/2021 até 31/12/2021
LOCAL: ALMOXARIFADO DE MEDICAMENTOS
TIPO: Nota fiscal
Tipo do relatório: Detalhado

DATA: **08/07/2021 08:37** TIPO: **Nota fiscal** LOCAL: **ALMOXARIFADO D** USUÁRIO: **michele.mgb** **NOTA FISCAL CONSÓRCIO PARANÁ SAÚDE: 198263 - 06/07/2021 / LOTE CONSORCIO PARANÁ SAÚDE: 06/2021 - 08/07/2021** FORNEC/DOADOR: **PROMEFARMA**
ENTRADA: **40471** OBS:

ITEM DE ESTOQUE	ITEM GENÉRICO	LOTE	VALIDADE	QTDE	VL UNIT	TOTAL
LEVODOPA 100 MG + BENSERAZIDA 25 MG COMPRIMIDO BD (ROCHE) (8280)	LEVODOPA 100 MG + BENSERAZIDA 25 MG COMPRIMIDO BD (2759)	R0774R01	30/09/2023	4.500 CPR	0,70	3.150,00
LEVODOPA 100 MG + BENSERAZIDA 25 MG CÁPSULA HBS (ROCHE) (734)	LEVODOPA 100 MG + BENSERAZIDA 25 MG CÁPSULA HBS (579)	M3126R01	30/11/2023	21.450 CAP	1,7177002	36.844,67
LIDOCAÍNA, CLORIDRATO GEL 2% 30 G (NEO QUÍMICA) (7098)	LIDOCAÍNA, CLORIDRATO 2 % GEL 30 G BISNAGA (590)	B20H1036	30/08/2022	600 BSN	2,3738	1.424,28
LEVODOPA 200 MG + BENSERAZIDA 50 MG COMP. BISSULCADO (ROCHE) (736)	LEVODOPA 200 MG + BENSERAZIDA 50 MG COMPRIMIDO BISSULCADO (581)	R1718R01	30/10/2022	3.000 CPR	0,8772	2.631,60
VARFARINA SÓDICA 5 MG (FARMOQUIMICA) (1533)	VARFARINA SÓDICA 5 MG COMP (689)	210771	30/04/2024	1.500 CPR	0,1099	164,85
SINVASTATINA 40 MG (SANDOZ) (7622)	SINVASTATINA 40 MG COMP (661)	LJ6123	30/04/2023	43.500 CPR	0,129	5.611,50
PREDNISONA 20 MG (NEO QUIMICA) (1128)	PREDNISONA 20 MG COMP (639)	B21D0924	30/04/2024	20.000 CPR	0,1361	2.722,00
AMOXICILINA 500 MG (NEOQUÍMICA) (8977)	AMOXICILINA 500 MG CÁPSULA (415)	B20K3407	30/01/2023	16.800 CAP	0,145	2.436,00
DEXAMETASONA, ACETATO 0,1 % 10 G (GREEN PHARMA) (6928)	DEXAMETASONA, ACETATO 0.1 % 10 G BISNAGA (490)	9520	30/03/2023	2.000 BSN	0,8898	1.779,60
						56.764,50

DATA: **08/07/2021 08:45** TIPO: **Nota fiscal** LOCAL: **ALMOXARIFADO D** USUÁRIO: **michele.mgb** **EMPENHO: 6715/2021 - 19/05/2021 / NOTA FISCAL: 321832 - 06/07/2021** FORNEC/DOADOR: **SOMA/PR PRODUTOS HOSPITALARES**
ENTRADA: **40472** OBS:

ITEM DE ESTOQUE	ITEM GENÉRICO	LOTE	VALIDADE	QTDE	VL UNIT	TOTAL
FENITOINA 100 MG (TEUTO) (1330)	FENITOINA 100 MG COMP (527)	14581224	30/05/2023	39.900 CPR	0,1119	4.464,81
ÓLEO MINERAL 100 % FRS 100 ML (FARMACE) (778)	ÓLEO MINERAL 100 % FRASCO MÍNIMO 100 ML (620)	0000000021	30/05/2024	96 FR	2,00	192,00
						4.656,81

DATA: **08/07/2021 08:52** TIPO: **Nota fiscal** LOCAL: **ALMOXARIFADO D** USUÁRIO: **barbara.bap** **EMPENHO: 8559/2021 - 29/06/2021 / NOTA FISCAL: 127926 - 06/07/2021** FORNEC/DOADOR: **MERCO SOLUCOES EM SAUDE**
ENTRADA: **40473** OBS:

ITEM DE ESTOQUE	ITEM GENÉRICO	LOTE	VALIDADE	QTDE	VL UNIT	TOTAL
MODULO ESPESSANTE ALIMENTAR A BASE DE GOMA XANTANA 125 G (THICKENUP CLEAR) (9497)	MODULO ESPESSANTE ALIMENTAR A BASE DE GOMA XANTANA (2442)	1034428200	30/08/2022	25 UN	20,6248	515,62
						515,62

Este documento foi assinado eletronicamente por ROSIVANA [illegible] LIMA.
Para verificar as assinaturas vá ao site https://sistemas.pmfi.pr.gov.br/sidpublico/verificar e utilize o código [illegible].

DATA: **08/07/2021 09:01** TIPO: **Nota fiscal** LOCAL: **ALMOXARIFADO D** USUÁRIO: **michele.mgb** **EMPENHO: 6606/2021 - 14/05/2021 / NOTA FISCAL: 321877 - 06/07/2021** FORNEC/DOADOR: **SOMA/PR PRODUTOS HOSPITALARES**
ENTRADA: **40474** OBS:

ITEM DE ESTOQUE	ITEM GENÉRICO	LOTE	VALIDADE	QTDE	VL UNIT	TOTAL
HIDROCORTISONA, SUCCINATO SÓDICO 100 MG (TEUTO) (712)	HIDROCORTISONA, SUCCINATO SÓDICO 100 MG FRASCO - AMPOLA (560)	2595528	30/10/2022	1.500 FR/AMP	2,6326	3.948,90
HIDROCORTISONA, SUCCINATO SÓDICO 500 MG (TEUTO) (713)	HIDROCORTISONA, SUCCINATO SÓDICO 500 MG FRASCO - AMPOLA (561)	25961396	30/05/2023	2.000 FR/AMP	5,10	10.200,00
DOBUTAMINA, CLORIDRATO 12,5 MG/ ML AMP 20 ML (TEUTO) (1362)	DOBUTAMINA, CLORIDRATO 12.5 MG / ML AMPOLA 20 ML (511)	3637458	30/04/2023	250 AMP	6,95832	1.739,58
						15.888,48

DATA: **08/07/2021 09:12** TIPO: **Nota fiscal** LOCAL: **ALMOXARIFADO D** USUÁRIO: **michele.mgb** **EMPENHO: 6589/2021 - 14/05/2021 / NOTA FISCAL: 179523 - 06/07/2021** FORNEC/DOADOR: **PONTAMED**
ENTRADA: **40476** OBS:

ITEM DE ESTOQUE	ITEM GENÉRICO	LOTE	VALIDADE	QTDE	VL UNIT	TOTAL
BICARBONATO DE SÓDIO 8,4 % FRS 250 ML (HYPOFARMA) (583)	BICARBONATO DE SÓDIO 8,4 % 250 ML FRASCO (429)	21051010	30/05/2023	180 AMP	32,895	5.921,10
						5.921,10

DATA: **08/07/2021 09:14** TIPO: **Nota fiscal** LOCAL: **ALMOXARIFADO D** USUÁRIO: **michele.mgb** **EMPENHO: 6717/2021 - 20/05/2021 / NOTA FISCAL: 179524 - 06/07/2021** FORNEC/DOADOR: **PONTAMED**
ENTRADA: **40477** OBS:

ITEM DE ESTOQUE	ITEM GENÉRICO	LOTE	VALIDADE	QTDE	VL UNIT	TOTAL
DEXAMETASONA 4 MG COMP (TEUTO) (646)	DEXAMETASONA 4 MG COMP (492)	94580038	30/05/2023	2.600 CPR	0,2287	594,62
						594,62

DATA: **08/07/2021 10:35** TIPO: **Nota fiscal** LOCAL: **ALMOXARIFADO D** USUÁRIO: **michele.mgb** **NOTA FISCAL: 321679 - 06/07/2021 / LOTE CONSORCIO PARANÁ SAÚDE: 06/2021 - 08/07/2021** FORNEC/DOADOR: **SOMA/PR PRODUTOS HOSPITALARES**
ENTRADA: **40484** OBS:

ITEM DE ESTOQUE	ITEM GENÉRICO	LOTE	VALIDADE	QTDE	VL UNIT	TOTAL
DOXAZOSINA, MESILATO 2 MG (EMS) (8279)	DOXAZOSINA, MESILATO 2 MG COMP (592)	2H5501	30/04/2023	105.000 CPR	0,08	8.400,00
SULFATO FERROSO 25 MG / ML GOTAS 30 ML (PHARMASCIENCE) (8456)	SULFATO FERROSO 25 MG / ML GOTAS 30 ML FRASCO (670)	70-002-21	30/03/2023	400 FR	0,7392	295,68
GUACO (MIKANIA GLOMERATA) SOLUÇÃO ORAL (PHARMASCIENCE) (8450)	GUACO (MIKANIA GLOMERATA) SOLUÇÃO ORAL (1560)	116-007-21	28/02/2023	1.200 FR	2,745	3.294,00
						11.989,68

Este documento foi assinado eletronicamente por ROSIVANA [illegible] LIMA.
Para verificar as assinaturas vá ao site https://sistemas.pmfi.pr.gov.br/sidpublico/verificar e utilize o código [illegible].

DATA: **08/07/2021 12:59** TIPO: **Nota fiscal** LOCAL: **ALMOXARIFADO D** USUÁRIO: **michele.mgb** **EMPENHO: 008322/2021 - 23/06/2021 / NOTA FISCAL: 261692 - 07/07/2021** FORNEC/DOADOR: **CENTERMEDI - COMERCIO DE PRODUTOS HOSPITARES LTDA.**
ENTRADA: **40501** OBS:

ITEM DE ESTOQUE	ITEM GENÉRICO	LOTE	VALIDADE	QTDE	VL UNIT	TOTAL
AMBROXOL, CLORIDRATO 30 MG / 5ML ADULTO FRASCO 100ML (FARMACE) (8887)	AMBROXOL, CLORIDRATO 30 MG / 5 ML FRASCO (475)	CA21B046	28/02/2023	6.000 FR	1,6470000	9.882,00
AMBROXOL, CLORIDRATO 15 MG / 5 ML INFANTIL FRASCO 100ML (FARMACE) (6342)	AMBROXOL, CLORIDRATO 15 MG / 5 ML FRASCO (474)	AP21F167	30/06/2023	660 FR	1,61	1.062,60
AMBROXOL, CLORIDRATO 15 MG / 5 ML INFANTIL FRASCO 100ML (FARMACE) (6342)	AMBROXOL, CLORIDRATO 15 MG / 5 ML FRASCO (474)	AP21F166	30/06/2023	5.340 FR	1,61	8.597,40
						19.542,00

Total compra: 115.872,81

DATA: **09/07/2021 08:24** TIPO: **Nota fiscal** LOCAL: **ALMOXARIFADO D** USUÁRIO: **michele.mgb** **NOTA FISCAL CONSÓRCIO PARANÁ SAÚDE: 261725 - 28/06/2021 / LOTE CONSORCIO PARANÁ SAÚDE: 06/2021 - 09/07/2021** FORNEC/DOADOR: **FARMACE - INDUSTRIA QUIMICO-FARMACEUTICA CEARENSE LTDA-**
ENTRADA: **40550** OBS:

ITEM DE ESTOQUE	ITEM GENÉRICO	LOTE	VALIDADE	QTDE	VL UNIT	TOTAL
DEXAMETASONA, FOSFATO DISSÓDICO 4 MG / ML 2,5 ML (FARMACE) (647)	DEXAMETASONA, FOSFATO DISSÓDICO 4 MG / ML AMPOLA 2,5 ML (493)	DX21F021	30/06/2023	4.000 AMP	0,59	2.360,00
DIPIRONA SÓDICA 500 MG / ML - GOTAS 10 ML (FARMACE) (660)	DIPIRONA SÓDICA 500 MG / ML GOTAS 10 ML FRASCO (507)	DS21F151	30/06/2023	2.000 FR	0,73	1.460,00
DIPIRONA SÓDICA 500 MG / ML AMP 2 ML (FARMACE) (1451)	DIPIRONA SÓDICA 500 MG / ML AMPOLA 2 ML (506)	DP21E093	30/05/2023	28.000 AMP	0,44	12.320,00
						16.140,00

DATA: **09/07/2021 09:55** TIPO: **Nota fiscal** LOCAL: **ALMOXARIFADO D** USUÁRIO: **michele.mgb** **NOTA FISCAL CONSÓRCIO PARANÁ SAÚDE: 301255029 - 29/06/2021 / LOTE CONSORCIO PARANÁ SAÚDE: 06/2021 - 09/07/2021** FORNEC/DOADOR: **CRISTALIA -**
ENTRADA: **40564** OBS:

ITEM DE ESTOQUE	ITEM GENÉRICO	LOTE	VALIDADE	QTDE	VL UNIT	TOTAL
FENOBARBITAL 100 MG (CRISTALIA) (682)	FENOBARBITAL 100 MG COMP (529)	21020107	28/02/2023	30.000 CPR	0,09	2.700,00
						2.700,00

DATA: **09/07/2021 10:00** TIPO: **Nota fiscal** LOCAL: **ALMOXARIFADO D** USUÁRIO: **michele.mgb** **NOTA FISCAL CONSÓRCIO PARANÁ SAÚDE: 3012551 - 29/06/2021 / LOTE CONSORCIO PARANÁ SAÚDE: 06/2021 - 09/07/2021** FORNEC/DOADOR: **CRISTALIA -**
ENTRADA: **40565** OBS:

ITEM DE ESTOQUE	ITEM GENÉRICO	LOTE	VALIDADE	QTDE	VL UNIT	TOTAL
HALOPERIDOL 5 MG COMP (CRISTALIA) (707)	HALOPERIDOL 5 MG COMP (554)	21020006	28/02/2023	40.000 CPR	0,1802	7.208,00
						7.208,00

DATA: **09/07/2021 10:08** TIPO: **Nota fiscal** LOCAL: **ALMOXARIFADO D** USUÁRIO: **michele.mgb** **NOTA FISCAL CONSÓRCIO PARANÁ SAÚDE: 000.102.526 - 30/06/2021 / LOTE CONSORCIO PARANÁ SAÚDE: 06/2021 - 09/07/2021** FORNEC/DOADOR: **PROHOSP DISTRIBUIDORA**
ENTRADA: **40568** OBS:

ITEM DE ESTOQUE	ITEM GENÉRICO	LOTE	VALIDADE	QTDE	VL UNIT	TOTAL
METOPROLOL, SUCCINATO 50 MG (ASTRAZENECA) (1365)	METOPROLOL, SUCCINATO 50 MG COMP (662)	55901	30/07/2023	750 CPR	0,417	312,75
						312,75

Este documento foi assinado eletronicamente por ROSANA [illegible] LIMA.
Para verificar as assinaturas vá ao site https://sistemas.pmfi.pr.gov.br/sidpublico/verificar e utilize o código [illegible].

DATA: **09/07/2021 10:30** TIPO: **Nota fiscal** LOCAL: **ALMOXARIFADO D** USUÁRIO: **michele.mgb** **EMPENHO: 6602/2021 - 14/05/2021 / NOTA FISCAL: 197914 - 02/07/2021** FORNEC/DOADOR: **PROMEFARMA**
ENTRADA: **40571** OBS:

ITEM DE ESTOQUE	ITEM GENÉRICO	LOTE	VALIDADE	QTDE	VL UNIT	TOTAL
POLIVITAMINICO (COMPLEXO B + SAIS MINERAIS) 120ML (NATURELIFE) (794)	POLIVITAMÍNICO MÍNIMO 100 ML FRASCO (636)	2010074	30/10/2022	150 FR	2,9870	448,05
CLORETO DE POTÁSSIO 19,1 % 10 ML (FARMACE) (1444)	CLORETO DE POTÁSSIO 19.1 % 10 ML AMPOLA (469)	21E8381C	30/05/2023	400 AMP	0,245	98,00
						546,05

DATA: **09/07/2021 12:16** TIPO: **Nota fiscal** LOCAL: **ALMOXARIFADO D** USUÁRIO: **michele.mgb** **NOTA FISCAL CONSÓRCIO PARANÁ SAÚDE: 3012549 - 29/06/2021 / LOTE CONSORCIO PARANÁ SAÚDE: 06/2021 - 09/07/2021** FORNEC/DOADOR: **CRISTALIA -**
ENTRADA: **40583** OBS:

ITEM DE ESTOQUE	ITEM GENÉRICO	LOTE	VALIDADE	QTDE	VL UNIT	TOTAL
CLORPROMAZINA, CLORIDRATO 25 MG (CRISTALIA) (636)	CLORPROMAZINA, CLORIDRATO 25 MG COMP (482)	20120305	30/12/2023	12.000 CPR	0,2070	2.484,00
BIPERIDENO, CLORIDRATO 2 MG (CRISTALIA) (586)	BIPERIDENO, CLORIDRATO 2 MG COMP (433)	21020092	28/02/2024	44.000 CPR	0,185	8.140,00
HALOPERIDOL 1 MG (CRISTALIA) (705)	HALOPERIDOL 1 MG COMP (552)	20120027	30/12/2022	10.000 CPR	0,1219	1.219,00
LEVODOPA 250 MG + CARBIDOPA 25 MG (CRISTALIA) (6870)	LEVODOPA 250 MG + CARBIDOPA 25 MG COMPRIMIDO (582)	20120375	30/12/2022	5.000 CPR	0,72660	3.633,00
						15.476,00

DATA: **09/07/2021 12:26** TIPO: **Nota fiscal** LOCAL: **ALMOXARIFADO D** USUÁRIO: **michele.mgb** **EMPENHO: 0856/2021 - 25/01/2021 / NOTA FISCAL: 198702 - 08/07/2021** FORNEC/DOADOR: **PROMEFARMA**
ENTRADA: **40585** OBS:

ITEM DE ESTOQUE	ITEM GENÉRICO	LOTE	VALIDADE	QTDE	VL UNIT	TOTAL
CINARIZINA 75 MG (RANBAXY) (889)	CINARIZINA 75 MG COMP (461)	AB91978	30/08/2022	38.500 CPR	0,1374	5.289,90
						5.289,90

Total compra: 47.672,70

DATA: **12/07/2021 08:26** TIPO: **Nota fiscal** LOCAL: **ALMOXARIFADO D** USUÁRIO: **michele.mgb** **NOTA FISCAL CONSÓRCIO PARANÁ SAÚDE: 152416 - 07/07/2021 / LOTE CONSORCIO PARANÁ SAÚDE: 06/2021 - 12/07/2021** FORNEC/DOADOR: **CIAMED**
ENTRADA: **40656** OBS:

ITEM DE ESTOQUE	ITEM GENÉRICO	LOTE	VALIDADE	QTDE	VL UNIT	TOTAL
SALBUTAMOL, SULFATO 100 MCG - 200 DOSES AEROSOL (GSK) (8437)	SALBUTAMOL, SULFATO 100 MCG AEROSOL, FRASCO C/ 200 DOSES (656)	RF2H	30/03/2023	600 FR	7,39	4.434,00
						4.434,00

DATA: **12/07/2021 08:43** TIPO: **Nota fiscal** LOCAL: **ALMOXARIFADO D** USUÁRIO: **michele.mgb** **NOTA FISCAL CONSÓRCIO PARANÁ SAÚDE: 000.060.560 - 23/06/2021 / LOTE CONSORCIO PARANÁ SAÚDE: 06/2021 - 12/07/2021** FORNEC/DOADOR: **BIOLAB SANUS**
ENTRADA: **40657** OBS:

ITEM DE ESTOQUE	ITEM GENÉRICO	LOTE	VALIDADE	QTDE	VL UNIT	TOTAL
NORETISTERONA 0,35 MG (BIOLAB) (871)	NORETISTERONA 0.35 MG COMP (711)	1058693	30/01/2023	2.800 CPR	0,1540429	431,32
LEVONORGESTREL 0,15 MG +ETINILESTRADIOL 0,03 MG (BIOLAB) (863)	LEVONORGESTREL 0.15 MG + ETINILESTRADIOL 0.03 MG (703)	1056677	30/10/2022	12.600 CPR	0,0714286	900,00
						1.331,32

Este documento foi assinado eletronicamente por [illegible] LIMA.
Para verificar as assinaturas vá ao site https://sistemas.pmfi.pr.gov.br/sidpublico/verificar e utilize o código [illegible].

DATA: **12/07/2021 08:47** TIPO: **Nota fiscal** LOCAL: **ALMOXARIFADO D** USUÁRIO: **michele.mgb** **NOTA FISCAL CONSÓRCIO PARANÁ SAÚDE: 15034 - 07/07/2021 / LOTE CONSORCIO PARANÁ SAÚDE: 06/2021 - 12/07/2021** FORNEC/DOADOR: **IFAL IND E COM DE PRODUTOS FARMACEUTICOS LTDA**
ENTRADA: **40658** OBS:

ITEM DE ESTOQUE	ITEM GENÉRICO	LOTE	VALIDADE	QTDE	VL UNIT	TOTAL
SAIS P/ REIDRATAÇÃO ORAL 27,9 G (IFAL) (7629)	SAIS PARA REIDRATAÇÃO ORAL 27.9 G SACHÊ (654)	30821	30/06/2023	17.600 SCH	0,56	9.856,00
SAIS P/ REIDRATAÇÃO ORAL 27,9 G (IFAL) (7629)	SAIS PARA REIDRATAÇÃO ORAL 27.9 G SACHÊ (654)	30521	30/06/2023	400 SCH	0,56	224,00
						10.080,00

DATA: **12/07/2021 08:57** TIPO: **Nota fiscal** LOCAL: **ALMOXARIFADO D** USUÁRIO: **michele.mgb** **NOTA FISCAL CONSÓRCIO PARANÁ SAÚDE: 000.001.469 - 01/07/2021 / LOTE CONSORCIO PARANÁ SAÚDE: 06/2021 - 12/07/2021** FORNEC/DOADOR: **JETHAMED PRODUTOS HOSPITALARES**
ENTRADA: **40659** OBS:

ITEM DE ESTOQUE	ITEM GENÉRICO	LOTE	VALIDADE	QTDE	VL UNIT	TOTAL
MICONAZOL, NITRATO CREME DERMATOLÓGICO 2% (HIPOLABOR) (6857)	MICONAZOL, NITRATO CREME DERMATOLÓGICO 2 % BISNAGA COM NO MÍNIMO 28 G (603)	203/21	30/05/2023	600 BSN	1,89	1.134,00
						1.134,00

DATA: **12/07/2021 09:03** TIPO: **Nota fiscal** LOCAL: **ALMOXARIFADO D** USUÁRIO: **michele.mgb** **NOTA FISCAL CONSÓRCIO PARANÁ SAÚDE: 200370 - 02/07/2021 / LOTE CONSORCIO PARANÁ SAÚDE: 06/2021 - 12/07/2021** FORNEC/DOADOR: **ANTIBIOTICOS DO BRASIL LTDA. -**
ENTRADA: **40662** OBS:

ITEM DE ESTOQUE	ITEM GENÉRICO	LOTE	VALIDADE	QTDE	VL UNIT	TOTAL
CEFALEXINA MONOIDRATADA 250 MG / 5 ML - FRS 100 ML (ABL) (606)	CEFALEXINA MONOIDRATADA 250 MG / 5 ML FRASCO (454)	109031C	30/08/2022	400 FR	6,30	2.520,00
CEFALEXINA 500 MG (ABL) (8893)	CEFALEXINA 500 MG COMP (455)	109524C	30/03/2023	40.000 CPR	0,25	10.000,00
						12.520,00

DATA: **12/07/2021 09:15** TIPO: **Nota fiscal** LOCAL: **ALMOXARIFADO D** USUÁRIO: **michele.mgb** **EMPENHO: 6732/2021 - 20/05/2021 / NOTA FISCAL: 660108 - 07/07/2021** FORNEC/DOADOR: **MEDILAR**
ENTRADA: **40664** OBS:

ITEM DE ESTOQUE	ITEM GENÉRICO	LOTE	VALIDADE	QTDE	VL UNIT	TOTAL
ÁCIDO VALPRÓICO 250 MG CAP (ABBOTT) (1165)	ACIDO VALPROICO 250 MG CÁPSULA (396)	1154573	30/03/2023	29.000 CAP	0,1517	4.399,30
						4.399,30

DATA: **12/07/2021 09:26** TIPO: **Nota fiscal** LOCAL: **ALMOXARIFADO D** USUÁRIO: **michele.mgb** **EMPENHO: 8280/2021 - 22/06/2021 / NOTA FISCAL: 000.002.652 - 01/07/2021** FORNEC/DOADOR: **HR DISTRIBUIDORA**
ENTRADA: **40665** OBS:

ITEM DE ESTOQUE	ITEM GENÉRICO	LOTE	VALIDADE	QTDE	VL UNIT	TOTAL
SUSTAP ESPESSANTE 225 G (PROBENE) (1360)	MODULO ESPESSANTE ALIMENTAR (1196)	2SE1421A	30/04/2022	24 UN	22,99	551,76
						551,76

Total compra: 34.450,38

Este documento foi assinado eletronicamente por [illegible] LIMA.
Para verificar as assinaturas vá ao site https://sistemas.pmfi.pr.gov.br/rp/sidpublico/verificar e utilize o código [illegible].

DATA: **13/07/2021 14:43** TIPO: **Nota fiscal** LOCAL: **ALMOXARIFADO D** USUÁRIO: **barbara.bap** **DEMONSTRATIVO 9ª RS: 484896 - 08/07/2021** FORNEC/DOADOR: **SECRETARIA DE ESTADO DA SAUDE DO PARANA - 9ª REGIONAL DE SAUDE**
ENTRADA: **40808** OBS:

ITEM DE ESTOQUE	ITEM GENÉRICO	LOTE	VALIDADE	QTDE	VL UNIT	TOTAL
OSELTAMIVIR 75 MG (OSWALDO CRUZ) (874)	OSELTAMIVIR 75 MG CÁPSULA (714)	20091488	30/09/2021	3.000 CAP	4,913	14.739,00
						14.739,00

DATA: **13/07/2021 15:05** TIPO: **Nota fiscal** LOCAL: **ALMOXARIFADO D** USUÁRIO: **barbara.bap** **NOTA FISCAL CONSÓRCIO PARANÁ SAÚDE: 2861 - 17/06/2021 / LOTE CONSORCIO PARANÁ SAÚDE: 07/2021 - 13/07/2021** FORNEC/DOADOR: **IQUEGO**
ENTRADA: **40810** OBS:

ITEM DE ESTOQUE	ITEM GENÉRICO	LOTE	VALIDADE	QTDE	VL UNIT	TOTAL
TIRAS REAGENTES (IQUEGO) (8299)	TIRAS REAGENTES (HGT) (947)	C4HQ0348	30/09/2022	600.000 UN	0,35	210.000,00
						210.000,00

DATA: **13/07/2021 15:21** TIPO: **Nota fiscal** LOCAL: **ALMOXARIFADO D** USUÁRIO: **barbara.bap** **NOTA FISCAL CONSÓRCIO PARANÁ SAÚDE: 2906 - 18/06/2021 / LOTE CONSORCIO PARANÁ SAÚDE: 07/2021 - 13/07/2021** FORNEC/DOADOR: **IQUEGO**
ENTRADA: **40812** OBS:

ITEM DE ESTOQUE	ITEM GENÉRICO	LOTE	VALIDADE	QTDE	VL UNIT	TOTAL
MONITOR GLICEMIA (IQUEGO) (8298)	MONITOR GLICEMIA (942)	00301	30/01/2026	600 UN	39,2105	23.526,30
						23.526,30

DATA: **13/07/2021 15:31** TIPO: **Nota fiscal** LOCAL: **ALMOXARIFADO D** USUÁRIO: **barbara.bap** **NOTA FISCAL CONSÓRCIO PARANÁ SAÚDE: 2907 - 18/06/2021 / LOTE CONSORCIO PARANÁ SAÚDE: 07/2021 - 13/07/2021** FORNEC/DOADOR: **IQUEGO**
ENTRADA: **40813** OBS:

ITEM DE ESTOQUE	ITEM GENÉRICO	LOTE	VALIDADE	QTDE	VL UNIT	TOTAL
BATERIA LITHIUM CR-2032 FARMÁCIA (GLUCOLEADER - TOSHIBA) (9528)	BATERIA LITHIUM CR-2032 - FARMÁCIA (1130)	20001/001	30/01/2022	100 UN	0,5774	57,74
						57,74

DATA: **13/07/2021 15:41** TIPO: **Nota fiscal** LOCAL: **ALMOXARIFADO D** USUÁRIO: **barbara.bap** **NOTA FISCAL CONSÓRCIO PARANÁ SAÚDE: 2264177 - 08/07/2021 / LOTE CONSORCIO PARANÁ SAÚDE: 06/2021 - 13/07/2021** FORNEC/DOADOR: **CIRURGICA MAFRA -**
ENTRADA: **40814** OBS:

ITEM DE ESTOQUE	ITEM GENÉRICO	LOTE	VALIDADE	QTDE	VL UNIT	TOTAL
LEVOTIROXINA SÓDICA 25 MCG (SANOFI) (8457)	LEVOTIROXINA SÓDICA 25 MCG COMP (587)	BRA02727S	30/06/2022	33.000 CPR	0,04	1.320,00
						1.320,00

Total compra: 249.643,04

DATA: **14/07/2021 09:28** TIPO: **Nota fiscal** LOCAL: **ALMOXARIFADO D** USUÁRIO: **barbara.bap** **DEMONSTRATIVO 9ª RS: 4317764 - 08/07/2021** FORNEC/DOADOR: **SECRETARIA DE ESTADO DA SAUDE DO PARANA - 9ª REGIONAL DE SAUDE**
ENTRADA: **40841** OBS:

ITEM DE ESTOQUE	ITEM GENÉRICO	LOTE	VALIDADE	QTDE	VL UNIT	TOTAL
TALIDOMIDA 100 MG (FUNED) (875)	TALIDOMIDA 100 MG COMP (715)	20120018	30/12/2022	780 CPR	1,5498974	1.208,92
						1.208,92

Este documento foi assinado eletronicamente por ROSILVA [illegible] LIMA.
Para verificar as assinaturas vá ao site https://sistemas.pmfi.pr.gov.br/sidpublico/verificar e utilize o código [illegible].

DATA: **14/07/2021 12:44** TIPO: **Nota fiscal** LOCAL: **ALMOXARIFADO D** USUÁRIO: **michele.mgb** **DEMONSTRATIVO 9ª RS: 4317105 - 06/07/2021** FORNEC/DOADOR: **SECRETARIA DE ESTADO DA SAUDE DO PARANA - 9ª REGIONAL DE SAUDE**
ENTRADA: **40869** OBS:

ITEM DE ESTOQUE	ITEM GENÉRICO	LOTE	VALIDADE	QTDE	VL UNIT	TOTAL
BENZILPENICILINA BENZATINA 1.200.000 UI (SIFILIS -MS) (EUROFARMA) (7152)	BENZILPENICILINA BENZATINA 1.200.00 UI / ML FRASCO - AMPOLA (SIFILIS - MS) (939)	669438A	30/09/2021	300 FR/AMP	3,9913	1.197,39
BENZILPENICILINA BENZATINA 1.200.000 UI (SIFILIS -MS) (EUROFARMA) (7152)	BENZILPENICILINA BENZATINA 1.200.00 UI / ML FRASCO - AMPOLA (SIFILIS - MS) (939)	669438B	30/09/2021	300 FR/AMP	3,9839	1.195,17
DOXICICLINA, CLORIDRATO 100 MG (PHARLAB) (668)	DOXICICLINA, CLORIDRATO 100 MG COMP (515)	20004585	30/08/2022	700 CPR	0,1399	97,93
						2.490,49

DATA: **14/07/2021 12:45** TIPO: **Nota fiscal** LOCAL: **ALMOXARIFADO D** USUÁRIO: **michele.mgb** **DEMONSTRATIVO 9ª RS: 484499 - 07/07/2021** FORNEC/DOADOR: **SECRETARIA DE ESTADO DA SAUDE DO PARANA - 9ª REGIONAL DE SAUDE**
ENTRADA: **40870** OBS:

ITEM DE ESTOQUE	ITEM GENÉRICO	LOTE	VALIDADE	QTDE	VL UNIT	TOTAL
IMUNOGLOBULINA 300 MCG (CSL BEHRING) (1152)	IMUNOGLOBULINA 300 MCG (1142)	P100190376	30/12/2022	30 UN	203,80	6.114,00
						6.114,00

DATA: **14/07/2021 16:04** TIPO: **Nota fiscal** LOCAL: **ALMOXARIFADO D** USUÁRIO: **barbara.bap** **DEMONSTRATIVO 9ª RS: 485024 - 08/07/2021** FORNEC/DOADOR: **SECRETARIA DE ESTADO DA SAUDE DO PARANA - 9ª REGIONAL DE SAUDE**
ENTRADA: **40880** OBS:

ITEM DE ESTOQUE	ITEM GENÉRICO	LOTE	VALIDADE	QTDE	VL UNIT	TOTAL
MDT COMBI MB ADULTO (NOVARTIS) (865)	MDT COMBI MB ADULTO (705)	BJW0196	30/03/2023	3 CRT	0,00	0,00
MDT COMBI MB ADULTO (NOVARTIS) (865)	MDT COMBI MB ADULTO (705)	KU3819	30/05/2024	57 CRT	15,3364912	874,18
PREDNISONA 20 MG (EMS) (6932)	PREDNISONA 20 MG COMP (639)	1Z8157	30/10/2022	4.960 CPR	0,1301996	645,79
PREDNISONA 20 MG (EMS) (6932)	PREDNISONA 20 MG COMP (639)	2A7017	30/11/2022	440 CPR	0,13	57,20
PREDNISONA 5 MG (NEO QUÍMICA) (6940)	PREDNISONA 5 MG COMP (640)	B19G1307	30/07/2022	600 CPR	0,0760000	45,60
PREDNISONA 5 MG (BRAINFARMA) (6990)	PREDNISONA 5 MG COMP (640)	B19H0568	30/08/2022	4.200 CPR	0,0730	306,60
						1.929,37
						Total compra: 11.742,78

DATA: **15/07/2021 08:35** TIPO: **Nota fiscal** LOCAL: **ALMOXARIFADO D** USUÁRIO: **cristiane.r** **EMPENHO: 6730 - 20/05/2021 / NOTA FISCAL: 199042 - 13/07/2021** FORNEC/DOADOR: **PROMEFARMA**
ENTRADA: **40890** OBS:

ITEM DE ESTOQUE	ITEM GENÉRICO	LOTE	VALIDADE	QTDE	VL UNIT	TOTAL
GESTODENO 0,075 MG + ETINILESTRADIOL 0,02 MG (FARMOQUÍMICA) (8883)	GESTODENO 0.075 MG + ETINILESTRADIOL 0.02 MG COMP (547)	191506	31/08/2022	924 CPR	0,30	277,20
						277,20

DATA: **15/07/2021 12:49** TIPO: **Nota fiscal** LOCAL: **ALMOXARIFADO D** USUÁRIO: **michele.mgb** **NOTA FISCAL CONSÓRCIO PARANÁ SAÚDE: 661963 - 12/07/2021 / LOTE CONSORCIO PARANÁ SAÚDE: 06/2021 - 15/07/2021** FORNEC/DOADOR: **MEDILAR**
ENTRADA: **40943** OBS:

ITEM DE ESTOQUE	ITEM GENÉRICO	LOTE	VALIDADE	QTDE	VL UNIT	TOTAL
LACTULOSE 667 MG / ML FRASCO 200ML (ABBOTT) (6343)	LACTULOSE 667 MG / ML FRASCO (577)	1155157	28/02/2023	60 FR	10,00	600,00
						600,00

Este documento foi assinado eletronicamente por [illegible] LIMA.
Para verificar as assinaturas vá ao site https://sistemas.pmfi.pr.gov.br/sidpublico/verificar e utilize o código [illegible].

DATA: **15/07/2021 15:20** TIPO: **Nota fiscal** LOCAL: **ALMOXARIFADO D** USUÁRIO: **barbara.bap** **EMPENHO: 6571/2021 - 14/05/2021 / NOTA FISCAL: 5127 - 09/07/2021** FORNEC/DOADOR: **ANJOMEDI**
ENTRADA: **40968** OBS:

ITEM DE ESTOQUE	ITEM GENÉRICO	LOTE	VALIDADE	QTDE	VL UNIT	TOTAL
ESCOPOLAMINA, BUTILBROMETO 20 MG / ML AMPOLA 1 ML (FARMACE) (1318)	ESCOPOLAMINA, BUTILBROMETO 20 MG / ML AMPOLA 1 ML (565)	HS21E026	30/05/2023	1.600 AMP	1,24	1.984,00
						1.984,00

Total compra: 2.861,20

DATA: **16/07/2021 08:45** TIPO: **Nota fiscal** LOCAL: **ALMOXARIFADO D** USUÁRIO: **cristiane.r** **NOTA FISCAL CONSÓRCIO PARANÁ SAÚDE: 1458844 - 08/07/2021 / LOTE CONSORCIO PARANÁ SAÚDE: 06/2021 - 16/07/2021** FORNEC/DOADOR: **COMERCIAL CIRURGICA RIOCLARENSE LTDA**
ENTRADA: **40990** OBS:

ITEM DE ESTOQUE	ITEM GENÉRICO	LOTE	VALIDADE	QTDE	VL UNIT	TOTAL
FENITOINA 100 MG (HIPOLABOR) (6952)	FENITOINA 100 MG COMP (527)	0016/21	30/12/2022	81.500 CPR	0,0999	8.141,85
						8.141,85

DATA: **16/07/2021 08:53** TIPO: **Nota fiscal** LOCAL: **ALMOXARIFADO D** USUÁRIO: **cristiane.r** **NOTA FISCAL CONSÓRCIO PARANÁ SAÚDE: 128145 - 09/07/2021 / LOTE CONSORCIO PARANÁ SAÚDE: 06/2021 - 16/07/2021** FORNEC/DOADOR: **MERCO SOLUCOES EM SAUDE**
ENTRADA: **40992** OBS:

ITEM DE ESTOQUE	ITEM GENÉRICO	LOTE	VALIDADE	QTDE	VL UNIT	TOTAL
LEVOTIROXINA SÓDICA 100 MCG (SANOFI) (9067)	LEVOTIROXINA SÓDICA 100 MCG COMP (586)	BRA01870	30/06/2022	28.830 CPR	0,0556001	1.602,95
						1.602,95

DATA: **16/07/2021 08:57** TIPO: **Nota fiscal** LOCAL: **ALMOXARIFADO D** USUÁRIO: **cristiane.r** **NOTA FISCAL CONSÓRCIO PARANÁ SAÚDE: 128176 - 12/07/2021 / LOTE CONSORCIO PARANÁ SAÚDE: 06/2021 - 16/07/2021** FORNEC/DOADOR: **MERCO SOLUCOES EM SAUDE**
ENTRADA: **40993** OBS:

ITEM DE ESTOQUE	ITEM GENÉRICO	LOTE	VALIDADE	QTDE	VL UNIT	TOTAL
LEVOTIROXINA SÓDICA 50 MCG (SANOFI) (9531)	LEVOTIROXINA SÓDICA 50 MCG COMP (588)	BRA02740	30/06/2022	39.600 CPR	0,054	2.138,40
						2.138,40

DATA: **16/07/2021 12:24** TIPO: **Nota fiscal** LOCAL: **ALMOXARIFADO D** USUÁRIO: **cristiane.r** **NOTA FISCAL CONSÓRCIO PARANÁ SAÚDE: 832278 - 10/07/2021 / LOTE CONSORCIO PARANÁ SAÚDE: 06/2021 - 16/07/2021** FORNEC/DOADOR: **PRATI DONADUZZI -**
ENTRADA: **41023** OBS:

ITEM DE ESTOQUE	ITEM GENÉRICO	LOTE	VALIDADE	QTDE	VL UNIT	TOTAL
TIAMINA, CLORIDRATO 300 MG (PRATI) (9535)	TIAMINA, CLORIDRATO 300 MG (3549)	21F47K	22/06/2023	4.800 CPR	0,20	960,00
						960,00

DATA: **16/07/2021 13:44** TIPO: **Nota fiscal** LOCAL: **ALMOXARIFADO D** USUÁRIO: **cristiane.r** **NOTA FISCAL CONSÓRCIO PARANÁ SAÚDE: 150312 - 13/07/2021 / LOTE CONSORCIO PARANÁ SAÚDE: 09/2021 - 16/07/2021** FORNEC/DOADOR: **INOVAMED COMERCIO DE MEDICAMENTOS LTDA - EPP**
ENTRADA: **41035** OBS:

ITEM DE ESTOQUE	ITEM GENÉRICO	LOTE	VALIDADE	QTDE	VL UNIT	TOTAL
DIAZEPAM 5 MG COMP (SANTISA) (1414)	DIAZEPAM 5 MG COMP (498)	30300921	30/04/2023	10.000 CPR	0,0549	549,00
						549,00

Este documento foi assinado eletronicamente por ROSIVANA [illegible] LIMA.
Para verificar as assinaturas vá ao site https://sistemas.pmfi.pr.gov.br/sidpublico/verificar e utilize o código [illegible].

Total compra: 13.392,20

DATA: **21/07/2021 07:58** TIPO: **Nota fiscal** LOCAL: **ALMOXARIFADO D** USUÁRIO: **barbara.bap** FORNEC/DOADOR: **SECRETARIA DE ESTADO DA SAUDE DO PARANA - 9ª REGIONAL DE SAUDE**
ENTRADA: **41252** OBS:

ITEM DE ESTOQUE	ITEM GENÉRICO	LOTE	VALIDADE	QTDE	VL UNIT	TOTAL
DIVALPROATO DE SÓDIO ER 500 MG (ZIDUS NIKKHO) (9540)	DIVALPROATO DE SÓDIO 500 MG ER COMP (510)	M912737	30/08/2021	120 CPR	0,7768333	93,22
						93,22

DATA: **21/07/2021 09:36** TIPO: **Nota fiscal** LOCAL: **ALMOXARIFADO D** USUÁRIO: **cristiane.r** **EMPENHO: 6583 - 21/07/2021 / NOTA FISCAL: 664692 - 16/07/2021** FORNEC/DOADOR: **MEDILAR**
ENTRADA: **41265** OBS:

ITEM DE ESTOQUE	ITEM GENÉRICO	LOTE	VALIDADE	QTDE	VL UNIT	TOTAL
PERMETRINA 5 % LOÇÃO 60 ML (NATIVITA) (791)	PERMETRINA 5 % LOÇÃO 50 MG / ML FRASCO 60 ML (944)	210261	31/05/2023	800 FR	2,4323000	1.945,84
						1.945,84

DATA: **21/07/2021 09:56** TIPO: **Nota fiscal** LOCAL: **ALMOXARIFADO D** USUÁRIO: **cristiane.r** **NOTA FISCAL CONSÓRCIO PARANÁ SAÚDE: 267964 - 16/07/2021 / LOTE CONSORCIO PARANÁ SAÚDE: 06/2021 - 21/07/2021** FORNEC/DOADOR: **CIRURGICA SANTA CRUZ COM. DE PRODUTOS HOSPITALARES LTDA.**
ENTRADA: **41269** OBS:

ITEM DE ESTOQUE	ITEM GENÉRICO	LOTE	VALIDADE	QTDE	VL UNIT	TOTAL
GLICLAZIDA 30MG COMP (SUN) (9541)	GLICLAZIDA 30MG COMP (3552)	PTB0300A	30/11/2022	15.000 CPR	0,1289	1.933,50
GLICLAZIDA 30MG COMP (SUN) (9541)	GLICLAZIDA 30MG COMP (3552)	PTB0305A	30/11/2022	15.000 CPR	0,1289	1.933,50
NORTRIPTILINA, CLORIDRATO 25 MG (RANBAXY) (777)	NORTRIPTILINA, CLORIDRATO 25 MG CAP (619)	DFB0363A	30/11/2023	60.000 CAP	0,2392	14.352,00
						18.219,00

DATA: **21/07/2021 10:44** TIPO: **Nota fiscal** LOCAL: **ALMOXARIFADO D** USUÁRIO: **barbara.bap** **EMPENHO: 9942/2021 - 20/07/2021 / NOTA FISCAL: 293603 - 20/07/2021** FORNEC/DOADOR: **LONDRICIR**
ENTRADA: **41272** OBS:

ITEM DE ESTOQUE	ITEM GENÉRICO	LOTE	VALIDADE	QTDE	VL UNIT	TOTAL
PEDIASURE 400 G LATA JUDICIAL (ABBOTT) (9542)	(DIETA) FORMULA PÓ PADRÃO PEDIASURE (JUDICIAL) (3553)	1135345	30/10/2022	120 UN	38,95	4.674,00
						4.674,00

DATA: **21/07/2021 13:51** TIPO: **Nota fiscal** LOCAL: **ALMOXARIFADO D** USUÁRIO: **cristiane.r** **NOTA FISCAL CONSÓRCIO PARANÁ SAÚDE: 3024846 - 13/07/2021 / LOTE CONSORCIO PARANÁ SAÚDE: 09/2021 - 21/07/2021** FORNEC/DOADOR: **CRISTALIA -**
ENTRADA: **41285** OBS:

ITEM DE ESTOQUE	ITEM GENÉRICO	LOTE	VALIDADE	QTDE	VL UNIT	TOTAL
FENOBARBITAL 100 MG (CRISTALIA) (682)	FENOBARBITAL 100 MG COMP (529)	21030632	31/03/2023	30.000 CPR	0,09	2.700,00
						2.700,00

Total compra: 27.632,06

Este documento foi assinado eletronicamente por [illegible] LIMA.
Para verificar as assinaturas vá ao site https://sistemas.pmfi.pr.gov.br/sidpublico/verificar e utilize o código [illegible].

DATA: **22/07/2021 08:30** TIPO: **Nota fiscal** LOCAL: **ALMOXARIFADO D** USUÁRIO: **cristiane.r** **EMPENHO: 6732/2021 - 20/05/2021 / NOTA FISCAL: 665143 - 19/07/2021** FORNEC/DOADOR: **MEDILAR**
ENTRADA: **41325** OBS:

ITEM DE ESTOQUE	ITEM GENÉRICO	LOTE	VALIDADE	QTDE	VL UNIT	TOTAL
ÁCIDO VALPRÓICO 250 MG CAP (ABBOTT) (1165)	ACIDO VALPROICO 250 MG CÁPSULA (396)	1154573	30/03/2023	40.150 CAP	0,1517001	6.090,76
ÁCIDO VALPRÓICO 250 MG CAP (ABBOTT) (1165)	ACIDO VALPROICO 250 MG CÁPSULA (396)	1156520	30/03/2023	850 CAP	0,1517059	128,95
						6.219,71

DATA: **22/07/2021 12:33** TIPO: **Nota fiscal** LOCAL: **ALMOXARIFADO D** USUÁRIO: **cristiane.r** **NOTA FISCAL CONSÓRCIO PARANÁ SAÚDE: 3025252 - 13/07/2021 / LOTE CONSORCIO PARANÁ SAÚDE: 9/2021 - 22/07/2021** FORNEC/DOADOR: **CRISTALIA -**
ENTRADA: **41375** OBS:

ITEM DE ESTOQUE	ITEM GENÉRICO	LOTE	VALIDADE	QTDE	VL UNIT	TOTAL
HALOPERIDOL DECANOATO 70,52 MG / ML 1 ML (CRISTALIA) (709)	HALOPERIDOL DECANOATO 70.52 MG / ML AMPOLA 1 ML (557)	21020053	28/02/2024	625 AMP	4,15	2.593,75
						2.593,75

DATA: **22/07/2021 12:40** TIPO: **Nota fiscal** LOCAL: **ALMOXARIFADO D** USUÁRIO: **cristiane.r** **NOTA FISCAL CONSÓRCIO PARANÁ SAÚDE: 3024537 - 13/07/2021 / LOTE CONSORCIO PARANÁ SAÚDE: 9/2021 - 22/07/2021** FORNEC/DOADOR: **CRISTALIA -**
ENTRADA: **41376** OBS:

ITEM DE ESTOQUE	ITEM GENÉRICO	LOTE	VALIDADE	QTDE	VL UNIT	TOTAL
HALOPERIDOL 5 MG COMP (CRISTALIA) (707)	HALOPERIDOL 5 MG COMP (554)	21020007	28/02/2023	40.000 CPR	0,1802	7.208,00
						7.208,00

DATA: **22/07/2021 16:30** TIPO: **Nota fiscal** LOCAL: **ALMOXARIFADO D** USUÁRIO: **barbara.bap** **NOTA FISCAL CONSÓRCIO PARANÁ SAÚDE: 52365 - 20/07/2021 / LOTE CONSORCIO PARANÁ SAÚDE: 09/2021 - 22/07/2021** FORNEC/DOADOR: **COMERCIAL CIRURGICA RIOCLARENSE**
ENTRADA: **41404** OBS:

ITEM DE ESTOQUE	ITEM GENÉRICO	LOTE	VALIDADE	QTDE	VL UNIT	TOTAL
ÁCIDO VALPRÓICO 250 MG / 5 ML (HIPOLABOR) (1332)	ACIDO VALPROICO 250 MG / 5 ML (395)	0191/21	28/02/2023	400 FR	3,4995	1.399,80
						1.399,80

DATA: **22/07/2021 16:45** TIPO: **Nota fiscal** LOCAL: **ALMOXARIFADO D** USUÁRIO: **barbara.bap** **NOTA FISCAL CONSÓRCIO PARANÁ SAÚDE: 3024536 - 13/07/2021 / LOTE CONSORCIO PARANÁ SAÚDE: 09/2021 - 22/07/2021** FORNEC/DOADOR: **CRISTALIA -**
ENTRADA: **41406** OBS:

ITEM DE ESTOQUE	ITEM GENÉRICO	LOTE	VALIDADE	QTDE	VL UNIT	TOTAL
BIPERIDENO, CLORIDRATO 2 MG (CRISTALIA) (586)	BIPERIDENO, CLORIDRATO 2 MG COMP (433)	21020093	28/02/2024	70.000 CPR	0,185	12.950,00
CLORPROMAZINA, CLORIDRATO 25 MG (CRISTALIA) (636)	CLORPROMAZINA, CLORIDRATO 25 MG COMP (482)	20120307	30/12/2023	24.000 CPR	0,2070	4.968,00
HALOPERIDOL 1 MG (CRISTALIA) (705)	HALOPERIDOL 1 MG COMP (552)	20120027	31/12/2022	12.000 CPR	0,1219	1.462,80
LEVODOPA 250 MG + CARBIDOPA 25 MG (CRISTALIA) (6870)	LEVODOPA 250 MG + CARBIDOPA 25 MG COMPRIMIDO (582)	20120375	30/12/2022	4.000 CPR	0,72660	2.906,40
						22.287,20

Total compra: 39.708,46

Este documento foi assinado eletronicamente por ROSILVA [illegible] LIMA.
Para verificar as assinaturas vá ao site https://sistemas.pmfi.pr.gov.br/sidpublico/verificar e utilize o código [illegible].

DATA: **23/07/2021 13:08** TIPO: **Nota fiscal** LOCAL: **ALMOXARIFADO D** USUÁRIO: **cristiane.r** **NOTA FISCAL CONSÓRCIO PARANÁ SAÚDE: 163598 - 19/07/2021 / LOTE CONSORCIO PARANÁ SAÚDE: 6/2021 - 23/07/2021** FORNEC/DOADOR: **MULTIFARMA COMERCIAL LTDA**
ENTRADA: **41449** OBS:

ITEM DE ESTOQUE	ITEM GENÉRICO	LOTE	VALIDADE	QTDE	VL UNIT	TOTAL
PROPRANOLOL, CLORIDRATO 40 MG (SANVAL) (7212)	PROPRANOLOL, CLORIDRATO 40 MG COMP (645)	AY975	30/10/2022	40.000 CPR	0,044	1.760,00
						1.760,00

DATA: **23/07/2021 13:11** TIPO: **Nota fiscal** LOCAL: **ALMOXARIFADO D** USUÁRIO: **cristiane.r** **NOTA FISCAL CONSÓRCIO PARANÁ SAÚDE: 62759 - 15/07/2021 / LOTE CONSORCIO PARANÁ SAÚDE: 9/2021 - 23/07/2021** FORNEC/DOADOR: **HIPOLABOR**
ENTRADA: **41451** OBS:

ITEM DE ESTOQUE	ITEM GENÉRICO	LOTE	VALIDADE	QTDE	VL UNIT	TOTAL
CARBAMAZEPINA 20 MG / ML (HIPOLABOR) (8278)	CARBAMAZEPINA 20 MG / ML FRASCO (445)	AZ509	30/05/2023	500 FR	5,99	2.995,00
						2.995,00

Total compra: 4.755,00

DATA: **26/07/2021 08:22** TIPO: **Nota fiscal** LOCAL: **ALMOXARIFADO D** USUÁRIO: **cristiane.r** **NOTA FISCAL CONSÓRCIO PARANÁ SAÚDE: 3028251 - 16/07/2021 / LOTE CONSORCIO PARANÁ SAÚDE: 09/21 - 26/07/2021** FORNEC/DOADOR: **CRISTALIA -**
ENTRADA: **41520** OBS:

ITEM DE ESTOQUE	ITEM GENÉRICO	LOTE	VALIDADE	QTDE	VL UNIT	TOTAL
PROMETAZINA, CLORIDRATO 25 MG (CRISTALIA) (6918)	PROMETAZINA, CLORIDRATO 25 MG COMP (642)	21010104	30/01/2023	16.000 CPR	0,084	1.344,00
						1.344,00

DATA: **26/07/2021 08:29** TIPO: **Nota fiscal** LOCAL: **ALMOXARIFADO D** USUÁRIO: **cristiane.r** **NOTA FISCAL CONSÓRCIO PARANÁ SAÚDE: 323119 - 22/07/2021 / LOTE CONSORCIO PARANÁ SAÚDE: 09/2021 - 26/07/2021** FORNEC/DOADOR: **SOMA/PR PRODUTOS HOSPITALARES**
ENTRADA: **41524** OBS:

ITEM DE ESTOQUE	ITEM GENÉRICO	LOTE	VALIDADE	QTDE	VL UNIT	TOTAL
FLUOXETINA, CLORIDRATO 20 MG (TEUTO) (692)	FLUOXETINA, CLORIDRATO 20 MG CÁPSULA (539)	25723097	30/03/2023	315.000 CAP	0,0605	19.057,50
						19.057,50

DATA: **26/07/2021 10:27** TIPO: **Nota fiscal** LOCAL: **ALMOXARIFADO D** USUÁRIO: **cristiane.r** **NOTA FISCAL CONSÓRCIO PARANÁ SAÚDE: 181181 - 23/07/2021 / LOTE CONSORCIO PARANÁ SAÚDE: 09/21 - 26/07/2021** FORNEC/DOADOR: **PONTAMED**
ENTRADA: **41535** OBS:

ITEM DE ESTOQUE	ITEM GENÉRICO	LOTE	VALIDADE	QTDE	VL UNIT	TOTAL
CARBAMAZEPINA 200 MG (TEUTO) (919)	CARBAMAZEPINA 200 MG COMP (444)	31223388	30/06/2023	125.000 CPR	0,1477	18.462,50
						18.462,50

DATA: **26/07/2021 10:34** TIPO: **Nota fiscal** LOCAL: **ALMOXARIFADO D** USUÁRIO: **cristiane.r** **NOTA FISCAL CONSÓRCIO PARANÁ SAÚDE: 524020 - 19/07/2021 / LOTE CONSORCIO PARANÁ SAÚDE: 06/2021 - 26/07/2021** FORNEC/DOADOR: **UNIAO QUIMICA FARMACEUTICA NACIONAL S A**
ENTRADA: **41537** OBS:

ITEM DE ESTOQUE	ITEM GENÉRICO	LOTE	VALIDADE	QTDE	VL UNIT	TOTAL
FENOBARBITAL 40 MG / ML FRASCO 20ML (UNIÃO QUIMICA) (684)	FENOBARBITAL 40 MG / ML FRASCO (531)	2108025	30/03/2023	350 FR	3,07	1.074,50
						1.074,50

Este documento foi assinado eletronicamente por [illegible] LIMA.
Para verificar as assinaturas vá ao site https://sistemas.pmfi.pr.gov.br/sidpublico/verificar e utilize o código [illegible].

DATA: **26/07/2021 10:42** TIPO: **Nota fiscal** LOCAL: **ALMOXARIFADO D** USUÁRIO: **cristiane.r** **EMPENHO: 6572/21 - 14/05/2021 / NOTA FISCAL: 21147 - 21/07/2021** FORNEC/DOADOR: **GOLDENPLUS**
ENTRADA: **41555** OBS:

ITEM DE ESTOQUE	ITEM GENÉRICO	LOTE	VALIDADE	QTDE	VL UNIT	TOTAL
COMPLEXO B C/ 2 ML (HYPOFARMA) (641)	COMPLEXO B 2 ML AMPOLA (487)	21050500	30/05/2023	12.000 AMP	0,92	11.040,00
						11.040,00

DATA: **26/07/2021 10:47** TIPO: **Nota fiscal** LOCAL: **ALMOXARIFADO D** USUÁRIO: **cristiane.r** **EMPENHO: 6574/21 - 14/05/2021 / NOTA FISCAL: 323326 - 23/07/2021** FORNEC/DOADOR: **SOMA/PR PRODUTOS HOSPITALARES**
ENTRADA: **41559** OBS:

ITEM DE ESTOQUE	ITEM GENÉRICO	LOTE	VALIDADE	QTDE	VL UNIT	TOTAL
DEXAMETASONA, FOSFATO DISSÓDICO 4 MG / ML 2,5 ML (FARMACE) (647)	DEXAMETASONA, FOSFATO DISSÓDICO 4 MG / ML AMPOLA 2,5 ML (493)	DX21F035	30/06/2023	2.000 AMP	0,8388	1.677,60
						1.677,60

Total compra: 52.656,10

DATA: **27/07/2021 09:09** TIPO: **Nota fiscal** LOCAL: **ALMOXARIFADO D** USUÁRIO: **cristiane.r** **NOTA FISCAL CONSÓRCIO PARANÁ SAÚDE: 524811 - 21/07/2021 / LOTE CONSORCIO PARANÁ SAÚDE: 09/21 - 27/07/2021** FORNEC/DOADOR: **UNIAO QUIMICA FARMACEUTICA NACIONAL S A**
ENTRADA: **41598** OBS:

ITEM DE ESTOQUE	ITEM GENÉRICO	LOTE	VALIDADE	QTDE	VL UNIT	TOTAL
FENOBARBITAL 40 MG / ML FRASCO 20ML (UNIÃO QUIMICA) (684)	FENOBARBITAL 40 MG / ML FRASCO (531)	2108025	30/03/2023	150 FR	3,07	460,50
HALOPERIDOL 2 MG / ML(UNIÃO QUIMICA) (706)	HALOPERIDOL 2 MG / ML FRASCO (553)	2107967	30/03/2023	120 FR	2,50	300,00
						760,50

DATA: **27/07/2021 13:10** TIPO: **Nota fiscal** LOCAL: **ALMOXARIFADO D** USUÁRIO: **cristiane.r** **DEMONSTRATIVO 9ª RS: 490797 - 22/07/2021** FORNEC/DOADOR: **SECRETARIA DE ESTADO DA SAUDE DO PARANA - 9ª REGIONAL DE SAUDE**
ENTRADA: **41662** OBS:

ITEM DE ESTOQUE	ITEM GENÉRICO	LOTE	VALIDADE	QTDE	VL UNIT	TOTAL
BUPROPIONA 150 MG (EUROFARMA) (7523)	BUPROPIONA 150 MG COMP (694)	661057	30/01/2022	120 CPR	0,17	20,40
DIU - DISPOSITIVO INTRAUTERINO DE COBRE (858)	DIU - DISPOSITIVO INTRAUTERINO DE COBRE (698)	202269	30/03/2027	80 UN	14,50	1.160,00
						1.180,40

DATA: **27/07/2021 13:13** TIPO: **Nota fiscal** LOCAL: **ALMOXARIFADO D** USUÁRIO: **cristiane.r** **DEMONSTRATIVO 9ª RS: 490979 - 22/07/2021** FORNEC/DOADOR: **SECRETARIA DE ESTADO DA SAUDE DO PARANA - 9ª REGIONAL DE SAUDE**
ENTRADA: **41663** OBS:

ITEM DE ESTOQUE	ITEM GENÉRICO	LOTE	VALIDADE	QTDE	VL UNIT	TOTAL
BUPROPIONA 150 MG (EUROFARMA) (7523)	BUPROPIONA 150 MG COMP (694)	661057	30/01/2022	720 CPR	0,17	122,40
						122,40

Total compra: 2.063,30

DATA: **28/07/2021 12:18** TIPO: **Nota fiscal** LOCAL: **ALMOXARIFADO D** USUÁRIO: **cristiane.r** **NOTA FISCAL CONSÓRCIO PARANÁ SAÚDE: 268932 - 26/07/2021 / LOTE CONSORCIO PARANÁ SAÚDE: 09/21 - 28/07/2021** FORNEC/DOADOR: **CIRURGICA SANTA CRUZ COM. DE PRODUTOS HOSPITALARES LTDA.**
ENTRADA: **41702** OBS:

ITEM DE ESTOQUE	ITEM GENÉRICO	LOTE	VALIDADE	QTDE	VL UNIT	TOTAL
NORTRIPTILINA, CLORIDRATO 25 MG (RANBAXY) (777)	NORTRIPTILINA, CLORIDRATO 25 MG CAP (619)	DFB0436A	30/11/2023	15.000 CAP	0,2392	3.588,00
						3.588,00

Este documento foi assinado eletronicamente por [redacted].
Para verificar as assinaturas vá ao site https://sistemas.pmfi.pr.gov.br/iapublico/verificar e utilize o código [redacted].

Total compra: 3.588,00

DATA: **29/07/2021 09:58** TIPO: **Nota fiscal** LOCAL: **ALMOXARIFADO D** USUÁRIO: **cristiane.r** **NOTA FISCAL CONSÓRCIO PARANÁ SAÚDE: 153325 - 27/07/2021 / LOTE CONSORCIO PARANÁ SAÚDE: 06/21 - 29/07/2021** FORNEC/DOADOR: **CIAMED**
ENTRADA: **41734** OBS:

ITEM DE ESTOQUE	ITEM GENÉRICO	LOTE	VALIDADE	QTDE	VL UNIT	TOTAL
AMOXICILINA + CLAVULANATO DE POTÁSSIO 500 + 125 MG (GSK) (564)	AMOXICILINA 500 MG + CLAVULANATO DE POTÁSSIO 125 MG COMP (411)	T95S	30/04/2023	14.550 CPR	0,5580000	8.118,90
						8.118,90

DATA: **29/07/2021 10:00** TIPO: **Nota fiscal** LOCAL: **ALMOXARIFADO D** USUÁRIO: **cristiane.r** **NOTA FISCAL CONSÓRCIO PARANÁ SAÚDE: 153324 - 27/07/2021 / LOTE CONSORCIO PARANÁ SAÚDE: 9/2021 - 29/07/2021** FORNEC/DOADOR: **CIAMED**
ENTRADA: **41735** OBS:

ITEM DE ESTOQUE	ITEM GENÉRICO	LOTE	VALIDADE	QTDE	VL UNIT	TOTAL
ÁCIDO VALPRÓICO 250 MG CAP (ABBOTT) (1165)	ACIDO VALPROICO 250 MG CÁPSULA (396)	1154573	30/03/2023	200.000 CAP	0,1587000	31.740,00
						31.740,00

DATA: **29/07/2021 10:05** TIPO: **Nota fiscal** LOCAL: **ALMOXARIFADO D** USUÁRIO: **cristiane.r** **EMPENHO: 6732 - 20/05/2021 / NOTA FISCAL: 668212 - 26/07/2021** FORNEC/DOADOR: **MEDILAR**
ENTRADA: **41736** OBS:

ITEM DE ESTOQUE	ITEM GENÉRICO	LOTE	VALIDADE	QTDE	VL UNIT	TOTAL
SINVASTATINA 20 MG (SANDOZ) (820)	SINVASTATINA 20 MG COMP (660)	LK9915	30/05/2023	97.050 CPR	0,0555001	5.386,28
SINVASTATINA 20 MG (SANDOZ) (820)	SINVASTATINA 20 MG COMP (660)	LK9916	30/05/2023	1.050 CPR	0,0555048	58,28
SINVASTATINA 20 MG (SANDOZ) (820)	SINVASTATINA 20 MG COMP (660)	LL1262	30/05/2023	9.750 CPR	0,0555005	541,13
SINVASTATINA 20 MG (SANDOZ) (820)	SINVASTATINA 20 MG COMP (660)	LL1264	30/05/2023	42.150 CPR	0,0555001	2.339,33
						8.325,02

DATA: **29/07/2021 12:15** TIPO: **Nota fiscal** LOCAL: **ALMOXARIFADO D** USUÁRIO: **cristiane.r** **EMPENHO: 6610 - 14/05/2021 / NOTA FISCAL: 668278 - 26/07/2021** FORNEC/DOADOR: **MEDILAR**
ENTRADA: **41757** OBS:

ITEM DE ESTOQUE	ITEM GENÉRICO	LOTE	VALIDADE	QTDE	VL UNIT	TOTAL
TESTOSTERONA, UNDECILATO 250 MG / ML C/ 4 ML (EUROFARMA) (6733)	TESTOSTERONA, UNDECILATO 250 MG / ML AMPOLA (688)	712931	01/02/2023	4 AMP	294,94	1.179,76
						1.179,76

Total compra: 49.363,68

DATA: **30/07/2021 09:52** TIPO: **Nota fiscal** LOCAL: **ALMOXARIFADO D** USUÁRIO: **cristiane.r** **NOTA FISCAL CONSÓRCIO PARANÁ SAÚDE: 201295 - 28/07/2021 / LOTE CONSORCIO PARANÁ SAÚDE: 09/21 - 30/07/2021** FORNEC/DOADOR: **PROMEFARMA**
ENTRADA: **41826** OBS:

ITEM DE ESTOQUE	ITEM GENÉRICO	LOTE	VALIDADE	QTDE	VL UNIT	TOTAL
LEVODOPA 100 MG + BENSERAZIDA 25 MG CÁPSULA HBS (ROCHE) (734)	LEVODOPA 100 MG + BENSERAZIDA 25 MG CÁPSULA HBS (579)	M3126R01	30/11/2023	12.000 CAP	1,7177	20.612,40
LEVODOPA 200 MG + BENSERAZIDA 50 MG COMP. BISSULCADO (ROCHE) (736)	LEVODOPA 200 MG + BENSERAZIDA 50 MG COMPRIMIDO BISSULCADO (581)	R1724R01	30/11/2022	4.500 CPR	0,8772	3.947,40
						24.559,80

Este documento foi assinado eletronicamente por [illegible] LIMA.
Para verificar as assinaturas vá ao site https://sistemas.pmfi.pr.gov.br/sipublico/verificar e utilize o código [illegible].

DATA: **30/07/2021 10:05** TIPO: **Nota fiscal** LOCAL: **ALMOXARIFADO D** USUÁRIO: **cristiane.r** **EMPENHO: 6609 - 14/05/2021 / NOTA FISCAL: 345055 - 21/07/2021** FORNEC/DOADOR: **ALTERMED MATERIAL MEDICO HOSPITALAR LTDA -**
ENTRADA: **41828** OBS:

ITEM DE ESTOQUE	ITEM GENÉRICO	LOTE	VALIDADE	QTDE	VL UNIT	TOTAL
OXCARBAZEPINA 600 MG (RANBAXY) (783)	OXCARBAZEPINA 600 MG COMP (626)	DFB0260A	30/11/2022	300 CPR	1,4285	428,55
						428,55

Total compra: 24.988,35

DATA: **02/08/2021 10:42** TIPO: **Nota fiscal** LOCAL: **ALMOXARIFADO D** USUÁRIO: **barbara.bap** **EMPENHO: 10033/2021 - 21/07/2021 / NOTA FISCAL: 12973 - 28/07/2021** FORNEC/DOADOR: **SUPPORT**
ENTRADA: **41940** OBS:

ITEM DE ESTOQUE	ITEM GENÉRICO	LOTE	VALIDADE	QTDE	VL UNIT	TOTAL
NEOCATE LCP (7014)	(DIETA) FORMULA PÓ INFANTIL ESPECIALIZADA ALERGIA A BASE AMINOACIDOS MENORES 1 ANO (2040)	101037230	30/10/2022	60 UN	142,50	8.550,00
						8.550,00

DATA: **02/08/2021 11:03** TIPO: **Nota fiscal** LOCAL: **ALMOXARIFADO D** USUÁRIO: **barbara.bap** **NOTA FISCAL CONSÓRCIO PARANÁ SAÚDE: 81249 - 29/07/2021 / LOTE CONSORCIO PARANÁ SAÚDE: 09/2021 - 02/08/2021** FORNEC/DOADOR: **LICIMED LTDA**
ENTRADA: **41942** OBS:

ITEM DE ESTOQUE	ITEM GENÉRICO	LOTE	VALIDADE	QTDE	VL UNIT	TOTAL
CARBONATO DE LITIO 300 MG (EURO FARMA) (920)	CARBONATO DE LÍTIO 300 MG COMP (449)	741384	30/06/2024	75.000 CPR	0,39	29.250,00
						29.250,00

DATA: **02/08/2021 11:14** TIPO: **Nota fiscal** LOCAL: **ALMOXARIFADO D** USUÁRIO: **barbara.bap** **NOTA FISCAL CONSÓRCIO PARANÁ SAÚDE: 3031480 - 21/07/2021 / LOTE CONSORCIO PARANÁ SAÚDE: 09/2021 - 02/08/2021** FORNEC/DOADOR: **CRISTALIA -**
ENTRADA: **41945** OBS:

ITEM DE ESTOQUE	ITEM GENÉRICO	LOTE	VALIDADE	QTDE	VL UNIT	TOTAL
AMITRIPTILINA, CLORIDRATO 25 MG (CRISTÁLIA) (8877)	AMITRIPTILINA, CLORIDRATO 25 MG COMP (410)	21060018	30/06/2023	90.000 CPR	0,10	9.000,00
						9.000,00

DATA: **02/08/2021 14:04** TIPO: **Nota fiscal** LOCAL: **ALMOXARIFADO D** USUÁRIO: **barbara.bap** **NOTA FISCAL CONSÓRCIO PARANÁ SAÚDE: 3029252 - 19/07/2021 / LOTE CONSORCIO PARANÁ SAÚDE: 06/2021 - 02/08/2021** FORNEC/DOADOR: **CRISTALIA -**
ENTRADA: **41964** OBS:

ITEM DE ESTOQUE	ITEM GENÉRICO	LOTE	VALIDADE	QTDE	VL UNIT	TOTAL
AMITRIPTILINA, CLORIDRATO 25 MG (CRISTÁLIA) (8877)	AMITRIPTILINA, CLORIDRATO 25 MG COMP (410)	21060015	30/06/2023	200.000 CPR	0,10	20.000,00
						20.000,00

Total compra: 66.800,00

Este documento foi assinado eletronicamente por ROSEMARY [illegible] LIMA.
Para verificar as assinaturas vá ao site https://sistemas.pmfi.pr.gov.br/sipublico/verificar e utilize o código [illegible].

DATA: **06/08/2021 10:23** TIPO: **Nota fiscal** LOCAL: **ALMOXARIFADO D** USUÁRIO: **cristiane.r** **NOTA FISCAL CONSÓRCIO PARANÁ SAÚDE: 840042 - 31/07/2021 / LOTE CONSORCIO PARANÁ SAÚDE: 06/21 - 06/08/2021** FORNEC/DOADOR: **PRATI DONADUZZI -**
ENTRADA: **42289** OBS:

ITEM DE ESTOQUE	ITEM GENÉRICO	LOTE	VALIDADE	QTDE	VL UNIT	TOTAL
FUROSEMIDA 40 MG (PRATI DONADUZZI) (6949)	FUROSEMIDA 40 MG COMP (543)	21G976	30/07/2023	40.000 CPR	0,0530	2.120,00
						2.120,00

Total compra: 2.120,00

DATA: **09/08/2021 11:58** TIPO: **Nota fiscal** LOCAL: **ALMOXARIFADO D** USUÁRIO: **michele.mgb** **EMPENHO: 6730/2021 - 20/05/2021 / NOTA FISCAL: 202444 - 06/08/2021** FORNEC/DOADOR: **PROMEFARMA**
ENTRADA: **42387** OBS:

ITEM DE ESTOQUE	ITEM GENÉRICO	LOTE	VALIDADE	QTDE	VL UNIT	TOTAL
CINARIZINA 75 MG (RANBAXY) (889)	CINARIZINA 75 MG COMP (461)	AB91978	30/08/2022	20.000 CPR	0,1374	2.748,00
						2.748,00

Total compra: 2.748,00

DATA: **10/08/2021 09:41** TIPO: **Nota fiscal** LOCAL: **ALMOXARIFADO D** USUÁRIO: **cristiane.r** **NOTA FISCAL CONSÓRCIO PARANÁ SAÚDE: 528259 - 30/07/2021 / LOTE CONSORCIO PARANÁ SAÚDE: 09/2021 - 10/08/2021** FORNEC/DOADOR: **UNIAO QUIMICA FARMACEUTICA NACIONAL S A**
ENTRADA: **42438** OBS:

ITEM DE ESTOQUE	ITEM GENÉRICO	LOTE	VALIDADE	QTDE	VL UNIT	TOTAL
CLORPROMAZINA, CLORIDRATO 100 MG (UNIÃO QUIMICA) (918)	CLORPROMAZINA, CLORIDRATO 100 MG COMP (481)	2122399	30/06/2023	40.000 CPR	0,206	8.240,00
						8.240,00

DATA: **10/08/2021 09:43** TIPO: **Nota fiscal** LOCAL: **ALMOXARIFADO D** USUÁRIO: **cristiane.r** **NOTA FISCAL CONSÓRCIO PARANÁ SAÚDE: 529007 - 02/08/2021 / LOTE CONSORCIO PARANÁ SAÚDE: 06/2021 - 10/08/2021** FORNEC/DOADOR: **UNIAO QUIMICA FARMACEUTICA NACIONAL S A**
ENTRADA: **42439** OBS:

ITEM DE ESTOQUE	ITEM GENÉRICO	LOTE	VALIDADE	QTDE	VL UNIT	TOTAL
CLORPROMAZINA, CLORIDRATO 100 MG (UNIÃO QUIMICA) (918)	CLORPROMAZINA, CLORIDRATO 100 MG COMP (481)	2122397	30/06/2023	20.000 CPR	0,206	4.120,00
						4.120,00

DATA: **10/08/2021 13:53** TIPO: **Nota fiscal** LOCAL: **ALMOXARIFADO D** USUÁRIO: **cristiane.r** **DEMONSTRATIVO 9ª RS: 498463 - 10/08/2021** FORNEC/DOADOR: **SECRETARIA DE ESTADO DA SAUDE DO PARANA - 9ª REGIONAL DE SAUDE**
ENTRADA: **42479** OBS:

ITEM DE ESTOQUE	ITEM GENÉRICO	LOTE	VALIDADE	QTDE	VL UNIT	TOTAL
COXCIP - COMP (MACLEODS) (859)	COXCIP (697)	NRG20921	30/05/2023	1.344 CPR	0,5384003	723,61
						723,61

Este documento foi assinado eletronicamente por ROSEMARY [illegible] LIMA.
Para verificar as assinaturas vá ao site https://sistemas.pmfi.pr.gov.br/sidpublico/verificar e utilize o código [illegible].

DATA: **10/08/2021 13:58** TIPO: **Nota fiscal** LOCAL: **ALMOXARIFADO D** USUÁRIO: **cristiane.r** **DEMONSTRATIVO 9ª RS: 498462 - 10/08/2021** FORNEC/DOADOR: **SECRETARIA DE ESTADO DA SAUDE DO PARANA - 9ª REGIONAL DE SAUDE**
ENTRADA: **42480** OBS:

ITEM DE ESTOQUE	ITEM GENÉRICO	LOTE	VALIDADE	QTDE	VL UNIT	TOTAL
INSULINA REGULAR (9ªRS) 100 UI/10 ML FRASCO (BAHIAFARMA) (1438)	INSULINA REGULAR (9ªRS) 100 UI/10 ML FRASCO (1128)	741320A	30/12/2022	18 FR	10,1827778	183,29
INSULINA NPH (9ªRS) 100 UI/10 ML FRASCO (BAHIAFARMA) (6595)	INSULINA NPH (9ªRS) 100 UI /10 ML FRASCO (699)	63A1021A	30/04/2024	380 FR	10,30	3.914,00
INSULINA REGULAR (9ª RS) 100UI / 3ML CANETA (NOVO NORDISK) (7184)	INSULINA REGULAR (9ª RS) 100UI / 3ML CANETA (2178)	R75M23	30/12/2022	390 UN	10,1701026	3.966,34
						8.063,63

DATA: **10/08/2021 15:03** TIPO: **Nota fiscal** LOCAL: **ALMOXARIFADO D** USUÁRIO: **barbara.bap** **NOTA FISCAL CONSÓRCIO PARANÁ SAÚDE: 202584 - 09/08/2021 / LOTE CONSORCIO PARANÁ SAÚDE: 09/2021 - 10/08/2021** FORNEC/DOADOR: **PROMEFARMA**
ENTRADA: **42487** OBS:

ITEM DE ESTOQUE	ITEM GENÉRICO	LOTE	VALIDADE	QTDE	VL UNIT	TOTAL
LEVODOPA 100 MG + BENSERAZIDA 25 MG COMPRIMIDO BD (ROCHE) (8280)	LEVODOPA 100 MG + BENSERAZIDA 25 MG COMPRIMIDO BD (2759)	R0794R01	30/10/2023	1.200 CPR	0,70	840,00
LEVODOPA 100 MG + BENSERAZIDA 25 MG COMP. DISPERSÍVEL (ROCHE) (735)	LEVODOPA 100 MG + BENSERAZIDA 25 MG COMPRIMIDO DISPERSÍVEL (580)	R0666R01	30/09/2022	2.100 CPR	1,7397	3.653,37
						4.493,37

Total compra: 25.640,61

DATA: **12/08/2021 08:54** TIPO: **Nota fiscal** LOCAL: **ALMOXARIFADO D** USUÁRIO: **michele.mgb** **NOTA FISCAL CONSÓRCIO PARANÁ SAÚDE: 020151 - 10/08/2021 / LOTE CONSORCIO PARANÁ SAÚDE: 06/2021 - 12/08/2021** FORNEC/DOADOR: **MG HOSPITALAR**
ENTRADA: **42568** OBS:

ITEM DE ESTOQUE	ITEM GENÉRICO	LOTE	VALIDADE	QTDE	VL UNIT	TOTAL
SERINGA 0,5 ML (SR) (1338)	SERINGA 0.5 ML (FARMÁCIA) (945)	4179P4	30/07/2026	12.000 UN	0,265	3.180,00
SERINGA 1 ML (SR) (7581)	SERINGA 1 ML (FARMÁCIA) (946)	1534N4	30/04/2025	12.000 UN	0,275	3.300,00
						6.480,00

DATA: **12/08/2021 11:26** TIPO: **Nota fiscal** LOCAL: **ALMOXARIFADO D** USUÁRIO: **michele.mgb** **NOTA FISCAL CONSÓRCIO PARANÁ SAÚDE: 324400 - 11/08/2021 / LOTE CONSORCIO PARANÁ SAÚDE: 06/2021 - 12/08/2021** FORNEC/DOADOR: **SOMA/PR PRODUTOS HOSPITALARES**
ENTRADA: **42591** OBS:

ITEM DE ESTOQUE	ITEM GENÉRICO	LOTE	VALIDADE	QTDE	VL UNIT	TOTAL
NITROFURANTOÍNA 100 MG (TEUTO) (772)	NITROFURANTOÍNA 100 MG COMP (614)	6624151	30/06/2023	19.600 CPR	0,215	4.214,00
						4.214,00

DATA: **12/08/2021 12:07** TIPO: **Nota fiscal** LOCAL: **ALMOXARIFADO D** USUÁRIO: **cristiane.r** **EMPENHO: 6715/21 - 19/05/2021 / NOTA FISCAL: 324415 - 11/08/2021** FORNEC/DOADOR: **SOMA/PR PRODUTOS HOSPITALARES**
ENTRADA: **42608** OBS:

ITEM DE ESTOQUE	ITEM GENÉRICO	LOTE	VALIDADE	QTDE	VL UNIT	TOTAL
NITROFURANTOÍNA 100 MG (TEUTO) (772)	NITROFURANTOÍNA 100 MG COMP (614)	6624151	30/06/2023	16.800 CPR	0,2618	4.398,24
						4.398,24

Este documento foi assinado eletronicamente por ROSEMARI [illegible] LIMA.
Para verificar as assinaturas vá ao site https://sistemas.pmfi.pr.gov.br/sidpublico/verificar e utilize o código [illegible].

DATA: **12/08/2021 16:30** TIPO: **Nota fiscal** LOCAL: **ALMOXARIFADO D** USUÁRIO: **barbara.bap** **EMPENHO: 11269/2021 - 05/08/2021 / NOTA FISCAL: 62759 - 11/08/2021** FORNEC/DOADOR: **DIMEVA**
ENTRADA: **42651** OBS:

ITEM DE ESTOQUE	ITEM GENÉRICO	LOTE	VALIDADE	QTDE	VL UNIT	TOTAL
DULOXETINA, CLORIDRATO 60 MG (EMS) (669)	DULOXETINA, CLORIDRATO 60 MG COMP (516)	2E7200	30/03/2023	240 CAP	2,00	480,00
						480,00

Total compra: 15.572,24

DATA: **16/08/2021 10:07** TIPO: **Nota fiscal** LOCAL: **ALMOXARIFADO D** USUÁRIO: **cristiane.r** **EMPENHO: 11270/21 - 05/08/2021 / NOTA FISCAL: 258163 - 12/08/2021** FORNEC/DOADOR: **DIMASTER**
ENTRADA: **42797** OBS:

ITEM DE ESTOQUE	ITEM GENÉRICO	LOTE	VALIDADE	QTDE	VL UNIT	TOTAL
DEXCLORFENIRAMINA, MALEATO 2 MG / 5 ML FRASCO (NATULAB) (6317)	DEXCLORFENIRAMINA, MALEATO 2 MG / 5 ML FRASCO (495)	12596A	30/06/2023	2.000 FR	1,30	2.600,00
						2.600,00

Total compra: 2.600,00

DATA: **17/08/2021 11:53** TIPO: **Nota fiscal** LOCAL: **ALMOXARIFADO D** USUÁRIO: **cristiane.r** **NOTA FISCAL CONSÓRCIO PARANÁ SAÚDE: 11562 - 11/08/2021 / LOTE CONSORCIO PARANÁ SAÚDE: 06/2021 - 17/08/2021** FORNEC/DOADOR: **CONQUISTA DISTRIBUIDORA DE MEDICAMENTOS E PRODUTOS HOSPITALARES LTDA - EPP**
ENTRADA: **42913** OBS:

ITEM DE ESTOQUE	ITEM GENÉRICO	LOTE	VALIDADE	QTDE	VL UNIT	TOTAL
IVERMECTINA 6 MG (VITAMEDIC) (728)	IVERMECTINA 6 MG COMP (575)	062787	30/07/2023	2.500 CPR	0,6922	1.730,50
						1.730,50

DATA: **17/08/2021 12:03** TIPO: **Nota fiscal** LOCAL: **ALMOXARIFADO D** USUÁRIO: **cristiane.r** **EMPENHO: 11308 - 06/08/2021 / NOTA FISCAL: 004126 - 12/08/2021** FORNEC/DOADOR: **COMERCIO DE MEDICAMENTOS YUMIFARMA LTDA**
ENTRADA: **42914** OBS:

ITEM DE ESTOQUE	ITEM GENÉRICO	LOTE	VALIDADE	QTDE	VL UNIT	TOTAL
CUMARINA 15 MG + TROXERRUTINA 90 MG COMP (CIFARMA) (9627)	CUMARINA 15 MG + TROXERRUTINA 90 MG COMP (3619)	1NG41	30/05/2023	360 CPR	1,03	370,80
						370,80

Total compra: 2.101,30

DATA: **18/08/2021 09:00** TIPO: **Nota fiscal** LOCAL: **ALMOXARIFADO D** USUÁRIO: **vania.vmcm** **DEMONSTRATIVO 9ª RS: 499495 - 12/08/2021** FORNEC/DOADOR: **SECRETARIA DE ESTADO DA SAUDE DO PARANA - 9ª REGIONAL DE SAUDE**
ENTRADA: **43028** OBS:

ITEM DE ESTOQUE	ITEM GENÉRICO	LOTE	VALIDADE	QTDE	VL UNIT	TOTAL
LEVONORGESTREL 0,15 MG +ETINILESTRADIOL 0,03 MG (UNIÃO QUÍMICA) (6789)	LEVONORGESTREL 0.15 MG + ETINILESTRADIOL 0.03 MG (703)	2027538	30/07/2022	3.150 CPR	0,0423810	133,50
MEDROXIPROGESTERONA, ACETATO 150 MG / ML (UNIÃO QUÍMICA) (869)	MEDROXIPROGESTERONA, ACETATO 150 MG / ML AMPOLA (709)	2019411	30/05/2022	800 AMP	3,2507	2.600,56
NORETISTERONA 0,35 MG (BIOLAB) (871)	NORETISTERONA 0.35 MG COMP (711)	1047252	28/02/2022	5.250 CPR	0,0755429	396,60
NORETISTERONA + ESTRADIOL 50 + 5 MG/ML (MABRA) (870)	NORETISTERONA + ESTRADIOL 50 + 5 MG / ML (MESIGYNA) (1012)	4MB50	30/08/2022	400 AMP	6,2171	2.486,84
						5.617,50

Este documento foi assinado eletronicamente por ROSEMARA [illegible] LIMA.
Para verificar as assinaturas vá ao site https://sistemas.pmfi.pr.gov.br/sidpublico/verificar e utilize o código [illegible].

DATA: **18/08/2021 10:51** TIPO: **Nota fiscal** LOCAL: **ALMOXARIFADO D** USUÁRIO: **vania.vmcm** **EMPENHO: 6600/2021 - 14/05/2021 / NOTA FISCAL: 676615 - 16/08/2021** FORNEC/DOADOR: **MEDILAR**
ENTRADA: **43046** OBS:

ITEM DE ESTOQUE	ITEM GENÉRICO	LOTE	VALIDADE	QTDE	VL UNIT	TOTAL
COLAGENASE 1,2 UI (ABBOTT) (640)	COLAGENASE 1.2 UI SEM CLORANFENICOL POMADA 30 G (486)	1150815	30/03/2024	250 BSN	12,77608	3.194,02
						3.194,02

Total compra: 8.811,52

DATA: **19/08/2021 12:36** TIPO: **Nota fiscal** LOCAL: **ALMOXARIFADO D** USUÁRIO: **vania.vmcm** **DEMONSTRATIVO 9ª RS: 502044 - 19/08/2021** FORNEC/DOADOR: **SECRETARIA DE ESTADO DA SAUDE DO PARANA - 9ª REGIONAL DE SAUDE**
ENTRADA: **43146** OBS:

ITEM DE ESTOQUE	ITEM GENÉRICO	LOTE	VALIDADE	QTDE	VL UNIT	TOTAL
INSULINA REGULAR (9ªRS) 100 UI/10 ML FRASCO (NOVO NORDISK) (861)	INSULINA REGULAR (9ªRS) 100 UI/10 ML FRASCO (1128)	KS6AV58	30/06/2022	550 FR	10,0830000	5.545,65
INSULINA REGULAR (9ª RS) 100UI / 3ML CANETA (NOVO NORDISK) (7184)	INSULINA REGULAR (9ª RS) 100UI / 3ML CANETA (2178)	KR75S80	30/01/2023	888 UN	10,1701014	9.031,05
INSULINA NPH (9ª RS) 100UI / 3ML CANETA (NOVO NORDISK) (7183)	INSULINA NPH (9ª RS) 100UI / 3ML CANETA (2179)	KR75T64	30/01/2023	2.400 UN	10,1824	24.437,76
						39.014,46

DATA: **19/08/2021 12:39** TIPO: **Nota fiscal** LOCAL: **ALMOXARIFADO D** USUÁRIO: **vania.vmcm** **DEMONSTRATIVO 9ª RS: 502042 - 19/08/2021** FORNEC/DOADOR: **SECRETARIA DE ESTADO DA SAUDE DO PARANA - 9ª REGIONAL DE SAUDE**
ENTRADA: **43148** OBS:

ITEM DE ESTOQUE	ITEM GENÉRICO	LOTE	VALIDADE	QTDE	VL UNIT	TOTAL
IMUNOGLOBULINA 300 MCG (CSL BEHRING) (1152)	IMUNOGLOBULINA 300 MCG (1142)	P100225063	30/04/2023	40 UN	203,80	8.152,00
						8.152,00

Total compra: 47.166,46

DATA: **20/08/2021 12:09** TIPO: **Nota fiscal** LOCAL: **ALMOXARIFADO D** USUÁRIO: **vania.vmcm** **EMPENHO: 6606/2021 - 14/05/2021 / NOTA FISCAL: 324861 - 19/08/2021** FORNEC/DOADOR: **SOMA/PR PRODUTOS HOSPITALARES**
ENTRADA: **43211** OBS:

ITEM DE ESTOQUE	ITEM GENÉRICO	LOTE	VALIDADE	QTDE	VL UNIT	TOTAL
CARBONATO DE CALCIO 500 MG (1250 MG) COMP (UNICORP) (9632)	CARBONATO DE CALCIO 500 MG (1250 MG) COMP (447)	001-21	30/07/2023	60.000 CPR	0,0589	3.534,00
						3.534,00

DATA: **20/08/2021 12:15** TIPO: **Nota fiscal** LOCAL: **ALMOXARIFADO D** USUÁRIO: **vania.vmcm** **EMPENHO: 6715/2021 - 19/05/2021 / NOTA FISCAL: 324861 - 19/08/2021** FORNEC/DOADOR: **SOMA/PR PRODUTOS HOSPITALARES**
ENTRADA: **43216** OBS:

ITEM DE ESTOQUE	ITEM GENÉRICO	LOTE	VALIDADE	QTDE	VL UNIT	TOTAL
CARBONATO DE CALCIO 600MG + VITAMINA D 400 UI (UNICORP) (9199)	CARBONATO DE CALCIO 600 MG + VITAMINA D 400 UI COMP (2588)	001-21	30/07/2023	120.000 CPR	0,0947	11.364,00
						11.364,00

Total compra: 14.898,00

Este documento foi assinado eletronicamente por ROSIVANA [illegible] LIMA.
Para verificar as assinaturas vá ao site https://sistemas.pmfi.pr.gov.br/sidpublico/verificar e utilize o código [illegible].

DATA: **23/08/2021 08:45** TIPO: **Nota fiscal** LOCAL: **ALMOXARIFADO D** USUÁRIO: **vania.vmcm** **EMPENHO: 6730/2021 - 20/05/2021 / NOTA FISCAL: 204262 - 19/08/2021** FORNEC/DOADOR: **PROMEFARMA**
ENTRADA: **43265** OBS:

ITEM DE ESTOQUE	ITEM GENÉRICO	LOTE	VALIDADE	QTDE	VL UNIT	TOTAL
CINARIZINA 75 MG (RANBAXY) (889)	CINARIZINA 75 MG COMP (461)	AB91978	30/08/2022	14.500 CPR	0,1374	1.992,30
						1.992,30

DATA: **23/08/2021 13:14** TIPO: **Nota fiscal** LOCAL: **ALMOXARIFADO D** USUÁRIO: **vania.vmcm** **EMPENHO: 6577/2021 - 14/05/2021 / NOTA FISCAL: 16421 - 20/08/2021** FORNEC/DOADOR: **ARENITO MEDICAMENTOS**
ENTRADA: **43332** OBS:

ITEM DE ESTOQUE	ITEM GENÉRICO	LOTE	VALIDADE	QTDE	VL UNIT	TOTAL
CIPROTERONA, ACETATO 1MG + ESTRADIOL, VALERATO 2 MG (BAYER SCHERING) (618)	CIPROTERONA, ACETATO 1MG + ESTRADIOL, VALERATO 2 MG COMP (463)	BS01TUL	30/04/2024	483 CPR	1,2572050	607,23
						607,23

Total compra: 2.599,53

DATA: **24/08/2021 12:22** TIPO: **Nota fiscal** LOCAL: **ALMOXARIFADO D** USUÁRIO: **vania.vmcm** **EMPENHO: 6576/2021 - 14/05/2021 / NOTA FISCAL: 14563 - 20/08/2021** FORNEC/DOADOR: **CMH CENTRAL DE MEDICAMENTOS HOSPITALARES**
ENTRADA: **43395** OBS:

ITEM DE ESTOQUE	ITEM GENÉRICO	LOTE	VALIDADE	QTDE	VL UNIT	TOTAL
CARBONATO DE LÍTIO 300 MG COMP (BIOLAB) (9414)	CARBONATO DE LÍTIO 300 MG COMP (449)	1063171	30/05/2023	9.425 CPR	0,4562005	4.299,69
						4.299,69

DATA: **24/08/2021 12:36** TIPO: **Nota fiscal** LOCAL: **ALMOXARIFADO D** USUÁRIO: **vania.vmcm** **DEMONSTRATIVO 9ª RS: 502043 - 19/08/2021** FORNEC/DOADOR: **SECRETARIA DE ESTADO DA SAUDE DO PARANA - 9ª REGIONAL DE SAUDE**
ENTRADA: **43398** OBS:

ITEM DE ESTOQUE	ITEM GENÉRICO	LOTE	VALIDADE	QTDE	VL UNIT	TOTAL
INSULINA NPH (9ªRS) 100 UI/10 ML FRASCO (BAHIAFARMA) (6595)	INSULINA NPH (9ªRS) 100 UI /10 ML FRASCO (699)	113A1021A	30/06/2024	880 FR	10,30	9.064,00
						9.064,00

Total compra: 13.363,69

DATA: **26/08/2021 13:09** TIPO: **Nota fiscal** LOCAL: **ALMOXARIFADO D** USUÁRIO: **vania.vmcm** **EMPENHO: 6732/2021 - 20/05/2021 / NOTA FISCAL: 678620 - 20/08/2021** FORNEC/DOADOR: **MEDILAR**
ENTRADA: **43549** OBS:

ITEM DE ESTOQUE	ITEM GENÉRICO	LOTE	VALIDADE	QTDE	VL UNIT	TOTAL
LEVODOPA 250 MG + CARBIDOPA 25 MG (CRISTALIA) (6870)	LEVODOPA 250 MG + CARBIDOPA 25 MG COMPRIMIDO (582)	20050259	30/05/2022	600 CPR	0,7755	465,30
						465,30

Total compra: 465,30

DATA: **27/08/2021 08:36** TIPO: **Nota fiscal** LOCAL: **ALMOXARIFADO D** USUÁRIO: **vania.vmcm** **EMPENHO: 11271/2021 - 05/08/2021 / NOTA FISCAL: 204843 - 25/08/2021** FORNEC/DOADOR: **PROMEFARMA**
ENTRADA: **43585** OBS:

ITEM DE ESTOQUE	ITEM GENÉRICO	LOTE	VALIDADE	QTDE	VL UNIT	TOTAL
IMIQUIMOD 5 % - SACHÊ (FQM) (723)	IMIQUIMOD 5 % CREME (570)	202400	30/10/2022	96 SCH	9,00	864,00
						864,00

Este documento foi assinado eletronicamente por [illegible] LIMA.
Para verificar as assinaturas vá ao site https://sistemas.pmfi.pr.gov.br/sidpublico/verificar e utilize o código [illegible].

RELATÓRIO DE ENTRADAS - NO PERÍODO DE: 01/01/2021 até 31/12/2021
LOCAL: ALMOXARIFADO DE MEDICAMENTOS
TIPO: Nota fiscal
Tipo do relatório: Detalhado

DATA: **27/08/2021 08:45** TIPO: **Nota fiscal** LOCAL: **ALMOXARIFADO D** USUÁRIO: **vania.vmcm** **DEMONSTRATIVO 9ª RS: 503763 - 25/08/2021** FORNEC/DOADOR: **SECRETARIA DE ESTADO DA SAUDE DO PARANA - 9ª REGIONAL DE SAUDE**
ENTRADA: **43587** OBS:

ITEM DE ESTOQUE	ITEM GENÉRICO	LOTE	VALIDADE	QTDE	VL UNIT	TOTAL
AGULHA PARA CANETA DE INSULINA 4MM (BD) (7457)	AGULHA PARA CANETA DE INSULINA 4MM (2180)	9211015	30/08/2024	20.000 UN	0,1573	3.146,00
						3.146,00

DATA: **27/08/2021 08:49** TIPO: **Nota fiscal** LOCAL: **ALMOXARIFADO D** USUÁRIO: **vania.vmcm** **DEMONSTRATIVO 9ª RS: 4328091 - 25/08/2021** FORNEC/DOADOR: **SECRETARIA DE ESTADO DA SAUDE DO PARANA - 9ª REGIONAL DE SAUDE**
ENTRADA: **43588** OBS:

ITEM DE ESTOQUE	ITEM GENÉRICO	LOTE	VALIDADE	QTDE	VL UNIT	TOTAL
DOXICICLINA, CLORIDRATO 100 MG (PHARLAB) (668)	DOXICICLINA, CLORIDRATO 100 MG COMP (515)	20005225	30/09/2022	520 CPR	0,1399038	72,75
						72,75

DATA: **27/08/2021 08:52** TIPO: **Nota fiscal** LOCAL: **ALMOXARIFADO D** USUÁRIO: **vania.vmcm** **DEMONSTRATIVO 9ª RS: 503908 - 25/08/2021** FORNEC/DOADOR: **SECRETARIA DE ESTADO DA SAUDE DO PARANA - 9ª REGIONAL DE SAUDE**
ENTRADA: **43589** OBS:

ITEM DE ESTOQUE	ITEM GENÉRICO	LOTE	VALIDADE	QTDE	VL UNIT	TOTAL
BUPROPIONA 150 MG (EUROFARMA) (7523)	BUPROPIONA 150 MG COMP (694)	661057	30/01/2022	2.400 CPR	0,17	408,00
						408,00

DATA: **27/08/2021 08:59** TIPO: **Nota fiscal** LOCAL: **ALMOXARIFADO D** USUÁRIO: **vania.vmcm** **DEMONSTRATIVO 9ª RS: 503862 - 25/08/2021** FORNEC/DOADOR: **SECRETARIA DE ESTADO DA SAUDE DO PARANA - 9ª REGIONAL DE SAUDE**
ENTRADA: **43591** OBS:

ITEM DE ESTOQUE	ITEM GENÉRICO	LOTE	VALIDADE	QTDE	VL UNIT	TOTAL
OSELTAMIVIR 30 MG (OSWALDO CRUZ) (9486)	OSELTAMIVIR 30 MG CÁPSULA (712)	21010025	30/01/2023	500 CAP	2,60	1.300,00
OSELTAMIVIR 45 MG (OSWALDO CRUZ) (1303)	OSELTAMIVIR 45 MG CÁPSULA (713)	20071078	30/01/2022	500 CAP	3,7607	1.880,35
						3.180,35

DATA: **27/08/2021 09:03** TIPO: **Nota fiscal** LOCAL: **ALMOXARIFADO D** USUÁRIO: **vania.vmcm** **DEMONSTRATIVO 9ª RS: 4328112 - 25/08/2021** FORNEC/DOADOR: **SECRETARIA DE ESTADO DA SAUDE DO PARANA - 9ª REGIONAL DE SAUDE**
ENTRADA: **43592** OBS:

ITEM DE ESTOQUE	ITEM GENÉRICO	LOTE	VALIDADE	QTDE	VL UNIT	TOTAL
SULFADIAZINA 500MG (FURP) (7182)	SULFADIAZINA 500 MG COMP (664)	210002	30/01/2023	1.560 CPR	0,1713974	267,38
ESPIRAMICINA 1,5 MUI (SANOFI) (675)	ESPIRAMICINA 1.5 UI (522)	212760A	30/09/2022	944 CPR	2,9099047	2.746,95
						3.014,33

DATA: **27/08/2021 09:06** TIPO: **Nota fiscal** LOCAL: **ALMOXARIFADO D** USUÁRIO: **vania.vmcm** **DEMONSTRATIVO 9ª RS: 504269 - 26/08/2021** FORNEC/DOADOR: **SECRETARIA DE ESTADO DA SAUDE DO PARANA - 9ª REGIONAL DE SAUDE**
ENTRADA: **43593** OBS:

ITEM DE ESTOQUE	ITEM GENÉRICO	LOTE	VALIDADE	QTDE	VL UNIT	TOTAL
AGULHA PARA CANETA DE INSULINA 4MM (BD) (7457)	AGULHA PARA CANETA DE INSULINA 4MM (2180)	9211015	30/08/2024	24.000 UN	0,1573	3.775,20
						3.775,20

Total compra: 14.460,63

Este documento foi assinado eletronicamente por ROSIVANA [illegible] LIMA.
Para verificar as assinaturas vá ao site https://sistemas.pmfi.pr.gov.br/sidpublico/verificar e utilize o código [illegible].

DATA: **30/08/2021 10:37** TIPO: **Nota fiscal** LOCAL: **ALMOXARIFADO D** USUÁRIO: **vania.vmcm** **EMPENHO: 11808/2021 - 19/08/2021 / NOTA FISCAL: 14669 - 26/08/2021** FORNEC/DOADOR: **CMH CENTRAL DE MEDICAMENTOS HOSPITALARES**
ENTRADA: **43727** OBS:

ITEM DE ESTOQUE	ITEM GENÉRICO	LOTE	VALIDADE	QTDE	VL UNIT	TOTAL
CETAPHIL 453 G - POTE (GALDERMA) (611)	CETAPHIL 453 G - POTE (950)	1668212L	30/06/2024	7 PTE	96,0828571	672,58
						672,58

Total compra: 672,58

DATA: **31/08/2021 09:03** TIPO: **Nota fiscal** LOCAL: **ALMOXARIFADO D** USUÁRIO: **vania.vmcm** **NOTA FISCAL CONSÓRCIO PARANÁ SAÚDE: 82165 - 27/08/2021 / LOTE CONSORCIO PARANÁ SAÚDE: 9/2021 - 30/08/2021** FORNEC/DOADOR: **LICIMED LTDA**
ENTRADA: **43824** OBS:

ITEM DE ESTOQUE	ITEM GENÉRICO	LOTE	VALIDADE	QTDE	VL UNIT	TOTAL
CARBONATO DE LITIO 300 MG (EURO FARMA) (920)	CARBONATO DE LÍTIO 300 MG COMP (449)	745828	30/07/2024	75.000 CPR	0,39	29.250,00
						29.250,00

DATA: **31/08/2021 11:54** TIPO: **Nota fiscal** LOCAL: **ALMOXARIFADO D** USUÁRIO: **vania.vmcm** **EMPENHO: 11268/2021 - 05/08/2021 / NOTA FISCAL: 103714 - 30/08/2021** FORNEC/DOADOR: **PROHOSP DISTRIBUIDORA**
ENTRADA: **43876** OBS:

ITEM DE ESTOQUE	ITEM GENÉRICO	LOTE	VALIDADE	QTDE	VL UNIT	TOTAL
ESOMEPRAZOL MAGNESIO TRI-HIDRATADO 20MG COMP (NEXIUM) (6885)	ESOMEPRAZOL MAGNESIO TRI-HIDRATADO 20MG COMP (1983)	56155	30/12/2022	224 CPR	3,035	679,84
						679,84

Total compra: 29.929,84

DATA: **01/09/2021 13:23** TIPO: **Nota fiscal** LOCAL: **ALMOXARIFADO D** USUÁRIO: **vania.vmcm** **LOTE CONSORCIO PARANÁ SAÚDE: 54916 - 30/08/2021** FORNEC/DOADOR: **COMERCIAL CIRURGICA RIOCLARENSE LTDA -**
ENTRADA: **43982** OBS:

ITEM DE ESTOQUE	ITEM GENÉRICO	LOTE	VALIDADE	QTDE	VL UNIT	TOTAL
ÁCIDO VALPRÓICO 250 MG / 5 ML (HIPOLABOR) (1332)	ACIDO VALPROICO 250 MG / 5 ML (395)	0191/21	28/02/2023	250 FR	3,49952	874,88
						874,88

DATA: **01/09/2021 13:56** TIPO: **Nota fiscal** LOCAL: **ALMOXARIFADO D** USUÁRIO: **vania.vmcm** **NOTA FISCAL CONSÓRCIO PARANÁ SAÚDE: 1479278 - 30/08/2021 / LOTE CONSORCIO PARANÁ SAÚDE: 1479278 - 01/09/2021** FORNEC/DOADOR: **COMERCIAL CIRURGICA RIOCLARENSE LTDA**
ENTRADA: **43985** OBS:

ITEM DE ESTOQUE	ITEM GENÉRICO	LOTE	VALIDADE	QTDE	VL UNIT	TOTAL
FENITOINA 100 MG (HIPOLABOR) (6952)	FENITOINA 100 MG COMP (527)	0164/21M	28/02/2023	20.000 CPR	0,0999	1.998,00
						1.998,00

Total compra: 2.872,88

Este documento foi assinado eletronicamente por ROSIVANA [illegible] LIMA.
Para verificar as assinaturas vá ao site https://sistemas.pmfi.pr.gov.br/sipublico/verificar e utilize o código [illegible].

DATA: **02/09/2021 12:42** TIPO: **Nota fiscal** LOCAL: **ALMOXARIFADO D** USUÁRIO: **vania.vmcm** **DEMONSTRATIVO 9ª RS: 504262 - 26/08/2021** FORNEC/DOADOR: **SECRETARIA DE ESTADO DA SAUDE DO PARANA - 9ª REGIONAL DE SAUDE**
ENTRADA: **44073** OBS:

ITEM DE ESTOQUE	ITEM GENÉRICO	LOTE	VALIDADE	QTDE	VL UNIT	TOTAL
OSELTAMIVIR 45 MG (OSWALDO CRUZ) (1303)	OSELTAMIVIR 45 MG CÁPSULA (713)	20071078	30/01/2022	1.000 CAP	3,7607	3.760,70
OSELTAMIVIR 75 MG (OSWALDO CRUZ) (874)	OSELTAMIVIR 75 MG CÁPSULA (714)	21020179	28/02/2022	1.500 CAP	4,913	7.369,50
OSELTAMIVIR 30 MG (OSWALDO CRUZ) (9486)	OSELTAMIVIR 30 MG CÁPSULA (712)	21010025	30/01/2023	700 CAP	2,60	1.820,00
AGULHA PARA CANETA DE INSULINA 4MM (BD) (7457)	AGULHA PARA CANETA DE INSULINA 4MM (2180)	9211015	30/08/2024	6.900 UN	0,1573	1.085,37
						14.035,57

Total compra: 14.035,57

DATA: **03/09/2021 09:14** TIPO: **Nota fiscal** LOCAL: **ALMOXARIFADO D** USUÁRIO: **vania.vmcm** **NOTA FISCAL CONSÓRCIO PARANÁ SAÚDE: 1479585 - 30/08/2021 / LOTE CONSORCIO PARANÁ SAÚDE: 1479585 - 02/09/2021** FORNEC/DOADOR: **COMERCIAL CIRURGICA RIOCLARENSE LTDA**
ENTRADA: **44150** OBS:

ITEM DE ESTOQUE	ITEM GENÉRICO	LOTE	VALIDADE	QTDE	VL UNIT	TOTAL
METILDOPA 250 MG (SANVAL) (6853)	METILDOPA 250 MG COMP (593)	AZ306	30/04/2023	20.000 CPR	0,3877	7.754,00
						7.754,00

DATA: **03/09/2021 10:00** TIPO: **Nota fiscal** LOCAL: **ALMOXARIFADO D** USUÁRIO: **vania.vmcm** **NOTA FISCAL CONSÓRCIO PARANÁ SAÚDE: 205875 - 01/09/2021 / LOTE CONSORCIO PARANÁ SAÚDE: 10/2021 - 02/09/2021** FORNEC/DOADOR: **PROMEFARMA**
ENTRADA: **44153** OBS:

ITEM DE ESTOQUE	ITEM GENÉRICO	LOTE	VALIDADE	QTDE	VL UNIT	TOTAL
IBUPROFENO 50 MG / ML FRS 30 ML (NATULAB) (720)	IBUPROFENO 50 MG / ML FRASCO 30 ML (567)	28479A	30/06/2023	1.500 FR	1,35	2.025,00
VARFARINA SÓDICA 5 MG (FARMOQUIMICA) (1533)	VARFARINA SÓDICA 5 MG COMP (689)	210776	30/04/2024	450 CPR	0,1099111	49,46
PREDNISONA 5 MG (NEO QUÍMICA) (6940)	PREDNISONA 5 MG COMP (640)	B21D0479	30/04/2024	30.000 CPR	0,07	2.100,00
DIPIRONA SÓDICA 500 MG (GREEN PHARMA) (659)	DIPIRONA SÓDICA 500 MG COMP (505)	36421	30/04/2023	317.000 CPR	0,0999	31.668,30
DIPIRONA SÓDICA 500 MG (GREEN PHARMA) (659)	DIPIRONA SÓDICA 500 MG COMP (505)	31021	30/03/2023	136.500 CPR	0,0999	13.636,35
DIPIRONA SÓDICA 500 MG (GREEN PHARMA) (659)	DIPIRONA SÓDICA 500 MG COMP (505)	30921	30/03/2023	46.500 CPR	0,0999	4.645,35
CIPROFLOXACINO, CLORIDRATO 500 MG (NEOQUÍMICA) (9651)	CIPROFLOXACINO, CLORIDRATO 500 MG COMP (462)	B21G1464	30/07/2023	2.100 CPR	0,1799000	377,79
DEXAMETASONA, ACETATO 0,1 % 10 G (GREEN PHARMA) (6928)	DEXAMETASONA, ACETATO 0.1 % 10 G BISNAGA (490)	3221	30/03/2024	3.000 BSN	0,8898	2.669,40
LEVODOPA 100 MG + BENSERAZIDA 25 MG COMPRIMIDO BD (ROCHE) (8280)	LEVODOPA 100 MG + BENSERAZIDA 25 MG COMPRIMIDO BD (2759)	R0794R01	30/10/2023	1.200 CPR	0,70	840,00
						58.011,65

DATA: **03/09/2021 16:24** TIPO: **Nota fiscal** LOCAL: **ALMOXARIFADO D** USUÁRIO: **barbara.bap** **EMPENHO: 12282/2021 - 31/08/2021 / NOTA FISCAL: 63344 - 02/09/2021** FORNEC/DOADOR: **DIMEVA**
ENTRADA: **44209** OBS:

ITEM DE ESTOQUE	ITEM GENÉRICO	LOTE	VALIDADE	QTDE	VL UNIT	TOTAL
FISIOGEL HIDRATANTE 100 G (STIEFEL) (9652)	FISIOGEL HIDRATANTE 100G (3638)	440221	28/02/2024	6 FR	95,40	572,40
MUSTELA GEL LAVANTE 500 ML (MUSTELA) (9653)	MUSTELA GEL LAVANTE 500 ML (3639)	N610	30/03/2024	6 FR	36,86	221,16
CETAPHIL 453 G - POTE (GALDERMA) (611)	CETAPHIL 453 G - POTE (950)	16682421	30/06/2024	24 PTE	91,48	2.195,52
						2.989,08

Total compra: 68.754,73

Este documento foi assinado eletronicamente por ROSANA [illegible] LIMA.
Para verificar as assinaturas vá ao site https://sistemas.pmfi.pr.gov.br/sidpublico/verificar e utilize o código [illegible].

RELATÓRIO DE ENTRADAS - NO PERÍODO DE: 01/01/2021 até 31/12/2021
LOCAL: ALMOXARIFADO DE MEDICAMENTOS
TIPO: Nota fiscal
Tipo do relatório: Detalhado

DATA: **08/09/2021 08:58** TIPO: **Nota fiscal** LOCAL: **ALMOXARIFADO D** USUÁRIO: **fernanda.fcbr** **NOTA FISCAL CONSÓRCIO PARANÁ SAÚDE: 159198 - 31/08/2021 / LOTE CONSORCIO PARANÁ SAÚDE: 10/2021 - 08/09/2021** FORNEC/DOADOR: **INOVAMED COMERCIO DE MEDICAMENTOS LTDA - EPP**
ENTRADA: **44330** OBS:

ITEM DE ESTOQUE	ITEM GENÉRICO	LOTE	VALIDADE	QTDE	VL UNIT	TOTAL
DIAZEPAM 5 MG COMP (SANTISA) (1414)	DIAZEPAM 5 MG COMP (498)	30301721	30/06/2023	7.000 CPR	0,0549	384,30
						384,30

DATA: **08/09/2021 16:17** TIPO: **Nota fiscal** LOCAL: **ALMOXARIFADO D** USUÁRIO: **barbara.bap** **EMPENHO: 6606/2021 - 14/05/2021 / NOTA FISCAL: 326046 - 06/09/2021** FORNEC/DOADOR: **SOMA/PR PRODUTOS HOSPITALARES**
ENTRADA: **44397** OBS:

ITEM DE ESTOQUE	ITEM GENÉRICO	LOTE	VALIDADE	QTDE	VL UNIT	TOTAL
TRAVOPROST FRS 0,04% 2,5 ML (GEOLAB) (6984)	TRAVOPROSTA 0,04 % 2,5 ML (685)	2110793	30/08/2023	200 FR	13,3812000	2.676,24
						2.676,24

Total compra: 3.060,54

DATA: **09/09/2021 08:39** TIPO: **Nota fiscal** LOCAL: **ALMOXARIFADO D** USUÁRIO: **barbara.bap** **EMPENHO: 11272 - 05/08/2021 / NOTA FISCAL: 128586 - 02/09/2021** FORNEC/DOADOR: **STOCK MED**
ENTRADA: **44410** OBS:

ITEM DE ESTOQUE	ITEM GENÉRICO	LOTE	VALIDADE	QTDE	VL UNIT	TOTAL
ACIDO FOLICO 5 MG COMP (HIPOLABOR) (7956)	ACIDO FOLICO 5 MG COMP (393)	1174/19	30/10/2021	8.000 CPR	0,036	288,00
						288,00

DATA: **09/09/2021 08:43** TIPO: **Nota fiscal** LOCAL: **ALMOXARIFADO D** USUÁRIO: **fernanda.fcbr** **EMPENHO: 013016/2021 - 01/09/2021 / NOTA FISCAL: 130233 - 06/09/2021** FORNEC/DOADOR: **MERCO SOLUCOES EM SAUDE**
ENTRADA: **44411** OBS:

ITEM DE ESTOQUE	ITEM GENÉRICO	LOTE	VALIDADE	QTDE	VL UNIT	TOTAL
NUTREN JUNIOR (NESTLE) (8895)	(DIETA) ALIMENTO PÓ PADRÃO 1.0 A 1.2 KCAL/ML (1187)	1130046011	30/04/2022	408 UN	30,24	12.337,92
ALFAMINO (NESTLÉ) (9484)	(DIETA) FORMULA PÓ INFANTIL ESPECIALIZADA ALERGIA A BASE AMINOACIDOS MENORES 1 ANO (2040)	10840017Y1	30/08/2022	90 UN	116,40	10.476,00
						22.813,92

DATA: **09/09/2021 08:55** TIPO: **Nota fiscal** LOCAL: **ALMOXARIFADO D** USUÁRIO: **fernanda.fcbr** **NOTA FISCAL CONSÓRCIO PARANÁ SAÚDE: 3071563 - 31/08/2021 / LOTE CONSORCIO PARANÁ SAÚDE: 10/2021 - 09/09/2021** FORNEC/DOADOR: **CRISTALIA -**
ENTRADA: **44412** OBS:

ITEM DE ESTOQUE	ITEM GENÉRICO	LOTE	VALIDADE	QTDE	VL UNIT	TOTAL
AMITRIPTILINA, CLORIDRATO 25 MG (CRISTÁLIA) (8877)	AMITRIPTILINA, CLORIDRATO 25 MG COMP (410)	21070107	30/07/2023	152.000 CPR	0,10	15.200,00
						15.200,00

Este documento foi assinado eletronicamente por ROSANA [illegible] LIMA.
Para verificar as assinaturas vá ao site https://sistemas.pmfi.pr.gov.br/sidpublico/verificar e utilize o código [illegible].

DATA: **09/09/2021 09:06** TIPO: **Nota fiscal** LOCAL: **ALMOXARIFADO D** USUÁRIO: **fernanda.fcbr** **NOTA FISCAL CONSÓRCIO PARANÁ SAÚDE: 3071565 - 31/08/2021 / LOTE CONSORCIO PARANÁ SAÚDE: 10/2021 - 09/09/2021** FORNEC/DOADOR: **CRISTALIA -**
ENTRADA: **44416** OBS:

ITEM DE ESTOQUE	ITEM GENÉRICO	LOTE	VALIDADE	QTDE	VL UNIT	TOTAL
HALOPERIDOL 5 MG COMP (CRISTALIA) (707)	HALOPERIDOL 5 MG COMP (554)	21020011	28/02/2023	52.000 CPR	0,1802	9.370,40
						9.370,40

DATA: **09/09/2021 09:15** TIPO: **Nota fiscal** LOCAL: **ALMOXARIFADO D** USUÁRIO: **fernanda.fcbr** **NOTA FISCAL CONSÓRCIO PARANÁ SAÚDE: 3071566 - 31/08/2021 / LOTE CONSORCIO PARANÁ SAÚDE: 10/2021 - 09/09/2021** FORNEC/DOADOR: **CRISTALIA -**
ENTRADA: **44419** OBS:

ITEM DE ESTOQUE	ITEM GENÉRICO	LOTE	VALIDADE	QTDE	VL UNIT	TOTAL
PROMETAZINA, CLORIDRATO 25 MG (CRISTALIA) (6918)	PROMETAZINA, CLORIDRATO 25 MG COMP (642)	21050324	30/05/2023	8.000 CPR	0,084	672,00
						672,00

DATA: **09/09/2021 09:44** TIPO: **Nota fiscal** LOCAL: **ALMOXARIFADO D** USUÁRIO: **barbara.bap** **DEMONSTRATIVO 9ª RS: 508659 - 08/09/2021** FORNEC/DOADOR: **SECRETARIA DE ESTADO DA SAUDE DO PARANA - 9ª REGIONAL DE SAUDE**
ENTRADA: **44421** OBS:

ITEM DE ESTOQUE	ITEM GENÉRICO	LOTE	VALIDADE	QTDE	VL UNIT	TOTAL
INSULINA NPH (9ª RS) 100UI / 3ML CANETA (NOVO NORDISK) (7183)	INSULINA NPH (9ª RS) 100UI / 3ML CANETA (2179)	KR5T64	30/01/2023	55 UN	10,1823636	560,03
						560,03

DATA: **09/09/2021 09:50** TIPO: **Nota fiscal** LOCAL: **ALMOXARIFADO D** USUÁRIO: **fernanda.fcbr** **NOTA FISCAL CONSÓRCIO PARANÁ SAÚDE: 3071564 - 31/08/2021 / LOTE CONSORCIO PARANÁ SAÚDE: 10/2021 - 09/09/2021** FORNEC/DOADOR: **CRISTALIA -**
ENTRADA: **44422** OBS:

ITEM DE ESTOQUE	ITEM GENÉRICO	LOTE	VALIDADE	QTDE	VL UNIT	TOTAL
HALOPERIDOL 1 MG (CRISTALIA) (705)	HALOPERIDOL 1 MG COMP (552)	21050343	30/05/2023	11.000 CPR	0,1219	1.340,90
BIPERIDENO, CLORIDRATO 2 MG (CRISTALIA) (586)	BIPERIDENO, CLORIDRATO 2 MG COMP (433)	21040215	30/04/2024	52.000 CPR	0,2257	11.736,40
CLORPROMAZINA, CLORIDRATO 25 MG (CRISTALIA) (636)	CLORPROMAZINA, CLORIDRATO 25 MG COMP (482)	21020118	28/02/2024	800 CPR	0,2070	165,60
CLORPROMAZINA, CLORIDRATO 25 MG (CRISTALIA) (636)	CLORPROMAZINA, CLORIDRATO 25 MG COMP (482)	21020119	28/02/2024	19.200 CPR	0,2070	3.974,40
						17.217,30

DATA: **09/09/2021 09:57** TIPO: **Nota fiscal** LOCAL: **ALMOXARIFADO D** USUÁRIO: **fernanda.fcbr** **NOTA FISCAL CONSÓRCIO PARANÁ SAÚDE: 166793 - 01/09/2021 / LOTE CONSORCIO PARANÁ SAÚDE: 10/2021 - 09/09/2021** FORNEC/DOADOR: **MULTIFARMA COMERCIAL LTDA**
ENTRADA: **44423** OBS:

ITEM DE ESTOQUE	ITEM GENÉRICO	LOTE	VALIDADE	QTDE	VL UNIT	TOTAL
PROPRANOLOL, CLORIDRATO 40 MG (SANVAL) (7212)	PROPRANOLOL, CLORIDRATO 40 MG COMP (645)	AZ228	28/02/2023	100.000 CPR	0,044	4.400,00
						4.400,00

Este documento foi assinado eletronicamente por ROSIVANA [illegible] LIMA.
Para verificar as assinaturas vá ao site https://sistemas.pmfi.pr.gov.br/sidpublico/verificar e utilize o código [illegible].

DATA: **09/09/2021 10:00** TIPO: **Nota fiscal** LOCAL: **ALMOXARIFADO D** USUÁRIO: **fernanda.fcbr** **NOTA FISCAL CONSÓRCIO PARANÁ SAÚDE: 11988 - 30/08/2021 / LOTE CONSORCIO PARANÁ SAÚDE: 10/2021 - 09/09/2021** FORNEC/DOADOR: **CIRURGICA BIOMEDICA**
ENTRADA: **44424** OBS:

ITEM DE ESTOQUE	ITEM GENÉRICO	LOTE	VALIDADE	QTDE	VL UNIT	TOTAL
NORETISTERONA + ESTRADIOL 50 + 5 MG/ML (MABRA) (870)	NORETISTERONA + ESTRADIOL 50 + 5 MG / ML (MESIGYNA) (1012)	4MC12	30/11/2022	400 AMP	12,799	5.119,60
						5.119,60

DATA: **09/09/2021 10:10** TIPO: **Nota fiscal** LOCAL: **ALMOXARIFADO D** USUÁRIO: **fernanda.fcbr** **NOTA FISCAL CONSÓRCIO PARANÁ SAÚDE: 699746 - 31/08/2021 / LOTE CONSORCIO PARANÁ SAÚDE: 10/2021 - 09/09/2021** FORNEC/DOADOR: **CIMED INDUSTRIA DE MEDICAMENTOS LTDA**
ENTRADA: **44425** OBS:

ITEM DE ESTOQUE	ITEM GENÉRICO	LOTE	VALIDADE	QTDE	VL UNIT	TOTAL
SINVASTATINA 40 MG (CIMED) (8035)	SINVASTATINA 40 MG COMP (661)	2116486	30/07/2023	210.000 CPR	0,1223333	25.690,00
DOXAZOSINA, MESILATO 2 MG (CIMED) (9153)	DOXAZOSINA, MESILATO 2 MG COMP (592)	2117160	30/08/2023	90.000 CPR	0,06	5.400,00
ACICLOVIR 200 MG COMPRIMIDO (CIMED) (1149)	ACICLOVIR 200 MG COMP (392)	2111496	30/05/2023	24.000 CPR	0,144	3.456,00
						34.546,00

DATA: **09/09/2021 10:40** TIPO: **Nota fiscal** LOCAL: **ALMOXARIFADO D** USUÁRIO: **fernanda.fcbr** **NOTA FISCAL CONSÓRCIO PARANÁ SAÚDE: 850615 - 31/08/2021 / LOTE CONSORCIO PARANÁ SAÚDE: 10/2021 - 09/09/2021** FORNEC/DOADOR: **PRATI DONADUZZI -**
ENTRADA: **44430** OBS:

ITEM DE ESTOQUE	ITEM GENÉRICO	LOTE	VALIDADE	QTDE	VL UNIT	TOTAL
ALBENDAZOL 400 MG (PRATI) (555)	ALBENDAZOL 400 MG COMP (402)	21E932	30/05/2023	5.000 CPR	0,3052	1.526,00
ALBENDAZOL 40 MG / ML (PRATI) (554)	ALBENDAZOL 40 MG / ML FRASCO (401)	21G822	30/06/2023	2.000 FR	0,9166	1.833,20
ALOPURINOL 300 MG (PRATI) (558)	ALOPURINOL 300 MG COMP (405)	21G95F	30/06/2023	20.000 CPR	0,24	4.800,00
AZITROMICINA 500 MG (PRATI) (9016)	AZITROMICINA 500 MG COMP (423)	21G260	30/06/2023	9.000 CPR	0,7648	6.883,20
DEXCLORFENIRAMINA, MALEATO 2 MG / 5 ML FRASCO (PRATI) (649)	DEXCLORFENIRAMINA, MALEATO 2 MG / 5 ML FRASCO (495)	21G64F	30/07/2023	2.000 FR	1,00	2.000,00
METRONIDAZOL 500 MG / 5 G - 50 G (PRATI) (759)	METRONIDAZOL 500 MG / 5 G -50 G BISNAGA C/ 10 APLICADORES (602)	21h043	30/07/2023	1.000 BSN	4,50	4.500,00
METRONIDAZOL 250 MG (PRATI) (758)	METRONIDAZOL 250 MG COMP (601)	21G078	30/06/2023	15.000 CPR	0,12	1.800,00
FUROSEMIDA 40 MG (PRATI DONADUZZI) (6949)	FUROSEMIDA 40 MG COMP (543)	21G82J	30/07/2023	100.000 CPR	0,0530	5.300,00
AZITROMICINA 600MG SUSP ORAL FRASCO 15ML (PRATI) (6867)	AZITROMICINA 600MG SUSP ORAL FRASCO 15ML (1244)	21H001	30/07/2023	50 FR	4,60	230,00
TIAMINA, CLORIDRATO 300 MG (PRATI) (9535)	TIAMINA, CLORIDRATO 300 MG (3549)	21G09C	30/06/2023	4.800 CPR	0,20	960,00
						29.832,40

DATA: **09/09/2021 11:23** TIPO: **Nota fiscal** LOCAL: **ALMOXARIFADO D** USUÁRIO: **fernanda.fcbr** **DEMONSTRATIVO 9ª RS: 508662 - 08/09/2021** FORNEC/DOADOR: **SECRETARIA DE ESTADO DA SAUDE DO PARANA - 9ª REGIONAL DE SAUDE**
ENTRADA: **44439** OBS:

ITEM DE ESTOQUE	ITEM GENÉRICO	LOTE	VALIDADE	QTDE	VL UNIT	TOTAL
BENZILPENICILINA BENZATINA 1.200.000 UI (SIFILIS -MS) (TEUTO) (1302)	BENZILPENICILINA BENZATINA 1.200.00 UI / ML FRASCO - AMPOLA (SIFILIS - MS) (939)	2505632	30/04/2022	300 FR/AMP	3,9840000	1.195,20
						1.195,20

Este documento foi assinado eletronicamente por ROSANA [illegible] LIMA.
Para verificar as assinaturas vá ao site https://sistemas.pmfi.pr.gov.br/sipublico/verificar e utilize o código [illegible].

DATA: **09/09/2021 11:28** TIPO: **Nota fiscal** LOCAL: **ALMOXARIFADO D** USUÁRIO: **fernanda.fcbr** **DEMONSTRATIVO 9ª RS: 508785 - 08/09/2021** FORNEC/DOADOR: **SECRETARIA DE ESTADO DA SAUDE DO PARANA - 9ª REGIONAL DE SAUDE**
ENTRADA: **44441** OBS:

ITEM DE ESTOQUE	ITEM GENÉRICO	LOTE	VALIDADE	QTDE	VL UNIT	TOTAL
INSULINA REGULAR (9ªRS) 100 UI/10 ML FRASCO (NOVO NORDISK) (861)	INSULINA REGULAR (9ªRS) 100 UI/10 ML FRASCO (1128)	KS6AV58	30/06/2022	10 FR	10,0830000	100,83
INSULINA REGULAR (9ª RS) 100UI / 3ML CANETA (NOVO NORDISK) (7184)	INSULINA REGULAR (9ª RS) 100UI / 3ML CANETA (2178)	KR75S82	30/01/2023	367 UN	10,1700272	3.732,40
						3.833,23

DATA: **09/09/2021 13:57** TIPO: **Nota fiscal** LOCAL: **ALMOXARIFADO D** USUÁRIO: **barbara.bap** **NOTA FISCAL CONSÓRCIO PARANÁ SAÚDE: 851036 - 31/08/2021 / LOTE CONSORCIO PARANÁ SAÚDE: 10/2021 - 09/09/2021** FORNEC/DOADOR: **PRATI DONADUZZI -**
ENTRADA: **44473** OBS:

ITEM DE ESTOQUE	ITEM GENÉRICO	LOTE	VALIDADE	QTDE	VL UNIT	TOTAL
IBUPROFENO 600 MG (PRATI) (721)	IBUPROFENO 600 MG COMP (568)	21H904	30/08/2023	400.000 CPR	0,1581	63.240,00
SULFAMETOXAZOL + TRIMETROPRIMA 400 MG + 80 MG (PRATI) (827)	SULFAMETOXAZOL + TRIMETROPRIMA 400 MG + 80 MG COMP (667)	21H697	30/07/2023	25.000 CPR	0,1125	2.812,50
						66.052,50

Total compra: 211.100,58

DATA: **10/09/2021 08:15** TIPO: **Nota fiscal** LOCAL: **ALMOXARIFADO D** USUÁRIO: **michele.mgb** **NOTA FISCAL CONSÓRCIO PARANÁ SAÚDE: 019352 - 01/09/2021 / LOTE CONSORCIO PARANÁ SAÚDE: 10/2021 - 10/09/2021** FORNEC/DOADOR: **BASCEL SOLUCOES**
ENTRADA: **44521** OBS:

ITEM DE ESTOQUE	ITEM GENÉRICO	LOTE	VALIDADE	QTDE	VL UNIT	TOTAL
METOCLOPRAMIDA, CLORIDRATO 10 MG (BELFAR) (7579)	METOCLOPRAMIDA, CLORIDRATO 10 MG COMP (597)	071143	30/07/2023	80.000 CPR	0,0638	5.104,00
						5.104,00

Total compra: 5.104,00

DATA: **13/09/2021 10:43** TIPO: **Nota fiscal** LOCAL: **ALMOXARIFADO D** USUÁRIO: **fernanda.fcbr** **NOTA FISCAL CONSÓRCIO PARANÁ SAÚDE: 184447 - 09/09/2021 / LOTE CONSORCIO PARANÁ SAÚDE: 10/2021 - 13/09/2021** FORNEC/DOADOR: **PONTAMED**
ENTRADA: **44664** OBS:

ITEM DE ESTOQUE	ITEM GENÉRICO	LOTE	VALIDADE	QTDE	VL UNIT	TOTAL
ITRACONAZOL 100 MG (GEOLAB) (7004)	ITRACONAZOL 100 MG COMP (574)	2109594	30/07/2023	1.000 CAP	0,66375	663,75
DEXAMETASONA 4 MG COMP (TEUTO) (646)	DEXAMETASONA 4 MG COMP (492)	94580045	30/07/2023	1.200 CPR	0,25	300,00
CARBAMAZEPINA 200 MG (TEUTO) (919)	CARBAMAZEPINA 200 MG COMP (444)	31223430	30/07/2023	90.000 CPR	0,1477	13.293,00
ANLODIPINO, BESILATO 5 MG (GEOLAB) (1431)	ANLODIPINO, BESILATO 5 MG COMP (417)	2105693	30/04/2023	250.000 CPR	0,0332000	8.300,00
						22.556,75

Este documento foi assinado eletronicamente por [illegible] LIMA.
Para verificar as assinaturas vá ao site https://sistemas.pmfi.pr.gov.br/sidpublico/verificar e utilize o código [illegible].

DATA: **13/09/2021 12:25** TIPO: **Nota fiscal** LOCAL: **ALMOXARIFADO D** USUÁRIO: **fernanda.fcbr** **NOTA FISCAL CONSÓRCIO PARANÁ SAÚDE: 154826 - 08/09/2021 / LOTE CONSORCIO PARANÁ SAÚDE: 10/2021 - 13/09/2021** FORNEC/DOADOR: **CIAMED**
ENTRADA: **44683** OBS:

ITEM DE ESTOQUE	ITEM GENÉRICO	LOTE	VALIDADE	QTDE	VL UNIT	TOTAL
ÁCIDO VALPRÓICO 250 MG CAP (ABBOTT) (1165)	ACIDO VALPROICO 250 MG CÁPSULA (396)	1158136	30/03/2023	56.000 CAP	0,1587000	8.887,20
						8.887,20

DATA: **13/09/2021 12:30** TIPO: **Nota fiscal** LOCAL: **ALMOXARIFADO D** USUÁRIO: **fernanda.fcbr** **NOTA FISCAL CONSÓRCIO PARANÁ SAÚDE: 002845 - 09/09/2021 / LOTE CONSORCIO PARANÁ SAÚDE: 10/2021 - 13/09/2021** FORNEC/DOADOR: **JETHAMED PRODUTOS HOSPITALARES**
ENTRADA: **44684** OBS:

ITEM DE ESTOQUE	ITEM GENÉRICO	LOTE	VALIDADE	QTDE	VL UNIT	TOTAL
MICONAZOL, NITRATO CREME DERMATOLÓGICO 2% (HIPOLABOR) (6857)	MICONAZOL, NITRATO CREME DERMATOLÓGICO 2 % BISNAGA COM NO MÍNIMO 28 G (603)	205/21	30/05/2023	1.500 BSN	1,89	2.835,00
						2.835,00

DATA: **13/09/2021 12:34** TIPO: **Nota fiscal** LOCAL: **ALMOXARIFADO D** USUÁRIO: **fernanda.fcbr** **NOTA FISCAL CONSÓRCIO PARANÁ SAÚDE: 699767 - 31/08/2021 / LOTE CONSORCIO PARANÁ SAÚDE: 10/2021 - 13/09/2021** FORNEC/DOADOR: **CIMED INDUSTRIA DE MEDICAMENTOS LTDA**
ENTRADA: **44686** OBS:

ITEM DE ESTOQUE	ITEM GENÉRICO	LOTE	VALIDADE	QTDE	VL UNIT	TOTAL
SINVASTATINA 20 MG (CIMED) (6505)	SINVASTATINA 20 MG COMP (660)	2117154	30/07/2023	150.000 CPR	0,0810	12.150,00
						12.150,00

DATA: **13/09/2021 12:44** TIPO: **Nota fiscal** LOCAL: **ALMOXARIFADO D** USUÁRIO: **fernanda.fcbr** **NOTA FISCAL CONSÓRCIO PARANÁ SAÚDE: 699769 - 31/08/2021 / LOTE CONSORCIO PARANÁ SAÚDE: 10/2021 - 13/09/2021** FORNEC/DOADOR: **CIMED INDUSTRIA DE MEDICAMENTOS LTDA**
ENTRADA: **44690** OBS:

ITEM DE ESTOQUE	ITEM GENÉRICO	LOTE	VALIDADE	QTDE	VL UNIT	TOTAL
METOCLOPRAMIDA, CLORIDRATO 4 MG / ML 10 ML (CIMED) (9666)	METOCLOPRAMIDA, CLORIDRATO 4 MG / ML FRASCO 10 ML (598)	2104597	30/03/2023	400 FR	1,05	420,00
AMOXICILINA 250 MG / 5 ML - FRS 150 ML (CIMED) (6964)	AMOXICILINA 250 MG / 5 ML FRASCO 150 ML (413)	2019242	30/09/2022	1.000 FR	3,44	3.440,00
						3.860,00
						Total compra: 50.288,95

DATA: **14/09/2021 10:17** TIPO: **Nota fiscal** LOCAL: **ALMOXARIFADO D** USUÁRIO: **fernanda.fcbr** **NOTA FISCAL CONSÓRCIO PARANÁ SAÚDE: 852845 - 06/09/2021 / LOTE CONSORCIO PARANÁ SAÚDE: 10/2021 - 14/09/2021** FORNEC/DOADOR: **PRATI DONADUZZI -**
ENTRADA: **44762** OBS:

ITEM DE ESTOQUE	ITEM GENÉRICO	LOTE	VALIDADE	QTDE	VL UNIT	TOTAL
MICONAZOL, NITRATO VAGINAL 80 G (PRATI) (761)	MICONAZOL, NITRATO 80 G CREME VAGINAL C/ 14 APLICADORES (604)	21H60J	30/08/2023	1.500 BSN	5,63	8.445,00
						8.445,00

Este documento foi assinado eletronicamente por ROSIVANA [illegible] LIMA.
Para verificar as assinaturas vá ao site https://sistemas.pmfi.pr.gov.br/sidpublico/verificar e utilize o código [illegible].

DATA: **14/09/2021 12:32** TIPO: **Nota fiscal** LOCAL: **ALMOXARIFADO D** USUÁRIO: **fernanda.fcbr** **EMPENHO: 13019 - 01/09/2021 / NOTA FISCAL: 13675 - 09/09/2021** FORNEC/DOADOR: **SUPPORT**
ENTRADA: **44815** OBS:

ITEM DE ESTOQUE	ITEM GENÉRICO	LOTE	VALIDADE	QTDE	VL UNIT	TOTAL
NUTRI FIBER 1.5 1000 ML (DANONE) (9668)	DIETA LIQUIDA PADRÃO 1,5 KCAL/ML HIPERCALORICA (2781)	21005	30/06/2022	600.000 LT	0,026	15.600,00
NEO ADVANCE 400GR LATA (DANONE) (1461)	(DIETA) FORMULA PÓ INFANTIL ESPECIALIZADA ALERGIA A BASE AMINOACIDOS ACIMA 1 ANO (1192)	101014041	30/07/2022	152 UN	199,20	30.278,40
PREGOMIN 400G (DANONE) (1358)	(DIETA) FORMULA PÓ INFANTIL ESPECIALIZADA ALERGIA EXTENSAMENTE HIDROLISADA (1489)	2022.08.31	30/08/2022	36 UN	91,44	3.291,84
						49.170,24

Total compra: 57.615,24

DATA: **15/09/2021 11:44** TIPO: **Nota fiscal** LOCAL: **ALMOXARIFADO D** USUÁRIO: **michele.mgb** **NOTA FISCAL CONSÓRCIO PARANÁ SAÚDE: 326443 - 14/09/2021 / LOTE CONSORCIO PARANÁ SAÚDE: 10/2021 - 15/09/2021** FORNEC/DOADOR: **SOMA/PR PRODUTOS HOSPITALARES**
ENTRADA: **44901** OBS:

ITEM DE ESTOQUE	ITEM GENÉRICO	LOTE	VALIDADE	QTDE	VL UNIT	TOTAL
NITROFURANTOÍNA 100 MG (TEUTO) (772)	NITROFURANTOÍNA 100 MG COMP (614)	6624155	30/07/2023	28.000 CPR	0,215	6.020,00
ÓLEO MINERAL 100 % FRS 100 ML (FARMAX) (9673)	ÓLEO MINERAL 100 % FRASCO MÍNIMO 100 ML (620)	0000000023	30/06/2024	144 FR	1,94	279,36
						6.299,36

DATA: **15/09/2021 15:28** TIPO: **Nota fiscal** LOCAL: **ALMOXARIFADO D** USUÁRIO: **barbara.bap** **NOTA FISCAL CONSÓRCIO PARANÁ SAÚDE: 111894 - 06/09/2021 / LOTE CONSORCIO PARANÁ SAÚDE: 10/2021 - 15/09/2021** FORNEC/DOADOR: **BIOLAB SANUS**
ENTRADA: **44933** OBS:

ITEM DE ESTOQUE	ITEM GENÉRICO	LOTE	VALIDADE	QTDE	VL UNIT	TOTAL
NORETISTERONA 0,35 MG (BIOLAB) (871)	NORETISTERONA 0.35 MG COMP (711)	1060666	30/04/2023	700 CPR	0,1540429	107,83
						107,83

DATA: **15/09/2021 15:34** TIPO: **Nota fiscal** LOCAL: **ALMOXARIFADO D** USUÁRIO: **barbara.bap** **NOTA FISCAL CONSÓRCIO PARANÁ SAÚDE: 414623 - 30/08/2021 / LOTE CONSORCIO PARANÁ SAÚDE: 10/2021 - 14/09/2021** FORNEC/DOADOR: **GEOLAB -**
ENTRADA: **44935** OBS:

ITEM DE ESTOQUE	ITEM GENÉRICO	LOTE	VALIDADE	QTDE	VL UNIT	TOTAL
AMIODARONA, CLORIDRATO 200 MG (GEOLAB) (561)	AMIODARONA, CLORIDRATO 200 MG COMP (408)	2104278	30/03/2023	60.000 CPR	0,5028	30.168,00
CAPTOPRIL 25 MG (GEOLAB) (594)	CAPTOPRIL 25 MG COMP (442)	2110740	30/08/2023	2.250 CPR	0,0262978	59,17
						30.227,17

Este documento foi assinado eletronicamente por [illegible] LIMA.
Para verificar as assinaturas vá ao site https://sistemas.pmfi.pr.gov.br/sidpublico/verificar e utilize o código [illegible].

DATA: **15/09/2021 15:41** TIPO: **Nota fiscal** LOCAL: **ALMOXARIFADO D** USUÁRIO: **barbara.bap** **NOTA FISCAL CONSÓRCIO PARANÁ SAÚDE: 537886 - 03/09/2021 / LOTE CONSORCIO PARANÁ SAÚDE: 10/2021 - 14/09/2021** FORNEC/DOADOR: **UNIAO QUIMICA FARMACEUTICA NACIONAL S A -**
ENTRADA: **44936** OBS:

ITEM DE ESTOQUE	ITEM GENÉRICO	LOTE	VALIDADE	QTDE	VL UNIT	TOTAL
CLORPROMAZINA, CLORIDRATO 100 MG (UNIÃO QUIMICA) (918)	CLORPROMAZINA, CLORIDRATO 100 MG COMP (481)	2127826	30/07/2023	25.000 CPR	0,206	5.150,00
FENOBARBITAL 40 MG / ML FRASCO 20ML (UNIÃO QUIMICA) (684)	FENOBARBITAL 40 MG / ML FRASCO (531)	2125970	30/07/2023	300 FR	3,53	1.059,00
HALOPERIDOL 2 MG / ML(UNIÃO QUIMICA) (706)	HALOPERIDOL 2 MG / ML FRASCO (553)	2117121	30/06/2023	50 FR	2,50	125,00
SULFADIAZINA DE PRATA 30 G 1% (UNIAO QUIMICA) (7787)	SULFADIAZINA DE PRATA 30 G 1% BISNAGA (2599)	2123610	30/06/2023	700 BSN	3,9613	2.772,91
						9.106,91

DATA: **15/09/2021 15:45** TIPO: **Nota fiscal** LOCAL: **ALMOXARIFADO D** USUÁRIO: **barbara.bap** **NOTA FISCAL CONSÓRCIO PARANÁ SAÚDE: 184690 - 14/09/2021 / LOTE CONSORCIO PARANÁ SAÚDE: 06/2021 - 15/09/2021** FORNEC/DOADOR: **PONTAMED**
ENTRADA: **44939** OBS:

ITEM DE ESTOQUE	ITEM GENÉRICO	LOTE	VALIDADE	QTDE	VL UNIT	TOTAL
OMEPRAZOL 20 MG (PHARLAB) (1127)	OMEPRAZOL 20 MG CÁPSULA (621)	21003701	30/07/2023	178.080 CAP	0,0797394	14.200,00
						14.200,00

DATA: **15/09/2021 16:24** TIPO: **Nota fiscal** LOCAL: **ALMOXARIFADO D** USUÁRIO: **barbara.bap** **NOTA FISCAL CONSÓRCIO PARANÁ SAÚDE: 66223 - 09/09/2021 / LOTE CONSORCIO PARANÁ SAÚDE: 10/2021 - 15/09/2021** FORNEC/DOADOR: **HIPOLABOR**
ENTRADA: **44945** OBS:

ITEM DE ESTOQUE	ITEM GENÉRICO	LOTE	VALIDADE	QTDE	VL UNIT	TOTAL
PREDNISOLONA, FOSFATO SÓDICO 3 MG / ML (HIPOLABOR) (7609)	PREDNISOLONA, FOSFATO SÓDICO 3 MG / ML FRASCO 60 ML (638)	0200/21	30/03/2023	800 FR	3,00	2.400,00
CARBAMAZEPINA 20 MG / ML (HIPOLABOR) (8278)	CARBAMAZEPINA 20 MG / ML FRASCO (445)	AZ512	30/04/2023	100 FR	5,99	599,00
						2.999,00

Total compra: 62.940,27

DATA: **16/09/2021 07:54** TIPO: **Nota fiscal** LOCAL: **ALMOXARIFADO D** USUÁRIO: **barbara.bap** **NOTA FISCAL CONSÓRCIO PARANÁ SAÚDE: 3072155 - 01/09/2021 / LOTE CONSORCIO PARANÁ SAÚDE: 11/2021 - 16/09/2021** FORNEC/DOADOR: **CRISTALIA -**
ENTRADA: **44964** OBS:

ITEM DE ESTOQUE	ITEM GENÉRICO	LOTE	VALIDADE	QTDE	VL UNIT	TOTAL
MORFINA, SULFATO 10 MG / ML AMP 1 ML (CRISTALIA) (767)	MORFINA, SULFATO 10 MG / ML AMPOLA 1 ML (609)	21070256	30/07/2023	1.350 AMP	3,05	4.117,50
						4.117,50

DATA: **16/09/2021 07:55** TIPO: **Nota fiscal** LOCAL: **ALMOXARIFADO D** USUÁRIO: **barbara.bap** **NOTA FISCAL CONSÓRCIO PARANÁ SAÚDE: 184448 - 09/09/2021 / LOTE CONSORCIO PARANÁ SAÚDE: 11/2021 - 16/09/2021** FORNEC/DOADOR: **PONTAMED**
ENTRADA: **44965** OBS:

ITEM DE ESTOQUE	ITEM GENÉRICO	LOTE	VALIDADE	QTDE	VL UNIT	TOTAL
HEPARINA SÓDICA 5000 UI FRS 5 ML (BLAU) (1335)	HEPARINA SÓDICA 5000 UI FRASCO 5 ML (559)	21061474	11/06/2023	1.500 FR	23,91	35.865,00
						35.865,00

Este documento foi assinado eletronicamente por ROSILVIA [illegible] LIMA.
Para verificar as assinaturas vá ao site https://sistemas.pmfi.pr.gov.br/sidpublico/verificar e utilize o código [illegible].

RELATÓRIO DE ENTRADAS - NO PERÍODO DE: 01/01/2021 até 31/12/2021
LOCAL: ALMOXARIFADO DE MEDICAMENTOS
TIPO: Nota fiscal
Tipo do relatório: Detalhado

DATA: **16/09/2021 11:38** TIPO: **Nota fiscal** LOCAL: **ALMOXARIFADO D** USUÁRIO: **fernanda.fcbr** **NOTA FISCAL CONSÓRCIO PARANÁ SAÚDE: 102386 - 31/08/2021 / LOTE CONSORCIO PARANÁ SAÚDE: 09/2021 - 16/09/2021** FORNEC/DOADOR: **SULMEDIC COMERCIAL**
ENTRADA: **45013** OBS:

ITEM DE ESTOQUE	ITEM GENÉRICO	LOTE	VALIDADE	QTDE	VL UNIT	TOTAL
CLOMIPRAMINA, CLORIDRATO 25 MG (EMS) (622)	CLOMIPRAMINA, CLORIDRATO 25 MG COMP (467)	2J3390	28/02/2023	14.000 CPR	0,596	8.344,00
						8.344,00

DATA: **16/09/2021 11:46** TIPO: **Nota fiscal** LOCAL: **ALMOXARIFADO D** USUÁRIO: **fernanda.fcbr** **NOTA FISCAL CONSÓRCIO PARANÁ SAÚDE: 102500 - 31/08/2021 / LOTE CONSORCIO PARANÁ SAÚDE: 10/2021 - 15/09/2021** FORNEC/DOADOR: **SULMEDIC COMERCIAL**
ENTRADA: **45015** OBS:

ITEM DE ESTOQUE	ITEM GENÉRICO	LOTE	VALIDADE	QTDE	VL UNIT	TOTAL
CLOMIPRAMINA, CLORIDRATO 25 MG (EMS) (622)	CLOMIPRAMINA, CLORIDRATO 25 MG COMP (467)	2J3390	28/02/2023	15.000 CPR	0,596	8.940,00
MEDROXIPROGESTERONA, ACETATO 150 MG / ML (EMS) (7625)	MEDROXIPROGESTERONA, ACETATO 150 MG / ML AMPOLA (709)	2E1216.1	30/04/2023	600 AMP	13,80	8.280,00
						17.220,00

DATA: **16/09/2021 11:49** TIPO: **Nota fiscal** LOCAL: **ALMOXARIFADO D** USUÁRIO: **fernanda.fcbr** **NOTA FISCAL CONSÓRCIO PARANÁ SAÚDE: 54324 - 31/08/2021 / LOTE CONSORCIO PARANÁ SAÚDE: 10/2021 - 16/09/2021** FORNEC/DOADOR: **ATONS DO BRASIL**
ENTRADA: **45019** OBS:

ITEM DE ESTOQUE	ITEM GENÉRICO	LOTE	VALIDADE	QTDE	VL UNIT	TOTAL
CARVEDILOL 25 MG (EMS) (7541)	CARVEDILOL 25 MG COMP (451)	2E1325	28/02/2023	60.000 CPR	0,1599	9.594,00
						9.594,00

DATA: **16/09/2021 11:59** TIPO: **Nota fiscal** LOCAL: **ALMOXARIFADO D** USUÁRIO: **fernanda.fcbr** **NOTA FISCAL CONSÓRCIO PARANÁ SAÚDE: 577 - 06/09/2021 / LOTE CONSORCIO PARANÁ SAÚDE: 10/2021 - 16/09/2021** FORNEC/DOADOR: **BIONATUS HOSPITALAR**
ENTRADA: **45029** OBS:

ITEM DE ESTOQUE	ITEM GENÉRICO	LOTE	VALIDADE	QTDE	VL UNIT	TOTAL
CARBONATO DE CALCIO 600MG + VITAMINA D 400 UI (BIONATUS) (7962)	CARBONATO DE CALCIO 600 MG + VITAMINA D 400 UI COMP (2588)	B21H5939	31/08/2023	75.735 CPR	0,118	8.936,73
CARBONATO DE CALCIO 600MG + VITAMINA D 400 UI (BIONATUS) (7962)	CARBONATO DE CALCIO 600 MG + VITAMINA D 400 UI COMP (2588)	B21H5940	31/08/2023	24.255 CPR	0,118	2.862,09
						11.798,82

DATA: **16/09/2021 12:29** TIPO: **Nota fiscal** LOCAL: **ALMOXARIFADO D** USUÁRIO: **fernanda.fcbr** **DEMONSTRATIVO 9ª RS: 510568 - 14/09/2021** FORNEC/DOADOR: **SECRETARIA DE ESTADO DA SAUDE DO PARANA - 9ª REGIONAL DE SAUDE**
ENTRADA: **45032** OBS:

ITEM DE ESTOQUE	ITEM GENÉRICO	LOTE	VALIDADE	QTDE	VL UNIT	TOTAL
IMUNOGLOBULINA 300 MCG (CSL BEHRING) (1152)	IMUNOGLOBULINA 300 MCG (1142)	P100225063	30/04/2023	30 UN	203,80	6.114,00
						6.114,00

Este documento foi assinado eletronicamente por ROSEMARA [illegible] LIMA.
Para verificar as assinaturas vá ao site https://sistemas.pmfi.pr.gov.br/sidpublico/verificar e utilize o código [illegible].

RELATÓRIO DE ENTRADAS - NO PERÍODO DE: 01/01/2021 até 31/12/2021
LOCAL: ALMOXARIFADO DE MEDICAMENTOS
TIPO: Nota fiscal
Tipo do relatório: Detalhado

DATA: **16/09/2021 12:31** TIPO: **Nota fiscal** LOCAL: **ALMOXARIFADO D** USUÁRIO: **fernanda.fcbr** **DEMONSTRATIVO 9ª RS: 511438 - 16/09/2021** FORNEC/DOADOR: **SECRETARIA DE ESTADO DA SAUDE DO PARANA - 9ª REGIONAL DE SAUDE**
ENTRADA: **45033** OBS:

ITEM DE ESTOQUE	ITEM GENÉRICO	LOTE	VALIDADE	QTDE	VL UNIT	TOTAL
DIU - DISPOSITIVO INTRAUTERINO DE COBRE (858)	DIU - DISPOSITIVO INTRAUTERINO DE COBRE (698)	202278	30/10/2027	60 UN	11,2998333	677,99
BUPROPIONA 150 MG (EUROFARMA) (7523)	BUPROPIONA 150 MG COMP (694)	661057	30/01/2022	2.400 CPR	0,17	408,00
						1.085,99

Total compra: 94.139,31

DATA: **17/09/2021 07:44** TIPO: **Nota fiscal** LOCAL: **ALMOXARIFADO D** USUÁRIO: **barbara.bap** **EMPENHO: 13320/21 - 09/09/2021 / NOTA FISCAL: 63590 - 14/09/2021** FORNEC/DOADOR: **DIMEVA**
ENTRADA: **45074** OBS:

ITEM DE ESTOQUE	ITEM GENÉRICO	LOTE	VALIDADE	QTDE	VL UNIT	TOTAL
METILFENIDATO, CLORIDRATO 10 MG (EMS) (7634)	METILFENIDATO, CLORIDRATO 10 MG COMP (596)	2J7221	30/05/2023	49.980 CPR	0,45	22.491,00
						22.491,00

DATA: **17/09/2021 11:47** TIPO: **Nota fiscal** LOCAL: **ALMOXARIFADO D** USUÁRIO: **fernanda.fcbr** **NOTA FISCAL CONSÓRCIO PARANÁ SAÚDE: 15397 - 15/09/2021 / LOTE CONSORCIO PARANÁ SAÚDE: 10/2021 - 17/09/2021** FORNEC/DOADOR: **IFAL IND E COM DE PRODUTOS FARMACEUTICOS LTDA**
ENTRADA: **45128** OBS:

ITEM DE ESTOQUE	ITEM GENÉRICO	LOTE	VALIDADE	QTDE	VL UNIT	TOTAL
SAIS P/ REIDRATAÇÃO ORAL 27,9 G (IFAL) (7629)	SAIS PARA REIDRATAÇÃO ORAL 27.9 G SACHÊ (654)	46521	30/09/2023	12.800 SCH	0,56	7.168,00
SAIS P/ REIDRATAÇÃO ORAL 27,9 G (IFAL) (7629)	SAIS PARA REIDRATAÇÃO ORAL 27.9 G SACHÊ (654)	46921	30/09/2023	2.200 SCH	0,56	1.232,00
PERMETRINA 5 % LOÇÃO 60 ML (IFAL) (894)	PERMETRINA 5 % LOÇÃO 50 MG / ML FRASCO 60 ML (944)	46821	30/09/2024	800 FR	2,3910	1.912,80
						10.312,80

Total compra: 32.803,80

DATA: **20/09/2021 08:39** TIPO: **Nota fiscal** LOCAL: **ALMOXARIFADO D** USUÁRIO: **fernanda.fcbr** **NOTA FISCAL CONSÓRCIO PARANÁ SAÚDE: 167190 - 16/09/2021 / LOTE CONSORCIO PARANÁ SAÚDE: 10/2021 - 20/09/2021** FORNEC/DOADOR: **NUNESFARMA DISTRIBUIDORA DE PRODUTOS FARMAC. LTDA**
ENTRADA: **45220** OBS:

ITEM DE ESTOQUE	ITEM GENÉRICO	LOTE	VALIDADE	QTDE	VL UNIT	TOTAL
SULFATO FERROSO 40 MG (NUNES FARMA) (831)	SULFATO FERROSO 40 MG COMP (671)	IT10044	30/03/2024	100.000 CPR	0,0299	2.990,00
CARBONATO DE CÁLCIO 500 MG (1250 MG) (NUNESFARMA) (599)	CARBONATO DE CALCIO 500 MG (1250 MG) COMP (447)	NT10212	30/04/2024	80.000 CPR	0,28	22.400,00
						25.390,00

DATA: **20/09/2021 08:47** TIPO: **Nota fiscal** LOCAL: **ALMOXARIFADO D** USUÁRIO: **fernanda.fcbr** **EMPENHO: 13318 - 09/09/2021 / NOTA FISCAL: 855864 - 14/09/2021** FORNEC/DOADOR: **PRATI DONADUZZI -**
ENTRADA: **45221** OBS:

ITEM DE ESTOQUE	ITEM GENÉRICO	LOTE	VALIDADE	QTDE	VL UNIT	TOTAL
RISPERIDONA 1 MG (PRATI) (8886)	RISPERIDONA 1 MG COMP (651)	21T129	30/08/2023	78.000 CPR	0,085	6.630,00
						6.630,00

Este documento foi assinado eletronicamente por ROSIVANA [illegible] LIMA.
Para verificar as assinaturas vá ao site https://sistemas.pmfi.pr.gov.br/sidpublico/verificar e utilize o código [illegible].

DATA: **20/09/2021 12:18** TIPO: **Nota fiscal** LOCAL: **ALMOXARIFADO D** USUÁRIO: **fernanda.fcbr** **EMPENHO: 11272/2021 - 20/09/2021 / NOTA FISCAL: 129765 - 16/09/2021** FORNEC/DOADOR: **STOCK MED**
ENTRADA: **45261** OBS:

ITEM DE ESTOQUE	ITEM GENÉRICO	LOTE	VALIDADE	QTDE	VL UNIT	TOTAL
ACIDO FOLICO 5 MG COMP (HIPOLABOR) (7956)	ACIDO FOLICO 5 MG COMP (393)	1174/19	31/10/2021	8.000 CPR	0,036	288,00
						288,00

DATA: **20/09/2021 12:58** TIPO: **Nota fiscal** LOCAL: **ALMOXARIFADO D** USUÁRIO: **fernanda.fcbr** **NOTA FISCAL CONSÓRCIO PARANÁ SAÚDE: 5485 - 16/09/2021 / LOTE CONSORCIO PARANÁ SAÚDE: 10/2021 - 20/09/2021** FORNEC/DOADOR: **CONSULFARMA MEDICAMENTOS**
ENTRADA: **45264** OBS:

ITEM DE ESTOQUE	ITEM GENÉRICO	LOTE	VALIDADE	QTDE	VL UNIT	TOTAL
CLORETO DE SÓDIO NASAL 30 ML (AIRELA) (8938)	CLORETO DE SÓDIO NASAL 30 ML (3465)	21H0235	30/08/2023	300 FR	0,71	213,00
						213,00

Total compra: 32.521,00

DATA: **21/09/2021 08:13** TIPO: **Nota fiscal** LOCAL: **ALMOXARIFADO D** USUÁRIO: **fernanda.fcbr** **NOTA FISCAL CONSÓRCIO PARANÁ SAÚDE: 539231 - 14/09/2021 / LOTE CONSORCIO PARANÁ SAÚDE: 10/2021 - 21/09/2021** FORNEC/DOADOR: **UNIAO QUIMICA FARMACEUTICA NACIONAL S A**
ENTRADA: **45307** OBS:

ITEM DE ESTOQUE	ITEM GENÉRICO	LOTE	VALIDADE	QTDE	VL UNIT	TOTAL
TIMOLOL, MALEATO 0,5 % (UNIÃO QUIMICA) (7948)	TIMOLOL, MALEATO 0.5 % SOLUÇÃO OFTÁLMICA 5 ML (680)	2127107	30/07/2023	300 FR	2,10	630,00
						630,00

DATA: **21/09/2021 08:36** TIPO: **Nota fiscal** LOCAL: **ALMOXARIFADO D** USUÁRIO: **fernanda.fcbr** **NOTA FISCAL CONSÓRCIO PARANÁ SAÚDE: 3204 - 16/09/2021 / LOTE CONSORCIO PARANÁ SAÚDE: 10/2021 - 21/09/2021** FORNEC/DOADOR: **JETHAMED PRODUTOS HOSPITALARES**
ENTRADA: **45309** OBS:

ITEM DE ESTOQUE	ITEM GENÉRICO	LOTE	VALIDADE	QTDE	VL UNIT	TOTAL
DIGOXINA 0,25 MG (PHARLAB) (654)	DIGOXINA 0.25 MG COMP (500)	21000850	28/02/2023	15.000 CPR	0,08200	1.230,00
						1.230,00

DATA: **21/09/2021 08:49** TIPO: **Nota fiscal** LOCAL: **ALMOXARIFADO D** USUÁRIO: **fernanda.fcbr** **EMPENHO: 13017/2021 - 21/09/2021 / NOTA FISCAL: 15013 - 13/09/2021** FORNEC/DOADOR: **PRODIET NUTRICAO CLINICA LTDA**
ENTRADA: **45313** OBS:

ITEM DE ESTOQUE	ITEM GENÉRICO	LOTE	VALIDADE	QTDE	VL UNIT	TOTAL
TROPHIC FIBER 1.920 KG (PRODIET) (9487)	(DIETA) ALIMENTO PÓ PADRÃO 1.0 A 1.2 KCAL/ML COM FIBRAS (1188)	210052514	30/03/2023	32 UN	95,6159375	3.059,71
						3.059,71

DATA: **21/09/2021 08:54** TIPO: **Nota fiscal** LOCAL: **ALMOXARIFADO D** USUÁRIO: **fernanda.fcbr** **NOTA FISCAL CONSÓRCIO PARANÁ SAÚDE: 856222 - 15/09/2021 / LOTE CONSORCIO PARANÁ SAÚDE: 10/2021 - 21/09/2021** FORNEC/DOADOR: **PRATI DONADUZZI -**
ENTRADA: **45316** OBS:

ITEM DE ESTOQUE	ITEM GENÉRICO	LOTE	VALIDADE	QTDE	VL UNIT	TOTAL
NISTATINA 100.000 UI / ML (PRATI) (771)	NISTATINA 100.000/ ML FRASCO (613)	21H64P	28/02/2023	500 FR	3,898	1.949,00
						1.949,00

Este documento foi assinado eletronicamente por ROSIVANA [illegible] LIMA.
Para verificar as assinaturas vá ao site https://sistemas.pmfi.pr.gov.br/sidpublico/verificar e utilize o código [illegible].

DATA: **21/09/2021 09:03** TIPO: **Nota fiscal** LOCAL: **ALMOXARIFADO D** USUÁRIO: **fernanda.fcbr** **NOTA FISCAL CONSÓRCIO PARANÁ SAÚDE: 856907 - 16/09/2021 / LOTE CONSORCIO PARANÁ SAÚDE: 10/2021 - 21/09/2021** FORNEC/DOADOR: **PRATI DONADUZZI -**
ENTRADA: **45319** OBS:

ITEM DE ESTOQUE	ITEM GENÉRICO	LOTE	VALIDADE	QTDE	VL UNIT	TOTAL
PARACETAMOL 500 MG (PRATI) (786)	PARACETAMOL 500 MG COMP (628)	21H46M	30/08/2023	90.000 CPR	0,089	8.010,00
PARACETAMOL 500 MG (PRATI) (786)	PARACETAMOL 500 MG COMP (628)	21H51M	30/08/2023	210.000 CPR	0,089	18.690,00
						26.700,00

DATA: **21/09/2021 13:15** TIPO: **Nota fiscal** LOCAL: **ALMOXARIFADO D** USUÁRIO: **fernanda.fcbr** **NOTA FISCAL CONSÓRCIO PARANÁ SAÚDE: 12084 - 10/09/2021 / LOTE CONSORCIO PARANÁ SAÚDE: 10/2021 - 21/09/2021** FORNEC/DOADOR: **CONQUISTA DISTRIBUIDORA DE MEDICAMENTOS E PRODUTOS HOSPITALARES LTDA - EPP**
ENTRADA: **45406** OBS:

ITEM DE ESTOQUE	ITEM GENÉRICO	LOTE	VALIDADE	QTDE	VL UNIT	TOTAL
IVERMECTINA 6 MG (VITAMEDIC) (728)	IVERMECTINA 6 MG COMP (575)	062789	30/07/2023	4.000 CPR	0,6922	2.768,80
						2.768,80

Total compra: 36.337,51

DATA: **22/09/2021 09:02** TIPO: **Nota fiscal** LOCAL: **ALMOXARIFADO D** USUÁRIO: **barbara.bap** FORNEC/DOADOR: **SINERGIA DISTRIBUICAO**
ENTRADA: **45445** OBS: **ITENS SOLICITADOS CONFORME OFÍCIO 1216/2021 DO HMPGL VIA CONVÊNIO ENTRE PMFI E CONSÓRCIO PARANÁ SAÚDE (PUBLICADO NO DO Nº 4206 DE 03/08/21)**

ITEM DE ESTOQUE	ITEM GENÉRICO	LOTE	VALIDADE	QTDE	VL UNIT	TOTAL
ROCURÔNIO, BROMETO 10 MG / ML C/ 5 ML (GLAND PHARMA) (9693)	ROCURÔNIO, BROMETO 10 MG / ML C/ 5 ML (3674)	RS133	30/05/2023	600 FR/AMP	19,44	11.664,00
						11.664,00

DATA: **22/09/2021 09:27** TIPO: **Nota fiscal** LOCAL: **ALMOXARIFADO D** USUÁRIO: **fernanda.fcbr** **NOTA FISCAL CONSÓRCIO PARANÁ SAÚDE: 130569 - 17/09/2021 / LOTE CONSORCIO PARANÁ SAÚDE: 10/2021 - 22/09/2021** FORNEC/DOADOR: **MERCO SOLUCOES EM SAUDE**
ENTRADA: **45449** OBS:

ITEM DE ESTOQUE	ITEM GENÉRICO	LOTE	VALIDADE	QTDE	VL UNIT	TOTAL
LEVOTIROXINA SÓDICA 100 MCG (SANOFI) (9067)	LEVOTIROXINA SÓDICA 100 MCG COMP (586)	BRA03499	31/08/2022	90.000 CPR	0,0556001	5.004,01
						5.004,01

DATA: **22/09/2021 09:38** TIPO: **Nota fiscal** LOCAL: **ALMOXARIFADO D** USUÁRIO: **fernanda.fcbr** **NOTA FISCAL CONSÓRCIO PARANÁ SAÚDE: 267322 - 10/09/2021 / LOTE CONSORCIO PARANÁ SAÚDE: 10/2021 - 22/09/2021** FORNEC/DOADOR: **FARMACE - INDUSTRIA QUIMICO-FARMACEUTICA CEARENSE LTDA-**
ENTRADA: **45451** OBS:

ITEM DE ESTOQUE	ITEM GENÉRICO	LOTE	VALIDADE	QTDE	VL UNIT	TOTAL
PARACETAMOL 200 MG / ML 10 ML (FARMACE) (787)	PARACETAMOL GOTAS 200 MG / ML FRASCO (629)	PC211255	30/09/2023	4.000 FR	0,76	3.040,00
DEXAMETASONA, FOSFATO DISSÓDICO 4 MG / ML 2,5 ML (FARMACE) (647)	DEXAMETASONA, FOSFATO DISSÓDICO 4 MG / ML AMPOLA 2,5 ML (493)	DX21H070	30/08/2023	4.000 AMP	0,59	2.360,00
DIPIRONA SÓDICA 500 MG / ML - GOTAS 10 ML (FARMACE) (660)	DIPIRONA SÓDICA 500 MG / ML GOTAS 10 ML FRASCO (507)	DS21H241	30/08/2023	1.500 FR	0,73	1.095,00
						6.495,00

Este documento foi assinado eletronicamente por ROSIVANA [illegible] LIMA.
Para verificar as assinaturas vá ao site https://sistemas.pmfi.pr.gov.br/sidpublico/verificar e utilize o código [illegible].

DATA: **22/09/2021 12:08** TIPO: **Nota fiscal** LOCAL: **ALMOXARIFADO D** USUÁRIO: **fernanda.fcbr** **NOTA FISCAL CONSÓRCIO PARANÁ SAÚDE: 326916 - 21/09/2021 / LOTE CONSORCIO PARANÁ SAÚDE: 10/2021 - 22/09/2021** FORNEC/DOADOR: **SOMA/PR PRODUTOS HOSPITALARES**
ENTRADA: **45484** OBS:

ITEM DE ESTOQUE	ITEM GENÉRICO	LOTE	VALIDADE	QTDE	VL UNIT	TOTAL
FLUOXETINA, CLORIDRATO 20 MG (TEUTO) (692)	FLUOXETINA, CLORIDRATO 20 MG CÁPSULA (539)	25723113	30/04/2023	231.000 CAP	0,0605	13.975,50
						13.975,50

DATA: **22/09/2021 12:22** TIPO: **Nota fiscal** LOCAL: **ALMOXARIFADO D** USUÁRIO: **fernanda.fcbr** **EMPENHO: 13323 - 09/09/2021 / NOTA FISCAL: 104098 - 20/09/2021** FORNEC/DOADOR: **PROHOSP DISTRIBUIDORA**
ENTRADA: **45485** OBS:

ITEM DE ESTOQUE	ITEM GENÉRICO	LOTE	VALIDADE	QTDE	VL UNIT	TOTAL
FENOBARBITAL 100 MG (GARDENAL-SANOFI) (7598)	FENOBARBITAL 100 MG COMP (DVFAR) (2530)	BRA02040	28/02/2023	360 CPR	0,27	97,20
						97,20

DATA: **22/09/2021 12:28** TIPO: **Nota fiscal** LOCAL: **ALMOXARIFADO D** USUÁRIO: **fernanda.fcbr** **NOTA FISCAL CONSÓRCIO PARANÁ SAÚDE: 689726 - 20/09/2021 / LOTE CONSORCIO PARANÁ SAÚDE: 10/2021 - 22/09/2021** FORNEC/DOADOR: **MEDILAR**
ENTRADA: **45486** OBS:

ITEM DE ESTOQUE	ITEM GENÉRICO	LOTE	VALIDADE	QTDE	VL UNIT	TOTAL
LACTULOSE 667 MG / ML FRASCO 200ML (ABBOTT) (6343)	LACTULOSE 667 MG / ML FRASCO (577)	1161383	31/03/2023	300 FR	10,00	3.000,00
						3.000,00

DATA: **22/09/2021 13:39** TIPO: **Nota fiscal** LOCAL: **ALMOXARIFADO D** USUÁRIO: **fernanda.fcbr** **NOTA FISCAL CONSÓRCIO PARANÁ SAÚDE: 207711 - 20/09/2021 / LOTE CONSORCIO PARANÁ SAÚDE: 10/2021 - 22/09/2021** FORNEC/DOADOR: **PROMEFARMA**
ENTRADA: **45496** OBS:

ITEM DE ESTOQUE	ITEM GENÉRICO	LOTE	VALIDADE	QTDE	VL UNIT	TOTAL
LEVODOPA 200 MG + BENSERAZIDA 50 MG COMP. BISSULCADO (ROCHE) (736)	LEVODOPA 200 MG + BENSERAZIDA 50 MG COMPRIMIDO BISSULCADO (581)	R1727R01	30/11/2022	6.000 CPR	0,8772	5.263,20
LIDOCAÍNA, CLORIDRATO GEL 2% 30 G (NEO QUÍMICA) (7098)	LIDOCAÍNA, CLORIDRATO 2 % GEL 30 G BISNAGA (590)	B20M1120	31/01/2023	1.000 BSN	2,1870000	2.187,00
PREDNISONA 20 MG (NEO QUIMICA) (1128)	PREDNISONA 20 MG COMP (639)	B21D1856	30/04/2024	19.420 CPR	0,1360999	2.643,06
PREDNISONA 20 MG (NEO QUIMICA) (1128)	PREDNISONA 20 MG COMP (639)	B21D1854	30/04/2024	15.580 CPR	0,1361001	2.120,44
FLUCONAZOL 150 MG (MEDQUÍMICA) (688)	FLUCONAZOL 150 MG CÁPSULA (535)	O10048	30/01/2023	2.000 CAP	0,3999	799,80
DEXCLORFENIRAMINA, MALEATO 2 MG (NEOQUÍMICA) (7567)	DEXCLORFENIRAMINA, MALEATO 2 MG COMP (494)	B20M0528	30/12/2022	50.000 CPR	0,0615	3.075,00
AMOXICILINA 500 MG (NEOQUÍMICA) (8977)	AMOXICILINA 500 MG CÁPSULA (415)	B20K3928	30/11/2022	51.000 CAP	0,145	7.395,00
HIDRÓXIDO DE ALUMÍNIO 60 MG / ML FRASCO (AIRELA) (8374)	HIDRÓXIDO DE ALUMÍNIO 60 MG / ML FRASCO (2776)	21F0242	30/06/2023	2.600 FR	2,3960	6.229,60
HIDRÓXIDO DE ALUMÍNIO 60 MG / ML FRASCO (AIRELA) (8374)	HIDRÓXIDO DE ALUMÍNIO 60 MG / ML FRASCO (2776)	21F0243	30/06/2023	400 FR	2,3960	958,40
LEVONORGESTREL 0,15 MG +ETINILESTRADIOL 0,03 MG (BIOLAB) (863)	LEVONORGESTREL 0.15 MG + ETINILESTRADIOL 0.03 MG (703)	1062543	31/05/2023	16.002 CPR	0,0697000	1.115,34
						31.786,84

Total compra: 72.022,55

Este documento foi assinado eletronicamente por ROSEMARY [illegible] LIMA.
Para verificar as assinaturas vá ao site https://sistemas.pmfi.pr.gov.br/sidpublico/verificar e utilize o código [illegible].

DATA: **23/09/2021 12:31** TIPO: **Nota fiscal** LOCAL: **ALMOXARIFADO D** USUÁRIO: **fernanda.fcbr** **EMPENHO: 13679 - 16/09/2021 / NOTA FISCAL: 327057 - 22/09/2021** FORNEC/DOADOR: **SOMA/PR PRODUTOS HOSPITALARES**
ENTRADA: **45556** OBS:

ITEM DE ESTOQUE	ITEM GENÉRICO	LOTE	VALIDADE	QTDE	VL UNIT	TOTAL
CARBONATO DE CALCIO 600MG + VITAMINA D 400 UI (UNICORP) (9199)	CARBONATO DE CALCIO 600 MG + VITAMINA D 400 UI COMP (2588)	001-21	30/07/2023	600 CPR	0,0947	56,82
FLUOXETINA, CLORIDRATO 20 MG (TEUTO) (692)	FLUOXETINA, CLORIDRATO 20 MG CÁPSULA (539)	25723113	30/04/2023	252.000 CAP	0,0599	15.094,80
ESPIRONOLACTONA 25 MG (ASPEN) (676)	ESPIRONOLACTONA 25 MG COMP (523)	B621027	30/04/2024	86.000 CPR	0,1333	11.463,80
METOCLOPRAMIDA, CLORIDRATO 10 MG (BELFAR) (7579)	METOCLOPRAMIDA, CLORIDRATO 10 MG COMP (597)	051183	30/05/2023	25.000 CPR	0,0857	2.142,50
						28.757,92

DATA: **23/09/2021 13:09** TIPO: **Nota fiscal** LOCAL: **ALMOXARIFADO D** USUÁRIO: **fernanda.fcbr** **DEMONSTRATIVO 9ª RS: 513908 - 23/09/2021** FORNEC/DOADOR: **SECRETARIA DE ESTADO DA SAUDE DO PARANA - 9ª REGIONAL DE SAUDE**
ENTRADA: **45560** OBS:

ITEM DE ESTOQUE	ITEM GENÉRICO	LOTE	VALIDADE	QTDE	VL UNIT	TOTAL
INSULINA NPH (9ª RS) 100UI / 3ML CANETA (NOVO NORDISK) (7183)	INSULINA NPH (9ª RS) 100UI / 3ML CANETA (2179)	LR77L47	31/05/2023	1.620 UN	10,1765988	16.486,09
INSULINA NPH (9ªRS) 100 UI/10 ML FRASCO (BAHIAFARMA) (6595)	INSULINA NPH (9ªRS) 100 UI /10 ML FRASCO (699)	89A1021A	30/06/2024	300 FR	10,30	3.090,00
INSULINA REGULAR (9ªRS) 100 UI/10 ML FRASCO (NOVO NORDISK) (861)	INSULINA REGULAR (9ªRS) 100 UI/10 ML FRASCO (1128)	KS6AV58	30/06/2022	25 FR	10,0832	252,08
						19.828,17

Total compra: 48.586,09

DATA: **24/09/2021 08:34** TIPO: **Nota fiscal** LOCAL: **ALMOXARIFADO D** USUÁRIO: **fernanda.fcbr** **NOTA FISCAL CONSÓRCIO PARANÁ SAÚDE: 709913 - 20/09/2021 / LOTE CONSORCIO PARANÁ SAÚDE: 10/2021 - 24/09/2021** FORNEC/DOADOR: **CIMED INDUSTRIA DE MEDICAMENTOS LTDA**
ENTRADA: **45608** OBS:

ITEM DE ESTOQUE	ITEM GENÉRICO	LOTE	VALIDADE	QTDE	VL UNIT	TOTAL
ENALAPRIL, MALEATO 20 MG (CIMED) (6783)	ENALAPRIL, MALEATO 20 MG COMP (517)	2117848	28/02/2023	150.000 CPR	0,0378000	5.670,00
						5.670,00

DATA: **24/09/2021 08:46** TIPO: **Nota fiscal** LOCAL: **ALMOXARIFADO D** USUÁRIO: **fernanda.fcbr** **EMPENHO: 6730/2021 - 20/05/2021 / NOTA FISCAL: 208146 - 22/09/2021** FORNEC/DOADOR: **PROMEFARMA**
ENTRADA: **45610** OBS:

ITEM DE ESTOQUE	ITEM GENÉRICO	LOTE	VALIDADE	QTDE	VL UNIT	TOTAL
CINARIZINA 75 MG (BRAINFARMA) (616)	CINARIZINA 75 MG COMP (461)	DFC0538A	28/02/2023	15.000 CPR	0,1374	2.061,00
						2.061,00

DATA: **24/09/2021 08:51** TIPO: **Nota fiscal** LOCAL: **ALMOXARIFADO D** USUÁRIO: **fernanda.fcbr** **NOTA FISCAL CONSÓRCIO PARANÁ SAÚDE: 857162 - 17/09/2021 / LOTE CONSORCIO PARANÁ SAÚDE: 10/2021 - 24/09/2021** FORNEC/DOADOR: **PRATI DONADUZZI -**
ENTRADA: **45611** OBS:

ITEM DE ESTOQUE	ITEM GENÉRICO	LOTE	VALIDADE	QTDE	VL UNIT	TOTAL
ATENOLOL 50 MG (PRATI) (573)	ATENOLOL 50 MG COMP (420)	21H95L	30/08/2023	240.000 CPR	0,0613	14.712,00
						14.712,00

Este documento foi assinado eletronicamente por ROSILVA [illegible] LIMA.
Para verificar as assinaturas vá ao site https://sistemas.pmfi.pr.gov.br/sidpublico/verificar e utilize o código [illegible].

DATA: **24/09/2021 08:56** TIPO: **Nota fiscal** LOCAL: **ALMOXARIFADO D** USUÁRIO: **fernanda.fcbr** **EMPENHO: 13714/2021 - 16/09/2021 / NOTA FISCAL: 108374 - 23/09/2021** FORNEC/DOADOR: **PROMEDIC**
ENTRADA: **45613** OBS:

ITEM DE ESTOQUE	ITEM GENÉRICO	LOTE	VALIDADE	QTDE	VL UNIT	TOTAL
DOXICICLINA, CLORIDRATO 100 MG (PHARLAB) (668)	DOXICICLINA, CLORIDRATO 100 MG COMP (515)	21002554	30/05/2023	2.200 CPR	0,18	396,00
						396,00

DATA: **24/09/2021 11:25** TIPO: **Nota fiscal** LOCAL: **ALMOXARIFADO D** USUÁRIO: **fernanda.fcbr** **NOTA FISCAL CONSÓRCIO PARANÁ SAÚDE: 5784 - 21/09/2021 / LOTE CONSORCIO PARANÁ SAÚDE: 10/2021 - 24/09/2021** FORNEC/DOADOR: **RG2S PRODUTOS DE SAÚDE**
ENTRADA: **45637** OBS:

ITEM DE ESTOQUE	ITEM GENÉRICO	LOTE	VALIDADE	QTDE	VL UNIT	TOTAL
ACIDO ACETILSALICILICO 100 MG COMP (BRASTERÁPICA) (9701)	ACIDO ACETILSALICILICO 100 MG COMP (116)	012089	30/08/2023	300.000 CPR	0,0405	12.150,00
						12.150,00

DATA: **24/09/2021 12:46** TIPO: **Nota fiscal** LOCAL: **ALMOXARIFADO D** USUÁRIO: **fernanda.fcbr** **EMPENHO: 13705/2021 - 16/09/2021 / NOTA FISCAL: 21493 - 22/09/2021** FORNEC/DOADOR: **MG HOSPITALAR**
ENTRADA: **45646** OBS:

ITEM DE ESTOQUE	ITEM GENÉRICO	LOTE	VALIDADE	QTDE	VL UNIT	TOTAL
IMIPRAMINA, CLORIDRATO 25 MG (CRISTALIA) (722)	IMIPRAMINA, CLORIDRATO 25 MG COMP (569)	21020363	28/02/2023	64.000 CPR	0,30	19.200,00
HALOPERIDOL 5 MG COMP (CRISTALIA) (707)	HALOPERIDOL 5 MG COMP (554)	20100074	30/10/2022	53.600 CPR	0,18	9.648,00
PROMETAZINA, CLORIDRATO 25 MG (CRISTALIA) (6918)	PROMETAZINA, CLORIDRATO 25 MG COMP (642)	20100021	30/10/2022	800 CPR	0,103	82,40
SERINGA 0,5 ML (SR) (1338)	SERINGA 0.5 ML (FARMÁCIA) (945)	4277P4	30/07/2026	2.500 UN	0,26	650,00
						29.580,40

DATA: **24/09/2021 14:25** TIPO: **Nota fiscal** LOCAL: **ALMOXARIFADO D** USUÁRIO: **barbara.bap** **NOTA FISCAL CONSÓRCIO PARANÁ SAÚDE: 185426 - 23/09/2021 / LOTE CONSORCIO PARANÁ SAÚDE: 11/2021 - 24/09/2021** FORNEC/DOADOR: **PONTAMED**
ENTRADA: **45658** OBS: **ITENS SOLICITADOS CONFORME OFÍCIO 1216/2021 DO HMPGL VIA CONVÊNIO ENTRE PMFI E CONSÓRCIO PARANÁ SAÚDE (PUBLICADO NO DO Nº 4206 DE 03/08/21)**

ITEM DE ESTOQUE	ITEM GENÉRICO	LOTE	VALIDADE	QTDE	VL UNIT	TOTAL
HEPARINA SÓDICA 5000 UI FRS 5 ML (BLAU) (1335)	HEPARINA SÓDICA 5000 UI FRASCO 5 ML (559)	21070054	30/06/2023	1.500 FR	23,91	35.865,00
						35.865,00

Total compra: 100.434,40

DATA: **27/09/2021 08:18** TIPO: **Nota fiscal** LOCAL: **ALMOXARIFADO D** USUÁRIO: **michele.mgb** **NOTA FISCAL CONSÓRCIO PARANÁ SAÚDE: 327153 - 23/09/2021 / LOTE CONSORCIO PARANÁ SAÚDE: 10/2021 - 27/09/2021** FORNEC/DOADOR: **SOMA/PR PRODUTOS HOSPITALARES**
ENTRADA: **45734** OBS:

ITEM DE ESTOQUE	ITEM GENÉRICO	LOTE	VALIDADE	QTDE	VL UNIT	TOTAL
BENZILPENICILINA BENZATINA 600.000 UI (TEUTO) (581)	BENZILPENICILINA 600.000 UI / ML FRASCO - AMPOLA (427)	2501199	30/08/2023	500 FR/AMP	8,50	4.250,00
						4.250,00

Este documento foi assinado eletronicamente por ROSIVANA [illegible] LIMA.
Para verificar as assinaturas vá ao site https://sistemas.pmfi.pr.gov.br/sidpublico/verificar e utilize o código [illegible].

DATA: **27/09/2021 08:23** TIPO: **Nota fiscal** LOCAL: **ALMOXARIFADO D** USUÁRIO: **michele.mgb** **NOTA FISCAL CONSÓRCIO PARANÁ SAÚDE: 205631 - 16/09/2021 / LOTE CONSORCIO PARANÁ SAÚDE: 10/2021 - 27/09/2021** FORNEC/DOADOR: **ANTIBIOTICOS DO BRASIL LTDA. -**
ENTRADA: **45737** OBS:

ITEM DE ESTOQUE	ITEM GENÉRICO	LOTE	VALIDADE	QTDE	VL UNIT	TOTAL
CEFALEXINA 500 MG (ABL) (8893)	CEFALEXINA 500 MG COMP (455)	109655C	30/06/2023	100.000 CPR	0,25	25.000,00
						25.000,00

DATA: **27/09/2021 08:32** TIPO: **Nota fiscal** LOCAL: **ALMOXARIFADO D** USUÁRIO: **michele.mgb** **NOTA FISCAL CONSÓRCIO PARANÁ SAÚDE: 82886 - 22/09/2021 / LOTE CONSORCIO PARANÁ SAÚDE: 10/2021 - 27/09/2021** FORNEC/DOADOR: **LICIMED LTDA**
ENTRADA: **45739** OBS:

ITEM DE ESTOQUE	ITEM GENÉRICO	LOTE	VALIDADE	QTDE	VL UNIT	TOTAL
CEFTRIAXONA 500MG IM + DILUENTE FRASCO-AMPOLA (MOMENTA) (8288)	CEFTRIAXONA 500MG IM + DILUENTE FRASCO-AMPOLA (2764)	745823A	30/04/2023	300.000 FR/AMP	0,0081500	2.445,00
						2.445,00

DATA: **27/09/2021 08:40** TIPO: **Nota fiscal** LOCAL: **ALMOXARIFADO D** USUÁRIO: **michele.mgb** **EMPENHO: 013319/2021 - 09/09/2021 / NOTA FISCAL: 1488039 - 21/09/2021** FORNEC/DOADOR: **COMERCIAL CIRURGICA RIOCLARENSE LTDA**
ENTRADA: **45741** OBS:

ITEM DE ESTOQUE	ITEM GENÉRICO	LOTE	VALIDADE	QTDE	VL UNIT	TOTAL
ÁCIDOS GRAXOS ESSENCIAIS + VITAMINA A + VITAMINA E + ÁCIDO CÁPRICO + LECITINA DE SOJA (AGE HOSPITAR) (6941)	ACIDOS GRAXOS ESSENCIAIS 200 ML + PALMITATO DE RETINOL 50 MG + ACETATO DE TOCOFEROL 400 MG + TRIGLICERÍDEOS DE CADEIA MÉDIA 250 MG + LECITINA DE SOJA 100 ML (397)	21060161	30/06/2023	1.000 FR	1,9991	1.999,10
						1.999,10

DATA: **27/09/2021 08:46** TIPO: **Nota fiscal** LOCAL: **ALMOXARIFADO D** USUÁRIO: **michele.mgb** **EMPENHO: 013321/2021 - 09/09/2021 / NOTA FISCAL: 540435 - 17/09/2021** FORNEC/DOADOR: **UNIAO QUIMICA FARMACEUTICA NACIONAL S A**
ENTRADA: **45742** OBS:

ITEM DE ESTOQUE	ITEM GENÉRICO	LOTE	VALIDADE	QTDE	VL UNIT	TOTAL
RISPERIDONA 2 MG (UNIÃO QUIMICA) (7548)	RISPERIDONA 2 MG COMP (652)	2128388	30/07/2023	79.980 CPR	0,0825	6.598,35
						6.598,35

DATA: **27/09/2021 10:40** TIPO: **Nota fiscal** LOCAL: **ALMOXARIFADO D** USUÁRIO: **barbara.bap** **EMPENHO: 13725/2021 - 16/09/2021 / NOTA FISCAL: 1488065 - 21/09/2021** FORNEC/DOADOR: **COMERCIAL CIRURGICA RIOCLARENSE LTDA**
ENTRADA: **45753** OBS:

ITEM DE ESTOQUE	ITEM GENÉRICO	LOTE	VALIDADE	QTDE	VL UNIT	TOTAL
METILDOPA 250 MG (SANVAL) (6853)	METILDOPA 250 MG COMP (593)	AZ066	30/12/2022	11.000 CPR	0,3880000	4.268,00
ACIDO ACETILSALICILICO 100 MG COMP (IMEC) (3)	ACIDO ACETILSALICILICO 100 MG COMP (116)	0800702	30/08/2023	313.500 CPR	0,0325	10.188,75
ACIDO ACETILSALICILICO 100 MG COMP (IMEC) (3)	ACIDO ACETILSALICILICO 100 MG COMP (116)	0800703	30/08/2023	6.500 CPR	0,0325	211,25
						14.668,00

Este documento foi assinado eletronicamente por ROSIVANA [illegible] LIMA.
Para verificar as assinaturas vá ao site https://sistemas.pmfi.pr.gov.br/sidpublico/verificar e utilize o código [illegible].

DATA: **27/09/2021 11:00** TIPO: **Nota fiscal** LOCAL: **ALMOXARIFADO D** USUÁRIO: **barbara.bap** **NOTA FISCAL CONSÓRCIO PARANÁ SAÚDE: 208395 - 23/09/2021 / LOTE CONSORCIO PARANÁ SAÚDE: 10/2021 - 27/09/2021** FORNEC/DOADOR: **PROMEFARMA**
ENTRADA: **45755** OBS:

ITEM DE ESTOQUE	ITEM GENÉRICO	LOTE	VALIDADE	QTDE	VL UNIT	TOTAL
AMOXICILINA 250 MG+ CLAVULANATO DE POTÁSSIO 62,5 MG / 5 ML (SANDOZ) (1443)	AMOXICILINA 250 MG + CLAVULANATO DE POTÁSSIO 62,5 MG / 5 ML FRASCO (412)	LA1957	30/11/2022	400 FR	9,45	3.780,00
LEVODOPA 100 MG + BENSERAZIDA 25 MG COMP. DISPERSÍVEL (ROCHE) (735)	LEVODOPA 100 MG + BENSERAZIDA 25 MG COMPRIMIDO DISPERSÍVEL (580)	R0678R01	30/03/2024	3.000 CPR	1,7397	5.219,10
LEVODOPA 100 MG + BENSERAZIDA 25 MG CÁPSULA HBS (ROCHE) (734)	LEVODOPA 100 MG + BENSERAZIDA 25 MG CÁPSULA HBS (579)	M3135R01	30/12/2023	12.000 CAP	1,7177	20.612,40
						29.611,50

DATA: **27/09/2021 11:06** TIPO: **Nota fiscal** LOCAL: **ALMOXARIFADO D** USUÁRIO: **barbara.bap** **NOTA FISCAL CONSÓRCIO PARANÁ SAÚDE: 104225 - 24/09/2021 / LOTE CONSORCIO PARANÁ SAÚDE: 10/2021 - 27/09/2021** FORNEC/DOADOR: **PROHOSP DISTRIBUIDORA**
ENTRADA: **45757** OBS:

ITEM DE ESTOQUE	ITEM GENÉRICO	LOTE	VALIDADE	QTDE	VL UNIT	TOTAL
METOPROLOL, SUCCINATO 50 MG (ASTRAZENECA) (1365)	METOPROLOL, SUCCINATO 50 MG COMP (662)	56334	30/12/2023	2.100 CPR	0,417	875,70
						875,70

DATA: **27/09/2021 11:28** TIPO: **Nota fiscal** LOCAL: **ALMOXARIFADO D** USUÁRIO: **barbara.bap** **NOTA FISCAL CONSÓRCIO PARANÁ SAÚDE: 10523 - 16/09/2021 / LOTE CONSORCIO PARANÁ SAÚDE: 10/2021 - 27/09/2021** FORNEC/DOADOR: **LOJA CROMO**
ENTRADA: **45771** OBS:

ITEM DE ESTOQUE	ITEM GENÉRICO	LOTE	VALIDADE	QTDE	VL UNIT	TOTAL
LANCETA DESCARTÁVEL (GLUCOLEADER) (9496)	LANCETA DESCARTÁVEL (3623)	2105064	30/05/2026	50.000 UN	0,149	7.450,00
						7.450,00

DATA: **27/09/2021 11:29** TIPO: **Nota fiscal** LOCAL: **ALMOXARIFADO D** USUÁRIO: **michele.mgb** **NOTA FISCAL CONSÓRCIO PARANÁ SAÚDE: 691513 - 23/09/2021 / LOTE CONSORCIO PARANÁ SAÚDE: 10/2021 - 27/09/2021** FORNEC/DOADOR: **MEDILAR**
ENTRADA: **45772** OBS:

ITEM DE ESTOQUE	ITEM GENÉRICO	LOTE	VALIDADE	QTDE	VL UNIT	TOTAL
BENZILPENICILINA BENZATINA 1.200.000 UI (EUROFARMA) (9441)	BENZILPENICILINA BENZATINA 1.200.00 UI / ML FRASCO - AMPOLA (426)	738172B	30/12/2022	1.000 FR/AMP	5,5789	5.578,90
						5.578,90

DATA: **27/09/2021 11:50** TIPO: **Nota fiscal** LOCAL: **ALMOXARIFADO D** USUÁRIO: **michele.mgb** **EMPENHO: 13722 - 16/09/2021 / NOTA FISCAL: 3084462 - 22/09/2021** FORNEC/DOADOR: **CRISTALIA -**
ENTRADA: **45777** OBS:

ITEM DE ESTOQUE	ITEM GENÉRICO	LOTE	VALIDADE	QTDE	VL UNIT	TOTAL
AMITRIPTILINA, CLORIDRATO 25 MG (CRISTÁLIA) (8877)	AMITRIPTILINA, CLORIDRATO 25 MG COMP (410)	21070113	30/07/2023	4.000 CPR	0,12	480,00
AMITRIPTILINA, CLORIDRATO 25 MG (CRISTÁLIA) (8877)	AMITRIPTILINA, CLORIDRATO 25 MG COMP (410)	21070114	30/07/2023	176.000 CPR	0,12	21.120,00
FENOBARBITAL SÓDICO 100 MG / ML AMPOLA 2ML (CRISTALIA) (958)	FENOBARBITAL SÓDICO 100 MG / ML IM / IV AMPOLA (530)	21080352	30/08/2023	150 AMP	1,83	274,50
						21.874,50

Este documento foi assinado eletronicamente por ROSIVANA [illegible] LIMA.
Para verificar as assinaturas vá ao site https://sistemas.pmfi.pr.gov.br/sispublico/verificar e utilize o código [illegible].

DATA: **27/09/2021 12:26** TIPO: **Nota fiscal** LOCAL: **ALMOXARIFADO D** USUÁRIO: **barbara.bap** **EMPENHO: 13709/2021 - 16/09/2021 / NOTA** FORNEC/DOADOR: **PROMEFARMA**
ENTRADA: **45782** OBS: **FISCAL: 208483 - 23/09/2021**

ITEM DE ESTOQUE	ITEM GENÉRICO	LOTE	VALIDADE	QTDE	VL UNIT	TOTAL
PROPATILNITRATO 10 MG (FQM) (802)	PROPATILNITRATO 10 MG COMP (644)	210740	30/04/2023	33.950 CPR	0,4240	14.394,80
PROPATILNITRATO 10 MG (FQM) (802)	PROPATILNITRATO 10 MG COMP (644)	210706	30/04/2023	10.050 CPR	0,4240	4.261,20
PROPATILNITRATO 10 MG (FQM) (802)	PROPATILNITRATO 10 MG COMP (644)	201314	30/06/2022	1.000 CPR	0,4240	424,00
NORFLOXACINO 400 MG (MEDQUIMICA) (776)	NORFLOXACINO 400 MG COMP (618)	O03213	30/09/2022	2.100 CPR	0,3890	816,90
NORFLOXACINO 400 MG (MEDQUIMICA) (776)	NORFLOXACINO 400 MG COMP (618)	O03272	30/09/2022	21.000 CPR	0,3890	8.169,00
HIDRÓXIDO DE ALUMÍNIO 60 MG / ML FRASCO (AIRELA) (8374)	HIDRÓXIDO DE ALUMÍNIO 60 MG / ML FRASCO (2776)	21F0242	30/06/2023	200 FR	3,036	607,20
						28.673,10

DATA: **27/09/2021 12:29** TIPO: **Nota fiscal** LOCAL: **ALMOXARIFADO D** USUÁRIO: **barbara.bap** **EMPENHO: 13710/2021 - 16/09/2021 / NOTA** FORNEC/DOADOR: **PROMEFARMA**
ENTRADA: **45783** OBS: **FISCAL: 208484 - 23/09/2021**

ITEM DE ESTOQUE	ITEM GENÉRICO	LOTE	VALIDADE	QTDE	VL UNIT	TOTAL
TOPIRAMATO 100 MG (EMS) (6730)	TOPIRAMATO 100 MG COMP (682)	2E1307	30/01/2023	360 CPR	0,50	180,00
						180,00

DATA: **27/09/2021 12:38** TIPO: **Nota fiscal** LOCAL: **ALMOXARIFADO D** USUÁRIO: **barbara.bap** **EMPENHO: 13724/2021 - 16/09/2021 / NOTA** FORNEC/DOADOR: **PROMEFARMA**
ENTRADA: **45785** OBS: **FISCAL: 208485 - 23/09/2021**

ITEM DE ESTOQUE	ITEM GENÉRICO	LOTE	VALIDADE	QTDE	VL UNIT	TOTAL
LEVODOPA 100 MG + BENSERAZIDA 25 MG CÁPSULA HBS (ROCHE) (734)	LEVODOPA 100 MG + BENSERAZIDA 25 MG CÁPSULA HBS (579)	M3135R01	30/12/2023	33.390 CAP	1,438	48.014,82
LEVODOPA 100 MG + BENSERAZIDA 25 MG COMP. DISPERSÍVEL (ROCHE) (735)	LEVODOPA 100 MG + BENSERAZIDA 25 MG COMPRIMIDO DISPERSÍVEL (580)	R0666R01	30/09/2022	3.630 CPR	1,438	5.219,94
LEVOTIROXINA SÓDICA 25 MCG (MERCK) (742)	LEVOTIROXINA SÓDICA 25 MCG COMP (587)	BR133629	30/09/2022	2.100 CPR	0,079	165,90
NIFEDIPINO 10 MG (BRAINFARMA) (770)	NIFEDIPINO 10 MG COMP (612)	B21D1966	30/04/2024	207.660 CPR	0,11	22.842,60
FENOBARBITAL 40 MG / ML FRASCO 20ML (UNIÃO QUIMICA) (684)	FENOBARBITAL 40 MG / ML FRASCO (531)	2122800	30/06/2023	450 FR	3,406	1.532,70
DIMENIDRATO 50 MG / ML + PIRIDOXINA, CLORIDRATO 50 MG / ML IM AMP 1 ML (UNIÃO QUIMICA) (655)	DIMENIDRATO 50MG/ML + PIRIDOXINA, CLORIDRATO 50 MG / ML IM AMP 1 ML (501)	2106924	28/02/2023	200 AMP	1,227	245,40
						78.021,36

DATA: **27/09/2021 12:43** TIPO: **Nota fiscal** LOCAL: **ALMOXARIFADO D** USUÁRIO: **barbara.bap** **EMPENHO: 13707/2021 - 16/09/2021** FORNEC/DOADOR: **DIMASTER**
ENTRADA: **45786** OBS:

ITEM DE ESTOQUE	ITEM GENÉRICO	LOTE	VALIDADE	QTDE	VL UNIT	TOTAL
ESCOPOLAMINA, BUTILBROMETO 10 MG (GREENPHARMA) (1377)	ESCOPOLAMINA, BUTILBROMETO 10 MG COMP (564)	000221	28/02/2024	120.000 CPR	0,4480000	53.760,00
						53.760,00

Este documento foi assinado eletronicamente por [illegible] LIMA.
Para verificar as assinaturas vá ao site https://sistemas.pmfi.pr.gov.br/sipublico/verificar e utilize o código [illegible].

DATA: **27/09/2021 13:12** TIPO: **Nota fiscal** LOCAL: **ALMOXARIFADO D** USUÁRIO: **barbara.bap** **EMPENHO: 13726/2021 - 16/09/2021 / NOTA FISCAL: 261751 - 24/09/2021** FORNEC/DOADOR: **DIMASTER**
ENTRADA: **45789** OBS:

ITEM DE ESTOQUE	ITEM GENÉRICO	LOTE	VALIDADE	QTDE	VL UNIT	TOTAL
SAIS P/ REIDRATAÇÃO ORAL 27,9 G (NATULAB) (812)	SAIS PARA REIDRATAÇÃO ORAL 27.9 G SACHÊ (654)	35388H	30/01/2023	2.000 SCH	0,4730000	946,00
DEXCLORFENIRAMINA, MALEATO 2 MG / 5 ML FRASCO (NATULAB) (6317)	DEXCLORFENIRAMINA, MALEATO 2 MG / 5 ML FRASCO (495)	12597A	30/06/2023	2.500 FR	1,30	3.250,00
						4.196,00

DATA: **27/09/2021 13:17** TIPO: **Nota fiscal** LOCAL: **ALMOXARIFADO D** USUÁRIO: **barbara.bap** **EMPENHO: 13711/2021 - 16/09/2021 / NOTA FISCAL: 915418 - 24/09/2021** FORNEC/DOADOR: **PHARMA LOG PRODUTOS FARMACEUTICOS LTDA**
ENTRADA: **45790** OBS:

ITEM DE ESTOQUE	ITEM GENÉRICO	LOTE	VALIDADE	QTDE	VL UNIT	TOTAL
CALCIPOTRIOL 50 MCG + BETAMETASONA 0,5 MG GEL (LEO PHARMA) (592)	CALCIPOTRIOL 50 MCG + BETAMETASONA 0.5 MG - GEL - BISNAGA C/ 30 GR (440)	C36417	30/09/2022	2 BSN	66,98	133,96
CALCIPOTRIOL 50 MCG + BETAMETASONA 0,5 MG POMADA (LEO PHARMA) (593)	CALCIPOTRIOL 50 MCG + BETAMETASONA 0.5 MCG - POMADA - BISNAGA C/ 30GR (441)	C42863	30/12/2022	2 BSN	71,19	142,38
						276,34

DATA: **27/09/2021 13:19** TIPO: **Nota fiscal** LOCAL: **ALMOXARIFADO D** USUÁRIO: **barbara.bap** **EMPENHO: 13322/2021 - 09/09/2021 / NOTA FISCAL: 915419 - 24/09/2021** FORNEC/DOADOR: **PHARMA LOG PRODUTOS FARMACEUTICOS LTDA**
ENTRADA: **45791** OBS:

ITEM DE ESTOQUE	ITEM GENÉRICO	LOTE	VALIDADE	QTDE	VL UNIT	TOTAL
CALCIPOTRIOL 50 MCG + BETAMETASONA 0,5 MG POMADA (LEO PHARMA) (593)	CALCIPOTRIOL 50 MCG + BETAMETASONA 0.5 MCG - POMADA - BISNAGA C/ 30GR (441)	C42863	30/12/2022	10 BSN	71,19	711,90
CALCIPOTRIOL 50 MCG + BETAMETASONA 0,5 MG GEL (LEO PHARMA) (592)	CALCIPOTRIOL 50 MCG + BETAMETASONA 0.5 MG - GEL - BISNAGA C/ 30 GR (440)	C46784	28/02/2023	10 BSN	66,98	669,80
						1.381,70

DATA: **27/09/2021 15:33** TIPO: **Nota fiscal** LOCAL: **ALMOXARIFADO D** USUÁRIO: **barbara.bap** **EMPENHO: 11272/2021 - 05/08/2021 / NOTA FISCAL: 130300 - 23/09/2021** FORNEC/DOADOR: **STOCK MED**
ENTRADA: **45801** OBS:

ITEM DE ESTOQUE	ITEM GENÉRICO	LOTE	VALIDADE	QTDE	VL UNIT	TOTAL
ACIDO FOLICO 5 MG COMP (HIPOLABOR) (7956)	ACIDO FOLICO 5 MG COMP (393)	1174/19	30/10/2021	10.000 CPR	0,036	360,00
						360,00

Total compra: 287.199,55

DATA: **28/09/2021 11:15** TIPO: **Nota fiscal** LOCAL: **ALMOXARIFADO D** USUÁRIO: **fernanda.fcbr** **NOTA FISCAL CONSÓRCIO PARANÁ SAÚDE: 541564 - 21/09/2021 / LOTE CONSORCIO PARANÁ SAÚDE: 10/2021 - 28/09/2021** FORNEC/DOADOR: **UNIAO QUIMICA FARMACEUTICA NACIONAL S A**
ENTRADA: **45911** OBS:

ITEM DE ESTOQUE	ITEM GENÉRICO	LOTE	VALIDADE	QTDE	VL UNIT	TOTAL
FENOBARBITAL 100 MG (UNIÃO QUÍMICA) (1442)	FENOBARBITAL 100 MG COMP (529)	2134483	30/07/2023	25.000 CPR	0,1175	2.937,50
						2.937,50

Este documento foi assinado eletronicamente por ROSEMARA [illegible] LIMA.
Para verificar as assinaturas vá ao site https://sistemas.pmfi.pr.gov.br/sidpublico/verificar e utilize o código [illegible].

RELATÓRIO DE ENTRADAS - NO PERÍODO DE: 01/01/2021 até 31/12/2021
LOCAL: ALMOXARIFADO DE MEDICAMENTOS
TIPO: Nota fiscal
Tipo do relatório: Detalhado

DATA: **28/09/2021 14:11** TIPO: **Nota fiscal** LOCAL: **ALMOXARIFADO D** USUÁRIO: **fernanda.fcbr** **EMPENHO: 13728/2021 - 16/09/2021 / NOTA FISCAL: 104321 - 27/09/2021** FORNEC/DOADOR: **PROHOSP DISTRIBUIDORA**
ENTRADA: **45955** OBS:

ITEM DE ESTOQUE	ITEM GENÉRICO	LOTE	VALIDADE	QTDE	VL UNIT	TOTAL
CLOBAZAM 20 MG (SANOFI) (621)	CLOBAZAM 20 MG COMP (466)	BRA05249	30/06/2023	60 CPR	0,71	42,60
FENOBARBITAL 100 MG (GARDENAL-SANOFI) (7598)	FENOBARBITAL 100 MG COMP (DVFAR) (2530)	BRA02040	28/02/2023	80 CPR	0,27	21,60
						64,20

DATA: **28/09/2021 16:21** TIPO: **Nota fiscal** LOCAL: **ALMOXARIFADO D** USUÁRIO: **barbara.bap** **EMPENHO: 13712/2021 - 16/09/2021 / NOTA FISCAL: 104293 - 27/09/2021** FORNEC/DOADOR: **PROHOSP DISTRIBUIDORA**
ENTRADA: **46007** OBS:

ITEM DE ESTOQUE	ITEM GENÉRICO	LOTE	VALIDADE	QTDE	VL UNIT	TOTAL
ESOMEPRAZOL MAGNESIO TRI-HIDRATADO 20MG COMP (NEXIUM) (6885)	ESOMEPRAZOL MAGNESIO TRI-HIDRATADO 20MG COMP (1983)	56453	28/02/2023	56 CPR	3,035	169,96
						169,96

DATA: **28/09/2021 16:29** TIPO: **Nota fiscal** LOCAL: **ALMOXARIFADO D** USUÁRIO: **barbara.bap** **DEMONSTRATIVO 9ª RS: 515508 - 27/09/2021** FORNEC/DOADOR: **SECRETARIA DE ESTADO DA SAUDE DO PARANA - 9ª REGIONAL DE SAUDE**
ENTRADA: **46009** OBS:

ITEM DE ESTOQUE	ITEM GENÉRICO	LOTE	VALIDADE	QTDE	VL UNIT	TOTAL
COXCIP - COMP (MACLEODS) (859)	COXCIP (697)	NRG20921	30/05/2023	1.176 CPR	0,5384014	633,16
						633,16

DATA: **28/09/2021 16:32** TIPO: **Nota fiscal** LOCAL: **ALMOXARIFADO D** USUÁRIO: **barbara.bap** **DEMONSTRATIVO 9ª RS: 515494 - 27/09/2021** FORNEC/DOADOR: **SECRETARIA DE ESTADO DA SAUDE DO PARANA - 9ª REGIONAL DE SAUDE**
ENTRADA: **46010** OBS:

ITEM DE ESTOQUE	ITEM GENÉRICO	LOTE	VALIDADE	QTDE	VL UNIT	TOTAL
INSULINA REGULAR (9ªRS) 100 UI/10 ML FRASCO (BAHIAFARMA) (1438)	INSULINA REGULAR (9ªRS) 100 UI/10 ML FRASCO (1128)	5A1321A	30/03/2023	240 FR	10,2450833	2.458,82
INSULINA NPH (9ªRS) 100 UI/10 ML FRASCO (BAHIAFARMA) (6595)	INSULINA NPH (9ªRS) 100 UI /10 ML FRASCO (699)	89A1021A	30/06/2024	300 FR	10,30	3.090,00
INSULINA NPH (9ª RS) 100UI / 3ML CANETA (NOVO NORDISK) (7183)	INSULINA NPH (9ª RS) 100UI / 3ML CANETA (2179)	LR77L47	30/05/2023	1.080 UN	10,1766019	10.990,73
						16.539,55

DATA: **28/09/2021 16:36** TIPO: **Nota fiscal** LOCAL: **ALMOXARIFADO D** USUÁRIO: **barbara.bap** **EMPENHO: 13670/2021 - 16/09/2021 / NOTA FISCAL: 208728 - 27/09/2021** FORNEC/DOADOR: **PROMEFARMA**
ENTRADA: **46012** OBS:

ITEM DE ESTOQUE	ITEM GENÉRICO	LOTE	VALIDADE	QTDE	VL UNIT	TOTAL
RIVAROXABANA 20 MG (BAYER) (811)	RIVAROXABANA 20 MG COMP (653)	BXJL591	28/02/2024	224 CPR	6,00	1.344,00
						1.344,00

Total compra: 21.688,37

Este documento foi assinado eletronicamente por ROSIVANA [illegible] LIMA.
Para verificar as assinaturas vá ao site https://sistemas.pmfi.pr.gov.br/sipublico/verificar e utilize o código [illegible].

DATA: **30/09/2021 09:38** TIPO: **Nota fiscal** LOCAL: **ALMOXARIFADO D** USUÁRIO: **fernanda.fcbr** **EMPENHO: 6583/2021 - 14/05/2021 / NOTA FISCAL: 692315 - 24/09/2021** FORNEC/DOADOR: **MEDILAR**
ENTRADA: **46118** OBS:

ITEM DE ESTOQUE	ITEM GENÉRICO	LOTE	VALIDADE	QTDE	VL UNIT	TOTAL
OMEPRAZOL 20 MG CÁPSULA (BELFAR) (9721)	OMEPRAZOL 20 MG CÁPSULA (621)	051070	31/05/2023	3.948 CAP	0,0689995	272,41
OMEPRAZOL 20 MG CÁPSULA (BELFAR) (9721)	OMEPRAZOL 20 MG CÁPSULA (621)	051344	31/05/2023	3.724 CAP	0,0690011	256,96
OMEPRAZOL 20 MG CÁPSULA (BELFAR) (9721)	OMEPRAZOL 20 MG CÁPSULA (621)	061161	30/06/2023	1.876 CAP	0,0689979	129,44
OMEPRAZOL 20 MG CÁPSULA (BELFAR) (9721)	OMEPRAZOL 20 MG CÁPSULA (621)	061197	30/06/2023	10.080 CAP	0,069	695,52
OMEPRAZOL 20 MG CÁPSULA (BELFAR) (9721)	OMEPRAZOL 20 MG CÁPSULA (621)	061241	30/06/2023	13.440 CAP	0,069	927,36
OMEPRAZOL 20 MG CÁPSULA (BELFAR) (9721)	OMEPRAZOL 20 MG CÁPSULA (621)	071213	31/07/2023	5.992 CAP	0,0690003	413,45
OMEPRAZOL 20 MG CÁPSULA (BELFAR) (9721)	OMEPRAZOL 20 MG CÁPSULA (621)	071214	31/07/2023	252 CAP	0,0690079	17,39
						2.712,53

DATA: **30/09/2021 09:53** TIPO: **Nota fiscal** LOCAL: **ALMOXARIFADO D** USUÁRIO: **fernanda.fcbr** **EMPENHO: 13694/2021 - 16/09/2021 / NOTA FISCAL: 691851 - 23/09/2021** FORNEC/DOADOR: **MEDILAR**
ENTRADA: **46122** OBS:

ITEM DE ESTOQUE	ITEM GENÉRICO	LOTE	VALIDADE	QTDE	VL UNIT	TOTAL
LEVODOPA 250 MG + CARBIDOPA 25 MG (CRISTALIA) (6870)	LEVODOPA 250 MG + CARBIDOPA 25 MG COMPRIMIDO (582)	20050259	31/05/2022	800 CPR	0,7755	620,40
LEVODOPA 250 MG + CARBIDOPA 25 MG (CRISTALIA) (6870)	LEVODOPA 250 MG + CARBIDOPA 25 MG COMPRIMIDO (582)	20120375	31/12/2022	1.200 CPR	0,7755	930,60
CLONAZEPAM 2 MG (GEOLAB) (623)	CLONAZEPAM 2 MG COMP (468)	2106805	31/05/2023	283.200 CPR	0,0527000	14.924,64
BIPERIDENO, CLORIDRATO 2 MG (CRISTALIA) (586)	BIPERIDENO, CLORIDRATO 2 MG COMP (433)	21020098	29/02/2024	3.000 CPR	0,1819	545,70
BIPERIDENO, CLORIDRATO 2 MG (CRISTALIA) (586)	BIPERIDENO, CLORIDRATO 2 MG COMP (433)	21040220	30/04/2024	19.000 CPR	0,1819	3.456,10
						20.477,44

DATA: **30/09/2021 09:56** TIPO: **Nota fiscal** LOCAL: **ALMOXARIFADO D** USUÁRIO: **fernanda.fcbr** **EMPENHO: 13717/2021 - 16/09/2021 / NOTA FISCAL: 16561 - 27/09/2021** FORNEC/DOADOR: **ARENITO MEDICAMENTOS**
ENTRADA: **46123** OBS:

ITEM DE ESTOQUE	ITEM GENÉRICO	LOTE	VALIDADE	QTDE	VL UNIT	TOTAL
CIPROTERONA, ACETATO 1MG + ESTRADIOL, VALERATO 2 MG (BAYER SCHERING) (618)	CIPROTERONA, ACETATO 1MG + ESTRADIOL, VALERATO 2 MG COMP (463)	BS01TUL	30/04/2024	6.510 CPR	1,2571997	8.184,37
						8.184,37

DATA: **30/09/2021 10:12** TIPO: **Nota fiscal** LOCAL: **ALMOXARIFADO D** USUÁRIO: **fernanda.fcbr** **EMPENHO: 13699/2021 - 16/09/2021 / NOTA FISCAL: 355928 - 24/09/2021** FORNEC/DOADOR: **ALTERMED MATERIAL MEDICO HOSPITALAR LTDA -**
ENTRADA: **46124** OBS:

ITEM DE ESTOQUE	ITEM GENÉRICO	LOTE	VALIDADE	QTDE	VL UNIT	TOTAL
SALBUTAMOL, SULFATO 2 MG COMP (GSK) (815)	SALBUTAMOL, SULFATO 2 MG COMP (657)	HL2V	28/02/2024	400 CPR	0,2417	96,68
POLIMIXINA B, SULFATO + NEOMICINA SULFATO + ACETONIDA FLUOCINOLONA + LIDOCAÍNA, CLORIDRATO (ELOFAR) (829)	POLIMIXINA B, SULFATO 10000 UI + NEOMICINA, SULFATO 3.5 MG / ML + ACETONIDA FLUOCINOLONA 0.25 MG / ML + LIDOCAÍNA, CLORIDRATO 20 MG / ML FRASCO 5 ML (669)	20281	30/06/2023	200 FR	2,2170000	443,40
						540,08

Este documento foi assinado eletronicamente por ROSIVANA [illegible] LIMA.
Para verificar as assinaturas vá ao site https://sistemas.pmfi.pr.gov.br/sipp/sidpublico/verificar e utilize o código [illegible].

DATA: **30/09/2021 10:44** TIPO: **Nota fiscal** LOCAL: **ALMOXARIFADO D** USUÁRIO: **fernanda.fcbr** **EMPENHO: 13692/2021 - 16/09/2021 / NOTA FISCAL: 1489229 - 24/09/2021** FORNEC/DOADOR: **COMERCIAL CIRURGICA RIOCLARENSE LTDA**
ENTRADA: **46130** OBS:

ITEM DE ESTOQUE	ITEM GENÉRICO	LOTE	VALIDADE	QTDE	VL UNIT	TOTAL
CLORPROMAZINA, CLORIDRATO 25 MG (CRISTALIA) (636)	CLORPROMAZINA, CLORIDRATO 25 MG COMP (482)	21020119	30/01/2024	17.600 CPR	0,2057	3.620,32
						3.620,32

DATA: **30/09/2021 10:47** TIPO: **Nota fiscal** LOCAL: **ALMOXARIFADO D** USUÁRIO: **fernanda.fcbr** **EMPENHO: 13725/2021 - 16/09/2021 / NOTA FISCAL: 1489044 - 23/09/2021** FORNEC/DOADOR: **COMERCIAL CIRURGICA RIOCLARENSE LTDA**
ENTRADA: **46133** OBS:

ITEM DE ESTOQUE	ITEM GENÉRICO	LOTE	VALIDADE	QTDE	VL UNIT	TOTAL
FUROSEMIDA 40 MG (HIPOLABOR) (697)	FUROSEMIDA 40 MG COMP (543)	B21D1354	30/04/2023	18.060 CPR	0,0499003	901,20
FUROSEMIDA 40 MG (HIPOLABOR) (697)	FUROSEMIDA 40 MG COMP (543)	B21D1355	30/04/2023	61.940 CPR	0,0498999	3.090,80
						3.992,00

DATA: **30/09/2021 10:50** TIPO: **Nota fiscal** LOCAL: **ALMOXARIFADO D** USUÁRIO: **fernanda.fcbr** **EMPENHO: 13716/2021 - 16/09/2021 / NOTA FISCAL: 205887 - 21/09/2021** FORNEC/DOADOR: **ANTIBIOTICOS DO BRASIL LTDA. -**
ENTRADA: **46134** OBS:

ITEM DE ESTOQUE	ITEM GENÉRICO	LOTE	VALIDADE	QTDE	VL UNIT	TOTAL
CEFALEXINA 500 MG (ABL) (8893)	CEFALEXINA 500 MG COMP (455)	109638C	30/07/2023	18.000 CPR	0,25	4.500,00
						4.500,00

DATA: **30/09/2021 11:11** TIPO: **Nota fiscal** LOCAL: **ALMOXARIFADO D** USUÁRIO: **fernanda.fcbr** **EMPENHO: 6574/2021 - 14/05/2021 / NOTA FISCAL: 327371 - 28/09/2021** FORNEC/DOADOR: **SOMA/PR PRODUTOS HOSPITALARES**
ENTRADA: **46139** OBS:

ITEM DE ESTOQUE	ITEM GENÉRICO	LOTE	VALIDADE	QTDE	VL UNIT	TOTAL
DEXAMETASONA, FOSFATO DISSÓDICO 4 MG / ML 2,5 ML (TEUTO) (1093)	DEXAMETASONA, FOSFATO DISSÓDICO 4 MG / ML AMPOLA 2,5 ML (493)	5198429	30/04/2023	1.920 AMP	0,8388021	1.610,50
						1.610,50

DATA: **30/09/2021 11:17** TIPO: **Nota fiscal** LOCAL: **ALMOXARIFADO D** USUÁRIO: **fernanda.fcbr** **EMPENHO: 13694/2021 - 16/09/2021 / NOTA FISCAL: 692557 - 27/09/2021** FORNEC/DOADOR: **MEDILAR**
ENTRADA: **46141** OBS:

ITEM DE ESTOQUE	ITEM GENÉRICO	LOTE	VALIDADE	QTDE	VL UNIT	TOTAL
OXIBUTININA, CLORIDRATO 5 MG (APSEN) (784)	OXIBUTININA, CLORIDRATO 5 MG COMP (625)	21030276	31/03/2023	900 CPR	0,74660	671,94
OXIBUTININA, CLORIDRATO 5 MG (APSEN) (784)	OXIBUTININA, CLORIDRATO 5 MG COMP (625)	21070288	31/07/2023	900 CPR	0,74660	671,94
						1.343,88

DATA: **30/09/2021 11:22** TIPO: **Nota fiscal** LOCAL: **ALMOXARIFADO D** USUÁRIO: **fernanda.fcbr** **EMPENHO: 13715/2021 - 16/09/2021 / NOTA FISCAL: 692150 - 24/09/2021** FORNEC/DOADOR: **MEDILAR**
ENTRADA: **46143** OBS:

ITEM DE ESTOQUE	ITEM GENÉRICO	LOTE	VALIDADE	QTDE	VL UNIT	TOTAL
CAPTOPRIL 25 MG (GEOLAB) (594)	CAPTOPRIL 25 MG COMP (442)	2108602	30/06/2023	750 CPR	0,0312	23,40
ANLODIPINO, BESILATO 5 MG (GEOLAB) (1431)	ANLODIPINO, BESILATO 5 MG COMP (417)	2103849	31/03/2023	220.000 CPR	0,0312	6.864,00
						6.887,40

Este documento foi assinado eletronicamente por ROSIVANA [illegible] LIMA.
Para verificar as assinaturas vá ao site https://sistemas.pmfi.pr.gov.br/sidpublico/verificar e utilize o código [illegible].

DATA: **30/09/2021 11:30** TIPO: **Nota fiscal** LOCAL: **ALMOXARIFADO D** USUÁRIO: **fernanda.fcbr** **EMPENHO: 13724/2021 - 16/09/2021 / NOTA FISCAL: 209050 - 28/09/2021** FORNEC/DOADOR: **PROMEFARMA**
ENTRADA: **46144** OBS:

ITEM DE ESTOQUE	ITEM GENÉRICO	LOTE	VALIDADE	QTDE	VL UNIT	TOTAL
LEVOTIROXINA SÓDICA 25 MCG (MERCK) (742)	LEVOTIROXINA SÓDICA 25 MCG COMP (587)	BR135578	30/04/2023	132.900 CPR	0,079	10.499,10
						10.499,10

DATA: **30/09/2021 11:40** TIPO: **Nota fiscal** LOCAL: **ALMOXARIFADO D** USUÁRIO: **fernanda.fcbr** **EMPENHO: 13698/2021 - 16/09/2021 / NOTA FISCAL: 63967 - 27/09/2021** FORNEC/DOADOR: **DIMEVA**
ENTRADA: **46145** OBS:

ITEM DE ESTOQUE	ITEM GENÉRICO	LOTE	VALIDADE	QTDE	VL UNIT	TOTAL
METILFENIDATO, CLORIDRATO 10 MG (EMS) (7634)	METILFENIDATO, CLORIDRATO 10 MG COMP (596)	2J7221	30/05/2023	30.000 CPR	0,45	13.500,00
						13.500,00

DATA: **30/09/2021 11:51** TIPO: **Nota fiscal** LOCAL: **ALMOXARIFADO D** USUÁRIO: **michele.mgb** **NOTA FISCAL CONSÓRCIO PARANÁ SAÚDE: 2292386 - 27/09/2021 / LOTE CONSORCIO PARANÁ SAÚDE: 10/2021 - 30/09/2021** FORNEC/DOADOR: **CIRURGICA MAFRA -**
ENTRADA: **46148** OBS:

ITEM DE ESTOQUE	ITEM GENÉRICO	LOTE	VALIDADE	QTDE	VL UNIT	TOTAL
LEVOTIROXINA SÓDICA 25 MCG (SANOFI) (8457)	LEVOTIROXINA SÓDICA 25 MCG COMP (587)	BRA04297	30/09/2022	15.000 CPR	0,40	6.000,00
						6.000,00

DATA: **30/09/2021 11:57** TIPO: **Nota fiscal** LOCAL: **ALMOXARIFADO D** USUÁRIO: **michele.mgb** **NOTA FISCAL CONSÓRCIO PARANÁ SAÚDE: 276768 - 28/09/2021 / LOTE CONSORCIO PARANÁ SAÚDE: 10/2021 - 30/09/2021** FORNEC/DOADOR: **CIRURGICA SANTA CRUZ COM. DE PRODUTOS HOSPITALARES LTDA.**
ENTRADA: **46151** OBS:

ITEM DE ESTOQUE	ITEM GENÉRICO	LOTE	VALIDADE	QTDE	VL UNIT	TOTAL
GLICLAZIDA 30MG COMP (SUN) (9541)	GLICLAZIDA 30MG COMP (3552)	ptc1258A	28/02/2023	20.000 CPR	0,0970000	1.940,00
						1.940,00

DATA: **30/09/2021 12:42** TIPO: **Nota fiscal** LOCAL: **ALMOXARIFADO D** USUÁRIO: **fernanda.fcbr** **EMPENHO: 13688/2021 - 16/09/2021 / NOTA FISCAL: 155567 - 24/09/2021** FORNEC/DOADOR: **CIAMED**
ENTRADA: **46154** OBS:

ITEM DE ESTOQUE	ITEM GENÉRICO	LOTE	VALIDADE	QTDE	VL UNIT	TOTAL
SALMETEROL + FLUTICASONA 25/50 MCG 120 DOSES (SERETIDE - GLAXO) (1457)	SALMETEROL + FLUTICASONA 25/50 MCG 120 DOSES (1240)	N73N	31/07/2022	6 FR	69,2066667	415,24
						415,24

DATA: **30/09/2021 12:48** TIPO: **Nota fiscal** LOCAL: **ALMOXARIFADO D** USUÁRIO: **fernanda.fcbr** **NOTA FISCAL CONSÓRCIO PARANÁ SAÚDE: 131023 - 27/09/2021 / LOTE CONSORCIO PARANÁ SAÚDE: 10/2021 - 30/09/2021** FORNEC/DOADOR: **MERCO SOLUCOES EM SAUDE**
ENTRADA: **46156** OBS:

ITEM DE ESTOQUE	ITEM GENÉRICO	LOTE	VALIDADE	QTDE	VL UNIT	TOTAL
LEVOTIROXINA SÓDICA 50 MCG (SANOFI) (9531)	LEVOTIROXINA SÓDICA 50 MCG COMP (588)	BRA04305	30/10/2022	150.000 CPR	0,054	8.100,00
						8.100,00

Este documento foi assinado eletronicamente por ROSIVANA [illegible] LIMA.
Para verificar as assinaturas vá ao site https://sistemas.pmfi.pr.gov.br/sidpublico/verificar e utilize o código [illegible].

DATA: **30/09/2021 13:42** TIPO: **Nota fiscal** LOCAL: **ALMOXARIFADO D** USUÁRIO: **barbara.bap** **DEMONSTRATIVO 9ª RS: 4334508 - 29/09/2021** FORNEC/DOADOR: **SECRETARIA DE ESTADO DA SAUDE DO PARANA - 9ª REGIONAL DE SAUDE**
ENTRADA: **46165** OBS:

ITEM DE ESTOQUE	ITEM GENÉRICO	LOTE	VALIDADE	QTDE	VL UNIT	TOTAL
BENZILPENICILINA BENZATINA 1.200.000 UI (SIFILIS -MS) (TEUTO) (1302)	BENZILPENICILINA BENZATINA 1.200.00 UI / ML FRASCO - AMPOLA (SIFILIS - MS) (939)	2505632	30/04/2022	150 FR/AMP	3,9840000	597,60
						597,60

DATA: **30/09/2021 13:49** TIPO: **Nota fiscal** LOCAL: **ALMOXARIFADO D** USUÁRIO: **fernanda.fcbr** **EMPENHO: 13691/2021 - 16/09/2021 / NOTA FISCAL: 209051 - 28/09/2021** FORNEC/DOADOR: **PROMEFARMA**
ENTRADA: **46167** OBS:

ITEM DE ESTOQUE	ITEM GENÉRICO	LOTE	VALIDADE	QTDE	VL UNIT	TOTAL
PREDNISONA 20 MG (NEO QUIMICA) (1128)	PREDNISONA 20 MG COMP (639)	B21D1854	30/04/2024	24.000 CPR	0,16	3.840,00
						3.840,00

Total compra: 98.760,46

DATA: **01/10/2021 09:55** TIPO: **Nota fiscal** LOCAL: **ALMOXARIFADO D** USUÁRIO: **fernanda.fcbr** **EMPENHO: 13691/2021 - 16/09/2021 / NOTA FISCAL: 209559 - 30/09/2021** FORNEC/DOADOR: **PROMEFARMA**
ENTRADA: **46230** OBS:

ITEM DE ESTOQUE	ITEM GENÉRICO	LOTE	VALIDADE	QTDE	VL UNIT	TOTAL
POLIVITAMINICO (COMPLEXO B + SAIS MINERAIS) 120ML (NATURELIFE) (794)	POLIVITAMÍNICO MÍNIMO 100 ML FRASCO (636)	2010074	31/10/2022	500 FR	2,9870	1.493,50
SULFATO FERROSO 25 MG / ML GOTAS 30 ML (NATULAB) (1163)	SULFATO FERROSO 25 MG / ML GOTAS 30 ML FRASCO (670)	4758	31/05/2023	600 FR	0,79	474,00
LEVODOPA 200 MG + BENSERAZIDA 50 MG COMP. BISSULCADO (ROCHE) (736)	LEVODOPA 200 MG + BENSERAZIDA 50 MG COMPRIMIDO BISSULCADO (581)	R1728R01	30/11/2022	7.080 CPR	0,81	5.734,80
IMIQUIMOD 5 % - SACHÊ (FQM) (723)	IMIQUIMOD 5 % CREME (570)	202476	30/11/2022	132 SCH	9,00	1.188,00
DIAZEPAM 5 MG (NEOQUIMICA) (8014)	DIAZEPAM 5 MG COMP (498)	B20L1203	31/03/2023	9.000 CPR	0,0689000	620,10
FLUCONAZOL 150 MG (MEDQUÍMICA) (688)	FLUCONAZOL 150 MG CÁPSULA (535)	O04103	30/11/2022	600 CAP	0,361	216,60
						9.727,00

DATA: **01/10/2021 09:59** TIPO: **Nota fiscal** LOCAL: **ALMOXARIFADO D** USUÁRIO: **fernanda.fcbr** **NOTA FISCAL CONSÓRCIO PARANÁ SAÚDE: 83136 - 29/09/2021 / LOTE CONSORCIO PARANÁ SAÚDE: 10/2021 - 01/10/2021** FORNEC/DOADOR: **LICIMED LTDA**
ENTRADA: **46237** OBS:

ITEM DE ESTOQUE	ITEM GENÉRICO	LOTE	VALIDADE	QTDE	VL UNIT	TOTAL
CARBONATO DE LITIO 300 MG (EURO FARMA) (920)	CARBONATO DE LÍTIO 300 MG COMP (449)	752276	31/08/2024	15.000 CPR	0,39	5.850,00
						5.850,00

Este documento foi assinado eletronicamente por ROSEMARA [illegible] LIMA.
Para verificar as assinaturas vá ao site https://sistemas.pmfi.pr.gov.br/sip/publico/verificar e utilize o código [illegible].

DATA: **01/10/2021 10:19** TIPO: **Nota fiscal** LOCAL: **ALMOXARIFADO D** USUÁRIO: **fernanda.fcbr** **EMPENHO: 13702/2021 - 16/09/2021 / NOTA FISCAL: 542907 - 27/09/2021** FORNEC/DOADOR: **UNIAO QUIMICA FARMACEUTICA NACIONAL S A**
ENTRADA: **46243** OBS:

ITEM DE ESTOQUE	ITEM GENÉRICO	LOTE	VALIDADE	QTDE	VL UNIT	TOTAL
CEFALEXINA MONOIDRATADA 250MG / 5ML 100ML (UNIÃO QUÍMICA) (6927)	CEFALEXINA MONOIDRATADA 250 MG / 5 ML FRASCO (454)	2109159	31/03/2023	200 FR	7,55	1.510,00
DIAZEPAM 10 MG COMP (UNIAO QUIMICA) (7599)	DIAZEPAM 10 MG COMP (496)	2110069	28/02/2023	65.000 CPR	0,07	4.550,00
CLORPROMAZINA, CLORIDRATO 100 MG (UNIÃO QUIMICA) (918)	CLORPROMAZINA, CLORIDRATO 100 MG COMP (481)	2129477	31/08/2023	45.000 CPR	0,1958000	8.811,00
SULFADIAZINA DE PRATA 30 G 1% (UNIAO QUIMICA) (7787)	SULFADIAZINA DE PRATA 30 G 1% BISNAGA (2599)	2125309	31/07/2023	500 BSN	3,42	1.710,00
						16.581,00

DATA: **01/10/2021 10:36** TIPO: **Nota fiscal** LOCAL: **ALMOXARIFADO D** USUÁRIO: **fernanda.fcbr** **EMPENHO: 13681/2021 - 16/09/2021 / NOTA FISCAL: 185887 - 29/09/2021** FORNEC/DOADOR: **PONTAMED**
ENTRADA: **46248** OBS:

ITEM DE ESTOQUE	ITEM GENÉRICO	LOTE	VALIDADE	QTDE	VL UNIT	TOTAL
GUACO (MIKANIA GLOMERATA) SOLUÇÃO ORAL (NATULAB) (6398)	GUACO (MIKANIA GLOMERATA) SOLUÇÃO ORAL (1560)	0007647	30/08/2023	1.500 FR	2,0875	3.131,25
DEXAMETASONA 4 MG COMP (TEUTO) (646)	DEXAMETASONA 4 MG COMP (492)	94580047	30/07/2023	1.000 CPR	0,2287	228,70
BACLOFENO 10 MG (TEUTO) (577)	BACLOFENO 10 MG COMP (424)	2717164	30/06/2023	14.000 CPR	0,1823	2.552,20
						5.912,15

DATA: **01/10/2021 11:46** TIPO: **Nota fiscal** LOCAL: **ALMOXARIFADO D** USUÁRIO: **marcele.mfb** **DEMONSTRATIVO 9ª RS: 516294 - 29/09/2021** FORNEC/DOADOR: **SECRETARIA DE ESTADO DA SAUDE DO PARANA - 9ª REGIONAL DE SAUDE**
ENTRADA: **46268** OBS:

ITEM DE ESTOQUE	ITEM GENÉRICO	LOTE	VALIDADE	QTDE	VL UNIT	TOTAL
ANTIMONIATO DE MEGLUMINA 300 MG AMPOLA 5ML (SANOFI) (851)	ANTIMONIATO DE MEGLUMINA 300 MG (690)	ARA04467	31/07/2022	30 AMP	4,6323333	138,97
						138,97

DATA: **01/10/2021 12:07** TIPO: **Nota fiscal** LOCAL: **ALMOXARIFADO D** USUÁRIO: **fernanda.fcbr** **EMPENHO: 13682/2021 - 16/09/2021 / NOTA FISCAL: 26159 - 27/09/2021** FORNEC/DOADOR: **CENTERMEDI - COMERCIO DE PRODUTOS HOSPITARES LTDA.**
ENTRADA: **46276** OBS:

ITEM DE ESTOQUE	ITEM GENÉRICO	LOTE	VALIDADE	QTDE	VL UNIT	TOTAL
CICLOBENZAPRINA, CLORIDRATO 10 MG COMP (CIMED) (6404)	CICLOBENZAPRINA, CLORIDRATO 10 MG COMP (459)	2105561	28/02/2023	20 CPR	0,134	2,68
						2,68

Total compra: 38.211,80

DATA: **04/10/2021 09:54** TIPO: **Nota fiscal** LOCAL: **ALMOXARIFADO D** USUÁRIO: **marcele.mfb** **EMPENHO: 14560/2021 - 30/09/2021 / NOTA FISCAL: 5007 - 01/10/2021** FORNEC/DOADOR: **FARMACIA PREÇO JUSTO**
ENTRADA: **46379** OBS:

ITEM DE ESTOQUE	ITEM GENÉRICO	LOTE	VALIDADE	QTDE	VL UNIT	TOTAL
FLETOP LOÇÃO PARA PERNAS E PES 200ML (JUDICIAL) (9732)	FLETOP LOÇÃO PARA PERNAS E PES 200ML (JUDICIAL) (3707)	210004	30/01/2023	6 FR	46,99	281,94
						281,94

Este documento foi assinado eletronicamente por ROSIVANA [illegible] LIMA.
Para verificar as assinaturas vá ao site https://sistemas.pmfi.pr.gov.br/sidpublico/verificar e utilize o código [illegible].

DATA: **04/10/2021 10:24** TIPO: **Nota fiscal** LOCAL: **ALMOXARIFADO D** USUÁRIO: **fernanda.fcbr** **EMPENHO: 6730/2021 - 20/05/2021 / NOTA FISCAL: 209525 - 30/09/2021** FORNEC/DOADOR: **PROMEFARMA**
ENTRADA: **46386** OBS:

ITEM DE ESTOQUE	ITEM GENÉRICO	LOTE	VALIDADE	QTDE	VL UNIT	TOTAL
CINARIZINA 75 MG (RANBAXY) (889)	CINARIZINA 75 MG COMP (461)	DFC2309A	30/06/2023	61.500 CPR	0,1374	8.450,10
						8.450,10

DATA: **04/10/2021 10:28** TIPO: **Nota fiscal** LOCAL: **ALMOXARIFADO D** USUÁRIO: **fernanda.fcbr** **EMPENHO: 13691/2021 - 16/09/2021 / NOTA FISCAL: 209552 - 30/09/2021** FORNEC/DOADOR: **PROMEFARMA**
ENTRADA: **46389** OBS:

ITEM DE ESTOQUE	ITEM GENÉRICO	LOTE	VALIDADE	QTDE	VL UNIT	TOTAL
CINARIZINA 75 MG (RANBAXY) (889)	CINARIZINA 75 MG COMP (461)	DFC2309A	30/06/2023	175.000 CPR	0,1370000	23.975,00
						23.975,00

DATA: **04/10/2021 11:48** TIPO: **Nota fiscal** LOCAL: **ALMOXARIFADO D** USUÁRIO: **fernanda.fcbr** **EMPENHO: 13691/2021 - 16/09/2021 / NOTA FISCAL: 209622 - 01/10/2021** FORNEC/DOADOR: **PROMEFARMA**
ENTRADA: **46408** OBS:

ITEM DE ESTOQUE	ITEM GENÉRICO	LOTE	VALIDADE	QTDE	VL UNIT	TOTAL
METOPROLOL, SUCCINATO 50 MG (ACCORD) (822)	METOPROLOL, SUCCINATO 50 MG COMP (662)	M2108868	30/04/2023	1.350 CPR	0,477	643,95
						643,95

DATA: **04/10/2021 11:56** TIPO: **Nota fiscal** LOCAL: **ALMOXARIFADO D** USUÁRIO: **fernanda.fcbr** **EMPENHO: 13667/2021 - 16/09/2021 / NOTA FISCAL: 185889 - 29/09/2021** FORNEC/DOADOR: **PONTAMED**
ENTRADA: **46411** OBS:

ITEM DE ESTOQUE	ITEM GENÉRICO	LOTE	VALIDADE	QTDE	VL UNIT	TOTAL
MONTELUCASTE DE SÓDIO 5 MG COMP (GEOLAB) (9359)	MONTELUCASTE DE SÓDIO 5 MG COMP (1506)	2111182	31/08/2023	180 CPR	1,1903889	214,27
ONDANSETRONA, CLORIDRATO 4 MG COMP (VONAU FLASH - BIOLAB) (1415)	ONDANSETRONA, CLORIDRATO 4 MG COMP (1222)	1054441	30/09/2022	600 CPR	2,2699	1.361,94
						1.576,21

DATA: **04/10/2021 12:14** TIPO: **Nota fiscal** LOCAL: **ALMOXARIFADO D** USUÁRIO: **fernanda.fcbr** **EMPENHO: 13698/2021 - 16/09/2021 / NOTA FISCAL: 64104 - 30/09/2021** FORNEC/DOADOR: **DIMEVA**
ENTRADA: **46414** OBS:

ITEM DE ESTOQUE	ITEM GENÉRICO	LOTE	VALIDADE	QTDE	VL UNIT	TOTAL
CARVEDILOL 6,25 MG (LEGRAND) (9733)	CARVEDILOL 6.25 MG COMP (453)	2I8191	30/05/2023	60.000 CPR	0,1138	6.828,00
						6.828,00

DATA: **04/10/2021 12:31** TIPO: **Nota fiscal** LOCAL: **ALMOXARIFADO D** USUÁRIO: **fernanda.fcbr** **NOTA FISCAL CONSÓRCIO PARANÁ SAÚDE: 543161 - 27/09/2021 / LOTE CONSORCIO PARANÁ SAÚDE: 10/2021 - 01/10/2021** FORNEC/DOADOR: **UNIAO QUIMICA FARMACEUTICA NACIONAL S A**
ENTRADA: **46416** OBS:

ITEM DE ESTOQUE	ITEM GENÉRICO	LOTE	VALIDADE	QTDE	VL UNIT	TOTAL
HALOPERIDOL DECANOATO 70,52 MG / ML 1 ML (UNIÃO QUÍMICA) (8936)	HALOPERIDOL DECANOATO 70.52 MG / ML AMPOLA 1 ML (557)	2133319	31/08/2023	300 AMP	4,39	1.317,00
						1.317,00

Este documento foi assinado eletronicamente por ROSANA [illegible] LIMA.
Para verificar as assinaturas vá ao site https://sistemas.pmfi.pr.gov.br/sidpublico/verificar e utilize o código [illegible].

DATA: **04/10/2021 12:33** TIPO: **Nota fiscal** LOCAL: **ALMOXARIFADO D** USUÁRIO: **fernanda.fcbr** **NOTA FISCAL CONSÓRCIO PARANÁ SAÚDE: 206020 - 23/09/2021 / LOTE CONSORCIO PARANÁ SAÚDE: 10/2021 - 04/10/2021** FORNEC/DOADOR: **ANTIBIOTICOS DO BRASIL LTDA. -**
ENTRADA: **46417** OBS:

ITEM DE ESTOQUE	ITEM GENÉRICO	LOTE	VALIDADE	QTDE	VL UNIT	TOTAL
CEFALEXINA MONOIDRATADA 250 MG / 5 ML - FRS 100 ML (ABL) (606)	CEFALEXINA MONOIDRATADA 250 MG / 5 ML FRASCO (454)	109298C	30/11/2022	1.000 FR	6,30	6.300,00
						6.300,00

DATA: **04/10/2021 12:46** TIPO: **Nota fiscal** LOCAL: **ALMOXARIFADO D** USUÁRIO: **fernanda.fcbr** **EMPENHO: 13721/2021 - 16/09/2021 / NOTA FISCAL: 185888 - 29/09/2021** FORNEC/DOADOR: **PONTAMED**
ENTRADA: **46419** OBS:

ITEM DE ESTOQUE	ITEM GENÉRICO	LOTE	VALIDADE	QTDE	VL UNIT	TOTAL
CLORPROMAZINA, CLORIDRATO 40 MG / ML - FRS 20 ML - GOTAS (CRISTALIA) (637)	CLORPROMAZINA, CLORIDRATO 40 MG / ML FRASCO (483)	21040904	31/05/2023	276 FR	5,7119928	1.576,51
ACIDO TRANEXAMICO 50MG/ML 5ML (HIPOLABOR) (7832)	ACIDO TRANEXAMICO 50MG/ML (2024)	BD-002/21	31/05/2023	100 AMP	4,05	405,00
						1.981,51

DATA: **04/10/2021 12:56** TIPO: **Nota fiscal** LOCAL: **ALMOXARIFADO D** USUÁRIO: **fernanda.fcbr** **EMPENHO: 6606/2021 - 14/05/2021 / NOTA FISCAL: 327564 - 30/09/2021** FORNEC/DOADOR: **SOMA/PR PRODUTOS HOSPITALARES**
ENTRADA: **46420** OBS:

ITEM DE ESTOQUE	ITEM GENÉRICO	LOTE	VALIDADE	QTDE	VL UNIT	TOTAL
FENITOÍNA SÓDICA 50 MG / 5 ML (TEUTO) (9734)	FENITOINA SÓDICA 50 MG / ML AMPOLA (528)	1419201	30/11/2022	936 AMP	1,9375	1.813,50
						1.813,50

Total compra: 53.167,21

DATA: **05/10/2021 08:53** TIPO: **Nota fiscal** LOCAL: **ALMOXARIFADO D** USUÁRIO: **fernanda.fcbr** **EMPENHO: 13682/2021 - 16/09/2021 / NOTA FISCAL: 269688 - 01/10/2021** FORNEC/DOADOR: **CENTERMEDI - COMERCIO DE PRODUTOS HOSPITARES LTDA.**
ENTRADA: **46450** OBS:

ITEM DE ESTOQUE	ITEM GENÉRICO	LOTE	VALIDADE	QTDE	VL UNIT	TOTAL
DOMPERIDONA 1 MG / ML (MEDLEY) (1373)	DOMPERIDONA 1 MG / ML FRASCO (512)	ARA04229	30/07/2022	50 FR	9,966	498,30
AMBROXOL, CLORIDRATO 30 MG / 5ML ADULTO FRASCO 100ML (FARMACE) (8887)	AMBROXOL, CLORIDRATO 30 MG / 5 ML FRASCO (475)	CA21H222	30/08/2023	3.780 FR	1,6470000	6.225,66
AMBROXOL, CLORIDRATO 15 MG / 5 ML INFANTIL FRASCO 100ML (FARMACE) (6342)	AMBROXOL, CLORIDRATO 15 MG / 5 ML FRASCO (474)	AP21F182	30/06/2023	1.980 FR	1,61	3.187,80
CICLOBENZAPRINA, CLORIDRATO 10 MG COMP (CIMED) (6404)	CICLOBENZAPRINA, CLORIDRATO 10 MG COMP (459)	2105561	28/02/2023	4.000 CPR	0,134	536,00
LIDOCAÍNA, CLORIDRATO GEL 2% 30 G (PHARLAB) (745)	LIDOCAÍNA, CLORIDRATO 2 % GEL 30 G BISNAGA (590)	21001519	31/03/2023	200 BSN	2,48	496,00
POLIVITAMINICO (COMPLEXO B + SAIS MINERAIS) CAPSULA (VITAMED) (795)	POLIVITAMÍNICO 100 MG CÁPSULA (637)	A213690	30/03/2023	16.500 CAP	0,04	660,00
POLIVITAMINICO (COMPLEXO B + SAIS MINERAIS) CAPSULA (BIONATUS) (6399)	POLIVITAMÍNICO 100 MG CÁPSULA (637)	B21F5716	30/06/2023	1.800 CAP	0,04	72,00
POLIVITAMINICO (COMPLEXO B + SAIS MINERAIS) CAPSULA (BIONATUS) (6399)	POLIVITAMÍNICO 100 MG CÁPSULA (637)	B21G5757	31/07/2023	21.000 CAP	0,04	840,00
POLIVITAMINICO (COMPLEXO B + SAIS MINERAIS) CAPSULA (BIONATUS) (6399)	POLIVITAMÍNICO 100 MG CÁPSULA (637)	B21H5973	31/08/2023	25.200 CAP	0,04	1.008,00
						13.523,76

Este documento foi assinado eletronicamente por ROSIMARA [illegible] LIMA.
Para verificar as assinaturas vá ao site https://sistemas.pmfi.pr.gov.br/sidpublico/verificar e utilize o código [illegible].

DATA: **05/10/2021 08:57** TIPO: **Nota fiscal** LOCAL: **ALMOXARIFADO D** USUÁRIO: **fernanda.fcbr** **EMPENHO: 13682/2021 - 16/09/2021 / NOTA FISCAL: 269690 - 01/10/2021** FORNEC/DOADOR: **CENTERMEDI - COMERCIO DE PRODUTOS HOSPITARES LTDA.**
ENTRADA: **46451** OBS:

ITEM DE ESTOQUE	ITEM GENÉRICO	LOTE	VALIDADE	QTDE	VL UNIT	TOTAL
POLIVITAMINICO (COMPLEXO B + SAIS MINERAIS) CAPSULA (BIONATUS) (6399)	POLIVITAMÍNICO 100 MG CÁPSULA (637)	B21F5716	30/06/2023	300 CAP	0,04	12,00
						12,00

Total compra: 13.535,76

DATA: **06/10/2021 09:23** TIPO: **Nota fiscal** LOCAL: **ALMOXARIFADO D** USUÁRIO: **fernanda.fcbr** **DEMONSTRATIVO 9ª RS: 517888 - 04/10/2021** FORNEC/DOADOR: **SECRETARIA DE ESTADO DA SAUDE DO PARANA - 9ª REGIONAL DE SAUDE**
ENTRADA: **46571** OBS:

ITEM DE ESTOQUE	ITEM GENÉRICO	LOTE	VALIDADE	QTDE	VL UNIT	TOTAL
INSULINA REGULAR (9ª RS) 100UI / 3ML CANETA (NOVO NORDISK) (7184)	INSULINA REGULAR (9ª RS) 100UI / 3ML CANETA (2178)	KR75S82	31/01/2023	540 UN	10,1702037	5.491,91
INSULINA REGULAR (9ªRS) 100 UI/10 ML FRASCO (BAHIAFARMA) (1438)	INSULINA REGULAR (9ªRS) 100 UI/10 ML FRASCO (1128)	5A1321A	31/03/2023	50 FR	10,2452	512,26
INSULINA NPH (9ªRS) 100 UI/10 ML FRASCO (BAHIAFARMA) (6595)	INSULINA NPH (9ªRS) 100 UI /10 ML FRASCO (699)	89A1021A	30/06/2024	200 FR	10,30	2.060,00
INSULINA NPH (9ª RS) 100UI / 3ML CANETA (NOVO NORDISK) (7183)	INSULINA NPH (9ª RS) 100UI / 3ML CANETA (2179)	LR77L47	31/05/2023	400 UN	10,1766	4.070,64
						12.134,81

DATA: **06/10/2021 09:35** TIPO: **Nota fiscal** LOCAL: **ALMOXARIFADO D** USUÁRIO: **fernanda.fcbr** **EMPENHO: 13673/2021 - 16/09/2021 / NOTA FISCAL: 356611 - 29/09/2021** FORNEC/DOADOR: **ALTERMED MATERIAL MEDICO HOSPITALAR LTDA -**
ENTRADA: **46572** OBS:

ITEM DE ESTOQUE	ITEM GENÉRICO	LOTE	VALIDADE	QTDE	VL UNIT	TOTAL
EZETIMIBA 10 MG (ALTHAIA) (679)	EZETIMIBA 10 MG COMP (526)	21070036	30/06/2024	180 CPR	0,7985000	143,73
						143,73

DATA: **06/10/2021 09:41** TIPO: **Nota fiscal** LOCAL: **ALMOXARIFADO D** USUÁRIO: **fernanda.fcbr** **EMPENHO: 13673/2021 - 16/09/2021 / NOTA FISCAL: 356985 - 30/09/2021** FORNEC/DOADOR: **ALTERMED MATERIAL MEDICO HOSPITALAR LTDA -**
ENTRADA: **46576** OBS:

ITEM DE ESTOQUE	ITEM GENÉRICO	LOTE	VALIDADE	QTDE	VL UNIT	TOTAL
LAMOTRIGINA 50MG CMP (ALTHAIA) (6796)	LAMOTRIGINA 50MG CMP (1918)	BLGM21015	31/01/2025	60 CPR	0,1985	11,91
						11,91

DATA: **06/10/2021 10:13** TIPO: **Nota fiscal** LOCAL: **ALMOXARIFADO D** USUÁRIO: **fernanda.fcbr** **EMPENHO: 13708/2021 - 16/09/2021 / NOTA FISCAL: 356612 - 29/09/2021** FORNEC/DOADOR: **ALTERMED MATERIAL MEDICO HOSPITALAR LTDA -**
ENTRADA: **46580** OBS:

ITEM DE ESTOQUE	ITEM GENÉRICO	LOTE	VALIDADE	QTDE	VL UNIT	TOTAL
OXCARBAZEPINA 600 MG (RANBAXY) (783)	OXCARBAZEPINA 600 MG COMP (626)	DFB0262A	30/11/2022	540 CPR	1,4285	771,39
						771,39

Este documento foi assinado eletronicamente por ROSIVANA [illegible] LIMA.
Para verificar as assinaturas vá ao site https://sistemas.pmfi.pr.gov.br/sipublico/verificar e utilize o código [illegible].

RELATÓRIO DE ENTRADAS - NO PERÍODO DE: 01/01/2021 até 31/12/2021
LOCAL: ALMOXARIFADO DE MEDICAMENTOS
TIPO: Nota fiscal
Tipo do relatório: Detalhado

DATA: **06/10/2021 10:54** TIPO: **Nota fiscal** LOCAL: **ALMOXARIFADO D** USUÁRIO: **fernanda.fcbr** **EMPENHO: 6573/2021 - 14/05/2021 / NOTA FISCAL: 15269 - 30/09/2021** FORNEC/DOADOR: **CMH CENTRAL DE MEDICAMENTOS HOSPITALARES**
ENTRADA: **46588** OBS:

ITEM DE ESTOQUE	ITEM GENÉRICO	LOTE	VALIDADE	QTDE	VL UNIT	TOTAL
GLICONATO DE CÁLCIO 10 % 10 ML (HALEX ISTAR) (703)	GLICONATO DE CÁLCIO 10 % 10 ML AMPOLA (550)	1040287	30/04/2023	150 AMP	1,8953333	284,30
DICLOFENACO SÓDICO 75 MG / ML C/ 3 ML (FARMACE) (653)	DICLOFENACO SÓDICO 75 MG / 3 ML AMPOLA (499)	DC21F018	30/06/2023	800 AMP	0,67990	543,92
						828,22

DATA: **06/10/2021 11:57** TIPO: **Nota fiscal** LOCAL: **ALMOXARIFADO D** USUÁRIO: **fernanda.fcbr** **EMPENHO: 13731/2021 - 16/09/2021 / NOTA FISCAL: 15201 - 28/09/2021** FORNEC/DOADOR: **CMH CENTRAL DE MEDICAMENTOS HOSPITALARES**
ENTRADA: **46612** OBS:

ITEM DE ESTOQUE	ITEM GENÉRICO	LOTE	VALIDADE	QTDE	VL UNIT	TOTAL
ENOXAPARINA SÓDICA 40 MG / 0,4 ML (MYLAN) (6989)	ENOXAPARINA SÓDICA 40 MG / 0,4 ML SERINGA (519)	JB144	30/04/2023	30 SRN	18,8996667	566,99
CLORIDRATO DE BUPROPIONA XL 300 MG (EMS) (9413)	BUPROPIONA XL 300 MG COMP (437)	2J3940	30/05/2023	120 CPR	3,7856667	454,28
LACTOBACILLUS REUTERI (PROVANCE) (729)	LACTOBACILLUS REUTERI 10 COMP (PROVANCE) (576)	21TSA22	30/01/2023	150 CPR	3,1296667	469,45
MACROGOL 3350 + BICARBONATO SODIO + CLORETO SODIO + CLORETO POTASSIO (MUVINLAX) SACHE 14GR (6886)	MACROGOL 3350 + BICARBONATO SODIO + CLORETO SODIO + CLORETO POTASSIO SACHE (1984)	21H0060	30/08/2023	240 SCH	1,5172083	364,13
MACROGOL 3350 + BICARBONATO SODIO + CLORETO SODIO + CLORETO POTASSIO (MUVINLAX) SACHE 14GR (6886)	MACROGOL 3350 + BICARBONATO SODIO + CLORETO SODIO + CLORETO POTASSIO SACHE (1984)	21H0026	30/05/2023	20 SCH	1,5170000	30,34
AGUA TERMAL LA ROCHE SPRAY (1417)	AGUA TERMAL SPRAY (1224)	54U200	30/01/2024	6 FR	78,2483333	469,49
CICLOPIROX OLAMINA 120ML SHAMPOO (STIPROX - STIEFEL) (1418)	CICLOPIROX OLAMINA SHAMPOO (1225)	2105003	30/05/2023	6 FR	89,3216667	535,93
VALPROATO DE SÓDIO 333MG + ACIDO VALPRÓICO 500 MG (TORVAL CR - TORRENT) (6764)	VALPROATO DE SÓDIO 333 MG + ACIDO VALPRÓICO 500MG (1890)	CJJ4G041	30/11/2023	360 CPR	1,1738056	422,57
CETAPHIL LOÇÃO HIDRATANTE 473 ML - FRASCO (GALDERMA) (610)	CETAPHIL LOÇÃO HIDRATANTE 473 ML - FRASCO (949)	10012321	30/05/2024	8 FR	101,09375	808,75
LIPIKAR BAUME AP + 400 ML (LA ROCHE) (747)	LIPIKAR BAUME AP+ 400 ML - FRASCO (953)	54U105	30/01/2024	19 FR	179,4278947	3.409,13
LIPIKAR BAUME AP + 400 ML (LA ROCHE) (747)	LIPIKAR BAUME AP+ 400 ML - FRASCO (953)	54V201	30/01/2024	2 FR	179,43	358,86
LIPIKAR BAUME AP + 400 ML (LA ROCHE) (747)	LIPIKAR BAUME AP+ 400 ML - FRASCO (953)	54T000	30/09/2023	2 FR	179,43	358,86
LIPIKAR BAUME AP + 400 ML (LA ROCHE) (747)	LIPIKAR BAUME AP+ 400 ML - FRASCO (953)	54U104	30/01/2024	12 FR	179,4266667	2.153,12
						10.401,90

Este documento foi assinado eletronicamente por ROSIVANA [illegible] LIMA.
Para verificar as assinaturas vá ao site https://sistemas.pmfi.pr.gov.br/sipp/sidpublico/verificar e utilize o código [illegible].

RELATÓRIO DE ENTRADAS - NO PERÍODO DE: 01/01/2021 até 31/12/2021
LOCAL: ALMOXARIFADO DE MEDICAMENTOS
TIPO: Nota fiscal
Tipo do relatório: Detalhado

DATA: **06/10/2021 12:24** TIPO: **Nota fiscal** LOCAL: **ALMOXARIFADO D** USUÁRIO: **fernanda.fcbr** **EMPENHO: 13713/2021 - 16/09/2021 / NOTA FISCAL: 15296 - 01/10/2021** FORNEC/DOADOR: **CMH CENTRAL DE MEDICAMENTOS HOSPITALARES**
ENTRADA: **46623** OBS:

ITEM DE ESTOQUE	ITEM GENÉRICO	LOTE	VALIDADE	QTDE	VL UNIT	TOTAL
PERICIAZINA 4 % FRS 20 ML (SANOFI) (789)	PERICIAZINA 4 % FRASCO 20 ML (631)	BRA04338V	30/06/2024	226 FR	15,4068142	3.481,94
PERICIAZINA 4 % FRS 20 ML (SANOFI) (789)	PERICIAZINA 4 % FRASCO 20 ML (631)	BRA01294	30/04/2024	114 FR	15,4066667	1.756,36
PERICIAZINA 1 % FRS 20 ML (SANOFI) (788)	PERICIAZINA 1 % FRASCO 20 ML (630)	BRA02909	30/04/2023	147 FR	7,9265986	1.165,21
PERICIAZINA 1 % FRS 20 ML (SANOFI) (788)	PERICIAZINA 1 % FRASCO 20 ML (630)	BRA01295	28/02/2023	3 FR	7,9266667	23,78
POLICRESULENO 360 MG / ML FRS 12 ML (TAKEDA) (793)	POLICRESULENO 12 ML FRASCO (635)	507246	30/04/2023	7 FR	20,30	142,10
SULFAMETOXAZOL 40 MG/ML + TRIMETROPRIMA 8 MG/ML (TEUTO) (6078)	SULFAMETOXAZOL + TRIMETROPRIMA 200 + 40 MG / 5 ML FRASCO (666)	2751166	31/12/2022	100 FR	4,0440000	404,40
SULPIRIDA 200 MG (DOGMATIL - SANOFI) (833)	SULPIRIDA 200 MG COMP (673)	BRA04505	30/06/2023	1.200 CPR	1,1055	1.326,60
CARBONATO DE LÍTIO 300 MG COMP (HIPOLABOR) (6327)	CARBONATO DE LÍTIO 300 MG COMP (449)	0011/21M	31/01/2023	30.000 CPR	0,4562	13.686,00
ALOPURINOL 300 MG (SANDOZ) (8885)	ALOPURINOL 300 MG COMP (405)	LF9578	30/01/2023	9.900 CPR	0,2178626	2.156,84
ALOPURINOL 300 MG (SANDOZ) (8885)	ALOPURINOL 300 MG COMP (405)	LF9583	30/01/2023	10 CPR	0,216	2,16
DEXAMETASONA COLÍRIO 5 ML 0,1 % (NOVARTIS) (645)	DEXAMETASONA 0,1% SOL. OFTALMICA 5ML (491)	73744	30/03/2023	100 FR	6,76	676,00
						24.821,39

Total compra: 49.113,35

DATA: **07/10/2021 10:52** TIPO: **Nota fiscal** LOCAL: **ALMOXARIFADO D** USUÁRIO: **fernanda.fcbr** **NOTA FISCAL CONSÓRCIO PARANÁ SAÚDE: 3359 - 02/09/2021 / LOTE CONSORCIO PARANÁ SAÚDE: 10/2021 - 07/10/2021** FORNEC/DOADOR: **IQUEGO**
ENTRADA: **46746** OBS:

ITEM DE ESTOQUE	ITEM GENÉRICO	LOTE	VALIDADE	QTDE	VL UNIT	TOTAL
TIRAS REAGENTES (IQUEGO) (8299)	TIRAS REAGENTES (HGT) (947)	C4HQ0357	30/11/2022	100.000 UN	0,31	31.000,00
						31.000,00

DATA: **07/10/2021 11:00** TIPO: **Nota fiscal** LOCAL: **ALMOXARIFADO D** USUÁRIO: **fernanda.fcbr** **NOTA FISCAL CONSÓRCIO PARANÁ SAÚDE: 3436 - 04/09/2021** FORNEC/DOADOR: **IQUEGO**
ENTRADA: **46751** OBS:

ITEM DE ESTOQUE	ITEM GENÉRICO	LOTE	VALIDADE	QTDE	VL UNIT	TOTAL
BATERIA LITHIUM CR-2032 FARMÁCIA (GLUCOLEADER - TOSHIBA) (9528)	BATERIA LITHIUM CR-2032 - FARMÁCIA (1130)	21001/001	31/12/2030	300 UN	0,5777333	173,32
						173,32

DATA: **07/10/2021 11:02** TIPO: **Nota fiscal** LOCAL: **ALMOXARIFADO D** USUÁRIO: **fernanda.fcbr** **NOTA FISCAL CONSÓRCIO PARANÁ SAÚDE: 3416 - 04/09/2021** FORNEC/DOADOR: **IQUEGO**
ENTRADA: **46753** OBS:

ITEM DE ESTOQUE	ITEM GENÉRICO	LOTE	VALIDADE	QTDE	VL UNIT	TOTAL
MONITOR GLICEMIA (IQUEGO) (8298)	MONITOR GLICEMIA (942)	00301	31/12/2030	200 UN	39,2105	7.842,10
						7.842,10

DATA: **07/10/2021 11:56** TIPO: **Nota fiscal** LOCAL: **ALMOXARIFADO D** USUÁRIO: **fernanda.fcbr** **EMPENHO: 13713 - 16/09/2021 / NOTA FISCAL: 15380 - 07/10/2021** FORNEC/DOADOR: **CMH CENTRAL DE MEDICAMENTOS HOSPITALARES**
ENTRADA: **46763** OBS:

ITEM DE ESTOQUE	ITEM GENÉRICO	LOTE	VALIDADE	QTDE	VL UNIT	TOTAL
ALOPURINOL 300 MG (SANDOZ) (8885)	ALOPURINOL 300 MG COMP (405)	LF9583	30/01/2023	20 CPR	0,216	4,32
						4,32

Este documento foi assinado eletronicamente por [illegible] LIMA.
Para verificar as assinaturas vá ao site https://sistemas.pmfi.pr.gov.br/sipublico/verificar e utilize o código [illegible].

DATA: **07/10/2021 13:06** TIPO: **Nota fiscal** LOCAL: **ALMOXARIFADO D** USUÁRIO: **fernanda.fcbr** **NOTA FISCAL CONSÓRCIO PARANÁ SAÚDE: 155875 - 04/10/2021 / LOTE CONSORCIO PARANÁ SAÚDE: 10/2021 - 07/10/2021** FORNEC/DOADOR: **CIAMED**
ENTRADA: **46776** OBS:

ITEM DE ESTOQUE	ITEM GENÉRICO	LOTE	VALIDADE	QTDE	VL UNIT	TOTAL
AMOXICILINA + CLAVULANATO DE POTÁSSIO 500 + 125 MG (GSK) (564)	AMOXICILINA 500 MG + CLAVULANATO DE POTÁSSIO 125 MG COMP (411)	AH6J	30/04/2023	48.000 CPR	0,5580000	26.784,00
						26.784,00

DATA: **07/10/2021 13:25** TIPO: **Nota fiscal** LOCAL: **ALMOXARIFADO D** USUÁRIO: **fernanda.fcbr** **NOTA FISCAL CONSÓRCIO PARANÁ SAÚDE: 164327 - 04/10/2021 / LOTE CONSORCIO PARANÁ SAÚDE: 10/2021 - 07/10/2021** FORNEC/DOADOR: **INOVAMED COMERCIO DE MEDICAMENTOS LTDA - EPP**
ENTRADA: **46780** OBS:

ITEM DE ESTOQUE	ITEM GENÉRICO	LOTE	VALIDADE	QTDE	VL UNIT	TOTAL
ALENDRONATO DE SÓDIO 70 MG (CELLERA) (9744)	ALENDRONATO DE SÓDIO 70 MG COMP (403)	00028500	30/06/2023	4.000 CPR	0,1795	718,00
						718,00

DATA: **07/10/2021 13:29** TIPO: **Nota fiscal** LOCAL: **ALMOXARIFADO D** USUÁRIO: **fernanda.fcbr** **EMPENHO: 13720/2021 - 16/09/2021 / NOTA FISCAL: 5974 - 04/10/2021** FORNEC/DOADOR: **RG2S PRODUTOS DE SAÚDE**
ENTRADA: **46782** OBS:

ITEM DE ESTOQUE	ITEM GENÉRICO	LOTE	VALIDADE	QTDE	VL UNIT	TOTAL
ALOPURINOL 100 MG (SANDOZ) (8878)	ALOPURINOL 100 MG COMP (404)	LA6274	31/10/2022	19.980 CPR	0,1238999	2.475,52
						2.475,52

DATA: **07/10/2021 13:40** TIPO: **Nota fiscal** LOCAL: **ALMOXARIFADO D** USUÁRIO: **fernanda.fcbr** **EMPENHO: 13668/2021 - 16/09/2021 / NOTA FISCAL: 155988 - 05/10/2021** FORNEC/DOADOR: **CIAMED**
ENTRADA: **46783** OBS:

ITEM DE ESTOQUE	ITEM GENÉRICO	LOTE	VALIDADE	QTDE	VL UNIT	TOTAL
FLUTICASONA, FUROATO 27,5 MCG 120 DOSES (GSK) (695)	FLUTICASONA, FUROATO 27.5 MCG FRASCO 120 DOSES (542)	WJ8X	31/05/2024	6 FR	32,7316667	196,39
						196,39

DATA: **07/10/2021 13:46** TIPO: **Nota fiscal** LOCAL: **ALMOXARIFADO D** USUÁRIO: **fernanda.fcbr** **EMPENHO: 6576/2021 - 14/05/2021 / NOTA FISCAL: 15207 - 28/09/2021** FORNEC/DOADOR: **CMH CENTRAL DE MEDICAMENTOS HOSPITALARES**
ENTRADA: **46785** OBS:

ITEM DE ESTOQUE	ITEM GENÉRICO	LOTE	VALIDADE	QTDE	VL UNIT	TOTAL
ALOPURINOL 300 MG (SANDOZ) (8885)	ALOPURINOL 300 MG COMP (405)	LK8871	30/05/2023	7.200 CPR	0,2159	1.554,48
ALOPURINOL 300 MG (SANDOZ) (8885)	ALOPURINOL 300 MG COMP (405)	LH6894	30/03/2023	300 CPR	0,2159	64,77
						1.619,25

Total compra: 70.812,90

DATA: **08/10/2021 09:19** TIPO: **Nota fiscal** LOCAL: **ALMOXARIFADO D** USUÁRIO: **cristiane.r** **EMPENHO: 013702/2021 - 16/09/2021 / NOTA FISCAL: 544733 - 30/09/2021** FORNEC/DOADOR: **UNIAO QUIMICA FARMACEUTICA NACIONAL S A**
ENTRADA: **46821** OBS:

ITEM DE ESTOQUE	ITEM GENÉRICO	LOTE	VALIDADE	QTDE	VL UNIT	TOTAL
RISPERIDONA 2 MG (UNIÃO QUIMICA) (7548)	RISPERIDONA 2 MG COMP (652)	2129047	31/07/2023	24.780 CPR	0,0825	2.044,35
						2.044,35

Este documento foi assinado eletronicamente por ROSANA [illegible] LIMA.
Para verificar as assinaturas vá ao site https://sistemas.pmfi.pr.gov.br/sidpublico/verificar e utilize o código [illegible].

DATA: **08/10/2021 10:59** TIPO: **Nota fiscal** LOCAL: **ALMOXARIFADO D** USUÁRIO: **vania.vmcm** **NOTA FISCAL CONSÓRCIO PARANÁ SAÚDE: 277882 - 06/10/2021 / LOTE CONSORCIO PARANÁ SAÚDE: 10/2021 - 08/10/2021** FORNEC/DOADOR: **CIRURGICA SANTA CRUZ COM. DE PRODUTOS HOSPITALARES LTDA.**
ENTRADA: **46861** OBS:

ITEM DE ESTOQUE	ITEM GENÉRICO	LOTE	VALIDADE	QTDE	VL UNIT	TOTAL
NORTRIPTILINA, CLORIDRATO 25 MG (RANBAXY) (777)	NORTRIPTILINA, CLORIDRATO 25 MG CAP (619)	DFC0101A	30/12/2023	60.000 CAP	0,2184	13.104,00
						13.104,00

DATA: **08/10/2021 13:12** TIPO: **Nota fiscal** LOCAL: **ALMOXARIFADO D** USUÁRIO: **vania.vmcm** **EMPENHO: 13675/2021 - 16/09/2021 / NOTA FISCAL: 947148 - 07/10/2021** FORNEC/DOADOR: **PHARMA LOG PRODUTOS FARMACEUTICOS LTDA**
ENTRADA: **46869** OBS:

ITEM DE ESTOQUE	ITEM GENÉRICO	LOTE	VALIDADE	QTDE	VL UNIT	TOTAL
TACROLIMO 0.1 % BISNAGA 30 G (LEO PHARMA) (7181)	TACROLIMO 0.1 % BISNAGA 30 G (675)	057750	30/10/2022	16 BSN	92,24	1.475,84
						1.475,84

DATA: **08/10/2021 16:29** TIPO: **Nota fiscal** LOCAL: **ALMOXARIFADO D** USUÁRIO: **marcele.mfb** **NOTA FISCAL: 2292386 - 27/09/2021 / LOTE CONSORCIO PARANÁ SAÚDE: 10/2021 - 30/09/2021** FORNEC/DOADOR: **CIRURGICA MAFRA**
ENTRADA: **46894** OBS: **Acerto da entrada da NF 2292386 de 27/09/2021. Foi dado entrada erroneamente na data de 30/09/2021 na quantidade de 15.000 cpr ao inves de 150.000.**
Entrada de 135.000 que é a diferença

ITEM DE ESTOQUE	ITEM GENÉRICO	LOTE	VALIDADE	QTDE	VL UNIT	TOTAL
LEVOTIROXINA SÓDICA 25 MCG (SANOFI) (8457)	LEVOTIROXINA SÓDICA 25 MCG COMP (587)	BRA04297	30/09/2022	135.000 CPR	0,04	5.400,00
						5.400,00

Total compra: 22.024,19

DATA: **13/10/2021 09:29** TIPO: **Nota fiscal** LOCAL: **ALMOXARIFADO D** USUÁRIO: **vania.vmcm** **EMPENHO: 13019/2021 - 01/09/2021 / NOTA FISCAL: 14092 - 05/10/2021** FORNEC/DOADOR: **SUPPORT**
ENTRADA: **47028** OBS:

ITEM DE ESTOQUE	ITEM GENÉRICO	LOTE	VALIDADE	QTDE	VL UNIT	TOTAL
FORMULA HIPERCALORICA CUBITAN 200ML (6884)	FORMULA HIPERCALORICA CUBITAN 200ML (1982)	101060220	17/04/2022	30 FR	16,23	486,90
						486,90

DATA: **13/10/2021 10:10** TIPO: **Nota fiscal** LOCAL: **ALMOXARIFADO D** USUÁRIO: **vania.vmcm** **EMPENHO: 13705/2021 - 16/09/2021 / NOTA FISCAL: 21726 - 07/10/2021** FORNEC/DOADOR: **MG HOSPITALAR**
ENTRADA: **47058** OBS:

ITEM DE ESTOQUE	ITEM GENÉRICO	LOTE	VALIDADE	QTDE	VL UNIT	TOTAL
HALOPERIDOL 1 MG (CRISTALIA) (705)	HALOPERIDOL 1 MG COMP (552)	21020004	28/02/2023	20.000 CPR	0,12	2.400,00
IMIPRAMINA, CLORIDRATO 25 MG (CRISTALIA) (722)	IMIPRAMINA, CLORIDRATO 25 MG COMP (569)	21050658	30/05/2023	96.000 CPR	0,30	28.800,00
PROMETAZINA, CLORIDRATO 25 MG (CRISTALIA) (6918)	PROMETAZINA, CLORIDRATO 25 MG COMP (642)	21050327	30/05/2023	13.200 CPR	0,103	1.359,60
						32.559,60

Este documento foi assinado eletronicamente por R[illegible]A LIMA.
Para verificar as assinaturas vá ao site https://sistemas.pmfi.pr.gov.br/sidpublico/verificar e utilize o código [illegible].

DATA: **13/10/2021 13:09** TIPO: **Nota fiscal** LOCAL: **ALMOXARIFADO D** USUÁRIO: **cristiane.r** **NOTA FISCAL CONSÓRCIO PARANÁ SAÚDE: 2780 - 10/09/2021 / LOTE CONSORCIO PARANÁ SAÚDE: 06/2021 - 13/10/2021** FORNEC/DOADOR: **DL DISTRIBUIDORA**
ENTRADA: **47088** OBS:

ITEM DE ESTOQUE	ITEM GENÉRICO	LOTE	VALIDADE	QTDE	VL UNIT	TOTAL
ESPINHEIRA SANTA (MAYTENUS ILICIFOLIA) (VITALAB) (9748)	ESPINHEIRA SANTA (MAYTENUS ILICIFOLIA) CAPS (1662)	GAS0921/Q	31/08/2023	27.000 CAP	0,46	12.420,00
						12.420,00

Total compra: 45.466,50

DATA: **14/10/2021 07:55** TIPO: **Nota fiscal** LOCAL: **ALMOXARIFADO D** USUÁRIO: **marcele.mfb** **NOTA FISCAL CONSÓRCIO PARANÁ SAÚDE: 210804 - 11/10/2021 / LOTE CONSORCIO PARANÁ SAÚDE: 10/2021 - 14/10/2021** FORNEC/DOADOR: **PROMEFARMA**
ENTRADA: **47133** OBS:

ITEM DE ESTOQUE	ITEM GENÉRICO	LOTE	VALIDADE	QTDE	VL UNIT	TOTAL
ACIDO FOLICO 5 MG COMP (NEOQUIMICA) (8505)	ACIDO FOLICO 5 MG COMP (393)	B21F2375	30/06/2023	80.000 CPR	0,042	3.360,00
						3.360,00

DATA: **14/10/2021 10:03** TIPO: **Nota fiscal** LOCAL: **ALMOXARIFADO D** USUÁRIO: **vania.vmcm** **EMPENHO: 13701/2021 - 16/09/2021 / NOTA FISCAL: 169472 - 27/09/2021** FORNEC/DOADOR: **MULTIFARMA COMERCIAL LTDA**
ENTRADA: **47146** OBS:

ITEM DE ESTOQUE	ITEM GENÉRICO	LOTE	VALIDADE	QTDE	VL UNIT	TOTAL
LEVOMEPROMAZINA, MALEATO 100 MG (HIPOLABOR) (7610)	LEVOMEPROMAZINA, MALEATO 100 MG COMP (584)	0356/21M	30/05/2023	50.000 CPR	0,55	27.500,00
						27.500,00

DATA: **14/10/2021 10:33** TIPO: **Nota fiscal** LOCAL: **ALMOXARIFADO D** USUÁRIO: **vania.vmcm** **EMPENHO: 14702/2021 - 01/10/2021 / NOTA FISCAL: 357808 - 07/10/2021** FORNEC/DOADOR: **ALTERMED MATERIAL MEDICO HOSPITALAR LTDA -**
ENTRADA: **47154** OBS:

ITEM DE ESTOQUE	ITEM GENÉRICO	LOTE	VALIDADE	QTDE	VL UNIT	TOTAL
NITRAZEPAM 5MG (CRISTALIA) (6735)	NITRAZEPAM 5MG (1866)	20090182	30/09/2023	200 CPR	0,2023	40,46
						40,46

DATA: **14/10/2021 10:46** TIPO: **Nota fiscal** LOCAL: **ALMOXARIFADO D** USUÁRIO: **vania.vmcm** **EMPENHO: 13681/2021 - 16/09/2021 / NOTA FISCAL: 186939 - 11/10/2021** FORNEC/DOADOR: **PONTAMED**
ENTRADA: **47159** OBS:

ITEM DE ESTOQUE	ITEM GENÉRICO	LOTE	VALIDADE	QTDE	VL UNIT	TOTAL
CARBAMAZEPINA 200 MG (TEUTO) (919)	CARBAMAZEPINA 200 MG COMP (444)	31223520	30/09/2023	140.000 CPR	0,1247	17.458,00
BENZILPENICILINA BENZATINA 1.200.000 UI (TEUTO) (917)	BENZILPENICILINA BENZATINA 1.200.00 UI / ML FRASCO - AMPOLA (426)	2505642	30/05/2023	400 FR/AMP	7,7966	3.118,64
						20.576,64

DATA: **14/10/2021 10:52** TIPO: **Nota fiscal** LOCAL: **ALMOXARIFADO D** USUÁRIO: **vania.vmcm** **EMPENHO: 6605/2021 - 14/05/2021 / NOTA FISCAL: 186940 - 11/10/2021** FORNEC/DOADOR: **PONTAMED**
ENTRADA: **47160** OBS:

ITEM DE ESTOQUE	ITEM GENÉRICO	LOTE	VALIDADE	QTDE	VL UNIT	TOTAL
CLORPROMAZINA, CLORIDRATO 25 MG (CRISTALIA) (636)	CLORPROMAZINA, CLORIDRATO 25 MG COMP (482)	21081010	30/08/2024	200 CPR	1,107	221,40
						221,40

Este documento foi assinado eletronicamente por ROSIVANA [illegible] LIMA.
Para verificar as assinaturas vá ao site https://sistemas.pmfi.pr.gov.br/sidpublico/verificar e utilize o código [illegible].

DATA: **14/10/2021 10:58** TIPO: **Nota fiscal** LOCAL: **ALMOXARIFADO D** USUÁRIO: **vania.vmcm** **EMPENHO: 13727/2021 - 16/09/2021 / NOTA FISCAL: 186941 - 11/10/2021** FORNEC/DOADOR: **PONTAMED**
ENTRADA: **47161** OBS:

ITEM DE ESTOQUE	ITEM GENÉRICO	LOTE	VALIDADE	QTDE	VL UNIT	TOTAL
ENOXAPARINA SÓDICA 20 MG / 0,2 ML (MYLAN) (6988)	ENOXAPARINA SÓDICA 20 MG / 0,2 ML SERINGA (518)	JA110	30/07/2023	30 SRN	14,84	445,20
						445,20

DATA: **14/10/2021 11:15** TIPO: **Nota fiscal** LOCAL: **ALMOXARIFADO D** USUÁRIO: **vania.vmcm** **EMPENHO: 13704/2021 - 16/09/2021 / NOTA FISCAL: 718600 - 30/09/2021** FORNEC/DOADOR: **CIMED INDUSTRIA DE MEDICAMENTOS LTDA**
ENTRADA: **47166** OBS:

ITEM DE ESTOQUE	ITEM GENÉRICO	LOTE	VALIDADE	QTDE	VL UNIT	TOTAL
ACICLOVIR 200 MG COMPRIMIDO (CIMED) (1149)	ACICLOVIR 200 MG COMP (392)	2120482	30/08/2023	6.000 CPR	0,175	1.050,00
ÓXIDO DE ZINCO 100MG + VITAMINA A 1000 UI + VITAMINA D 400 UI 45 G (CIMED) (6782)	ÓXIDO DE ZINCO 100 MG + RETINOL 1000 UI + CALCIFEROL 400 UI BISNAGA (627)	2118503	30/09/2023	5.400 BSN	2,68	14.472,00
						15.522,00

DATA: **14/10/2021 11:26** TIPO: **Nota fiscal** LOCAL: **ALMOXARIFADO D** USUÁRIO: **vania.vmcm** **EMPENHO: 13671/2021 - 16/09/2021 / NOTA FISCAL: 697665 - 08/10/2021** FORNEC/DOADOR: **MEDILAR**
ENTRADA: **47181** OBS:

ITEM DE ESTOQUE	ITEM GENÉRICO	LOTE	VALIDADE	QTDE	VL UNIT	TOTAL
LEVOMEPROMAZINA, MALEATO 4% FRS 20 ML (CRISTALIA) (740)	LEVOMEPROMAZINA, MALEATO 4 % GOTAS FRASCO 20 ML (585)	21070344	30/07/2024	40 FR	9,0065	360,26
						360,26

DATA: **14/10/2021 11:32** TIPO: **Nota fiscal** LOCAL: **ALMOXARIFADO D** USUÁRIO: **cristiane.r** **NOTA FISCAL CONSÓRCIO PARANÁ SAÚDE: 277953 - 06/10/2021 / LOTE CONSORCIO PARANÁ SAÚDE: 10/2021 - 14/10/2021** FORNEC/DOADOR: **CIRURGICA SANTA CRUZ COM. DE PRODUTOS HOSPITALARES LTDA.**
ENTRADA: **47191** OBS:

ITEM DE ESTOQUE	ITEM GENÉRICO	LOTE	VALIDADE	QTDE	VL UNIT	TOTAL
ÁGUA DESTILADA 10 ML (FARMARIN) (9749)	ÁGUA DESTILADA 10 ML AMPOLA (400)	1844/21	30/09/2023	2.000 AMP	0,20	400,00
						400,00

DATA: **14/10/2021 11:42** TIPO: **Nota fiscal** LOCAL: **ALMOXARIFADO D** USUÁRIO: **vania.vmcm** **NOTA FISCAL CONSÓRCIO PARANÁ SAÚDE: 21803 - 11/10/2021 / LOTE CONSORCIO PARANÁ SAÚDE: 10/2021 - 14/10/2021** FORNEC/DOADOR: **MG HOSPITALAR**
ENTRADA: **47214** OBS:

ITEM DE ESTOQUE	ITEM GENÉRICO	LOTE	VALIDADE	QTDE	VL UNIT	TOTAL
SERINGA 0,5 ML (SR) (1338)	SERINGA 0.5 ML (FARMÁCIA) (945)	4277P4	30/07/2026	3.000 UN	0,265	795,00
SERINGA 1 ML (SR) (7581)	SERINGA 1 ML (FARMÁCIA) (946)	5169P4	30/09/2026	16.000 UN	0,275	4.400,00
						5.195,00

Este documento foi assinado eletronicamente por [illegible] LIMA.
Para verificar as assinaturas vá ao site https://sistemas.pmfi.pr.gov.br/sipublico/verificar e utilize o código [illegible].

DATA: **14/10/2021 12:38** TIPO: **Nota fiscal** LOCAL: **ALMOXARIFADO D** USUÁRIO: **vania.vmcm** **EMPENHO: 13706/2021 - 16/09/2021 / NOTA FISCAL: 1126330 - 04/10/2021** FORNEC/DOADOR: **GENESIO A MENDES E CIA LTDA**
ENTRADA: **47225** OBS:

ITEM DE ESTOQUE	ITEM GENÉRICO	LOTE	VALIDADE	QTDE	VL UNIT	TOTAL
LEVOTIROXINA SÓDICA 100 MCG (ACHE) (8282)	LEVOTIROXINA SÓDICA 100 MCG COMP (586)	2014874	30/12/2022	60 CPR	0,06	3,60
LEVOTIROXINA SÓDICA 100 MCG (ACHE) (8282)	LEVOTIROXINA SÓDICA 100 MCG COMP (586)	2108133	30/07/2023	20.940 CPR	0,06	1.256,40
LEVOTIROXINA SÓDICA 50 MCG (ACHE) (8109)	LEVOTIROXINA SÓDICA 50 MCG COMP (588)	2108466	30/07/2023	120.000 CPR	0,06	7.200,00
						8.460,00

Total compra: 82.080,96

DATA: **18/10/2021 08:33** TIPO: **Nota fiscal** LOCAL: **ALMOXARIFADO D** USUÁRIO: **vania.vmcm** **NOTA FISCAL CONSÓRCIO PARANÁ SAÚDE: 57511 - 13/10/2021 / LOTE CONSORCIO PARANÁ SAÚDE: 13/2021 - 15/10/2021** FORNEC/DOADOR: **RIOCLARENSE**
ENTRADA: **47413** OBS:

ITEM DE ESTOQUE	ITEM GENÉRICO	LOTE	VALIDADE	QTDE	VL UNIT	TOTAL
ÁCIDO VALPRÓICO 250 MG / 5 ML (HIPOLABOR) (1332)	ACIDO VALPROICO 250 MG / 5 ML (395)	0579/21	30/07/2023	800 FR	3,4995	2.799,60
						2.799,60

DATA: **18/10/2021 08:53** TIPO: **Nota fiscal** LOCAL: **ALMOXARIFADO D** USUÁRIO: **vania.vmcm** **EMPENHO: 13694/2021 - 16/10/2021 / NOTA FISCAL: 698817 - 13/10/2021** FORNEC/DOADOR: **MEDILAR**
ENTRADA: **47419** OBS:

ITEM DE ESTOQUE	ITEM GENÉRICO	LOTE	VALIDADE	QTDE	VL UNIT	TOTAL
CICLOBENZAPRINA, CLORIDRATO 5 MG (APSEN) (9144)	CICLOBENZAPRINA, CLORIDRATO 5 MG COMP (460)	21050354	30/05/2023	1.080 CPR	0,1238981	133,81
						133,81

DATA: **18/10/2021 09:04** TIPO: **Nota fiscal** LOCAL: **ALMOXARIFADO D** USUÁRIO: **vania.vmcm** **EMPENHO: 13671/2021 - 16/09/2021 / NOTA FISCAL: 698554 - 13/10/2021** FORNEC/DOADOR: **MEDILAR**
ENTRADA: **47422** OBS:

ITEM DE ESTOQUE	ITEM GENÉRICO	LOTE	VALIDADE	QTDE	VL UNIT	TOTAL
ETOSSUXIMIDA 50 MG / ML (APSEN) (678)	ETOSSUXIMIDA 50 MG / ML XAROPE (525)	2107201	30/07/2023	7 FR	28,54	199,78
						199,78

DATA: **18/10/2021 09:10** TIPO: **Nota fiscal** LOCAL: **ALMOXARIFADO D** USUÁRIO: **vania.vmcm** **EMPENHO: 13671/2021 - 16/09/2021 / NOTA FISCAL: 700071 - 15/10/2021** FORNEC/DOADOR: **MEDILAR**
ENTRADA: **47423** OBS:

ITEM DE ESTOQUE	ITEM GENÉRICO	LOTE	VALIDADE	QTDE	VL UNIT	TOTAL
ETOSSUXIMIDA 50 MG / ML (APSEN) (678)	ETOSSUXIMIDA 50 MG / ML XAROPE (525)	21070200	30/07/2023	11 FR	28,54	313,94
DIVALPROATO DE SÓDIO ER 500 MG (DEPAKOTE ER - ABBOTT) (664)	DIVALPROATO DE SÓDIO 500 MG ER COMP (510)	1160850	30/05/2023	360 CPR	1,0913056	392,87
TRAZODONA, CLORIDRATO 100 MG (APSEN) (6762)	TRAZODONA, CLORIDRATO 100 MG COMP (686)	21050559	30/05/2023	480 CPR	0,7693958	369,31
						1.076,12

Este documento foi assinado eletronicamente por ROSIVANA [illegible] LIMA.
Para verificar as assinaturas vá ao site https://sistemas.pmfi.pr.gov.br/sidpublico/verificar e utilize o código [illegible].

DATA: **18/10/2021 12:43** TIPO: **Nota fiscal** LOCAL: **ALMOXARIFADO D** USUÁRIO: **vania.vmcm** **EMPENHO: 13671/2021 - 16/09/2021 / NOTA FISCAL: 699523 - 14/10/2021** FORNEC/DOADOR: **MEDILAR**
ENTRADA: **47458** OBS:

ITEM DE ESTOQUE	ITEM GENÉRICO	LOTE	VALIDADE	QTDE	VL UNIT	TOTAL
DIVALPROATO DE SÓDIO 250 MG - DEPAKOTE (ABBOTT) (6863)	DIVALPROATO DE SÓDIO 250 MG COMP (509)	1162248	30/05/2023	240 CPR	1,2092917	290,23
VENLAFAXINA, CLORIDRATO 150 MG (GEOLAB) (9751)	VENLAFAXINA, CLORIDRATO 150 MG COMP (479)	2109059	30/07/2023	60 CPR	1,515	90,90
						381,13

DATA: **18/10/2021 12:52** TIPO: **Nota fiscal** LOCAL: **ALMOXARIFADO D** USUÁRIO: **vania.vmcm** **DEMONSTRATIVO 9ª RS: 521522 - 15/10/2021** FORNEC/DOADOR: **SECRETARIA DE ESTADO DA SAUDE DO PARANA - 9ª REGIONAL DE SAUDE**
ENTRADA: **47459** OBS:

ITEM DE ESTOQUE	ITEM GENÉRICO	LOTE	VALIDADE	QTDE	VL UNIT	TOTAL
COXCIP - COMP (MACLEODS) (859)	COXCIP (697)	NRG2124A	30/01/2024	504 CPR	0,00	0,00
						0,00

DATA: **18/10/2021 12:57** TIPO: **Nota fiscal** LOCAL: **ALMOXARIFADO D** USUÁRIO: **vania.vmcm** **DEMONSTRATIVO 9ª RS: 521635 - 30/04/2022** FORNEC/DOADOR: **SECRETARIA DE ESTADO DA SAUDE DO PARANA - 9ª REGIONAL DE SAUDE**
ENTRADA: **47461** OBS:

ITEM DE ESTOQUE	ITEM GENÉRICO	LOTE	VALIDADE	QTDE	VL UNIT	TOTAL
BENZILPENICILINA BENZATINA 1.200.000 UI (SIFILIS -MS) (TEUTO) (1302)	BENZILPENICILINA BENZATINA 1.200.00 UI / ML FRASCO - AMPOLA (SIFILIS - MS) (939)	2505632	30/04/2022	50 FR/AMP	3,9840000	199,20
						199,20

DATA: **18/10/2021 12:59** TIPO: **Nota fiscal** LOCAL: **ALMOXARIFADO D** USUÁRIO: **vania.vmcm** **DEMONSTRATIVO 9ª RS: 521663 - 15/10/2021** FORNEC/DOADOR: **SECRETARIA DE ESTADO DA SAUDE DO PARANA - 9ª REGIONAL DE SAUDE**
ENTRADA: **47463** OBS:

ITEM DE ESTOQUE	ITEM GENÉRICO	LOTE	VALIDADE	QTDE	VL UNIT	TOTAL
ANTIMONIATO DE MEGLUMINA 300 MG AMPOLA 5ML (SANOFI) (851)	ANTIMONIATO DE MEGLUMINA 300 MG (690)	ARA04464	30/07/2022	10 AMP	0,00	0,00
						0,00

DATA: **18/10/2021 13:02** TIPO: **Nota fiscal** LOCAL: **ALMOXARIFADO D** USUÁRIO: **vania.vmcm** **DEMONSTRATIVO 9ª RS: 521638 - 15/10/2021** FORNEC/DOADOR: **SECRETARIA DE ESTADO DA SAUDE DO PARANA - 9ª REGIONAL DE SAUDE**
ENTRADA: **47464** OBS:

ITEM DE ESTOQUE	ITEM GENÉRICO	LOTE	VALIDADE	QTDE	VL UNIT	TOTAL
INSULINA NPH (9ª RS) 100UI / 3ML CANETA (NOVO NORDISK) (7183)	INSULINA NPH (9ª RS) 100UI / 3ML CANETA (2179)	LR77L47	30/05/2023	20 UN	10,1765	203,53
						203,53

Total compra: 4.993,17

DATA: **19/10/2021 09:30** TIPO: **Nota fiscal** LOCAL: **ALMOXARIFADO D** USUÁRIO: **vania.vmcm** **EMPENHO: 6735/2021 - 20/05/2021 / NOTA FISCAL: 54772 - 08/10/2021** FORNEC/DOADOR: **ATONS DO BRASIL**
ENTRADA: **47519** OBS:

ITEM DE ESTOQUE	ITEM GENÉRICO	LOTE	VALIDADE	QTDE	VL UNIT	TOTAL
SULFATO FERROSO 40 MG (PHARMASCIENCE) (8894)	SULFATO FERROSO 40 MG COMP (671)	279-062/21	30/08/2023	102.000 CPR	0,0330000	3.366,00
						3.366,00

Este documento foi assinado eletronicamente por [illegible] LIMA.
Para verificar as assinaturas vá ao site https://sistemas.pmfi.pr.gov.br/sidpublico/verificar e utilize o código [illegible].

DATA: **19/10/2021 10:15** TIPO: **Nota fiscal** LOCAL: **ALMOXARIFADO D** USUÁRIO: **vania.vmcm** **EMPENHO: 13719/2021 - 16/09/2021 / NOTA FISCAL: 23347 - 14/10/2021** FORNEC/DOADOR: **GOLDENPLUS**
ENTRADA: **47526** OBS:

ITEM DE ESTOQUE	ITEM GENÉRICO	LOTE	VALIDADE	QTDE	VL UNIT	TOTAL
ITRACONAZOL 100 MG (NOVA QUÍMICA) (9430)	ITRACONAZOL 100 MG COMP (574)	1V7417	30/08/2022	400 CAP	0,93	372,00
CARVEDILOL 25 MG (NOVA QUÍMICA) (9429)	CARVEDILOL 25 MG COMP (451)	2D2605	30/01/2023	1.440 CPR	0,1477014	212,69
CARVEDILOL 25 MG (NOVA QUÍMICA) (9429)	CARVEDILOL 25 MG COMP (451)	2C9269	30/01/2023	2.880 CPR	0,1477014	425,38
CARVEDILOL 25 MG (NOVA QUÍMICA) (9429)	CARVEDILOL 25 MG COMP (451)	2H1864	30/04/2023	14.400 CPR	0,1477	2.126,88
CARVEDILOL 25 MG (NOVA QUÍMICA) (9429)	CARVEDILOL 25 MG COMP (451)	2G3550	28/02/2023	17.280 CPR	0,1476997	2.552,25
						5.689,20

DATA: **19/10/2021 12:32** TIPO: **Nota fiscal** LOCAL: **ALMOXARIFADO D** USUÁRIO: **vania.vmcm** **EMPENHO: 13684/2021 - 16/09/2021 / NOTA FISCAL: 90785 - 13/10/2021** FORNEC/DOADOR: **AGLON MEDICAMENTOS -**
ENTRADA: **47559** OBS:

ITEM DE ESTOQUE	ITEM GENÉRICO	LOTE	VALIDADE	QTDE	VL UNIT	TOTAL
NORTRIPTILINA, CLORIDRATO 25 MG (CELLERA) (8937)	NORTRIPTILINA, CLORIDRATO 25 MG CAP (619)	00029431	30/08/2024	18.000 CAP	0,2590000	4.662,00
						4.662,00

DATA: **19/10/2021 12:39** TIPO: **Nota fiscal** LOCAL: **ALMOXARIFADO D** USUÁRIO: **vania.vmcm** **NOTA FISCAL CONSÓRCIO PARANÁ SAÚDE: 328507 - 18/10/2021 / LOTE CONSORCIO PARANÁ SAÚDE: 10/2021 - 19/10/2021** FORNEC/DOADOR: **SOMA/PR PRODUTOS HOSPITALARES**
ENTRADA: **47560** OBS:

ITEM DE ESTOQUE	ITEM GENÉRICO	LOTE	VALIDADE	QTDE	VL UNIT	TOTAL
SULFATO FERROSO 25 MG / ML GOTAS 30 ML (NATULAB) (1163)	SULFATO FERROSO 25 MG / ML GOTAS 30 ML FRASCO (670)	4765	30/06/2023	300 FR	0,7392	221,76
						221,76

DATA: **19/10/2021 12:44** TIPO: **Nota fiscal** LOCAL: **ALMOXARIFADO D** USUÁRIO: **vania.vmcm** **EMPENHO: 13668/2021 - 16/09/2021 / NOTA FISCAL: 156398 - 15/10/2021** FORNEC/DOADOR: **CIAMED**
ENTRADA: **47561** OBS:

ITEM DE ESTOQUE	ITEM GENÉRICO	LOTE	VALIDADE	QTDE	VL UNIT	TOTAL
METILFENIDATO, CLORIDRATO LA 40 MG CAPSULA (NOVARTIS) (752)	METILFENIDATO, CLORIDRATO LA 40 MG COMP (595)	APCD074	30/07/2022	360 CAP	6,0690	2.184,84
						2.184,84

Total compra: 16.123,80

DATA: **20/10/2021 08:38** TIPO: **Nota fiscal** LOCAL: **ALMOXARIFADO D** USUÁRIO: **vania.vmcm** **EMPENHO: 13721/2021 - 16/09/2021 / NOTA FISCAL: 187359 - 18/10/2021** FORNEC/DOADOR: **PONTAMED**
ENTRADA: **47598** OBS:

ITEM DE ESTOQUE	ITEM GENÉRICO	LOTE	VALIDADE	QTDE	VL UNIT	TOTAL
CLORPROMAZINA, CLORIDRATO 40 MG / ML - FRS 20 ML - GOTAS (CRISTALIA) (637)	CLORPROMAZINA, CLORIDRATO 40 MG / ML FRASCO (483)	21070341	30/07/2023	464 FR	5,7120043	2.650,37
						2.650,37

Total compra: 2.650,37

Este documento foi assinado eletronicamente por ROSANA [illegible] LIMA.
Para verificar as assinaturas vá ao site https://sistemas.pmfi.pr.gov.br/sidpublico/verificar e utilize o código [illegible].

DATA: **21/10/2021 13:22** TIPO: **Nota fiscal** LOCAL: **ALMOXARIFADO D** USUÁRIO: **vania.vmcm** **NOTA FISCAL CONSÓRCIO PARANÁ SAÚDE: 328739 - 20/10/2021 / LOTE CONSORCIO PARANÁ SAÚDE: 10/2021 - 21/10/2021** FORNEC/DOADOR: **SOMA/PR PRODUTOS HOSPITALARES**
ENTRADA: **47704** OBS:

ITEM DE ESTOQUE	ITEM GENÉRICO	LOTE	VALIDADE	QTDE	VL UNIT	TOTAL
GUACO (MIKANIA GLOMERATA) SOLUÇÃO ORAL (PHARMASCIENCE) (8450)	GUACO (MIKANIA GLOMERATA) SOLUÇÃO ORAL (1560)	116-015/21	30/09/2023	600 FR	2,745	1.647,00
						1.647,00

DATA: **21/10/2021 13:27** TIPO: **Nota fiscal** LOCAL: **ALMOXARIFADO D** USUÁRIO: **vania.vmcm** **NOTA FISCAL CONSÓRCIO PARANÁ SAÚDE: 328707 - 20/10/2021 / LOTE CONSORCIO PARANÁ SAÚDE: 13/2021 - 21/10/2021** FORNEC/DOADOR: **SOMA/PR PRODUTOS HOSPITALARES**
ENTRADA: **47705** OBS:

ITEM DE ESTOQUE	ITEM GENÉRICO	LOTE	VALIDADE	QTDE	VL UNIT	TOTAL
FLUOXETINA, CLORIDRATO 20 MG (TEUTO) (692)	FLUOXETINA, CLORIDRATO 20 MG CÁPSULA (539)	25723124	30/05/2023	126.000 CAP	0,0605	7.623,00
						7.623,00

DATA: **21/10/2021 13:34** TIPO: **Nota fiscal** LOCAL: **ALMOXARIFADO D** USUÁRIO: **vania.vmcm** **EMPENHO: 6574/2021 - 14/05/2021 / NOTA FISCAL: 328675 - 19/10/2021** FORNEC/DOADOR: **SOMA/PR PRODUTOS HOSPITALARES**
ENTRADA: **47706** OBS:

ITEM DE ESTOQUE	ITEM GENÉRICO	LOTE	VALIDADE	QTDE	VL UNIT	TOTAL
DEXAMETASONA, FOSFATO DISSÓDICO 4 MG / ML 2,5 ML (TEUTO) (1093)	DEXAMETASONA, FOSFATO DISSÓDICO 4 MG / ML AMPOLA 2,5 ML (493)	5198436	30/05/2023	2.040 AMP	0,8387990	1.711,15
						1.711,15

Total compra: 10.981,15

DATA: **22/10/2021 09:19** TIPO: **Nota fiscal** LOCAL: **ALMOXARIFADO D** USUÁRIO: **vania.vmcm** **DEMONSTRATIVO 9ª RS: 523219 - 20/10/2021** FORNEC/DOADOR: **SECRETARIA DE ESTADO DA SAUDE DO PARANA - 9ª REGIONAL DE SAUDE**
ENTRADA: **47754** OBS:

ITEM DE ESTOQUE	ITEM GENÉRICO	LOTE	VALIDADE	QTDE	VL UNIT	TOTAL
COXCIP - COMP (MACLEODS) (859)	COXCIP (697)	NRG2134A	28/02/2024	8.736 CPR	0,5305998	4.635,32
RIFAMPICINA 150MG + ISONIAZIDA 75 MG (SVIZERA) (9288)	RIFAMPICINA 150 MG + ISONIAZIDA 75 MG CÁPSULA (701)	SL804	30/08/2023	2.016 CPR	0,2345982	472,95
ISONIAZIDA - COMP 100 MG (LFM) (906)	ISONIAZIDA 100 MG COMP (702)	2001015	30/01/2023	1.500 CPR	0,1008	151,20
						5.259,47

DATA: **22/10/2021 09:27** TIPO: **Nota fiscal** LOCAL: **ALMOXARIFADO D** USUÁRIO: **vania.vmcm** **DEMONSTRATIVO 9ª RS: 523164 - 20/10/2021** FORNEC/DOADOR: **SECRETARIA DE ESTADO DA SAUDE DO PARANA - 9ª REGIONAL DE SAUDE**
ENTRADA: **47757** OBS:

ITEM DE ESTOQUE	ITEM GENÉRICO	LOTE	VALIDADE	QTDE	VL UNIT	TOTAL
AGULHA PARA CANETA DE INSULINA 4MM (BD) (7457)	AGULHA PARA CANETA DE INSULINA 4MM (2180)	0189486	30/07/2025	50.000 UN	0,1473	7.365,00
AGULHA PARA CANETA DE INSULINA 4MM (BD) (7457)	AGULHA PARA CANETA DE INSULINA 4MM (2180)	9211990	30/08/2024	4.800 UN	0,153	734,40
AGULHA PARA CANETA DE INSULINA 4MM (BD) (7457)	AGULHA PARA CANETA DE INSULINA 4MM (2180)	9211015	30/08/2024	15.600 UN	0,1573	2.453,88
						10.553,28

Este documento foi assinado eletronicamente por [illegible] LIMA.
Para verificar as assinaturas vá ao site https://sistemas.pmfi.pr.gov.br/sidpublico/verificar e utilize o código [illegible].

RELATÓRIO DE ENTRADAS - NO PERÍODO DE: 01/01/2021 até 31/12/2021
LOCAL: ALMOXARIFADO DE MEDICAMENTOS
TIPO: Nota fiscal
Tipo do relatório: Detalhado

DATA: **22/10/2021 09:39** TIPO: **Nota fiscal** LOCAL: **ALMOXARIFADO D** USUÁRIO: **vania.vmcm** **DEMONSTRATIVO 9ª RS: 522970 - 19/10/2021** FORNEC/DOADOR: **SECRETARIA DE ESTADO DA SAUDE DO PARANA - 9ª REGIONAL DE SAUDE**
ENTRADA: **47759** OBS:

ITEM DE ESTOQUE	ITEM GENÉRICO	LOTE	VALIDADE	QTDE	VL UNIT	TOTAL
MDT COMBI MB ADULTO (NOVARTIS) (865)	MDT COMBI MB ADULTO (705)	LB8226	30/05/2024	78 CRT	15,5973077	1.216,59
PREDNISONA 5 MG (BRAINFARMA) (6990)	PREDNISONA 5 MG COMP (640)	B19G1307	30/07/2022	20 CPR	0,07	1,40
PREDNISONA 5 MG (BRAINFARMA) (6990)	PREDNISONA 5 MG COMP (640)	B19H0568	30/08/2022	200 CPR	0,0730	14,60
PREDNISONA 5 MG (CRISTALIA) (6538)	PREDNISONA 5 MG COMP (640)	20080739	30/08/2023	5.800 CPR	0,0772	447,76
PREDNISONA 20 MG (EMS) (6932)	PREDNISONA 20 MG COMP (639)	2A7017	30/11/2022	820 CPR	0,13	106,60
PREDNISONA 20 MG (EMS) (6932)	PREDNISONA 20 MG COMP (639)	B21D0924	30/04/2024	600 CPR	0,00	0,00
PREDNISONA 20 MG (EMS) (6932)	PREDNISONA 20 MG COMP (639)	212357	30/05/2023	3.580 CPR	0,13	465,40
						2.252,35

DATA: **22/10/2021 09:54** TIPO: **Nota fiscal** LOCAL: **ALMOXARIFADO D** USUÁRIO: **vania.vmcm** **DEMONSTRATIVO 9ª RS: 522916 - 19/10/2021** FORNEC/DOADOR: **SECRETARIA DE ESTADO DA SAUDE DO PARANA - 9ª REGIONAL DE SAUDE**
ENTRADA: **47762** OBS:

ITEM DE ESTOQUE	ITEM GENÉRICO	LOTE	VALIDADE	QTDE	VL UNIT	TOTAL
LEVONORGESTREL 0,75 MG (UNIÃO QUÍMICA) (6788)	LEVONORGESTREL 0.75 MG COMP (704)	2021563	30/05/2022	160 CPR	0,3208125	51,33
MEDROXIPROGESTERONA, ACETATO 150 MG / ML (UNIÃO QUÍMICA) (869)	MEDROXIPROGESTERONA, ACETATO 150 MG / ML AMPOLA (709)	2030811	30/08/2022	800 AMP	5,7389	4.591,12
NORETISTERONA 0,35 MG (BIOLAB) (871)	NORETISTERONA 0.35 MG COMP (711)	1047252	28/02/2022	7.000 CPR	0,0755429	528,80
LEVONORGESTREL 0,15 MG +ETINILESTRADIOL 0,03 MG (EMS) (9765)	LEVONORGESTREL 0.15 MG + ETINILESTRADIOL 0.03 MG (703)	1W5536	30/08/2022	16.800 CPR	0,0385714	648,00
NORETISTERONA + ESTRADIOL 50 + 5 MG/ML (MABRA) (870)	NORETISTERONA + ESTRADIOL 50 + 5 MG / ML (MESIGYNA) (1012)	4MB50	30/08/2022	600 AMP	6,2171	3.730,26
						9.549,51

DATA: **22/10/2021 09:56** TIPO: **Nota fiscal** LOCAL: **ALMOXARIFADO D** USUÁRIO: **vania.vmcm** **DEMONSTRATIVO 9ª RS: 523678 - 21/10/2021** FORNEC/DOADOR: **SECRETARIA DE ESTADO DA SAUDE DO PARANA - 9ª REGIONAL DE SAUDE**
ENTRADA: **47763** OBS:

ITEM DE ESTOQUE	ITEM GENÉRICO	LOTE	VALIDADE	QTDE	VL UNIT	TOTAL
INSULINA NPH (9ª RS) 100UI / 3ML CANETA (NOVO NORDISK) (7183)	INSULINA NPH (9ª RS) 100UI / 3ML CANETA (2179)	LR77L47	30/05/2023	2.160 UN	10,1766019	21.981,46
						21.981,46

DATA: **22/10/2021 10:52** TIPO: **Nota fiscal** LOCAL: **ALMOXARIFADO D** USUÁRIO: **vania.vmcm** **EMPENHO: 13694/2021 - 16/09/2021 / NOTA FISCAL: 701507 - 20/10/2021** FORNEC/DOADOR: **MEDILAR**
ENTRADA: **47767** OBS:

ITEM DE ESTOQUE	ITEM GENÉRICO	LOTE	VALIDADE	QTDE	VL UNIT	TOTAL
DEXCLORFENIRAMINA, MALEATO 2 MG (GEOLAB) (648)	DEXCLORFENIRAMINA, MALEATO 2 MG COMP (494)	2108202	30/07/2023	4.000 CPR	0,0646	258,40
DEXCLORFENIRAMINA, MALEATO 2 MG (GEOLAB) (648)	DEXCLORFENIRAMINA, MALEATO 2 MG COMP (494)	2109068	30/07/2023	14.000 CPR	0,0646	904,40
COLAGENASE 1,2 UI (ABBOTT) (640)	COLAGENASE 1.2 UI SEM CLORANFENICOL POMADA 30 G (486)	1158697	30/06/2024	34 BSN	12,7761765	434,39
ÁCIDO VALPRÓICO 250 MG CAP (ABBOTT) (1165)	ACIDO VALPROICO 250 MG CÁPSULA (396)	1162947	30/05/2023	60.000 CAP	0,1517	9.102,00
						10.699,19

Este documento foi assinado eletronicamente por ROSEMARY [illegible] LIMA.
Para verificar as assinaturas vá ao site https://sistemas.pmfi.pr.gov.br/sipublico/verificar e utilize o código [illegible].

RELATÓRIO DE ENTRADAS - NO PERÍODO DE: 01/01/2021 até 31/12/2021
LOCAL: ALMOXARIFADO DE MEDICAMENTOS
TIPO: Nota fiscal
Tipo do relatório: Detalhado

DATA: **22/10/2021 11:00** TIPO: **Nota fiscal** LOCAL: **ALMOXARIFADO D** USUÁRIO: **vania.vmcm** **EMPENHO: 13691/2021 - 16/09/2021 / NOTA FISCAL: 211947 - 20/10/2021** FORNEC/DOADOR: **PROMEFARMA**
ENTRADA: **47772** OBS:

ITEM DE ESTOQUE	ITEM GENÉRICO	LOTE	VALIDADE	QTDE	VL UNIT	TOTAL
GESTODENO 0,075 MG + ETINILESTRADIOL 0,02 MG (FARMOQUÍMICA) (8883)	GESTODENO 0.075 MG + ETINILESTRADIOL 0.02 MG COMP (547)	210940	30/05/2024	30.429 CPR	0,30	9.128,70
GESTODENO 0,075 MG + ETINILESTRADIOL 0,02 MG (FARMOQUÍMICA) (8883)	GESTODENO 0.075 MG + ETINILESTRADIOL 0.02 MG COMP (547)	191506	30/08/2022	1.176 CPR	0,30	352,80
						9.481,50

DATA: **22/10/2021 11:15** TIPO: **Nota fiscal** LOCAL: **ALMOXARIFADO D** USUÁRIO: **vania.vmcm** **NOTA FISCAL CONSÓRCIO PARANÁ SAÚDE: 548664 - 18/10/2021 / LOTE CONSORCIO PARANÁ SAÚDE: 13/2021 - 22/10/2021** FORNEC/DOADOR: **UNIAO QUIMICA FARMACEUTICA NACIONAL S A**
ENTRADA: **47773** OBS:

ITEM DE ESTOQUE	ITEM GENÉRICO	LOTE	VALIDADE	QTDE	VL UNIT	TOTAL
HALOPERIDOL 2 MG / ML(UNIÃO QUIMICA) (706)	HALOPERIDOL 2 MG / ML FRASCO (553)	2123629	30/06/2023	50 FR	2,50	125,00
CLORPROMAZINA, CLORIDRATO 100 MG (UNIÃO QUIMICA) (918)	CLORPROMAZINA, CLORIDRATO 100 MG COMP (481)	212982	30/08/2023	20.000 CPR	0,206	4.120,00
FENOBARBITAL 40 MG / ML FRASCO 20ML (UNIÃO QUIMICA) (684)	FENOBARBITAL 40 MG / ML FRASCO (531)	2131592	30/08/2023	82 FR	3,53	289,46
						4.534,46

DATA: **22/10/2021 11:22** TIPO: **Nota fiscal** LOCAL: **ALMOXARIFADO D** USUÁRIO: **vania.vmcm** **EMPENHO: 13724/2021 - 16/09/2021 / NOTA FISCAL: 212066 - 20/10/2021** FORNEC/DOADOR: **PROMEFARMA**
ENTRADA: **47774** OBS:

ITEM DE ESTOQUE	ITEM GENÉRICO	LOTE	VALIDADE	QTDE	VL UNIT	TOTAL
NIFEDIPINO 10 MG (BRAINFARMA) (770)	NIFEDIPINO 10 MG COMP (612)	B21F1425	30/06/2024	92.340 CPR	0,1099999	10.157,39
						10.157,39

DATA: **22/10/2021 11:30** TIPO: **Nota fiscal** LOCAL: **ALMOXARIFADO D** USUÁRIO: **vania.vmcm** **EMPENHO: 13018/2021 - 01/09/2021 / NOTA FISCAL: 2886 - 11/10/2021** FORNEC/DOADOR: **HR DISTRIBUIDORA**
ENTRADA: **47775** OBS:

ITEM DE ESTOQUE	ITEM GENÉRICO	LOTE	VALIDADE	QTDE	VL UNIT	TOTAL
SUSTAP ESPESSANTE 225 G (PROBENE) (1360)	MODULO ESPESSANTE ALIMENTAR (1196)	45E3021A	30/01/2023	24 UN	22,99	551,76
						551,76

DATA: **22/10/2021 11:48** TIPO: **Nota fiscal** LOCAL: **ALMOXARIFADO D** USUÁRIO: **barbara.bap** **EMPENHO: 13719/2021 - 16/09/2021 / NOTA FISCAL: 23348 - 14/10/2021** FORNEC/DOADOR: **GOLDENPLUS**
ENTRADA: **47776** OBS:

ITEM DE ESTOQUE	ITEM GENÉRICO	LOTE	VALIDADE	QTDE	VL UNIT	TOTAL
ITRACONAZOL 100 MG (NOVA QUÍMICA) (9430)	ITRACONAZOL 100 MG COMP (574)	1V7417	30/08/2022	5 CAP	0,93	4,65
						4,65

Total compra: 85.025,02

DATA: **26/10/2021 09:15** TIPO: **Nota fiscal** LOCAL: **ALMOXARIFADO D** USUÁRIO: **vania.vmcm** **EMPENHO: 6715/2021 - 19/05/2021 / NOTA FISCAL: 328880 - 21/10/2021** FORNEC/DOADOR: **SOMA/PR PRODUTOS HOSPITALARES**
ENTRADA: **47931** OBS:

ITEM DE ESTOQUE	ITEM GENÉRICO	LOTE	VALIDADE	QTDE	VL UNIT	TOTAL
ACIDO FOLINICO 15 MG (HIPOLABOR) (547)	ACIDO FOLINICO 15 MG COMP (394)	0268/21M	30/04/2023	500 CPR	1,20	600,00
						600,00

Este documento foi assinado eletronicamente por RAFAELA [illegible].
Para verificar as assinaturas vá ao site https://sistemas.pmfi.pr.gov.br/sipublico/verificar e utilize o código [illegible].

DATA: **26/10/2021 09:32** TIPO: **Nota fiscal** LOCAL: **ALMOXARIFADO D** USUÁRIO: **vania.vmcm** **EMPENHO: 13723/2021 - 16/09/2021 / NOTA FISCAL: 868710 - 21/10/2021** FORNEC/DOADOR: **PRATI DONADUZZI -**
ENTRADA: **47932** OBS:

ITEM DE ESTOQUE	ITEM GENÉRICO	LOTE	VALIDADE	QTDE	VL UNIT	TOTAL
ÁCIDO VALPRÓICO 250 MG / 5 ML (PRATI) (549)	ACIDO VALPROICO 250 MG / 5 ML (395)	21I03E	30/09/2023	1.200 FR	3,625	4.350,00
						4.350,00

DATA: **26/10/2021 11:03** TIPO: **Nota fiscal** LOCAL: **ALMOXARIFADO D** USUÁRIO: **vania.vmcm** **NOTA FISCAL CONSÓRCIO PARANÁ SAÚDE: 727664 - 22/10/2021 / LOTE CONSORCIO PARANÁ SAÚDE: 10/2021 - 25/10/2021** FORNEC/DOADOR: **CIMED INDUSTRIA DE MEDICAMENTOS LTDA**
ENTRADA: **47978** OBS:

ITEM DE ESTOQUE	ITEM GENÉRICO	LOTE	VALIDADE	QTDE	VL UNIT	TOTAL
CARVEDILOL 6,25 MG (CIMED) (9386)	CARVEDILOL 6.25 MG COMP (453)	2121106	30/09/2023	102.000 CPR	0,09	9.180,00
						9.180,00

DATA: **26/10/2021 11:17** TIPO: **Nota fiscal** LOCAL: **ALMOXARIFADO D** USUÁRIO: **vania.vmcm** **NOTA FISCAL CONSÓRCIO PARANÁ SAÚDE: 156583 - 21/10/2021 / LOTE CONSORCIO PARANÁ SAÚDE: 13/2021 - 25/10/2021** FORNEC/DOADOR: **CIAMED**
ENTRADA: **47992** OBS:

ITEM DE ESTOQUE	ITEM GENÉRICO	LOTE	VALIDADE	QTDE	VL UNIT	TOTAL
ÁCIDO VALPRÓICO 250 MG CAP (ABBOTT) (1165)	ACIDO VALPROICO 250 MG CÁPSULA (396)	1162947	30/05/2023	60.200 CAP	0,1587000	9.553,74
						9.553,74

DATA: **26/10/2021 11:35** TIPO: **Nota fiscal** LOCAL: **ALMOXARIFADO D** USUÁRIO: **vania.vmcm** **NOTA FISCAL CONSÓRCIO PARANÁ SAÚDE: 3105127 - 14/10/2021 / LOTE CONSORCIO PARANÁ SAÚDE: 13/2021 - 25/10/2021** FORNEC/DOADOR: **CRISTALIA -**
ENTRADA: **48003** OBS:

ITEM DE ESTOQUE	ITEM GENÉRICO	LOTE	VALIDADE	QTDE	VL UNIT	TOTAL
HALOPERIDOL 5 MG COMP (CRISTALIA) (707)	HALOPERIDOL 5 MG COMP (554)	21060044	30/06/2023	12.000 CPR	0,1802	2.162,40
						2.162,40

DATA: **26/10/2021 11:51** TIPO: **Nota fiscal** LOCAL: **ALMOXARIFADO D** USUÁRIO: **vania.vmcm** **NOTA FISCAL CONSÓRCIO PARANÁ SAÚDE: 3105123 - 14/10/2021 / LOTE CONSORCIO PARANÁ SAÚDE: 13/2021 - 25/10/2021** FORNEC/DOADOR: **CRISTALIA -**
ENTRADA: **48007** OBS:

ITEM DE ESTOQUE	ITEM GENÉRICO	LOTE	VALIDADE	QTDE	VL UNIT	TOTAL
AMITRIPTILINA, CLORIDRATO 25 MG (CRISTÁLIA) (8877)	AMITRIPTILINA, CLORIDRATO 25 MG COMP (410)	21070112	30/07/2023	4.000 CPR	0,10	400,00
AMITRIPTILINA, CLORIDRATO 25 MG (CRISTÁLIA) (8877)	AMITRIPTILINA, CLORIDRATO 25 MG COMP (410)	21070115	30/07/2023	136.000 CPR	0,10	13.600,00
						14.000,00

DATA: **26/10/2021 13:29** TIPO: **Nota fiscal** LOCAL: **ALMOXARIFADO D** USUÁRIO: **vania.vmcm** **NOTA FISCAL CONSÓRCIO PARANÁ SAÚDE: 104592 - 21/10/2021 / LOTE CONSORCIO PARANÁ SAÚDE: 10/2023 - 25/10/2021** FORNEC/DOADOR: **SULMEDIC COMERCIAL**
ENTRADA: **48015** OBS:

ITEM DE ESTOQUE	ITEM GENÉRICO	LOTE	VALIDADE	QTDE	VL UNIT	TOTAL
ESPIRONOLACTONA 25 MG (EMS) (6933)	ESPIRONOLACTONA 25 MG COMP (523)	2I7331	30/08/2023	102.000 CPR	0,1326	13.525,20
						13.525,20

Este documento foi assinado eletronicamente por [illegible] LIMA.
Para verificar as assinaturas vá ao site https://sistemas.pmfi.pr.gov.br/sidpublico/verificar e utilize o código [illegible].

DATA: **26/10/2021 13:37** TIPO: **Nota fiscal** LOCAL: **ALMOXARIFADO D** USUÁRIO: **vania.vmcm** **NOTA FISCAL CONSÓRCIO PARANÁ SAÚDE: 3105125 - 14/10/2021 / LOTE CONSORCIO PARANÁ SAÚDE: 13/2021 - 25/10/2021** FORNEC/DOADOR: **CRISTALIA -**
ENTRADA: **48017** OBS:

ITEM DE ESTOQUE	ITEM GENÉRICO	LOTE	VALIDADE	QTDE	VL UNIT	TOTAL
BIPERIDENO, CLORIDRATO 2 MG (CRISTALIA) (586)	BIPERIDENO, CLORIDRATO 2 MG COMP (433)	21050181	30/05/2024	30.000 CPR	0,185	5.550,00
HALOPERIDOL 1 MG (CRISTALIA) (705)	HALOPERIDOL 1 MG COMP (552)	21060041	30/06/2023	4.000 CPR	0,1219	487,60
LEVODOPA 250 MG + CARBIDOPA 25 MG (CRISTALIA) (6870)	LEVODOPA 250 MG + CARBIDOPA 25 MG COMPRIMIDO (582)	21070030	30/07/2023	400 CPR	0,72660	290,64
						6.328,24

DATA: **26/10/2021 16:07** TIPO: **Nota fiscal** LOCAL: **ALMOXARIFADO D** USUÁRIO: **barbara.bap** **DEMONSTRATIVO 9ª RS: 525051 - 25/10/2021** FORNEC/DOADOR: **SECRETARIA DE ESTADO DA SAUDE DO PARANA - 9ª REGIONAL DE SAUDE**
ENTRADA: **48040** OBS:

ITEM DE ESTOQUE	ITEM GENÉRICO	LOTE	VALIDADE	QTDE	VL UNIT	TOTAL
BENZILPENICILINA BENZATINA 1.200.000 UI (SIFILIS -MS) (TEUTO) (1302)	BENZILPENICILINA BENZATINA 1.200.00 UI / ML FRASCO - AMPOLA (SIFILIS - MS) (939)	2505630	30/04/2022	100 FR/AMP	3,9840000	398,40
						398,40

DATA: **26/10/2021 16:09** TIPO: **Nota fiscal** LOCAL: **ALMOXARIFADO D** USUÁRIO: **barbara.bap** **DEMONSTRATIVO 9ª RS: 525303 - 26/10/2021** FORNEC/DOADOR: **SECRETARIA DE ESTADO DA SAUDE DO PARANA - 9ª REGIONAL DE SAUDE**
ENTRADA: **48041** OBS:

ITEM DE ESTOQUE	ITEM GENÉRICO	LOTE	VALIDADE	QTDE	VL UNIT	TOTAL
INSULINA NPH (9ª RS) 100UI / 3ML CANETA (NOVO NORDISK) (7183)	INSULINA NPH (9ª RS) 100UI / 3ML CANETA (2179)	LR77L47	30/05/2023	810 UN	10,1766049	8.243,05
						8.243,05

DATA: **26/10/2021 16:12** TIPO: **Nota fiscal** LOCAL: **ALMOXARIFADO D** USUÁRIO: **barbara.bap** **DEMONSTRATIVO 9ª RS: 525020 - 25/10/2021** FORNEC/DOADOR: **SECRETARIA DE ESTADO DA SAUDE DO PARANA - 9ª REGIONAL DE SAUDE**
ENTRADA: **48045** OBS:

ITEM DE ESTOQUE	ITEM GENÉRICO	LOTE	VALIDADE	QTDE	VL UNIT	TOTAL
INSULINA NPH (9ªRS) 100 UI/10 ML FRASCO (BAHIAFARMA) (6595)	INSULINA NPH (9ªRS) 100 UI /10 ML FRASCO (699)	133A1021A	30/07/2024	1.500 FR	10,30	15.450,00
IMUNOGLOBULINA 300 MCG (CSL BEHRING) (1152)	IMUNOGLOBULINA 300 MCG (1142)	P100243488	30/06/2023	30 UN	203,80	6.114,00
IMUNOGLOBULINA 300 MCG (CSL BEHRING) (1152)	IMUNOGLOBULINA 300 MCG (1142)	P100225063	30/04/2023	8 UN	203,80	1.630,40
						23.194,40
						Total compra: 91.535,43

DATA: **27/10/2021 09:41** TIPO: **Nota fiscal** LOCAL: **ALMOXARIFADO D** USUÁRIO: **barbara.bap** **NOTA FISCAL CONSÓRCIO PARANÁ SAÚDE: 419878 - 15/10/2021 / LOTE CONSORCIO PARANÁ SAÚDE: 13/2021 - 27/10/2021** FORNEC/DOADOR: **GEOLAB -**
ENTRADA: **48073** OBS:

ITEM DE ESTOQUE	ITEM GENÉRICO	LOTE	VALIDADE	QTDE	VL UNIT	TOTAL
CLONAZEPAM 2,5 MG / ML FRASCO C/ 20 ML (GEOLAB) (9769)	CLONAZEPAM 2,5 MG / ML FRASCO C/ 20 ML (3730)	2112918	30/09/2023	1.200 FR	1,62	1.944,00
						1.944,00

Este documento foi assinado eletronicamente por [illegible] LIMA.
Para verificar as assinaturas vá ao site https://sistemas.pmfi.pr.gov.br/sidpublico/verificar e utilize o código [illegible].

DATA: **27/10/2021 09:46** TIPO: **Nota fiscal** LOCAL: **ALMOXARIFADO D** USUÁRIO: **vania.vmcm** **NOTA FISCAL CONSÓRCIO PARANÁ SAÚDE: 727637 - 22/10/2021 / LOTE CONSORCIO PARANÁ SAÚDE: 16150/2021 - 27/10/2021** FORNEC/DOADOR: **CIMED INDUSTRIA DE MEDICAMENTOS LTDA**
ENTRADA: **48076** OBS:

ITEM DE ESTOQUE	ITEM GENÉRICO	LOTE	VALIDADE	QTDE	VL UNIT	TOTAL
CARVEDILOL 12,5 MG (CIMED) (9767)	CARVEDILOL 12.5 MG COMP (450)	2118906	30/09/2023	102.000 CPR	0,108	11.016,00
						11.016,00

DATA: **27/10/2021 09:59** TIPO: **Nota fiscal** LOCAL: **ALMOXARIFADO D** USUÁRIO: **barbara.bap** **EMPENHO: 13679/2021 - 16/09/2021 / NOTA FISCAL: 328923 - 21/10/2021** FORNEC/DOADOR: **SOMA/PR PRODUTOS HOSPITALARES**
ENTRADA: **48080** OBS:

ITEM DE ESTOQUE	ITEM GENÉRICO	LOTE	VALIDADE	QTDE	VL UNIT	TOTAL
LACTULOSE 667 MG / ML FRASCO 120 ML (SOIN VIE) (9770)	LACTULOSE 667 MG / ML FRASCO (577)	21080050	30/08/2023	324 FR	5,2440123	1.699,06
						1.699,06

DATA: **27/10/2021 10:14** TIPO: **Nota fiscal** LOCAL: **ALMOXARIFADO D** USUÁRIO: **barbara.bap** **NOTA FISCAL CONSÓRCIO PARANÁ SAÚDE: 1498738 - 20/10/2021 / LOTE CONSORCIO PARANÁ SAÚDE: 10/2021 - 27/10/2021** FORNEC/DOADOR: **COMERCIAL CIRURGICA RIOCLARENSE LTDA**
ENTRADA: **48086** OBS:

ITEM DE ESTOQUE	ITEM GENÉRICO	LOTE	VALIDADE	QTDE	VL UNIT	TOTAL
ACIDO FOLINICO 15 MG (HIPOLABOR) (547)	ACIDO FOLINICO 15 MG COMP (394)	0267/21M	30/04/2023	2.000 CPR	1,30	2.600,00
						2.600,00

Total compra: 17.259,06

DATA: **28/10/2021 08:25** TIPO: **Nota fiscal** LOCAL: **ALMOXARIFADO D** USUÁRIO: **vania.vmcm** **EMPENHO: 13667/2021 - 16/09/2021 / NOTA FISCAL: 187360 - 18/10/2021** FORNEC/DOADOR: **PONTAMED**
ENTRADA: **48156** OBS:

ITEM DE ESTOQUE	ITEM GENÉRICO	LOTE	VALIDADE	QTDE	VL UNIT	TOTAL
OXCARBAZEPINA 300 MG (MEDLEY) (9768)	OXCARBAZEPINA 300 MG COMP (624)	BKP04185	30/03/2023	720 CPR	0,7737917	557,13
						557,13

DATA: **28/10/2021 08:48** TIPO: **Nota fiscal** LOCAL: **ALMOXARIFADO D** USUÁRIO: **vania.vmcm** **NOTA FISCAL CONSÓRCIO PARANÁ SAÚDE: 83860 - 25/10/2021 / LOTE CONSORCIO PARANÁ SAÚDE: 13/2021 - 27/10/2021** FORNEC/DOADOR: **LICIMED LTDA**
ENTRADA: **48160** OBS:

ITEM DE ESTOQUE	ITEM GENÉRICO	LOTE	VALIDADE	QTDE	VL UNIT	TOTAL
CARBONATO DE LITIO 300 MG (EURO FARMA) (920)	CARBONATO DE LÍTIO 300 MG COMP (449)	752708	30/08/2024	30.000 CPR	0,39	11.700,00
						11.700,00

DATA: **28/10/2021 09:26** TIPO: **Nota fiscal** LOCAL: **ALMOXARIFADO D** USUÁRIO: **vania.vmcm** **EMPENHO: 13694/2021 - 16/09/2021 / NOTA FISCAL: 703242 - 23/10/2021** FORNEC/DOADOR: **MEDILAR**
ENTRADA: **48165** OBS:

ITEM DE ESTOQUE	ITEM GENÉRICO	LOTE	VALIDADE	QTDE	VL UNIT	TOTAL
LEVODOPA 250 MG + CARBIDOPA 25 MG (CRISTALIA) (6870)	LEVODOPA 250 MG + CARBIDOPA 25 MG COMPRIMIDO (582)	21010579	30/01/2023	4.400 CPR	0,7755	3.412,20
						3.412,20

Este documento foi assinado eletronicamente por [illegible] LIMA.
Para verificar as assinaturas vá ao site https://sistemas.pmfi.pr.gov.br/sidpublico/verificar e utilize o código [illegible].

DATA: **28/10/2021 12:18** TIPO: **Nota fiscal** LOCAL: **ALMOXARIFADO D** USUÁRIO: **vania.vmcm** **EMPENHO: 13730/2021 - 16/09/2021 / NOTA FISCAL: 703748 - 25/10/2021** FORNEC/DOADOR: **MEDILAR**
ENTRADA: **48198** OBS:

ITEM DE ESTOQUE	ITEM GENÉRICO	LOTE	VALIDADE	QTDE	VL UNIT	TOTAL
DIVALPROATO DE SÓDIO 125 MG (ABBOTT) (662)	DIVALPROATO DE SÓDIO 125 MG CÁPSULA (508)	1158584	30/04/2023	1.650 CAP	0,6960000	1.148,40
						1.148,40

DATA: **28/10/2021 12:27** TIPO: **Nota fiscal** LOCAL: **ALMOXARIFADO D** USUÁRIO: **vania.vmcm** **EMPENHO: 15859/2021 - 20/10/2021 / NOTA FISCAL: 131932 - 27/10/2021** FORNEC/DOADOR: **MERCO SOLUCOES EM SAUDE**
ENTRADA: **48199** OBS:

ITEM DE ESTOQUE	ITEM GENÉRICO	LOTE	VALIDADE	QTDE	VL UNIT	TOTAL
MODULO ESPESSANTE ALIMENTAR A BASE DE GOMA XANTANA 125 G (THICKENUP CLEAR) (9497)	MODULO ESPESSANTE ALIMENTAR A BASE DE GOMA XANTANA (2442)	1034428200	30/08/2022	25 UN	20,6248	515,62
						515,62

DATA: **28/10/2021 13:07** TIPO: **Nota fiscal** LOCAL: **ALMOXARIFADO D** USUÁRIO: **vania.vmcm** **EMPENHO: 13671/2021 - 16/09/2021 / NOTA FISCAL: 703866 - 25/10/2021** FORNEC/DOADOR: **MEDILAR**
ENTRADA: **48208** OBS:

ITEM DE ESTOQUE	ITEM GENÉRICO	LOTE	VALIDADE	QTDE	VL UNIT	TOTAL
ESCITALOPRAM, OXALATO 20 MG COMP (RAMBAXY) (9362)	ESCITALOPRAM, OXALATO 20 MG COMP (1907)	AB79857A	30/07/2022	180 CPR	0,5425	97,65
						97,65

DATA: **28/10/2021 13:09** TIPO: **Nota fiscal** LOCAL: **ALMOXARIFADO D** USUÁRIO: **vania.vmcm** **EMPENHO: 13671/2021 - 16/09/2021 / NOTA FISCAL: 703798 - 25/10/2021** FORNEC/DOADOR: **MEDILAR**
ENTRADA: **48209** OBS:

ITEM DE ESTOQUE	ITEM GENÉRICO	LOTE	VALIDADE	QTDE	VL UNIT	TOTAL
TRIEXIFENIDILA, CLORIDRATO 2 MG (APSEN) (634)	TRIEXIFENIDILA, CLORIDRATO 2 MG COMP (480)	21050438	30/05/2023	540 CPR	0,2272963	122,74
						122,74

Total compra: 17.553,74

DATA: **01/11/2021 08:46** TIPO: **Nota fiscal** LOCAL: **ALMOXARIFADO D** USUÁRIO: **vania.vmcm** **DEMONSTRATIVO 9ª RS: 525745 - 27/10/2021** FORNEC/DOADOR: **SECRETARIA DE ESTADO DA SAUDE DO PARANA - 9ª REGIONAL DE SAUDE**
ENTRADA: **48288** OBS:

ITEM DE ESTOQUE	ITEM GENÉRICO	LOTE	VALIDADE	QTDE	VL UNIT	TOTAL
INSULINA REGULAR (9ª RS) 100UI / 3ML CANETA (NOVO NORDISK) (7184)	INSULINA REGULAR (9ª RS) 100UI / 3ML CANETA (2178)	KR75S82	30/01/2023	70 UN	10,1701429	711,91
IMUNOGLOBULINA 300 MCG (CSL BEHRING) (1152)	IMUNOGLOBULINA 300 MCG (1142)	P100292741	30/10/2023	30 UN	221,62	6.648,60
INSULINA REGULAR (9ªRS) 100 UI/10 ML FRASCO (BAHIAFARMA) (1438)	INSULINA REGULAR (9ªRS) 100 UI/10 ML FRASCO (1128)	5A1321A	30/03/2023	390 FR	10,2451026	3.995,59
INSULINA REGULAR (9ª RS) 100UI / 3ML CANETA (NOVO NORDISK) (7184)	INSULINA REGULAR (9ª RS) 100UI / 3ML CANETA (2178)	KR76E99	30/03/2023	590 UN	10,17	6.000,30
						17.356,40

Este documento foi assinado eletronicamente por [illegible] LIMA.
Para verificar as assinaturas vá ao site https://sistemas.pmfi.pr.gov.br/sidpublico/verificar e utilize o código [illegible].

DATA: **01/11/2021 08:59** TIPO: **Nota fiscal** LOCAL: **ALMOXARIFADO D** USUÁRIO: **vania.vmcm** **EMPENHO: 16140/2021 - 25/10/2021 / NOTA FISCAL: 64670 - 27/10/2021** FORNEC/DOADOR: **DIMEVA**
ENTRADA: **48290** OBS:

ITEM DE ESTOQUE	ITEM GENÉRICO	LOTE	VALIDADE	QTDE	VL UNIT	TOTAL
DULOXETINA, CLORIDRATO 60 MG (NOVA QUIMICA) (1346)	DULOXETINA, CLORIDRATO 60 MG COMP (516)	2J2266	30/05/2023	120 CAP	2,00	240,00
						240,00

DATA: **01/11/2021 09:18** TIPO: **Nota fiscal** LOCAL: **ALMOXARIFADO D** USUÁRIO: **vania.vmcm** **NOTA FISCAL CONSÓRCIO PARANÁ SAÚDE: 167952 - 25/10/2021 / LOTE CONSORCIO PARANÁ SAÚDE: 13/2021 - 28/10/2021** FORNEC/DOADOR: **INOVAMED COMERCIO DE MEDICAMENTOS LTDA - EPP**
ENTRADA: **48294** OBS:

ITEM DE ESTOQUE	ITEM GENÉRICO	LOTE	VALIDADE	QTDE	VL UNIT	TOTAL
DIAZEPAM 5 MG COMP (SANTISA) (1414)	DIAZEPAM 5 MG COMP (498)	30302621	30/07/2023	5.000 CPR	0,0549	274,50
						274,50

DATA: **01/11/2021 09:26** TIPO: **Nota fiscal** LOCAL: **ALMOXARIFADO D** USUÁRIO: **vania.vmcm** **NOTA FISCAL CONSÓRCIO PARANÁ SAÚDE: 68150 - 18/10/2021 / LOTE CONSORCIO PARANÁ SAÚDE: 13/2021 - 28/10/2021** FORNEC/DOADOR: **HIPOLABOR**
ENTRADA: **48295** OBS:

ITEM DE ESTOQUE	ITEM GENÉRICO	LOTE	VALIDADE	QTDE	VL UNIT	TOTAL
CARBAMAZEPINA 20 MG / ML (SANVAL) (8017)	CARBAMAZEPINA 20 MG / ML FRASCO (445)	AZ519	30/04/2023	500 FR	5,99	2.995,00
						2.995,00

DATA: **01/11/2021 10:11** TIPO: **Nota fiscal** LOCAL: **ALMOXARIFADO D** USUÁRIO: **vania.vmcm** **EMPENHO: 16130/2021 - 25/10/2021 / NOTA FISCAL: 213336 - 28/10/2021** FORNEC/DOADOR: **PROMEFARMA**
ENTRADA: **48302** OBS:

ITEM DE ESTOQUE	ITEM GENÉRICO	LOTE	VALIDADE	QTDE	VL UNIT	TOTAL
NIFEDIPINO 10 MG (BRAINFARMA) (770)	NIFEDIPINO 10 MG COMP (612)	B21F1426	30/06/2024	63.000 CPR	0,11	6.930,00
						6.930,00

DATA: **01/11/2021 10:19** TIPO: **Nota fiscal** LOCAL: **ALMOXARIFADO D** USUÁRIO: **vania.vmcm** **EMPENHO: 16119/2021 - 25/10/2021 / NOTA FISCAL: 213337 - 28/10/2021** FORNEC/DOADOR: **PROMEFARMA**
ENTRADA: **48307** OBS:

ITEM DE ESTOQUE	ITEM GENÉRICO	LOTE	VALIDADE	QTDE	VL UNIT	TOTAL
TOPIRAMATO 100 MG (EMS) (6730)	TOPIRAMATO 100 MG COMP (682)	2E1306	30/01/2023	120 CPR	0,50	60,00
						60,00

DATA: **01/11/2021 10:27** TIPO: **Nota fiscal** LOCAL: **ALMOXARIFADO D** USUÁRIO: **vania.vmcm** **EMPENHO: 16120/2021 - 25/10/2021 / NOTA FISCAL: 213335 - 28/10/2021** FORNEC/DOADOR: **PROMEFARMA**
ENTRADA: **48308** OBS:

ITEM DE ESTOQUE	ITEM GENÉRICO	LOTE	VALIDADE	QTDE	VL UNIT	TOTAL
NORFLOXACINO 400 MG (MEDQUIMICA) (776)	NORFLOXACINO 400 MG COMP (618)	O03272	30/09/2022	4.200 CPR	0,3890	1.633,80
PROPATILNITRATO 10 MG (FQM) (802)	PROPATILNITRATO 10 MG COMP (644)	202388	30/10/2022	10.000 CPR	0,4240	4.240,00
						5.873,80

Este documento foi assinado eletronicamente por [illegible] LIMA.
Para verificar as assinaturas vá ao site https://sistemas.pmfi.pr.gov.br/sidpublico/verificar e utilize o código [illegible].

DATA: **01/11/2021 10:34** TIPO: **Nota fiscal** LOCAL: **ALMOXARIFADO D** USUÁRIO: **vania.vmcm** **EMPENHO: 16154/2021 - 25/10/2021 / NOTA FISCAL: 213334 - 28/10/2021** FORNEC/DOADOR: **PROMEFARMA**
ENTRADA: **48311** OBS:

ITEM DE ESTOQUE	ITEM GENÉRICO	LOTE	VALIDADE	QTDE	VL UNIT	TOTAL
CINARIZINA 75 MG (BRAINFARMA) (616)	CINARIZINA 75 MG COMP (461)	DFC0985A	28/02/2023	90.000 CPR	0,1374	12.366,00
						12.366,00

DATA: **01/11/2021 10:58** TIPO: **Nota fiscal** LOCAL: **ALMOXARIFADO D** USUÁRIO: **vania.vmcm** **EMPENHO: 16164/2021 - 25/10/2021 / NOTA FISCAL: 264863 - 29/10/2021** FORNEC/DOADOR: **DIMASTER**
ENTRADA: **48318** OBS:

ITEM DE ESTOQUE	ITEM GENÉRICO	LOTE	VALIDADE	QTDE	VL UNIT	TOTAL
ESCOPOLAMINA, BUTILBROMETO 10 MG (GREENPHARMA) (1377)	ESCOPOLAMINA, BUTILBROMETO 10 MG COMP (564)	000721	30/05/2024	37.560 CPR	0,4480000	16.826,88
ESCOPOLAMINA, BUTILBROMETO 10 MG (GREENPHARMA) (1377)	ESCOPOLAMINA, BUTILBROMETO 10 MG COMP (564)	000521	30/04/2024	22.440 CPR	0,4480000	10.053,12
						26.880,00

DATA: **01/11/2021 11:06** TIPO: **Nota fiscal** LOCAL: **ALMOXARIFADO D** USUÁRIO: **vania.vmcm** **NOTA FISCAL CONSÓRCIO PARANÁ SAÚDE: 213499 - 29/10/2021 / LOTE CONSORCIO PARANÁ SAÚDE: 13/2021 - 01/11/2021** FORNEC/DOADOR: **PROMEFARMA**
ENTRADA: **48320** OBS:

ITEM DE ESTOQUE	ITEM GENÉRICO	LOTE	VALIDADE	QTDE	VL UNIT	TOTAL
LEVODOPA 100 MG + BENSERAZIDA 25 MG CÁPSULA HBS (ROCHE) (734)	LEVODOPA 100 MG + BENSERAZIDA 25 MG CÁPSULA HBS (579)	M3163R01	28/02/2024	18.000 CAP	1,7177	30.918,60
						30.918,60

DATA: **01/11/2021 11:45** TIPO: **Nota fiscal** LOCAL: **ALMOXARIFADO D** USUÁRIO: **vania.vmcm** **EMPENHO: 16128/2021 - 25/10/2021 / NOTA FISCAL: 011177 - 28/10/2021** FORNEC/DOADOR: **AR FIORENZANO DISTRIBUIDORA DE MEDICAMENTOS LTDA - EP**
ENTRADA: **48337** OBS:

ITEM DE ESTOQUE	ITEM GENÉRICO	LOTE	VALIDADE	QTDE	VL UNIT	TOTAL
ESPIRAMICINA 1,5 MUI (SANOFI) (675)	ESPIRAMICINA 1.5 UI (522)	212770A	30/09/2022	3.200 CPR	3,415	10.928,00
						10.928,00

DATA: **01/11/2021 12:13** TIPO: **Nota fiscal** LOCAL: **ALMOXARIFADO D** USUÁRIO: **vania.vmcm** **EMPENHO: 13719/2021 - 16/09/2021 / NOTA FISCAL: 23646 - 25/10/2021** FORNEC/DOADOR: **GOLDENPLUS**
ENTRADA: **48340** OBS:

ITEM DE ESTOQUE	ITEM GENÉRICO	LOTE	VALIDADE	QTDE	VL UNIT	TOTAL
CARVEDILOL 12,5 MG (EMS) (7961)	CARVEDILOL 12.5 MG COMP (450)	2K4237	30/07/2023	20.010 CPR	0,1091999	2.185,09
SERINGA INSULINA 1 ML (TKL) (6334)	SERINGA 1 ML (FARMÁCIA) (946)	KY1-30-210305	27/02/2026	12.800 UN	0,3625	4.640,00
SERINGA INSULINA 1 ML (TKL) (6334)	SERINGA 1 ML (FARMÁCIA) (946)	KY1-30-210310	28/02/2026	3.200 UN	0,3625	1.160,00
						7.985,09

Este documento foi assinado eletronicamente por [illegible] LIMA.
Para verificar as assinaturas vá ao site https://sistemas.pmfi.pr.gov.br/sidpublico/verificar e utilize o código [illegible].

DATA: **01/11/2021 13:45** TIPO: **Nota fiscal** LOCAL: **ALMOXARIFADO D** USUÁRIO: **vania.vmcm** **EMPENHO: 16154/2021 - 25/10/2021 / NOTA** FORNEC/DOADOR: **PROMEFARMA**
ENTRADA: **48354** OBS: **FISCAL: 213637 - 29/10/2021**

ITEM DE ESTOQUE	ITEM GENÉRICO	LOTE	VALIDADE	QTDE	VL UNIT	TOTAL
CLORETO DE POTÁSSIO 19,1 % 10 ML (SAMTEC) (624)	CLORETO DE POTÁSSIO 19.1 % 10 ML AMPOLA (469)	TON	30/08/2023	400 AMP	0,245	98,00
IMIQUIMOD 5 % - SACHÊ (FQM) (723)	IMIQUIMOD 5 % CREME (570)	202476	30/11/2022	144 SCH	9,00	1.296,00
POLIVITAMINICO (COMPLEXO B + SAIS MINERAIS) 120ML (NATURELIFE) (794)	POLIVITAMÍNICO MÍNIMO 100 ML FRASCO (636)	2010074	30/10/2022	450 FR	2,9870	1.344,15
						2.738,15

Total compra: 125.545,54

DATA: **03/11/2021 08:38** TIPO: **Nota fiscal** LOCAL: **ALMOXARIFADO D** USUÁRIO: **vania.vmcm** **EMPENHO: 16158/2021 - 25/10/2021 / NOTA** FORNEC/DOADOR: **MULTIFARMA COMERCIAL LTDA**
ENTRADA: **48400** OBS: **FISCAL: 172293 - 29/10/2021**

ITEM DE ESTOQUE	ITEM GENÉRICO	LOTE	VALIDADE	QTDE	VL UNIT	TOTAL
LEVOMEPROMAZINA, MALEATO 100 MG (HIPOLABOR) (7610)	LEVOMEPROMAZINA, MALEATO 100 MG COMP (584)	0356/21M	30/05/2023	40.000 CPR	0,55	22.000,00
						22.000,00

DATA: **03/11/2021 11:48** TIPO: **Nota fiscal** LOCAL: **ALMOXARIFADO D** USUÁRIO: **vania.vmcm** **EMPENHO: 16150/2021 - 25/10/2021 / NOTA** FORNEC/DOADOR: **PONTAMED**
ENTRADA: **48427** OBS: **FISCAL: 188636 - 29/10/2021**

ITEM DE ESTOQUE	ITEM GENÉRICO	LOTE	VALIDADE	QTDE	VL UNIT	TOTAL
OXCARBAZEPINA 300 MG (MEDLEY) (9768)	OXCARBAZEPINA 300 MG COMP (624)	BKP10120	30/08/2023	480 CPR	0,7737917	371,42
MONTELUCASTE DE SÓDIO 5 MG COMP (GEOLAB) (9359)	MONTELUCASTE DE SÓDIO 5 MG COMP (1506)	2111182	30/08/2023	120 CPR	1,1904167	142,85
ONDANSETRONA, CLORIDRATO 4 MG COMP (VONAU FLASH - BIOLAB) (1415)	ONDANSETRONA, CLORIDRATO 4 MG COMP (1222)	1054441	30/09/2022	420 CPR	2,2699048	953,36
						1.467,63

DATA: **03/11/2021 12:07** TIPO: **Nota fiscal** LOCAL: **ALMOXARIFADO D** USUÁRIO: **vania.vmcm** **EMPENHO: 16151/2021 - 25/10/2021 / NOTA** FORNEC/DOADOR: **PONTAMED**
ENTRADA: **48428** OBS: **FISCAL: 188633 - 29/10/2021**

ITEM DE ESTOQUE	ITEM GENÉRICO	LOTE	VALIDADE	QTDE	VL UNIT	TOTAL
CLORPROMAZINA, CLORIDRATO 25 MG / 5 ML (HYPOFARMA) (1341)	CLORPROMAZINA, CLORIDRATO 25 MG / 5 ML AMPOLA (1022)	21101769	30/10/2023	200 AMP	1,107	221,40
BROMOPRIDA 5 MG / ML (WASSER FARMA) (1306)	BROMOPRIDA 5 MG / ML AMPOLA 2 ML (436)	WFF21133	30/07/2025	2.000 AMP	0,9999000	1.999,80
BACLOFENO 10 MG (TEUTO) (577)	BACLOFENO 10 MG COMP (424)	2717166	30/07/2023	2.400 CPR	0,1823	437,52
						2.658,72

DATA: **03/11/2021 12:18** TIPO: **Nota fiscal** LOCAL: **ALMOXARIFADO D** USUÁRIO: **vania.vmcm** **EMPENHO: 16162/2021 - 25/10/2021 / NOTA** FORNEC/DOADOR: **MG HOSPITALAR**
ENTRADA: **48430** OBS: **FISCAL: 22101 - 27/10/2021**

ITEM DE ESTOQUE	ITEM GENÉRICO	LOTE	VALIDADE	QTDE	VL UNIT	TOTAL
SERINGA 0,5 ML (SR) (1338)	SERINGA 0.5 ML (FARMÁCIA) (945)	4171P4	30/07/2026	10.000 UN	0,26	2.600,00
						2.600,00

Este documento foi assinado eletronicamente por [illegible] LIMA.
Para verificar as assinaturas vá ao site https://sistemas.pmfi.pr.gov.br/sidpublico/verificar e utilize o código [illegible].

DATA: **03/11/2021 12:29** TIPO: **Nota fiscal** LOCAL: **ALMOXARIFADO D** USUÁRIO: **vania.vmcm** **EMPENHO: 16131/2021 - 25/10/2021 / NOTA FISCAL: 16673 - 29/10/2021** FORNEC/DOADOR: **ARENITO MEDICAMENTOS**
ENTRADA: **48435** OBS:

ITEM DE ESTOQUE	ITEM GENÉRICO	LOTE	VALIDADE	QTDE	VL UNIT	TOTAL
CIPROTERONA, ACETATO 1MG + ESTRADIOL, VALERATO 2 MG (BAYER SCHERING) (618)	CIPROTERONA, ACETATO 1MG + ESTRADIOL, VALERATO 2 MG COMP (463)	BS01U6D	30/04/2024	3.045 CPR	1,2571987	3.828,17
						3.828,17

DATA: **03/11/2021 12:33** TIPO: **Nota fiscal** LOCAL: **ALMOXARIFADO D** USUÁRIO: **vania.vmcm** **EMPENHO: 16129/2021 - 25/10/2021 / NOTA FISCAL: 109308 - 29/10/2021** FORNEC/DOADOR: **PROMEDIC**
ENTRADA: **48436** OBS:

ITEM DE ESTOQUE	ITEM GENÉRICO	LOTE	VALIDADE	QTDE	VL UNIT	TOTAL
DOXICICLINA, CLORIDRATO 100 MG (PHARLAB) (668)	DOXICICLINA, CLORIDRATO 100 MG COMP (515)	21004897	30/08/2023	1.200 CPR	0,18	216,00
						216,00

DATA: **03/11/2021 12:47** TIPO: **Nota fiscal** LOCAL: **ALMOXARIFADO D** USUÁRIO: **vania.vmcm** **EMPENHO: 13730/2021 - 16/09/2021 / NOTA FISCAL: 706081 - 29/10/2021** FORNEC/DOADOR: **MEDILAR**
ENTRADA: **48437** OBS:

ITEM DE ESTOQUE	ITEM GENÉRICO	LOTE	VALIDADE	QTDE	VL UNIT	TOTAL
DIVALPROATO DE SÓDIO 125 MG (ABBOTT) (662)	DIVALPROATO DE SÓDIO 125 MG CÁPSULA (508)	1158584	30/04/2023	480 CAP	0,6960000	334,08
						334,08

DATA: **03/11/2021 13:35** TIPO: **Nota fiscal** LOCAL: **ALMOXARIFADO D** USUÁRIO: **vania.vmcm** **EMPENHO: 16156/2021 - 25/10/2021 / NOTA FISCAL: 64671 - 27/10/2021** FORNEC/DOADOR: **DIMEVA**
ENTRADA: **48442** OBS:

ITEM DE ESTOQUE	ITEM GENÉRICO	LOTE	VALIDADE	QTDE	VL UNIT	TOTAL
METILFENIDATO, CLORIDRATO 10 MG (EMS) (7634)	METILFENIDATO, CLORIDRATO 10 MG COMP (596)	2L8672	30/05/2023	18.960 CPR	0,45	8.532,00
						8.532,00

DATA: **03/11/2021 13:57** TIPO: **Nota fiscal** LOCAL: **ALMOXARIFADO D** USUÁRIO: **vania.vmcm** **NOTA FISCAL CONSÓRCIO PARANÁ SAÚDE: 212899 - 26/10/2021 / LOTE CONSORCIO PARANÁ SAÚDE: 13/2021 - 03/11/2021** FORNEC/DOADOR: **PROMEFARMA**
ENTRADA: **48444** OBS:

ITEM DE ESTOQUE	ITEM GENÉRICO	LOTE	VALIDADE	QTDE	VL UNIT	TOTAL
LEVODOPA 200 MG + BENSERAZIDA 50 MG COMP. BISSULCADO (ROCHE) (736)	LEVODOPA 200 MG + BENSERAZIDA 50 MG COMPRIMIDO BISSULCADO (581)	R1748R01	28/02/2023	4.200 CPR	0,8772	3.684,24
						3.684,24

Total compra: 45.320,84

DATA: **04/11/2021 11:06** TIPO: **Nota fiscal** LOCAL: **ALMOXARIFADO D** USUÁRIO: **vania.vmcm** **EMPENHO: 16144/2021 - 25/10/2021 / NOTA FISCAL: 16674 - 29/10/2021** FORNEC/DOADOR: **ARENITO MEDICAMENTOS**
ENTRADA: **48558** OBS:

ITEM DE ESTOQUE	ITEM GENÉRICO	LOTE	VALIDADE	QTDE	VL UNIT	TOTAL
LIPIKAR SURGRASS 80 G (LA ROCHE) (748)	LIPIKAR SURGRASS SABONETE 80 G (954)	54T93L	30/09/2023	15 BRR	48,17	722,55
						722,55

Este documento foi assinado eletronicamente por [illegible] LIMA.
Para verificar as assinaturas vá ao site https://sistemas.pmfi.pr.gov.br/sidpublico/verificar e utilize o código [illegible].

RELATÓRIO DE ENTRADAS - NO PERÍODO DE: 01/01/2021 até 31/12/2021
LOCAL: ALMOXARIFADO DE MEDICAMENTOS
TIPO: Nota fiscal
Tipo do relatório: Detalhado

DATA: **04/11/2021 11:14** TIPO: **Nota fiscal** LOCAL: **ALMOXARIFADO D** USUÁRIO: **vania.vmcm** **EMPENHO: 13688/2021 - 16/09/2021 / NOTA FISCAL: 871741 - 28/10/2021** FORNEC/DOADOR: **PRATI DONADUZZI -**
ENTRADA: **48563** OBS:

ITEM DE ESTOQUE	ITEM GENÉRICO	LOTE	VALIDADE	QTDE	VL UNIT	TOTAL
METRONIDAZOL 250 MG (PRATI) (758)	METRONIDAZOL 250 MG COMP (601)	21H29D	30/08/2023	24.000 CPR	0,105	2.520,00
IBUPROFENO 600 MG (PRATI) (721)	IBUPROFENO 600 MG COMP (568)	21J544	30/10/2023	28.000 CPR	0,1741	4.874,80
						7.394,80

DATA: **04/11/2021 11:20** TIPO: **Nota fiscal** LOCAL: **ALMOXARIFADO D** USUÁRIO: **vania.vmcm** **EMPENHO: 13676/2021 - 16/09/2021 / NOTA FISCAL: 16675 - 29/10/2021** FORNEC/DOADOR: **ARENITO MEDICAMENTOS**
ENTRADA: **48564** OBS:

ITEM DE ESTOQUE	ITEM GENÉRICO	LOTE	VALIDADE	QTDE	VL UNIT	TOTAL
LIPIKAR SURGRASS 80 G (LA ROCHE) (748)	LIPIKAR SURGRASS SABONETE 80 G (954)	54T93L	30/09/2023	8 BRR	48,17	385,36
						385,36

DATA: **04/11/2021 11:45** TIPO: **Nota fiscal** LOCAL: **ALMOXARIFADO D** USUÁRIO: **vania.vmcm** **EMPENHO: 13723/2021 - 16/09/2021 / NOTA FISCAL: 871677 - 28/10/2021** FORNEC/DOADOR: **PRATI DUNADUZZI FILIAL JANDIRA**
ENTRADA: **48567** OBS:

ITEM DE ESTOQUE	ITEM GENÉRICO	LOTE	VALIDADE	QTDE	VL UNIT	TOTAL
PARACETAMOL 500 MG (PRATI) (786)	PARACETAMOL 500 MG COMP (628)	21J642	30/10/2023	180.000 CPR	0,0833	14.994,00
DIPIRONA SÓDICA 500 MG (PRATI) (1429)	DIPIRONA SÓDICA 500 MG COMP (505)	21J785	30/10/2023	420.000 CPR	0,1322	55.524,00
						70.518,00

DATA: **04/11/2021 12:06** TIPO: **Nota fiscal** LOCAL: **ALMOXARIFADO D** USUÁRIO: **vania.vmcm** **EMPENHO: 13704/2021 - 16/09/2021 / NOTA FISCAL: 728107 - 23/10/2021** FORNEC/DOADOR: **CIMED INDUSTRIA DE MEDICAMENTOS LTDA**
ENTRADA: **48571** OBS:

ITEM DE ESTOQUE	ITEM GENÉRICO	LOTE	VALIDADE	QTDE	VL UNIT	TOTAL
ENALAPRIL, MALEATO 20 MG (CIMED) (6783)	ENALAPRIL, MALEATO 20 MG COMP (517)	2120996	30/03/2023	50.000 CPR	0,047	2.350,00
ENALAPRIL, MALEATO 20 MG (CIMED) (6783)	ENALAPRIL, MALEATO 20 MG COMP (517)	2120997	30/03/2023	10.000 CPR	0,047	470,00
SINVASTATINA 40 MG (CIMED) (8035)	SINVASTATINA 40 MG COMP (661)	2120829	30/08/2023	27.450 CPR	0,113	3.101,85
SINVASTATINA 40 MG (CIMED) (8035)	SINVASTATINA 40 MG COMP (661)	2120962	30/09/2023	1.530 CPR	0,113	172,89
SINVASTATINA 40 MG (CIMED) (8035)	SINVASTATINA 40 MG COMP (661)	2121031	30/09/2023	66.000 CPR	0,113	7.458,00
						13.552,74

DATA: **04/11/2021 12:21** TIPO: **Nota fiscal** LOCAL: **ALMOXARIFADO D** USUÁRIO: **vania.vmcm** **EMPENHO: 16141/2021 - 25/10/2021 / NOTA FISCAL: 361575 - 29/10/2021** FORNEC/DOADOR: **ALTERMED MATERIAL MEDICO HOSPITALAR LTDA -**
ENTRADA: **48574** OBS:

ITEM DE ESTOQUE	ITEM GENÉRICO	LOTE	VALIDADE	QTDE	VL UNIT	TOTAL
LAMOTRIGINA 50MG CMP (UNICHEM) (7837)	LAMOTRIGINA 50MG CMP (1918)	BLGM21015	30/01/2025	300 CPR	0,1985	59,55
						59,55

Este documento foi assinado eletronicamente por ROSIVANA [illegible] LIMA.
Para verificar as assinaturas vá ao site https://sistemas.pmfi.pr.gov.br/sidpublico/verificar e utilize o código [illegible].

RELATÓRIO DE ENTRADAS - NO PERÍODO DE: 01/01/2021 até 31/12/2021
LOCAL: ALMOXARIFADO DE MEDICAMENTOS
TIPO: Nota fiscal
Tipo do relatório: Detalhado

DATA: **04/11/2021 12:27** TIPO: **Nota fiscal** LOCAL: **ALMOXARIFADO D** USUÁRIO: **vania.vmcm** **EMPENHO: 16141/2021 - 25/10/2021 / NOTA FISCAL: 361762 - 29/10/2021** FORNEC/DOADOR: **ALTERMED MATERIAL MEDICO HOSPITALAR LTDA -**
ENTRADA: **48578** OBS:

ITEM DE ESTOQUE	ITEM GENÉRICO	LOTE	VALIDADE	QTDE	VL UNIT	TOTAL
EZETIMIBA 10 MG (ALTHAIA) (679)	EZETIMIBA 10 MG COMP (526)	21070036	30/06/2024	120 CPR	0,7985000	95,82
BIMATOPROSTA 0,3 MG / ML FRASCO 3ML (GEOLAB) (1372)	BIMATOPROSTA 0.3 MG / ML FRASCO (431)	2111914	30/08/2023	5 FR	24,7420000	123,71
						219,53

DATA: **04/11/2021 12:34** TIPO: **Nota fiscal** LOCAL: **ALMOXARIFADO D** USUÁRIO: **vania.vmcm** **EMPENHO: 13694/2023 - 16/09/2021 / NOTA FISCAL: 705684 - 28/10/2021** FORNEC/DOADOR: **MEDILAR**
ENTRADA: **48579** OBS:

ITEM DE ESTOQUE	ITEM GENÉRICO	LOTE	VALIDADE	QTDE	VL UNIT	TOTAL
ÁCIDO VALPRÓICO 250 MG CAP (ABBOTT) (1165)	ACIDO VALPROICO 250 MG CÁPSULA (396)	1163302	30/05/2023	35.200 CAP	0,1517	5.339,84
						5.339,84

DATA: **04/11/2021 12:41** TIPO: **Nota fiscal** LOCAL: **ALMOXARIFADO D** USUÁRIO: **vania.vmcm** **EMPENHO: 13694/2021 - 16/09/2021 / NOTA FISCAL: 705174 - 27/10/2021** FORNEC/DOADOR: **MEDILAR**
ENTRADA: **48582** OBS:

ITEM DE ESTOQUE	ITEM GENÉRICO	LOTE	VALIDADE	QTDE	VL UNIT	TOTAL
SINVASTATINA 20 MG (SANDOZ) (820)	SINVASTATINA 20 MG COMP (660)	LR1401	30/07/2023	180.000 CPR	0,0555	9.990,00
						9.990,00

DATA: **04/11/2021 12:46** TIPO: **Nota fiscal** LOCAL: **ALMOXARIFADO D** USUÁRIO: **vania.vmcm** **NOTA FISCAL CONSÓRCIO PARANÁ SAÚDE: 104211 - 14/10/2021 / LOTE CONSORCIO PARANÁ SAÚDE: 13/2021 - 04/11/2021** FORNEC/DOADOR: **SULMEDIC COMERCIAL**
ENTRADA: **48583** OBS:

ITEM DE ESTOQUE	ITEM GENÉRICO	LOTE	VALIDADE	QTDE	VL UNIT	TOTAL
CLOMIPRAMINA, CLORIDRATO 25 MG (EMS) (622)	CLOMIPRAMINA, CLORIDRATO 25 MG COMP (467)	2J3390	28/02/2023	16.000 CPR	0,596	9.536,00
						9.536,00

DATA: **04/11/2021 12:56** TIPO: **Nota fiscal** LOCAL: **ALMOXARIFADO D** USUÁRIO: **vania.vmcm** **EMPENHO: 16147/2021 - 25/10/2021 / NOTA FISCAL: 706926 - 01/11/2021** FORNEC/DOADOR: **MEDILAR**
ENTRADA: **48584** OBS:

ITEM DE ESTOQUE	ITEM GENÉRICO	LOTE	VALIDADE	QTDE	VL UNIT	TOTAL
TRAZODONA, CLORIDRATO 100 MG (APSEN) (6762)	TRAZODONA, CLORIDRATO 100 MG COMP (686)	21040407	30/04/2023	210 CPR	0,7693810	161,57
LEVOMEPROMAZINA, MALEATO 4% FRS 20 ML (CRISTALIA) (740)	LEVOMEPROMAZINA, MALEATO 4 % GOTAS FRASCO 20 ML (585)	21070345	30/07/2024	50 FR	9,0064	450,32
						611,89

DATA: **04/11/2021 14:49** TIPO: **Nota fiscal** LOCAL: **ALMOXARIFADO D** USUÁRIO: **barbara.bap** **SOLICITAÇÃO / OFÍCIO: 1582/2021 - 05/10/2021 / NOTA FISCAL CONSÓRCIO PARANÁ SAÚDE: 188856 - 03/11/2021 / LOTE CONSORCIO PARANÁ SAÚDE: 14/2021 - 04/11/2021** FORNEC/DOADOR: **PONTAMED**
ENTRADA: **48601** OBS: **AQUISIÇÃO DE ITENS PARA HMPGL CONFORME OFÍCIO 1582/2021 DO HMPGL VIA CONVÊNIO ENTRE PMFI E CONSÓRCIO PARANÁ SAÚDE (PUBLICADO NO DO Nº 4206 DE 03/08/21)**

ITEM DE ESTOQUE	ITEM GENÉRICO	LOTE	VALIDADE	QTDE	VL UNIT	TOTAL
HEPARINA SÓDICA 5000 UI FRS 5 ML (BLAU) (1335)	HEPARINA SÓDICA 5000 UI FRASCO 5 ML (559)	21080577	30/07/2023	1.500 FR	23,91	35.865,00
						35.865,00

Este documento foi assinado eletronicamente por ROSIMARA [illegible] LIMA.
Para verificar as assinaturas vá ao site https://sistemas.pmfi.pr.gov.br/sidpublico/verificar e utilize o código [illegible].

Total compra: 154.195,26

DATA: **05/11/2021 08:51** TIPO: **Nota fiscal** LOCAL: **ALMOXARIFADO D** USUÁRIO: **vania.vmcm** **EMPENHO: 16143/2021 - 25/10/2021 / NOTA FISCAL: 16672 - 29/10/2021** FORNEC/DOADOR: **ARENITO MEDICAMENTOS**
ENTRADA: **48691** OBS:

ITEM DE ESTOQUE	ITEM GENÉRICO	LOTE	VALIDADE	QTDE	VL UNIT	TOTAL
LEVETIRACETAM 750MG CMP (EUROFARMA) (9782)	LEVETIRACETAM 750MG CMP (2425)	726448	30/03/2023	210 CPR	3,5405714	743,52
						743,52

DATA: **05/11/2021 08:56** TIPO: **Nota fiscal** LOCAL: **ALMOXARIFADO D** USUÁRIO: **vania.vmcm** **EMPENHO: 16139/2021 - 25/10/2021 / NOTA FISCAL: 706917 - 01/11/2021** FORNEC/DOADOR: **MEDILAR**
ENTRADA: **48693** OBS:

ITEM DE ESTOQUE	ITEM GENÉRICO	LOTE	VALIDADE	QTDE	VL UNIT	TOTAL
ETOSSUXIMIDA 50 MG / ML (APSEN) (678)	ETOSSUXIMIDA 50 MG / ML XAROPE (525)	21070201	30/07/2023	18 FR	28,54	513,72
						513,72

DATA: **05/11/2021 09:42** TIPO: **Nota fiscal** LOCAL: **ALMOXARIFADO D** USUÁRIO: **barbara.bap** **EMPENHO: 6583/2021 - 14/05/2021 / NOTA FISCAL: 705578 - 28/10/2021** FORNEC/DOADOR: **MEDILAR**
ENTRADA: **48705** OBS:

ITEM DE ESTOQUE	ITEM GENÉRICO	LOTE	VALIDADE	QTDE	VL UNIT	TOTAL
OMEPRAZOL 20 MG (CIFARMA) (9792)	OMEPRAZOL 20 MG CÁPSULA (621)	1NL12	30/09/2023	3.600 CAP	0,069	248,40
OMEPRAZOL 20 MG (CIFARMA) (9792)	OMEPRAZOL 20 MG CÁPSULA (621)	1NL32	30/09/2023	86.400 CAP	0,069	5.961,60
OMEPRAZOL 20 MG (CIFARMA) (9792)	OMEPRAZOL 20 MG CÁPSULA (621)	1NL82	30/09/2023	135.000 CAP	0,069	9.315,00
						15.525,00

DATA: **05/11/2021 10:52** TIPO: **Nota fiscal** LOCAL: **ALMOXARIFADO D** USUÁRIO: **vania.vmcm** **EMPENHO: 16161/2021 - 25/10/2021 / NOTA FISCAL: 731905 - 30/10/2021** FORNEC/DOADOR: **CIMED INDUSTRIA DE MEDICAMENTOS LTDA**
ENTRADA: **48721** OBS:

ITEM DE ESTOQUE	ITEM GENÉRICO	LOTE	VALIDADE	QTDE	VL UNIT	TOTAL
ÓXIDO DE ZINCO 100MG + VITAMINA A 1000 UI + VITAMINA D 400 UI 45 G (CIMED) (6782)	ÓXIDO DE ZINCO 100 MG + RETINOL 1000 UI + CALCIFEROL 400 UI BISNAGA (627)	2118503	30/09/2023	1.200 BSN	2,68	3.216,00
						3.216,00

DATA: **05/11/2021 11:28** TIPO: **Nota fiscal** LOCAL: **ALMOXARIFADO D** USUÁRIO: **vania.vmcm** **EMPENHO: 16127/2021 - 25/10/2021 / NOTA FISCAL: 15727 - 03/11/2021** FORNEC/DOADOR: **CMH CENTRAL DE MEDICAMENTOS HOSPITALARES**
ENTRADA: **48731** OBS:

ITEM DE ESTOQUE	ITEM GENÉRICO	LOTE	VALIDADE	QTDE	VL UNIT	TOTAL
PERICIAZINA 4 % FRS 20 ML (SANOFI) (789)	PERICIAZINA 4 % FRASCO 20 ML (631)	BRA0482V	30/06/2024	50 FR	15,4066	770,33
SULPIRIDA 200 MG (DOGMATIL - SANOFI) (833)	SULPIRIDA 200 MG COMP (673)	BRA04505	30/05/2023	240 CPR	1,1055	265,32
DEXAMETASONA COLÍRIO 5 ML 0,1 % (NOVARTIS) (645)	DEXAMETASONA 0,1% SOL. OFTALMICA 5ML (491)	73842	30/03/2023	50 FR	6,76	338,00
						1.373,65

Este documento foi assinado eletronicamente por [illegible] LIMA.
Para verificar as assinaturas vá ao site https://sistemas.pmfi.pr.gov.br/sip/publico/verificar e utilize o código [illegible].

RELATÓRIO DE ENTRADAS - NO PERÍODO DE: 01/01/2021 até 31/12/2021
LOCAL: ALMOXARIFADO DE MEDICAMENTOS
TIPO: Nota fiscal
Tipo do relatório: Detalhado

DATA: **05/11/2021 11:53** TIPO: **Nota fiscal** LOCAL: **ALMOXARIFADO D** USUÁRIO: **vania.vmcm** **EMPENHO: 16136/2021 - 25/10/2021 / NOTA FISCAL: 15724 - 03/11/2021** FORNEC/DOADOR: **CMH CENTRAL DE MEDICAMENTOS HOSPITALARES**
ENTRADA: **48733** OBS:

ITEM DE ESTOQUE	ITEM GENÉRICO	LOTE	VALIDADE	QTDE	VL UNIT	TOTAL
MACROGOL 3350 + BICARBONATO SODIO + CLORETO SODIO + CLORETO POTASSIO (MUVINLAX) SACHE 14GR (6886)	MACROGOL 3350 + BICARBONATO SODIO + CLORETO SODIO + CLORETO POTASSIO SACHE (1984)	21/0741	30/09/2023	240 SCH	1,5172083	364,13
CICLOPIROX OLAMINA 120ML SHAMPOO (STIPROX - STIEFEL) (1418)	CICLOPIROX OLAMINA SHAMPOO (1225)	2105003	30/05/2023	3 FR	89,3233333	267,97
VALPROATO DE SÓDIO 333MG + ACIDO VALPRÓICO 500 MG (TORVAL CR - TORRENT) (6764)	VALPROATO DE SÓDIO 333 MG + ACIDO VALPRÓICO 500MG (1890)	CJJ4H003	30/12/2023	240 CPR	1,1737083	281,69
CETAPHIL LOÇÃO HIDRATANTE 473 ML - FRASCO (GALDERMA) (610)	CETAPHIL LOÇÃO HIDRATANTE 473 ML - FRASCO (949)	10012221	30/05/2024	6 FR	101,0933333	606,56
						1.520,35

DATA: **05/11/2021 15:27** TIPO: **Nota fiscal** LOCAL: **ALMOXARIFADO D** USUÁRIO: **barbara.bap** **EMPENHO: 16155/2021 - 25/10/2021 / NOTA FISCAL: 706509 - 29/10/2021** FORNEC/DOADOR: **MEDILAR**
ENTRADA: **48772** OBS:

ITEM DE ESTOQUE	ITEM GENÉRICO	LOTE	VALIDADE	QTDE	VL UNIT	TOTAL
CLONAZEPAM 2 MG (GEOLAB) (623)	CLONAZEPAM 2 MG COMP (468)	2101947	28/02/2023	74.880 CPR	0,0527001	3.946,18
CLONAZEPAM 2 MG (GEOLAB) (623)	CLONAZEPAM 2 MG COMP (468)	2106807	30/05/2023	6.720 CPR	0,0526994	354,14
OXIBUTININA, CLORIDRATO 5 MG (APSEN) (784)	OXIBUTININA, CLORIDRATO 5 MG COMP (625)	21030276	30/03/2023	900 CPR	0,74660	671,94
						4.972,26

Total compra: 27.864,50

DATA: **08/11/2021 11:15** TIPO: **Nota fiscal** LOCAL: **ALMOXARIFADO D** USUÁRIO: **vania.vmcm** **EMPENHO: 16152/2021 - 25/10/2021 / NOTA FISCAL: 272283 - 04/11/2021** FORNEC/DOADOR: **CENTERMEDI - COMERCIO DE PRODUTOS HOSPITARES LTDA.**
ENTRADA: **48834** OBS:

ITEM DE ESTOQUE	ITEM GENÉRICO	LOTE	VALIDADE	QTDE	VL UNIT	TOTAL
LEVOFLOXACINO 500 MG (GLOBO) (9796)	LEVOFLOXACINO 500 MG COMP (583)	A163-002/21	30/08/2023	200 CPR	0,602	120,40
DOMPERIDONA 1 MG / ML (MEDLEY) (1373)	DOMPERIDONA 1 MG / ML FRASCO (512)	ARA04229	30/08/2022	50 FR	9,966	498,30
						618,70

DATA: **08/11/2021 11:32** TIPO: **Nota fiscal** LOCAL: **ALMOXARIFADO D** USUÁRIO: **vania.vmcm** **EMPENHO: 13682/2021 - 16/09/2021 / NOTA FISCAL: 272284 - 04/11/2021** FORNEC/DOADOR: **CENTERMEDI - COMERCIO DE PRODUTOS HOSPITARES LTDA.**
ENTRADA: **48854** OBS:

ITEM DE ESTOQUE	ITEM GENÉRICO	LOTE	VALIDADE	QTDE	VL UNIT	TOTAL
LEVOFLOXACINO 500 MG (GLOBO) (9796)	LEVOFLOXACINO 500 MG COMP (583)	A163-002/21	30/08/2023	350 CPR	0,602	210,70
						210,70

DATA: **08/11/2021 11:45** TIPO: **Nota fiscal** LOCAL: **ALMOXARIFADO D** USUÁRIO: **vania.vmcm** **EMPENHO: 16159/2021 - 25/10/2021 / NOTA FISCAL: 552406 - 29/10/2021** FORNEC/DOADOR: **UNIAO QUIMICA FARMACEUTICA NACIONAL S A**
ENTRADA: **48857** OBS:

ITEM DE ESTOQUE	ITEM GENÉRICO	LOTE	VALIDADE	QTDE	VL UNIT	TOTAL
DIAZEPAM 10 MG COMP (UNIAO QUIMICA) (7599)	DIAZEPAM 10 MG COMP (496)	2110070	28/02/2023	50.000 CPR	0,07	3.500,00
						3.500,00

Este documento foi assinado eletronicamente por ROSIVANA [illegible] LIMA.
Para verificar as assinaturas vá ao site https://sistemas.pmfi.pr.gov.br/sidpublico/verificar e utilize o código [illegible].

DATA: **08/11/2021 11:50** TIPO: **Nota fiscal** LOCAL: **ALMOXARIFADO D** USUÁRIO: **vania.vmcm** **NOTA FISCAL CONSÓRCIO PARANÁ SAÚDE: 329662 - 04/11/2021 / LOTE CONSORCIO PARANÁ SAÚDE: 10/2021 - 08/11/2021** FORNEC/DOADOR: **SOMA/PR PRODUTOS HOSPITALARES**
ENTRADA: **48858** OBS:

ITEM DE ESTOQUE	ITEM GENÉRICO	LOTE	VALIDADE	QTDE	VL UNIT	TOTAL
IPRATRÓPIO, BROMETO 0,025 % (TEUTO) (725)	IPRATRÓPIO, BROMETO 0.025 % FRASCO (572)	2433172	30/09/2023	100 FR	1,1693	116,93
						116,93

DATA: **08/11/2021 11:55** TIPO: **Nota fiscal** LOCAL: **ALMOXARIFADO D** USUÁRIO: **vania.vmcm** **NOTA FISCAL CONSÓRCIO PARANÁ SAÚDE: 214318 - 05/11/2021 / LOTE CONSORCIO PARANÁ SAÚDE: 13/2021 - 08/11/2023** FORNEC/DOADOR: **PROMEFARMA**
ENTRADA: **48861** OBS:

ITEM DE ESTOQUE	ITEM GENÉRICO	LOTE	VALIDADE	QTDE	VL UNIT	TOTAL
LEVODOPA 100 MG + BENSERAZIDA 25 MG COMPRIMIDO BD (ROCHE) (8280)	LEVODOPA 100 MG + BENSERAZIDA 25 MG COMPRIMIDO BD (2759)	R0806R01	30/11/2023	3.000 CPR	0,74	2.220,00
						2.220,00

DATA: **08/11/2021 12:32** TIPO: **Nota fiscal** LOCAL: **ALMOXARIFADO D** USUÁRIO: **vania.vmcm** **EMPENHO: 13674/2021 - 16/09/2021 / NOTA FISCAL: 55023 - 28/10/2021** FORNEC/DOADOR: **ATONS DO BRASIL**
ENTRADA: **48866** OBS:

ITEM DE ESTOQUE	ITEM GENÉRICO	LOTE	VALIDADE	QTDE	VL UNIT	TOTAL
LACOSAMIDA 100 MG COMP (VIMPAT - UCB BIOPHARMA) (6890)	LACOSAMIDA 100MG COMP (1986)	7719201	30/12/2022	672 CPR	5,5694940	3.742,70
						3.742,70

Total compra: 10.409,03

DATA: **09/11/2021 08:23** TIPO: **Nota fiscal** LOCAL: **ALMOXARIFADO D** USUÁRIO: **barbara.bap** **EMPENHO: 16138/2021 - 25/10/2021 / NOTA FISCAL: 874218 - 03/11/2021** FORNEC/DOADOR: **PRATI DONADUZZI -**
ENTRADA: **48943** OBS:

ITEM DE ESTOQUE	ITEM GENÉRICO	LOTE	VALIDADE	QTDE	VL UNIT	TOTAL
ARIPIPRAZOL 10 MG (PRATI) (8891)	ARIPIPRAZOL 10 MG COMP (418)	21H637	30/07/2024	240 CPR	0,4940	118,56
ARIPIPRAZOL 15 MG (PRATI) (8132)	ARIPIPRAZOL 15 MG COMP (419)	21I092	30/08/2024	120 CPR	1,0713333	128,56
						247,12

DATA: **09/11/2021 08:25** TIPO: **Nota fiscal** LOCAL: **ALMOXARIFADO D** USUÁRIO: **barbara.bap** **EMPENHO: 13676/2021 - 16/09/2021 / NOTA FISCAL: 16685 - 04/11/2021** FORNEC/DOADOR: **ARENITO MEDICAMENTOS**
ENTRADA: **48944** OBS:

ITEM DE ESTOQUE	ITEM GENÉRICO	LOTE	VALIDADE	QTDE	VL UNIT	TOTAL
SUNMAX SENSITIVE FAMILY FPS 30 C/ 160 ML FRASCO (1349)	SUNMAX SENSITIVE FAMILY FPS 30 C/ 160 ML FRASCO (674)	2005005	30/05/2022	2 FR	104,72	209,44
						209,44

DATA: **09/11/2021 08:45** TIPO: **Nota fiscal** LOCAL: **ALMOXARIFADO D** USUÁRIO: **vania.vmcm** **EMPENHO: 16157/2021 - 25/10/2021 / NOTA FISCAL: 55021 - 28/10/2021** FORNEC/DOADOR: **ATONS DO BRASIL**
ENTRADA: **48964** OBS:

ITEM DE ESTOQUE	ITEM GENÉRICO	LOTE	VALIDADE	QTDE	VL UNIT	TOTAL
SULFATO FERROSO 40 MG (PHARMASCIENCE) (8894)	SULFATO FERROSO 40 MG COMP (671)	279-062/21	30/08/2023	73.200 CPR	0,0330000	2.415,60
						2.415,60

Este documento foi assinado eletronicamente por [illegible] LIMA.
Para verificar as assinaturas vá ao site https://sistemas.pmfi.pr.gov.br/sidpublico/verificar e utilize o código [illegible].

DATA: **09/11/2021 08:59** TIPO: **Nota fiscal** LOCAL: **ALMOXARIFADO D** USUÁRIO: **vania.vmcm** **NOTA FISCAL CONSÓRCIO PARANÁ SAÚDE: 281231 - 04/11/2021 / LOTE CONSORCIO PARANÁ SAÚDE: 13/2021 - 09/11/2021** FORNEC/DOADOR: **CIRURGICA SANTA CRUZ COM. DE PRODUTOS HOSPITALARES LTDA.**
ENTRADA: **48967** OBS:

ITEM DE ESTOQUE	ITEM GENÉRICO	LOTE	VALIDADE	QTDE	VL UNIT	TOTAL
NORTRIPTILINA, CLORIDRATO 25 MG (RANBAXY) (777)	NORTRIPTILINA, CLORIDRATO 25 MG CAP (619)	DFC0519A	30/01/2024	30.000 CAP	0,2184	6.552,00
						6.552,00

DATA: **09/11/2021 09:10** TIPO: **Nota fiscal** LOCAL: **ALMOXARIFADO D** USUÁRIO: **vania.vmcm** **NOTA FISCAL CONSÓRCIO PARANÁ SAÚDE: 189086 - 05/11/2021 / LOTE CONSORCIO PARANÁ SAÚDE: 13/2021 - 09/11/2021** FORNEC/DOADOR: **PONTAMED**
ENTRADA: **48970** OBS:

ITEM DE ESTOQUE	ITEM GENÉRICO	LOTE	VALIDADE	QTDE	VL UNIT	TOTAL
CARBAMAZEPINA 200 MG (TEUTO) (919)	CARBAMAZEPINA 200 MG COMP (444)	31223524	30/09/2023	17.000 CPR	0,1477	2.510,90
CARBAMAZEPINA 200 MG (TEUTO) (919)	CARBAMAZEPINA 200 MG COMP (444)	31223543	30/09/2023	43.000 CPR	0,1477	6.351,10
						8.862,00

DATA: **09/11/2021 12:43** TIPO: **Nota fiscal** LOCAL: **ALMOXARIFADO D** USUÁRIO: **vania.vmcm** **EMPENHO: 16135/2021 - 25/10/2021 / NOTA FISCAL: 105045 - 08/11/2021** FORNEC/DOADOR: **PROHOSP DISTRIBUIDORA**
ENTRADA: **49040** OBS:

ITEM DE ESTOQUE	ITEM GENÉRICO	LOTE	VALIDADE	QTDE	VL UNIT	TOTAL
FENOBARBITAL 100 MG (GARDENAL-SANOFI) (7598)	FENOBARBITAL 100 MG COMP (DVFAR) (2530)	BRA03715	30/05/2023	160 CPR	0,27	43,20
						43,20

DATA: **09/11/2021 13:05** TIPO: **Nota fiscal** LOCAL: **ALMOXARIFADO D** USUÁRIO: **vania.vmcm** **DEMONSTRATIVO 9ª RS: 527797 - 03/11/2021** FORNEC/DOADOR: **SECRETARIA DE ESTADO DA SAUDE DO PARANA - 9ª REGIONAL DE SAUDE**
ENTRADA: **49041** OBS:

ITEM DE ESTOQUE	ITEM GENÉRICO	LOTE	VALIDADE	QTDE	VL UNIT	TOTAL
BENZILPENICILINA BENZATINA 1.200.000 UI (TEUTO) (917)	BENZILPENICILINA BENZATINA 1.200.00 UI / ML FRASCO - AMPOLA (426)	2505630	30/04/2022	150 FR/AMP	3,9840000	597,60
						597,60

Total compra: 18.926,96

DATA: **10/11/2021 08:53** TIPO: **Nota fiscal** LOCAL: **ALMOXARIFADO D** USUÁRIO: **vania.vmcm** **EMPENHO: 16137/2021 - 25/10/2021 / NOTA FISCAL: 157233 - 05/11/2021** FORNEC/DOADOR: **CIAMED**
ENTRADA: **49133** OBS:

ITEM DE ESTOQUE	ITEM GENÉRICO	LOTE	VALIDADE	QTDE	VL UNIT	TOTAL
FLUTICASONA, FUROATO 27,5 MCG 120 DOSES (GSK) (695)	FLUTICASONA, FUROATO 27.5 MCG FRASCO 120 DOSES (542)	568S	30/05/2024	4 FR	32,73	130,92
						130,92

DATA: **10/11/2021 09:59** TIPO: **Nota fiscal** LOCAL: **ALMOXARIFADO D** USUÁRIO: **vania.vmcm** **EMPENHO: 13715/2021 - 16/09/2021 / NOTA FISCAL: 708302 - 05/11/2021** FORNEC/DOADOR: **MEDILAR**
ENTRADA: **49139** OBS:

ITEM DE ESTOQUE	ITEM GENÉRICO	LOTE	VALIDADE	QTDE	VL UNIT	TOTAL
PERMETRINA 5 % LOÇÃO 60 ML (NATIVITA) (791)	PERMETRINA 5 % LOÇÃO 50 MG / ML FRASCO 60 ML (944)	210800	30/09/2023	500 FR	2,4323000	1.216,15
						1.216,15

Este documento foi assinado eletronicamente por ROSANA [illegible] LIMA.
Para verificar as assinaturas vá ao site https://sistemas.pmfi.pr.gov.br/sidpublico/verificar e utilize o código [illegible].

DATA: **10/11/2021 10:58** TIPO: **Nota fiscal** LOCAL: **ALMOXARIFADO D** USUÁRIO: **vania.vmcm** **DEMONSTRATIVO 9ª RS: 529380 - 08/11/2021** FORNEC/DOADOR: **SECRETARIA DE ESTADO DA SAUDE DO PARANA - 9ª REGIONAL DE SAUDE**
ENTRADA: **49156** OBS:

ITEM DE ESTOQUE	ITEM GENÉRICO	LOTE	VALIDADE	QTDE	VL UNIT	TOTAL
INSULINA NPH (9ªRS) 100 UI/10 ML FRASCO (BAHIAFARMA) (6595)	INSULINA NPH (9ªRS) 100 UI /10 ML FRASCO (699)	133A1021A	30/07/2024	95 FR	10,30	978,50
INSULINA REGULAR (9ª RS) 100UI / 3ML CANETA (NOVO NORDISK) (7184)	INSULINA REGULAR (9ª RS) 100UI / 3ML CANETA (2178)	KR76E99	30/01/2023	130 UN	10,17	1.322,10
INSULINA REGULAR (9ªRS) 100 UI/10 ML FRASCO (BAHIAFARMA) (1438)	INSULINA REGULAR (9ªRS) 100 UI/10 ML FRASCO (1128)	5A1321A	30/03/2023	15 FR	10,2453333	153,68
INSULINA NPH (9ª RS) 100UI / 3ML CANETA (NOVO NORDISK) (7183)	INSULINA NPH (9ª RS) 100UI / 3ML CANETA (2179)	LR77L47	30/05/2023	895 UN	10,1766034	9.108,06
						11.562,34

DATA: **10/11/2021 11:01** TIPO: **Nota fiscal** LOCAL: **ALMOXARIFADO D** USUÁRIO: **vania.vmcm** **DEMONSTRATIVO 9ª RS: 527981 - 04/11/2021** FORNEC/DOADOR: **SECRETARIA DE ESTADO DA SAUDE DO PARANA - 9ª REGIONAL DE SAUDE**
ENTRADA: **49157** OBS:

ITEM DE ESTOQUE	ITEM GENÉRICO	LOTE	VALIDADE	QTDE	VL UNIT	TOTAL
INSULINA NPH (9ª RS) 100UI / 3ML CANETA (NOVO NORDISK) (7183)	INSULINA NPH (9ª RS) 100UI / 3ML CANETA (2179)	LR77L47	30/05/2023	1.080 UN	10,1766019	10.990,73
INSULINA NPH (9ªRS) 100 UI/10 ML FRASCO (BAHIAFARMA) (6595)	INSULINA NPH (9ªRS) 100 UI /10 ML FRASCO (699)	133A1021A	30/07/2024	100 FR	10,30	1.030,00
						12.020,73

DATA: **10/11/2021 11:16** TIPO: **Nota fiscal** LOCAL: **ALMOXARIFADO D** USUÁRIO: **vania.vmcm** **EMPENHO: 13669/2021 - 16/09/2021 / NOTA FISCAL: 875095 - 05/11/2021** FORNEC/DOADOR: **PRATI DONADUZZI -**
ENTRADA: **49158** OBS:

ITEM DE ESTOQUE	ITEM GENÉRICO	LOTE	VALIDADE	QTDE	VL UNIT	TOTAL
ARIPIPRAZOL 15 MG (PRATI) (8132)	ARIPIPRAZOL 15 MG COMP (419)	21I092	30/08/2024	90 CPR	1,0713333	96,42
ARIPIPRAZOL 10 MG (PRATI) (8891)	ARIPIPRAZOL 10 MG COMP (418)	21H637	30/07/2024	720 CPR	0,4940	355,68
MIRTAZAPINA 45 MG (PRATI) (8892)	MIRTAZAPINA 45 MG COMP (607)	21J795	30/09/2023	120 CPR	1,50	180,00
						632,10

DATA: **10/11/2021 16:22** TIPO: **Nota fiscal** LOCAL: **ALMOXARIFADO D** USUÁRIO: **barbara.bap** **EMPENHO: 6732/2021 - 20/05/2021 / NOTA FISCAL: 703837 - 25/10/2021** FORNEC/DOADOR: **MEDILAR**
ENTRADA: **49195** OBS:

ITEM DE ESTOQUE	ITEM GENÉRICO	LOTE	VALIDADE	QTDE	VL UNIT	TOTAL
CICLOBENZAPRINA, CLORIDRATO 5 MG (EMS) (9808)	CICLOBENZAPRINA, CLORIDRATO 5 MG COMP (460)	2G3954	30/04/2023	990 CPR	0,1238990	122,66
						122,66

Total compra: 25.684,90

DATA: **11/11/2021 09:07** TIPO: **Nota fiscal** LOCAL: **ALMOXARIFADO D** USUÁRIO: **vania.vmcm** **EMPENHO: 6571/2021 - 14/05/2021 / NOTA FISCAL: 6572 - 09/11/2021** FORNEC/DOADOR: **ANJOMEDI**
ENTRADA: **49217** OBS:

ITEM DE ESTOQUE	ITEM GENÉRICO	LOTE	VALIDADE	QTDE	VL UNIT	TOTAL
ACIDO ASCORBICO 100 MG/ML AMP 5 ML (HYPOFARMA) (8128)	ACIDO ASCORBICO 100 MG / ML AMPOLA (117)	21506021	30/09/2023	1.000 AMP	0,7660000	766,00
						766,00

Este documento foi assinado eletronicamente por [illegible] LIMA.
Para verificar as assinaturas vá ao site https://sistemas.pmfi.pr.gov.br/sipublico/verificar e utilize o código [illegible].

DATA: **11/11/2021 09:36** TIPO: **Nota fiscal** LOCAL: **ALMOXARIFADO D** USUÁRIO: **vania.vmcm** **NOTA FISCAL CONSÓRCIO PARANÁ SAÚDE: 10/2021 - 28/10/2021 / LOTE CONSORCIO PARANÁ SAÚDE: 10/2021 - 12/11/2021** FORNEC/DOADOR: **DL DISTRIBUIDORA**
ENTRADA: **49219** OBS:

ITEM DE ESTOQUE	ITEM GENÉRICO	LOTE	VALIDADE	QTDE	VL UNIT	TOTAL
ESPINHEIRA SANTA (MAYTENUS ILICIFOLIA) (VITALAB) (9748)	ESPINHEIRA SANTA (MAYTENUS ILICIFOLIA) CAPS (1662)	GAS1321	30/08/2023	13.320 CAP	0,46	6.127,20
						6.127,20

DATA: **11/11/2021 13:40** TIPO: **Nota fiscal** LOCAL: **ALMOXARIFADO D** USUÁRIO: **vania.vmcm** **EMPENHO: 16126/2021 - 25/10/2021 / NOTA FISCAL: 28969 - 10/11/2021** FORNEC/DOADOR: **PHARMA LOG PRODUTOS FARMACEUTICOS LTDA**
ENTRADA: **49253** OBS:

ITEM DE ESTOQUE	ITEM GENÉRICO	LOTE	VALIDADE	QTDE	VL UNIT	TOTAL
CALCIPOTRIOL 50 MCG + BETAMETASONA 0,5 MG GEL (LEO PHARMA) (592)	CALCIPOTRIOL 50 MCG + BETAMETASONA 0.5 MG - GEL - BISNAGA C/ 30 GR (440)	C46784	28/02/2023	4 BSN	66,98	267,92
CALCIPOTRIOL 50 MCG + BETAMETASONA 0,5 MG POMADA (LEO PHARMA) (593)	CALCIPOTRIOL 50 MCG + BETAMETASONA 0.5 MCG - POMADA - BISNAGA C/ 30GR (441)	C49945	30/03/2023	4 BSN	71,19	284,76
						552,68

DATA: **11/11/2021 13:47** TIPO: **Nota fiscal** LOCAL: **ALMOXARIFADO D** USUÁRIO: **vania.vmcm** **NOTA FISCAL CONSÓRCIO PARANÁ SAÚDE: 3123854 - 04/11/2021 / LOTE CONSORCIO PARANÁ SAÚDE: 13/2021 - 11/11/2021** FORNEC/DOADOR: **CRISTALIA -**
ENTRADA: **49254** OBS:

ITEM DE ESTOQUE	ITEM GENÉRICO	LOTE	VALIDADE	QTDE	VL UNIT	TOTAL
CLORPROMAZINA, CLORIDRATO 25 MG (CRISTALIA) (636)	CLORPROMAZINA, CLORIDRATO 25 MG COMP (482)	21081026	30/08/2023	10.000 CPR	0,2070	2.070,00
						2.070,00
						Total compra: 9.515,88

DATA: **12/11/2021 09:04** TIPO: **Nota fiscal** LOCAL: **ALMOXARIFADO D** USUÁRIO: **vania.vmcm** **EMPENHO: 16162/2021 - 25/10/2021 / NOTA FISCAL: 22282 - 08/11/2021** FORNEC/DOADOR: **MG HOSPITALAR**
ENTRADA: **49293** OBS:

ITEM DE ESTOQUE	ITEM GENÉRICO	LOTE	VALIDADE	QTDE	VL UNIT	TOTAL
IMIPRAMINA, CLORIDRATO 25 MG (CRISTALIA) (722)	IMIPRAMINA, CLORIDRATO 25 MG COMP (569)	21060359	30/08/2023	60.000 CPR	0,30	18.000,00
						18.000,00

DATA: **12/11/2021 09:10** TIPO: **Nota fiscal** LOCAL: **ALMOXARIFADO D** USUÁRIO: **vania.vmcm** **EMPENHO: 16141/2021 - 25/10/2021 / NOTA FISCAL: 362743 - 05/11/2021** FORNEC/DOADOR: **ALTERMED MATERIAL MEDICO HOSPITALAR LTDA -**
ENTRADA: **49296** OBS:

ITEM DE ESTOQUE	ITEM GENÉRICO	LOTE	VALIDADE	QTDE	VL UNIT	TOTAL
BIMATOPROSTA 0,3 MG / ML FRASCO 3ML (GEOLAB) (1372)	BIMATOPROSTA 0.3 MG / ML FRASCO (431)	2017169	30/12/2022	1 FR	24,74	24,74
						24,74

Este documento foi assinado eletronicamente por [illegible] LIMA.
Para verificar as assinaturas vá ao site https://sistemas.pmfi.pr.gov.br/sidpublico/verificar e utilize o código [illegible].

DATA: **12/11/2021 09:34** TIPO: **Nota fiscal** LOCAL: **ALMOXARIFADO D** USUÁRIO: **vania.vmcm** **NOTA FISCAL CONSÓRCIO PARANÁ SAÚDE: 554788 - 05/11/2021 / LOTE CONSORCIO PARANÁ SAÚDE: 13/2021 - 12/11/2021** FORNEC/DOADOR: **UNIAO QUIMICA FARMACEUTICA NACIONAL S A**
ENTRADA: **49298** OBS:

ITEM DE ESTOQUE	ITEM GENÉRICO	LOTE	VALIDADE	QTDE	VL UNIT	TOTAL
HALOPERIDOL DECANOATO 70,52 MG / ML 1 ML (UNIÃO QUÍMICA) (8936)	HALOPERIDOL DECANOATO 70.52 MG / ML AMPOLA 1 ML (557)	2138317	30/10/2023	900 AMP	4,39	3.951,00
						3.951,00

DATA: **12/11/2021 11:33** TIPO: **Nota fiscal** LOCAL: **ALMOXARIFADO D** USUÁRIO: **vania.vmcm** **EMPENHO: 16166/2021 - 25/10/2021 / NOTA FISCAL: 14605 - 09/11/2021** FORNEC/DOADOR: **SUPPORT**
ENTRADA: **49311** OBS:

ITEM DE ESTOQUE	ITEM GENÉRICO	LOTE	VALIDADE	QTDE	VL UNIT	TOTAL
FORMULA HIPERCALORICA CUBITAN 200ML (6884)	FORMULA HIPERCALORICA CUBITAN 200ML (1982)	101070239	30/05/2022	60 FR	16,23	973,80
						973,80

DATA: **12/11/2021 12:17** TIPO: **Nota fiscal** LOCAL: **ALMOXARIFADO D** USUÁRIO: **vania.vmcm** **SOLICITAÇÃO / OFÍCIO: 1582/2021 - 05/10/2021 / NOTA FISCAL CONSÓRCIO PARANÁ SAÚDE: 4633 - 09/11/2021 / LOTE CONSORCIO PARANÁ SAÚDE: 13/2021 - 12/11/2021** FORNEC/DOADOR: **SINERGIA DISTRIBUICAO**
ENTRADA: **49313** OBS: **AQUISIÇÃO DE ITENS PARA HMPGL CONFORME OFÍCIO 1582/2021 DO HMPGL VIA CONVÊNIO ENTRE PMFI E CONSÓRCIO PARANÁ SAÚDE (PUBLICADO NO DO Nº 4206 DE 03/08/21)**

ITEM DE ESTOQUE	ITEM GENÉRICO	LOTE	VALIDADE	QTDE	VL UNIT	TOTAL
ROCURÔNIO, BROMETO 10 MG / ML C/ 5 ML (GLAND PHARMA) (9693)	ROCURÔNIO, BROMETO 10 MG / ML C/ 5 ML (3674)	RS134	30/06/2023	1.400 FR/AMP	19,44	27.216,00
						27.216,00

DATA: **12/11/2021 12:23** TIPO: **Nota fiscal** LOCAL: **ALMOXARIFADO D** USUÁRIO: **vania.vmcm** **EMPENHO: 16135/2021 - 25/10/2021 / NOTA FISCAL: 105141 - 11/11/2021** FORNEC/DOADOR: **PROHOSP DISTRIBUIDORA**
ENTRADA: **49314** OBS:

ITEM DE ESTOQUE	ITEM GENÉRICO	LOTE	VALIDADE	QTDE	VL UNIT	TOTAL
ESOMEPRAZOL MAGNESIO TRI-HIDRATADO 20MG COMP (NEXIUM) (6885)	ESOMEPRAZOL MAGNESIO TRI-HIDRATADO 20MG COMP (1983)	56583	30/03/2023	112 CPR	3,035	339,92
						339,92

DATA: **12/11/2021 12:30** TIPO: **Nota fiscal** LOCAL: **ALMOXARIFADO D** USUÁRIO: **vania.vmcm** **EMPENHO: 17515/2021 - 09/11/2021 / NOTA FISCAL: 3333 - 11/11/2021** FORNEC/DOADOR: **LIFECENTER**
ENTRADA: **49315** OBS:

ITEM DE ESTOQUE	ITEM GENÉRICO	LOTE	VALIDADE	QTDE	VL UNIT	TOTAL
WHEY PROTEIN ISOLATE 250GR (VITAFOR) (9482)	MODULO PROTEINA 100% ISOLADA SORO DO LEITE (3529)	12037	30/06/2023	24 PTE	39,00	936,00
						936,00

Total compra: 51.441,46

Este documento foi assinado eletronicamente por [illegible] LIMA.
Para verificar as assinaturas vá ao site https://sistemas.pmfi.pr.gov.br/sidpublico/verificar e utilize o código [illegible].

DATA: **16/11/2021 09:05** TIPO: **Nota fiscal** LOCAL: **ALMOXARIFADO D** USUÁRIO: **vania.vmcm** **EMPENHO: 16154/2021 - 25/10/2021 / NOTA FISCAL: 215123 - 11/11/2021** FORNEC/DOADOR: **PROMEFARMA**
ENTRADA: **49382** OBS:

ITEM DE ESTOQUE	ITEM GENÉRICO	LOTE	VALIDADE	QTDE	VL UNIT	TOTAL
GESTODENO 0,075 MG + ETINILESTRADIOL 0,02 MG (FARMOQUÍMICA) (8883)	GESTODENO 0.075 MG + ETINILESTRADIOL 0.02 MG COMP (547)	212229	30/10/2023	14.700 CPR	0,2999993	4.409,99
IMIQUIMOD 5 % - SACHÊ (FQM) (723)	IMIQUIMOD 5 % CREME (570)	211757	30/08/2023	72 SCH	9,00	648,00
						5.057,99

DATA: **16/11/2021 11:47** TIPO: **Nota fiscal** LOCAL: **ALMOXARIFADO D** USUÁRIO: **vania.vmcm** **EMPENHO: 16148/2021 - 25/10/2021 / NOTA FISCAL: 876469 - 09/11/2021** FORNEC/DOADOR: **PRATI DONADUZZI -**
ENTRADA: **49410** OBS:

ITEM DE ESTOQUE	ITEM GENÉRICO	LOTE	VALIDADE	QTDE	VL UNIT	TOTAL
MIRTAZAPINA 45 MG (PRATI) (8892)	MIRTAZAPINA 45 MG COMP (607)	21J795	30/09/2023	90 CPR	1,50	135,00
						135,00

Total compra: 5.192,99

DATA: **17/11/2021 08:55** TIPO: **Nota fiscal** LOCAL: **ALMOXARIFADO D** USUÁRIO: **vania.vmcm** **EMPENHO: 13729/2021 - 16/09/2021 / NOTA FISCAL: 362742 - 05/11/2021** FORNEC/DOADOR: **ALTERMED MATERIAL MEDICO HOSPITALAR LTDA -**
ENTRADA: **49452** OBS:

ITEM DE ESTOQUE	ITEM GENÉRICO	LOTE	VALIDADE	QTDE	VL UNIT	TOTAL
TIZANIDINA, CLORIDRATO 2 MG (RANBAXY) (8256)	TIZANIDINA, CLORIDRATO 2 MG COMP (477)	DFBO523A	30/11/2022	510 CPR	0,5735098	292,49
						292,49

DATA: **17/11/2021 09:36** TIPO: **Nota fiscal** LOCAL: **ALMOXARIFADO D** USUÁRIO: **barbara.bap** FORNEC/DOADOR: **RG2S PRODUTOS DE SAÚDE**
ENTRADA: **49459** OBS: **Medicamento que foi reposto pela empresa em maio/2021 após entrega de várias caixas com ampolas quebradas. Entrega em 05/04/2021. Recolhimento das ampolas quebradas em 06/05/2021. Reposição em 11/06/2021 que não foi dado entrada no sistema.**

ITEM DE ESTOQUE	ITEM GENÉRICO	LOTE	VALIDADE	QTDE	VL UNIT	TOTAL
ACIDO ASCORBICO 100 MG/ML AMP 5 ML (HYPOFARMA) (8128)	ACIDO ASCORBICO 100 MG / ML AMPOLA (117)	21010036	30/01/2023	100 AMP	0,00	0,00
ACIDO ASCORBICO 100 MG/ML AMP 5 ML (HYPOFARMA) (8128)	ACIDO ASCORBICO 100 MG / ML AMPOLA (117)	21010037	30/03/2023	700 AMP	0,00	0,00
						0,00

Total compra: 292,49

Este documento foi assinado eletronicamente por [illegible] LIMA.
Para verificar as assinaturas vá ao site https://sistemas.pmfi.pr.gov.br/sidpublico/verificar e utilize o código [illegible].

DATA: **18/11/2021 14:29** TIPO: **Nota fiscal** LOCAL: **ALMOXARIFADO D** USUÁRIO: **barbara.bap** **EMPENHO: 13679/2021 - 16/09/2021 / NOTA FISCAL: 329362 - 28/10/2021** FORNEC/DOADOR: **SOMA/PR PRODUTOS HOSPITALARES**
ENTRADA: **49576** OBS: **QUANTIDADE DE MEDICAMENTO ENTREGUE COM DIVERGENCIA E CONFERIDO NO ATO DA ENTREGA.**
MEDIANTE CONTATO TELEFÔNICO COM O FORNECEDOR FOI CONCEDIDO DESCONTO DE ACORDO COM A QUANTIDADE FALTANTE.

ITEM DE ESTOQUE	ITEM GENÉRICO	LOTE	VALIDADE	QTDE	VL UNIT	TOTAL
CARBONATO DE CALCIO 600MG + VITAMINA D 400 UI (UNICORP) (9199)	CARBONATO DE CALCIO 600 MG + VITAMINA D 400 UI COMP (2588)	009/21	30/10/2023	40.140 CPR	0,0947000	3.801,26
CARBONATO DE CALCIO 600MG + VITAMINA D 400 UI (UNICORP) (9199)	CARBONATO DE CALCIO 600 MG + VITAMINA D 400 UI COMP (2588)	007/21	30/10/2023	26.400 CPR	0,0947	2.500,08
CARBONATO DE CALCIO 600MG + VITAMINA D 400 UI (UNICORP) (9199)	CARBONATO DE CALCIO 600 MG + VITAMINA D 400 UI COMP (2588)	008/21	30/10/2023	2.700 CPR	0,0947	255,69
						6.557,03

Total compra: 6.557,03

DATA: **19/11/2021 09:28** TIPO: **Nota fiscal** LOCAL: **ALMOXARIFADO D** USUÁRIO: **vania.vmcm** **EMPENHO: 13694/2021 - 16/09/2021 / NOTA FISCAL: 711527 - 04/12/2021** FORNEC/DOADOR: **MEDILAR**
ENTRADA: **49631** OBS:

ITEM DE ESTOQUE	ITEM GENÉRICO	LOTE	VALIDADE	QTDE	VL UNIT	TOTAL
COLAGENASE 1,2 UI (ABBOTT) (640)	COLAGENASE 1.2 UI SEM CLORANFENICOL POMADA 30 G (486)	1158699	30/06/2024	550 BSN	12,7761091	7.026,86
						7.026,86

DATA: **19/11/2021 09:46** TIPO: **Nota fiscal** LOCAL: **ALMOXARIFADO D** USUÁRIO: **vania.vmcm** **NOTA FISCAL: 15678 - 16/11/2021** FORNEC/DOADOR: **PRODIET NUTRICAO CLINICA LTDA**
ENTRADA: **49634** OBS:

ITEM DE ESTOQUE	ITEM GENÉRICO	LOTE	VALIDADE	QTDE	VL UNIT	TOTAL
TROPHIC FIBER 1.920 KG (PRODIET) (9487)	(DIETA) ALIMENTO PÓ PADRÃO 1.0 A 1.2 KCAL/ML COM FIBRAS (1188)	210052514	21/01/2023	28 UN	95,6157143	2.677,24
						2.677,24

DATA: **19/11/2021 10:16** TIPO: **Nota fiscal** LOCAL: **ALMOXARIFADO D** USUÁRIO: **vania.vmcm** **EMPENHO: 17509/2021 - 09/11/2021 / NOTA FISCAL: 14669 - 12/11/2021** FORNEC/DOADOR: **SUPPORT**
ENTRADA: **49640** OBS:

ITEM DE ESTOQUE	ITEM GENÉRICO	LOTE	VALIDADE	QTDE	VL UNIT	TOTAL
NEOCATE LCP (7014)	(DIETA) FORMULA PÓ INFANTIL ESPECIALIZADA ALERGIA A BASE AMINOACIDOS MENORES 1 ANO (2040)	101066496	28/02/2023	30 UN	142,50	4.275,00
						4.275,00

Este documento foi assinado eletronicamente por ROSIVANA [illegible] LIMA.
Para verificar as assinaturas vá ao site https://sistemas.pmfi.pr.gov.br/sidpublico/verificar e utilize o código [illegible].

RELATÓRIO DE ENTRADAS - NO PERÍODO DE: 01/01/2021 até 31/12/2021
LOCAL: ALMOXARIFADO DE MEDICAMENTOS
TIPO: Nota fiscal
Tipo do relatório: Detalhado

DATA: **19/11/2021 10:22** TIPO: **Nota fiscal** LOCAL: **ALMOXARIFADO D** USUÁRIO: **vania.vmcm** **EMPENHO: 17517/2021 - 09/11/2021 / NOTA FISCAL: 14670 - 12/11/2021** FORNEC/DOADOR: **SUPPORT**
ENTRADA: **49642** OBS:

ITEM DE ESTOQUE	ITEM GENÉRICO	LOTE	VALIDADE	QTDE	VL UNIT	TOTAL
FORMULA HIPERCALORICA CUBITAN 200ML (6884)	FORMULA HIPERCALORICA CUBITAN 200ML (1982)	101070239	30/05/2022	144 FR	16,23	2.337,12
PREGOMIN 400G (DANONE) (1358)	(DIETA) FORMULA PÓ INFANTIL ESPECIALIZADA ALERGIA EXTENSAMENTE HIDROLISADA (1489)	2023.03.26	30/03/2023	120 UN	91,44	10.972,80
NEO ADVANCE 400GR LATA (DANONE) (1461)	(DIETA) FORMULA PÓ INFANTIL ESPECIALIZADA ALERGIA A BASE AMINOACIDOS ACIMA 1 ANO (1192)	101040958	30/10/2022	280 UN	199,20	55.776,00
NUTRI FIBER 1.5 1000 ML (DANONE) (9668)	DIETA LIQUIDA PADRÃO 1,5 KCAL/ML HIPERCALORICA (2781)	21007	30/06/2022	1.140 LT	26,00	29.640,00
						98.725,92

DATA: **19/11/2021 13:43** TIPO: **Nota fiscal** LOCAL: **ALMOXARIFADO D** USUÁRIO: **vania.vmcm** **EMPENHO: 17512/2021 - 09/11/2021 / NOTA FISCAL: 132715 - 17/11/2021** FORNEC/DOADOR: **MERCO SOLUCOES EM SAUDE**
ENTRADA: **49666** OBS:

ITEM DE ESTOQUE	ITEM GENÉRICO	LOTE	VALIDADE	QTDE	VL UNIT	TOTAL
ISOSOURCE SOYA FIBER 1000 ML (NESTLÉ) (9811)	DIETA LIQUIDA PADRÃO 1.0 A 1.2 KCAL/ML COM FIBRA (1191)	1289046031	30/10/2022	1.042 LT	13,00	13.546,00
						13.546,00

Total compra: 126.251,02

DATA: **22/11/2021 08:45** TIPO: **Nota fiscal** LOCAL: **ALMOXARIFADO D** USUÁRIO: **vania.vmcm** **EMPENHO: 16155/2021 - 25/10/2021 / NOTA FISCAL: 711905 - 17/11/2021** FORNEC/DOADOR: **MEDILAR**
ENTRADA: **49718** OBS:

ITEM DE ESTOQUE	ITEM GENÉRICO	LOTE	VALIDADE	QTDE	VL UNIT	TOTAL
COLAGENASE 1,2 UI (ABBOTT) (640)	COLAGENASE 1.2 UI SEM CLORANFENICOL POMADA 30 G (486)	1158699	30/06/2024	352 BSN	12,7761080	4.497,19
COLAGENASE 1,2 UI (ABBOTT) (640)	COLAGENASE 1.2 UI SEM CLORANFENICOL POMADA 30 G (486)	1158697	30/06/2024	248 BSN	12,7760887	3.168,47
CICLOBENZAPRINA, CLORIDRATO 5 MG (APSEN) (9144)	CICLOBENZAPRINA, CLORIDRATO 5 MG COMP (460)	21060059	30/06/2023	600 CPR	0,1239	74,34
						7.740,00

DATA: **22/11/2021 08:52** TIPO: **Nota fiscal** LOCAL: **ALMOXARIFADO D** USUÁRIO: **vania.vmcm** **EMPENHO: 16135/2021 - 25/10/2021 / NOTA FISCAL: 105265 - 18/11/2021** FORNEC/DOADOR: **PROHOSP DISTRIBUIDORA**
ENTRADA: **49720** OBS:

ITEM DE ESTOQUE	ITEM GENÉRICO	LOTE	VALIDADE	QTDE	VL UNIT	TOTAL
CLOBAZAM 20 MG (SANOFI) (621)	CLOBAZAM 20 MG COMP (466)	BRA05249	30/06/2023	480 CPR	0,71	340,80
						340,80

DATA: **22/11/2021 10:45** TIPO: **Nota fiscal** LOCAL: **ALMOXARIFADO D** USUÁRIO: **vania.vmcm** **EMPENHO: 16154/2021 - 25/10/2021 / NOTA FISCAL: 216260 - 19/11/2021** FORNEC/DOADOR: **PROMEFARMA**
ENTRADA: **49749** OBS:

ITEM DE ESTOQUE	ITEM GENÉRICO	LOTE	VALIDADE	QTDE	VL UNIT	TOTAL
POLIVITAMINICO (COMPLEXO B + SAIS MINERAIS) 120ML (NATURELIFE) (794)	POLIVITAMÍNICO MÍNIMO 100 ML FRASCO (636)	2010075	30/10/2022	550 FR	2,9869818	1.642,84
						1.642,84

Este documento foi assinado eletronicamente por [illegible] LIMA.
Para verificar as assinaturas vá ao site https://sistemas.pmfi.pr.gov.br/sipp/sidpublico/verificar e utilize o código [illegible].

Total compra: 9.723,64

DATA: **23/11/2021 08:45** TIPO: **Nota fiscal** LOCAL: **ALMOXARIFADO D** USUÁRIO: **vania.vmcm** **EMPENHO: 13672/2021 - 16/09/2021 / NOTA** FORNEC/DOADOR: **DIMEVA**
ENTRADA: **49795** OBS: **FISCAL: 65260 - 19/11/2021**

ITEM DE ESTOQUE	ITEM GENÉRICO	LOTE	VALIDADE	QTDE	VL UNIT	TOTAL
DULOXETINA, CLORIDRATO 60 MG (NOVA QUIMICA) (1346)	DULOXETINA, CLORIDRATO 60 MG COMP (516)	2J2266	30/05/2023	60 CAP	2,00	120,00
						120,00

DATA: **23/11/2021 11:40** TIPO: **Nota fiscal** LOCAL: **ALMOXARIFADO D** USUÁRIO: **vania.vmcm** **EMPENHO: 16139/2021 - 25/10/2021 / NOTA** FORNEC/DOADOR: **MEDILAR**
ENTRADA: **49826** OBS: **FISCAL: 706917 - 18/11/2021**

ITEM DE ESTOQUE	ITEM GENÉRICO	LOTE	VALIDADE	QTDE	VL UNIT	TOTAL
ETOSSUXIMIDA 50 MG / ML (APSEN) (678)	ETOSSUXIMIDA 50 MG / ML XAROPE (525)	21090016	30/09/2023	14 FR	28,54	399,56
						399,56

DATA: **23/11/2021 11:49** TIPO: **Nota fiscal** LOCAL: **ALMOXARIFADO D** USUÁRIO: **vania.vmcm** **EMPENHO: 16134/2021 - 25/10/2021 / NOTA** FORNEC/DOADOR: **PONTAMED**
ENTRADA: **49828** OBS: **FISCAL: 190245 - 22/11/2021**

ITEM DE ESTOQUE	ITEM GENÉRICO	LOTE	VALIDADE	QTDE	VL UNIT	TOTAL
CLORPROMAZINA, CLORIDRATO 40 MG / ML - FRS 20 ML - GOTAS (CRISTALIA) (637)	CLORPROMAZINA, CLORIDRATO 40 MG / ML FRASCO (483)	21070342	30/07/2023	140 FR	5,712	799,68
DIGOXINA 0,25 MG (PHARLAB) (654)	DIGOXINA 0.25 MG COMP (500)	21004453	30/08/2023	1.980 CPR	0,0760000	150,48
						950,16

Total compra: 1.469,72

DATA: **24/11/2021 08:51** TIPO: **Nota fiscal** LOCAL: **ALMOXARIFADO D** USUÁRIO: **vania.vmcm** **EMPENHO: 16149/2021 - 25/10/2021 / NOTA** FORNEC/DOADOR: **CIAMED**
ENTRADA: **49901** OBS: **FISCAL: 157655 - 19/11/2021**

ITEM DE ESTOQUE	ITEM GENÉRICO	LOTE	VALIDADE	QTDE	VL UNIT	TOTAL
METILFENIDATO, CLORIDRATO LA 40 MG CAPSULA (NOVARTIS) (752)	METILFENIDATO, CLORIDRATO LA 40 MG COMP (595)	APCD074	30/07/2022	240 CAP	6,0690	1.456,56
						1.456,56

DATA: **24/11/2021 08:59** TIPO: **Nota fiscal** LOCAL: **ALMOXARIFADO D** USUÁRIO: **vania.vmcm** **DEMONSTRATIVO 9ª RS: 531765 - 16/11/2021** FORNEC/DOADOR: **SECRETARIA DE ESTADO DA SAUDE DO PARANA - 9ª REGIONAL DE SAUDE**
ENTRADA: **49902** OBS:

ITEM DE ESTOQUE	ITEM GENÉRICO	LOTE	VALIDADE	QTDE	VL UNIT	TOTAL
DIU - DISPOSITIVO INTRAUTERINO DE COBRE (858)	DIU - DISPOSITIVO INTRAUTERINO DE COBRE (698)	202278	30/10/2027	50 UN	11,30	565,00
						565,00

DATA: **24/11/2021 16:35** TIPO: **Nota fiscal** LOCAL: **ALMOXARIFADO D** USUÁRIO: **barbara.bap** **EMPENHO: 16156/2021 - 25/10/2021 / NOTA** FORNEC/DOADOR: **DIMEVA**
ENTRADA: **49946** OBS: **FISCAL: 65261 - 19/11/2021**

ITEM DE ESTOQUE	ITEM GENÉRICO	LOTE	VALIDADE	QTDE	VL UNIT	TOTAL
METILFENIDATO, CLORIDRATO 10 MG (EMS) (7634)	METILFENIDATO, CLORIDRATO 10 MG COMP (596)	2L8672	30/05/2023	60 CPR	0,45	27,00
						27,00

Total compra: 2.048,56

Este documento foi assinado eletronicamente por [illegible] LIMA.
Para verificar as assinaturas vá ao site https://sistemas.pmfi.pr.gov.br/sidpublico/verificar e utilize o código [illegible].

DATA: **25/11/2021 08:48** TIPO: **Nota fiscal** LOCAL: **ALMOXARIFADO D** USUÁRIO: **vania.vmcm** **EMPENHO: 17514/2021 - 09/11/2021 / NOTA FISCAL: 607 - 19/11/2021** FORNEC/DOADOR: **WL PHARMA (TOPNUTRI & MED)**
ENTRADA: **49969** OBS:

ITEM DE ESTOQUE	ITEM GENÉRICO	LOTE	VALIDADE	QTDE	VL UNIT	TOTAL
MIX FIBER 300 G (DYNALIFE) (9495)	MODULO DE FIBRAS ALIMENTARES (1195)	08E088	28/02/2023	3 UN	33,00	99,00
						99,00

DATA: **25/11/2021 08:54** TIPO: **Nota fiscal** LOCAL: **ALMOXARIFADO D** USUÁRIO: **vania.vmcm** **EMPENHO: 17510/2021 - 09/11/2021 / NOTA FISCAL: 608 - 19/11/2021** FORNEC/DOADOR: **WL PHARMA (TOPNUTRI & MED)**
ENTRADA: **49970** OBS:

ITEM DE ESTOQUE	ITEM GENÉRICO	LOTE	VALIDADE	QTDE	VL UNIT	TOTAL
MIX FIBER 300 G (DYNALIFE) (9495)	MODULO DE FIBRAS ALIMENTARES (1195)	08E088	28/02/2023	1 UN	33,00	33,00
						33,00

DATA: **25/11/2021 09:01** TIPO: **Nota fiscal** LOCAL: **ALMOXARIFADO D** USUÁRIO: **vania.vmcm** **NOTA FISCAL CONSÓRCIO PARANÁ SAÚDE: 18112021 - 18/11/2021 / LOTE CONSORCIO PARANÁ SAÚDE: 09/2021 - 25/11/2021** FORNEC/DOADOR: **SULMEDIC COMERCIAL**
ENTRADA: **49971** OBS:

ITEM DE ESTOQUE	ITEM GENÉRICO	LOTE	VALIDADE	QTDE	VL UNIT	TOTAL
SULFAMETOXAZOL 40 MG/ML + TRIMETROPRIMA 8 MG/ML (EMS) (9091)	SULFAMETOXAZOL + TRIMETROPRIMA 200 + 40 MG / 5 ML FRASCO (666)	2N3330	30/10/2023	300 FR	4,30	1.290,00
						1.290,00

DATA: **25/11/2021 11:25** TIPO: **Nota fiscal** LOCAL: **ALMOXARIFADO D** USUÁRIO: **vania.vmcm** **EMPENHO: 13679/2021 - 16/09/2021 / NOTA FISCAL: 330950 - 24/11/2021** FORNEC/DOADOR: **SOMA/PR PRODUTOS HOSPITALARES**
ENTRADA: **50026** OBS:

ITEM DE ESTOQUE	ITEM GENÉRICO	LOTE	VALIDADE	QTDE	VL UNIT	TOTAL
HALOPERIDOL DECANOATO 70,52 MG / ML 1 ML (CRISTALIA) (709)	HALOPERIDOL DECANOATO 70.52 MG / ML AMPOLA 1 ML (557)	21090288	30/09/2024	175 AMP	4,90	857,50
						857,50

DATA: **25/11/2021 11:33** TIPO: **Nota fiscal** LOCAL: **ALMOXARIFADO D** USUÁRIO: **vania.vmcm** **EMPENHO: 6606/2021 - 14/05/2021 / NOTA FISCAL: 330949 - 24/11/2021** FORNEC/DOADOR: **SOMA/PR PRODUTOS HOSPITALARES**
ENTRADA: **50033** OBS:

ITEM DE ESTOQUE	ITEM GENÉRICO	LOTE	VALIDADE	QTDE	VL UNIT	TOTAL
HALOPERIDOL DECANOATO 70,52 MG / ML 1 ML (CRISTALIA) (709)	HALOPERIDOL DECANOATO 70.52 MG / ML AMPOLA 1 ML (557)	21090290	30/09/2024	450 AMP	4,90	2.205,00
						2.205,00

DATA: **25/11/2021 13:05** TIPO: **Nota fiscal** LOCAL: **ALMOXARIFADO D** USUÁRIO: **vania.vmcm** **DEMONSTRATIVO 9ª RS: 534418 - 24/11/2021** FORNEC/DOADOR: **SECRETARIA DE ESTADO DA SAUDE DO PARANA - 9ª REGIONAL DE SAUDE**
ENTRADA: **50052** OBS:

ITEM DE ESTOQUE	ITEM GENÉRICO	LOTE	VALIDADE	QTDE	VL UNIT	TOTAL
INSULINA REGULAR (9ª RS) 100UI / 3ML CANETA (NOVO NORDISK) (7184)	INSULINA REGULAR (9ª RS) 100UI / 3ML CANETA (2178)	LR78X90	30/09/2023	270 UN	10,17	2.745,90
INSULINA NPH (9ª RS) 100UI / 3ML CANETA (NOVO NORDISK) (7183)	INSULINA NPH (9ª RS) 100UI / 3ML CANETA (2179)	LR77M46	30/06/2023	1.890 UN	10,1743016	19.229,43
						21.975,33

Total compra: 26.459,83

Este documento foi assinado eletronicamente por ROSIVANA [illegible] LIMA.
Para verificar as assinaturas vá ao site https://sistemas.pmfi.pr.gov.br/sidpublico/verificar e utilize o código [illegible].

RELATÓRIO DE ENTRADAS - NO PERÍODO DE: 01/01/2021 até 31/12/2021
LOCAL: ALMOXARIFADO DE MEDICAMENTOS
TIPO: Nota fiscal
Tipo do relatório: Detalhado

DATA: **26/11/2021 12:28** TIPO: **Nota fiscal** LOCAL: **ALMOXARIFADO D** USUÁRIO: **vania.vmcm** **EMPENHO: 16145/2021 - 25/10/2021 / NOTA FISCAL: 65456 - 25/11/2021** FORNEC/DOADOR: **PHARMA LOG PRODUTOS FARMACEUTICOS LTDA**
ENTRADA: **50142** OBS:

ITEM DE ESTOQUE	ITEM GENÉRICO	LOTE	VALIDADE	QTDE	VL UNIT	TOTAL
TACROLIMO 0.1 % BISNAGA 30 G (LEO PHARMA) (7181)	TACROLIMO 0.1 % BISNAGA 30 G (675)	057750	30/10/2022	9 BSN	92,24	830,16
						830,16

Total compra: 830,16

DATA: **29/11/2021 08:55** TIPO: **Nota fiscal** LOCAL: **ALMOXARIFADO D** USUÁRIO: **vania.vmcm** **EMPENHO: 13679/2021 - 16/09/2021 / NOTA FISCAL: 331042 - 25/11/2021** FORNEC/DOADOR: **SOMA/PR PRODUTOS HOSPITALARES**
ENTRADA: **50236** OBS:

ITEM DE ESTOQUE	ITEM GENÉRICO	LOTE	VALIDADE	QTDE	VL UNIT	TOTAL
HALOPERIDOL DECANOATO 70,52 MG / ML 1 ML (CRISTALIA) (709)	HALOPERIDOL DECANOATO 70.52 MG / ML AMPOLA 1 ML (557)	20030511	30/03/2023	25 AMP	4,90	122,50
						122,50

DATA: **29/11/2021 13:28** TIPO: **Nota fiscal** LOCAL: **ALMOXARIFADO D** USUÁRIO: **vania.vmcm** **EMPENHO: 16152/2021 - 25/10/2021 / NOTA FISCAL: 274092 - 25/11/2021** FORNEC/DOADOR: **CENTERMEDI - COMERCIO DE PRODUTOS HOSPITARES LTDA.**
ENTRADA: **50280** OBS:

ITEM DE ESTOQUE	ITEM GENÉRICO	LOTE	VALIDADE	QTDE	VL UNIT	TOTAL
SECNIDAZOL 1 G (GLOBO) (9830)	SECNIDAZOL 1 G COMP (658)	A076-003/21	30/09/2023	1.800 CPR	0,60	1.080,00
AMBROXOL, CLORIDRATO 30 MG / 5ML ADULTO FRASCO 120ML (CIMED) (9829)	AMBROXOL, CLORIDRATO 30 MG / 5 ML FRASCO (475)	2122346	30/10/2023	720 FR	1,6470000	1.185,84
AMBROXOL, CLORIDRATO 15 MG / 5 ML INFANTIL FRASCO 100ML (FARMACE) (6342)	AMBROXOL, CLORIDRATO 15 MG / 5 ML FRASCO (474)	AP211241	30/09/2023	480 FR	1,61	772,80
CICLOBENZAPRINA, CLORIDRATO 10 MG COMP (CIMED) (6404)	CICLOBENZAPRINA, CLORIDRATO 10 MG COMP (459)	2118787	30/08/2023	1.200 CPR	0,134	160,80
						3.199,44

DATA: **29/11/2021 13:31** TIPO: **Nota fiscal** LOCAL: **ALMOXARIFADO D** USUÁRIO: **vania.vmcm** **EMPENHO: 13682/2021 - 16/09/2021 / NOTA FISCAL: 274093 - 25/11/2021** FORNEC/DOADOR: **CENTERMEDI - COMERCIO DE PRODUTOS HOSPITARES LTDA.**
ENTRADA: **50281** OBS:

ITEM DE ESTOQUE	ITEM GENÉRICO	LOTE	VALIDADE	QTDE	VL UNIT	TOTAL
SECNIDAZOL 1 G (GLOBO) (9830)	SECNIDAZOL 1 G COMP (658)	A076-003/21	30/09/2023	1.200 CPR	0,60	720,00
						720,00

Total compra: 4.041,94

DATA: **01/12/2021 08:46** TIPO: **Nota fiscal** LOCAL: **ALMOXARIFADO D** USUÁRIO: **vania.vmcm** **EMPENHO: 17511/2021 - 09/11/2021 / NOTA FISCAL: 133143 - 29/11/2021** FORNEC/DOADOR: **MERCO SOLUCOES EM SAUDE**
ENTRADA: **50418** OBS:

ITEM DE ESTOQUE	ITEM GENÉRICO	LOTE	VALIDADE	QTDE	VL UNIT	TOTAL
ALFAMINO (NESTLÉ) (9484)	(DIETA) FORMULA PÓ INFANTIL ESPECIALIZADA ALERGIA A BASE AMINOACIDOS MENORES 1 ANO (2040)	11130017Y1	30/10/2022	164 UN	116,40	19.089,60
						19.089,60

Este documento foi assinado eletronicamente por [illegible] LIMA.
Para verificar as assinaturas vá ao site https://sistemas.pmfi.pr.gov.br/sidpublico/verificar e utilize o código [illegible].

DATA: **01/12/2021 11:09** TIPO: **Nota fiscal** LOCAL: **ALMOXARIFADO D** USUÁRIO: **vania.vmcm** **EMPENHO: 16147/2021 - 25/10/2021 / NOTA FISCAL: 716291 - 26/11/2021** FORNEC/DOADOR: **MEDILAR**
ENTRADA: **50456** OBS:

ITEM DE ESTOQUE	ITEM GENÉRICO	LOTE	VALIDADE	QTDE	VL UNIT	TOTAL
VENLAFAXINA, CLORIDRATO 150 MG (EUROFARMA) (8915)	VENLAFAXINA, CLORIDRATO 150 MG COMP (479)	741316	30/06/2023	180 CPR	1,515	272,70
						272,70

DATA: **01/12/2021 11:37** TIPO: **Nota fiscal** LOCAL: **ALMOXARIFADO D** USUÁRIO: **vania.vmcm** **EMPENHO: 13719/2021 - 16/09/2021 / NOTA FISCAL: 23646 - 23/11/2021** FORNEC/DOADOR: **GOLDENPLUS**
ENTRADA: **50462** OBS:

ITEM DE ESTOQUE	ITEM GENÉRICO	LOTE	VALIDADE	QTDE	VL UNIT	TOTAL
CARVEDILOL 12,5 MG (TORRENT) (602)	CARVEDILOL 12.5 MG COMP (450)	CR09F028	30/11/2022	39.990 CPR	0,1092001	4.366,91
						4.366,91
						Total compra: 23.729,21

DATA: **02/12/2021 12:10** TIPO: **Nota fiscal** LOCAL: **ALMOXARIFADO D** USUÁRIO: **vania.vmcm** **EMPENHO: 13730/2021 - 16/09/2021 / NOTA FISCAL: 717346 - 30/11/2021** FORNEC/DOADOR: **MEDILAR**
ENTRADA: **50548** OBS:

ITEM DE ESTOQUE	ITEM GENÉRICO	LOTE	VALIDADE	QTDE	VL UNIT	TOTAL
DIVALPROATO DE SÓDIO 125 MG (ABBOTT) (662)	DIVALPROATO DE SÓDIO 125 MG CÁPSULA (508)	1167189	30/07/2023	570 CAP	0,6960000	396,72
						396,72

DATA: **02/12/2021 13:12** TIPO: **Nota fiscal** LOCAL: **ALMOXARIFADO D** USUÁRIO: **vania.vmcm** **DEMONSTRATIVO 9ª RS: 536352 - 01/12/2021** FORNEC/DOADOR: **SECRETARIA DE ESTADO DA SAUDE DO PARANA - 9ª REGIONAL DE SAUDE**
ENTRADA: **50558** OBS: **Noretisterona 0,35mg cp - Em caso de vencimento sem uso devolver o item para ser descartado pela 9ª RS.**

ITEM DE ESTOQUE	ITEM GENÉRICO	LOTE	VALIDADE	QTDE	VL UNIT	TOTAL
NORETISTERONA + ESTRADIOL 50 + 5 MG/ML (MABRA) (870)	NORETISTERONA + ESTRADIOL 50 + 5 MG / ML (MESIGYNA) (1012)	4MC30	30/10/2022	800 AMP	6,2199	4.975,92
LEVONORGESTREL 0,15 MG +ETINILESTRADIOL 0,03 MG (EMS) (9765)	LEVONORGESTREL 0.15 MG + ETINILESTRADIOL 0.03 MG (703)	1W5537	30/08/2022	21.000 CPR	0,0385714	810,00
NORETISTERONA 0,35 MG (BIOLAB) (871)	NORETISTERONA 0.35 MG COMP (711)	1047252	28/02/2022	14.000 CPR	0,0755429	1.057,60
MEDROXIPROGESTERONA, ACETATO 150 MG / ML (UNIÃO QUÍMICA) (869)	MEDROXIPROGESTERONA, ACETATO 150 MG / ML AMPOLA (709)	2030810	30/08/2022	600 AMP	5,7389	3.443,34
						10.286,86

DATA: **02/12/2021 13:42** TIPO: **Nota fiscal** LOCAL: **ALMOXARIFADO D** USUÁRIO: **vania.vmcm** **DEMONSTRATIVO 9ª RS: 536329 - 01/12/2021** FORNEC/DOADOR: **SECRETARIA DE ESTADO DA SAUDE DO PARANA - 9ª REGIONAL DE SAUDE**
ENTRADA: **50561** OBS:

ITEM DE ESTOQUE	ITEM GENÉRICO	LOTE	VALIDADE	QTDE	VL UNIT	TOTAL
DOXICICLINA, CLORIDRATO 100 MG (PHARLAB) (668)	DOXICICLINA, CLORIDRATO 100 MG COMP (515)	20004585	30/08/2022	500 CPR	0,14	70,00
BENZILPENICILINA BENZATINA 1.200.000 UI (TEUTO) (917)	BENZILPENICILINA BENZATINA 1.200.00 UI / ML FRASCO - AMPOLA (426)	2505630	30/04/2022	350 FR/AMP	3,9840000	1.394,40
						1.464,40
						Total compra: 12.147,98

Este documento foi assinado eletronicamente por [illegible] LIMA.
Para verificar as assinaturas vá ao site https://sistemas.pmfi.pr.gov.br/sidpublico/verificar e utilize o código [illegible].

DATA: **06/12/2021 10:49** TIPO: **Nota fiscal** LOCAL: **ALMOXARIFADO D** USUÁRIO: **vania.vmcm** **EMPENHO: 13694/2021 - 16/09/2021 / NOTA FISCAL: 717796 - 30/11/2021** FORNEC/DOADOR: **MEDILAR**
ENTRADA: **50732** OBS:

ITEM DE ESTOQUE	ITEM GENÉRICO	LOTE	VALIDADE	QTDE	VL UNIT	TOTAL
COLAGENASE 1,2 UI (ABBOTT) (640)	COLAGENASE 1.2 UI SEM CLORANFENICOL POMADA 30 G (486)	1168272	30/10/2024	150 BSN	12,7761333	1.916,42
						1.916,42

DATA: **06/12/2021 11:20** TIPO: **Nota fiscal** LOCAL: **ALMOXARIFADO D** USUÁRIO: **vania.vmcm** **NOTA FISCAL CONSÓRCIO PARANÁ SAÚDE: 331834 - 03/12/2021 / LOTE CONSORCIO PARANÁ SAÚDE: 16/2021 - 06/12/2021** FORNEC/DOADOR: **SOMA/PR PRODUTOS HOSPITALARES**
ENTRADA: **50735** OBS:

ITEM DE ESTOQUE	ITEM GENÉRICO	LOTE	VALIDADE	QTDE	VL UNIT	TOTAL
NITROFURANTOÍNA 100 MG (TEUTO) (772)	NITROFURANTOÍNA 100 MG COMP (614)	6624156	30/09/2023	2.800 CPR	0,215	602,00
						602,00

DATA: **06/12/2021 11:23** TIPO: **Nota fiscal** LOCAL: **ALMOXARIFADO D** USUÁRIO: **vania.vmcm** **NOTA FISCAL CONSÓRCIO PARANÁ SAÚDE: 331680 - 03/12/2021 / LOTE CONSORCIO PARANÁ SAÚDE: 16/2021 - 06/12/2021** FORNEC/DOADOR: **SOMA/PR PRODUTOS HOSPITALARES**
ENTRADA: **50736** OBS:

ITEM DE ESTOQUE	ITEM GENÉRICO	LOTE	VALIDADE	QTDE	VL UNIT	TOTAL
FLUOXETINA, CLORIDRATO 20 MG (TEUTO) (692)	FLUOXETINA, CLORIDRATO 20 MG CÁPSULA (539)	25723147	30/07/2023	84.000 CAP	0,0649	5.451,60
						5.451,60
						Total compra: 7.970,02

DATA: **07/12/2021 10:51** TIPO: **Nota fiscal** LOCAL: **ALMOXARIFADO D** USUÁRIO: **vania.vmcm** **EMPENHO: 16142/2021 - 25/10/2021 / NOTA FISCAL: 055279 - 23/11/2021** FORNEC/DOADOR: **ATONS DO BRASIL**
ENTRADA: **50821** OBS:

ITEM DE ESTOQUE	ITEM GENÉRICO	LOTE	VALIDADE	QTDE	VL UNIT	TOTAL
LACOSAMIDA 100 MG COMP (VIMPAT - UCB BIOPHARMA) (6890)	LACOSAMIDA 100MG COMP (1986)	7719201	30/12/2022	224 CPR	5,5694643	1.247,56
						1.247,56

DATA: **07/12/2021 11:49** TIPO: **Nota fiscal** LOCAL: **ALMOXARIFADO D** USUÁRIO: **vania.vmcm** **NOTA FISCAL CONSÓRCIO PARANÁ SAÚDE: 022796 - 02/12/2021 / LOTE CONSORCIO PARANÁ SAÚDE: 15/2021 - 07/12/2021** FORNEC/DOADOR: **MG HOSPITALAR**
ENTRADA: **50838** OBS:

ITEM DE ESTOQUE	ITEM GENÉRICO	LOTE	VALIDADE	QTDE	VL UNIT	TOTAL
SERINGA 0,5 ML (SR) (1338)	SERINGA 0.5 ML (FARMÁCIA) (945)	5065P4	30/09/2026	1.100 UN	0,265	291,50
SERINGA 1 ML (SR) (7581)	SERINGA 1 ML (FARMÁCIA) (946)	5988P4	30/11/2026	1.000 UN	0,275	275,00
						566,50
						Total compra: 1.814,06

Este documento foi assinado eletronicamente por [illegible] LIMA.
Para verificar as assinaturas vá ao site https://sistemas.pmfi.pr.gov.br/sidpublico/verificar e utilize o código [illegible].

DATA: **08/12/2021 11:34** TIPO: **Nota fiscal** LOCAL: **ALMOXARIFADO D** USUÁRIO: **vania.vmcm** **NOTA FISCAL CONSÓRCIO PARANÁ SAÚDE: 885723 - 03/12/2021 / LOTE CONSORCIO PARANÁ SAÚDE: 16/2021 - 08/12/2021** FORNEC/DOADOR: **PRATI DONADUZZI -**
ENTRADA: **50942** OBS:

ITEM DE ESTOQUE	ITEM GENÉRICO	LOTE	VALIDADE	QTDE	VL UNIT	TOTAL
AZITROMICINA 600MG SUSP ORAL FRASCO 15ML (PRATI) (6867)	AZITROMICINA 600MG SUSP ORAL FRASCO 15ML (1244)	21J69L	30/10/2023	50 FR	4,60	230,00
TIAMINA, CLORIDRATO 300 MG (PRATI) (9535)	TIAMINA, CLORIDRATO 300 MG (3549)	21I599	30/08/2023	7.200 CPR	0,20	1.440,00
IBUPROFENO 600 MG (PRATI) (721)	IBUPROFENO 600 MG COMP (568)	21K01J	30/11/2023	54.000 CPR	0,1581	8.537,40
IBUPROFENO 600 MG (PRATI) (721)	IBUPROFENO 600 MG COMP (568)	21K02J	30/11/2023	106.000 CPR	0,1581	16.758,60
MICONAZOL, NITRATO VAGINAL 80 G (PRATI) (761)	MICONAZOL, NITRATO 80 G CREME VAGINAL C/ 14 APLICADORES (604)	21K13G	30/11/2023	200 BSN	5,63	1.126,00
METRONIDAZOL 250 MG (PRATI) (758)	METRONIDAZOL 250 MG COMP (601)	21J11K	30/10/2023	24.000 CPR	0,12	2.880,00
PARACETAMOL 500 MG (PRATI) (786)	PARACETAMOL 500 MG COMP (628)	21K456	30/11/2023	96.000 CPR	0,089	8.544,00
PARACETAMOL 500 MG (PRATI) (786)	PARACETAMOL 500 MG COMP (628)	21K457	30/11/2023	4.000 CPR	0,089	356,00
DEXCLORFENIRAMINA, MALEATO 2 MG / 5 ML FRASCO (PRATI) (649)	DEXCLORFENIRAMINA, MALEATO 2 MG / 5 ML FRASCO (495)	21J87F	30/10/2023	2.000 FR	1,00	2.000,00
ALBENDAZOL 400 MG (PRATI) (555)	ALBENDAZOL 400 MG COMP (402)	21H20L	30/08/2023	2.000 CPR	0,3040000	608,00
ALOPURINOL 300 MG (PRATI) (558)	ALOPURINOL 300 MG COMP (405)	21I99I	30/09/2023	20.000 CPR	0,24	4.800,00
						47.280,00

Total compra: 47.280,00

DATA: **09/12/2021 08:37** TIPO: **Nota fiscal** LOCAL: **ALMOXARIFADO D** USUÁRIO: **michele.mgb** **NOTA FISCAL: 106632 - 01/12/2021 / LOTE CONSORCIO PARANÁ SAÚDE: 10/2021 - 09/12/2021** FORNEC/DOADOR: **SULMEDIC COMERCIAL**
ENTRADA: **50975** OBS:

ITEM DE ESTOQUE	ITEM GENÉRICO	LOTE	VALIDADE	QTDE	VL UNIT	TOTAL
ISOSSORBIDA, DINIDRATO 5 MG (EMS) (905)	ISOSSORBIDA, DINIDRATO 5 MG COMP (504)	2M2200	30/09/2023	90 CPR	0,256	23,04
						23,04

DATA: **09/12/2021 08:45** TIPO: **Nota fiscal** LOCAL: **ALMOXARIFADO D** USUÁRIO: **michele.mgb** **NOTA FISCAL CONSÓRCIO PARANÁ SAÚDE: 1515566 - 03/12/2021 / LOTE CONSORCIO PARANÁ SAÚDE: 16/2021 - 09/12/2021** FORNEC/DOADOR: **COMERCIAL CIRURGICA RIOCLARENSE LTDA**
ENTRADA: **50982** OBS:

ITEM DE ESTOQUE	ITEM GENÉRICO	LOTE	VALIDADE	QTDE	VL UNIT	TOTAL
METILDOPA 250 MG (SANVAL) (6853)	METILDOPA 250 MG COMP (593)	AZ334	30/04/2023	25.000 CPR	0,3877	9.692,50
						9.692,50

DATA: **09/12/2021 08:49** TIPO: **Nota fiscal** LOCAL: **ALMOXARIFADO D** USUÁRIO: **michele.mgb** **NOTA FISCAL CONSÓRCIO PARANÁ SAÚDE: 022867 - 06/12/2021 / LOTE CONSORCIO PARANÁ SAÚDE: 16/2021 - 09/12/2021** FORNEC/DOADOR: **MG HOSPITALAR**
ENTRADA: **50986** OBS:

ITEM DE ESTOQUE	ITEM GENÉRICO	LOTE	VALIDADE	QTDE	VL UNIT	TOTAL
SERINGA 0,5 ML (SR) (1338)	SERINGA 0.5 ML (FARMÁCIA) (945)	1064P4	28/02/2026	100 UN	0,265	26,50
						26,50

Este documento foi assinado eletronicamente por [illegible] LIMA.
Para verificar as assinaturas vá ao site https://sistemas.pmfi.pr.gov.br/sidpublico/verificar e utilize o código [illegible].

DATA: **09/12/2021 14:10** TIPO: **Nota fiscal** LOCAL: **ALMOXARIFADO D** USUÁRIO: **barbara.bap** **DEMONSTRATIVO 9ª RS: 538894 - 08/12/2021** FORNEC/DOADOR: **SECRETARIA DE ESTADO DA SAUDE DO PARANA - 9ª REGIONAL DE SAUDE**
ENTRADA: **51048** OBS:

ITEM DE ESTOQUE	ITEM GENÉRICO	LOTE	VALIDADE	QTDE	VL UNIT	TOTAL
INSULINA NPH (9ªRS) 100 UI/10 ML FRASCO (BAHIAFARMA) (6595)	INSULINA NPH (9ªRS) 100 UI /10 ML FRASCO (699)	140A1021A	30/07/2024	600 FR	10,30	6.180,00
INSULINA REGULAR (9ª RS) 100UI / 3ML CANETA (NOVO NORDISK) (7184)	INSULINA REGULAR (9ª RS) 100UI / 3ML CANETA (2178)	LR78X90	30/09/2023	270 UN	10,17	2.745,90
INSULINA NPH (9ª RS) 100UI / 3ML CANETA (NOVO NORDISK) (7183)	INSULINA NPH (9ª RS) 100UI / 3ML CANETA (2179)	LR77M46	30/06/2023	810 UN	10,1742963	8.241,18
						17.167,08

Total compra: 26.909,12

DATA: **10/12/2021 08:15** TIPO: **Nota fiscal** LOCAL: **ALMOXARIFADO D** USUÁRIO: **michele.mgb** **DEMONSTRATIVO 9ª RS: 538979 - 08/12/2021** FORNEC/DOADOR: **SECRETARIA DE ESTADO DA SAUDE DO PARANA - 9ª REGIONAL DE SAUDE**
ENTRADA: **51079** OBS:

ITEM DE ESTOQUE	ITEM GENÉRICO	LOTE	VALIDADE	QTDE	VL UNIT	TOTAL
COXCIP - COMP (MACLEODS) (859)	COXCIP (697)	NRG2134A	28/02/2024	1.344 CPR	0,5306027	713,13
						713,13

DATA: **10/12/2021 08:20** TIPO: **Nota fiscal** LOCAL: **ALMOXARIFADO D** USUÁRIO: **michele.mgb** **DEMONSTRATIVO 9ª RS: 4347945 - 08/12/2021** FORNEC/DOADOR: **SECRETARIA DE ESTADO DA SAUDE DO PARANA - 9ª REGIONAL DE SAUDE**
ENTRADA: **51083** OBS:

ITEM DE ESTOQUE	ITEM GENÉRICO	LOTE	VALIDADE	QTDE	VL UNIT	TOTAL
SULFADIAZINA 500MG (FURP) (7182)	SULFADIAZINA 500 MG COMP (664)	210002	30/01/2023	1.000 CPR	0,1714	171,40
						171,40

DATA: **10/12/2021 08:23** TIPO: **Nota fiscal** LOCAL: **ALMOXARIFADO D** USUÁRIO: **michele.mgb** **DEMONSTRATIVO 9ª RS: 538992 - 08/12/2021** FORNEC/DOADOR: **SECRETARIA DE ESTADO DA SAUDE DO PARANA - 9ª REGIONAL DE SAUDE**
ENTRADA: **51085** OBS:

ITEM DE ESTOQUE	ITEM GENÉRICO	LOTE	VALIDADE	QTDE	VL UNIT	TOTAL
DIU - DISPOSITIVO INTRAUTERINO DE COBRE (858)	DIU - DISPOSITIVO INTRAUTERINO DE COBRE (698)	212279	30/01/2028	49 UN	11,20	548,80
DIU - DISPOSITIVO INTRAUTERINO DE COBRE (858)	DIU - DISPOSITIVO INTRAUTERINO DE COBRE (698)	202278	31/10/2027	1 UN	11,30	11,30
						560,10

DATA: **10/12/2021 08:50** TIPO: **Nota fiscal** LOCAL: **ALMOXARIFADO D** USUÁRIO: **michele.mgb** **NOTA FISCAL CONSÓRCIO PARANÁ SAÚDE: 168139 - 07/12/2021 / LOTE CONSORCIO PARANÁ SAÚDE: 16/2021 - 10/12/2021** FORNEC/DOADOR: **NUNESFARMA DISTRIBUIDORA DE PRODUTOS FARMAC. LTDA**
ENTRADA: **51087** OBS:

ITEM DE ESTOQUE	ITEM GENÉRICO	LOTE	VALIDADE	QTDE	VL UNIT	TOTAL
SULFATO FERROSO 40 MG (NUNES FARMA) (831)	SULFATO FERROSO 40 MG COMP (671)	IT10216	30/07/2024	40.000 CPR	0,0299	1.196,00
CARBONATO DE CÁLCIO 500 MG (1250 MG) (NUNESFARMA) (599)	CARBONATO DE CALCIO 500 MG (1250 MG) COMP (447)	NT10426	30/08/2024	12.000 CPR	0,322	3.864,00
						5.060,00

Este documento foi assinado eletronicamente por ROSANA [illegible] LIMA.
Para verificar as assinaturas vá ao site https://sistemas.pmfi.pr.gov.br/sidpublico/verificar e utilize o código [illegible].

DATA: **10/12/2021 09:01** TIPO: **Nota fiscal** LOCAL: **ALMOXARIFADO D** USUÁRIO: **michele.mgb** **NOTA FISCAL CONSÓRCIO PARANÁ SAÚDE: 105645 - 06/12/2021 / LOTE CONSORCIO PARANÁ SAÚDE: 16/2021 - 10/12/2021** FORNEC/DOADOR: **PROHOSP DISTRIBUIDORA**
ENTRADA: **51089** OBS:

ITEM DE ESTOQUE	ITEM GENÉRICO	LOTE	VALIDADE	QTDE	VL UNIT	TOTAL
METOPROLOL, SUCCINATO 50 MG (ASTRAZENECA) (1365)	METOPROLOL, SUCCINATO 50 MG COMP (662)	56442	28/02/2024	1.500 CPR	0,417	625,50
						625,50

DATA: **10/12/2021 09:42** TIPO: **Nota fiscal** LOCAL: **ALMOXARIFADO D** USUÁRIO: **michele.mgb** **EMPENHO: 016133/2021 - 25/10/2021 / NOTA FISCAL: 24460 - 23/11/2021** FORNEC/DOADOR: **GOLDENPLUS**
ENTRADA: **51093** OBS: **Vieram 200 ampolas quebradas na entrega e portanto foram recusadas. A empresa mandou 200 ampolas para substituição com Carta de correção dos lotes em anexo à NF. Carta 110110 de 02/21/21.**

ITEM DE ESTOQUE	ITEM GENÉRICO	LOTE	VALIDADE	QTDE	VL UNIT	TOTAL
ITRACONAZOL 100 MG (NOVA QUÍMICA) (9430)	ITRACONAZOL 100 MG COMP (574)	2L7794	30/08/2023	500 CAP	0,93	465,00
COMPLEXO B C/ 2 ML (HYPOFARMA) (641)	COMPLEXO B 2 ML AMPOLA (487)	2108066	30/08/2023	5.800 AMP	0,92	5.336,00
COMPLEXO B C/ 2 ML (HYPOFARMA) (641)	COMPLEXO B 2 ML AMPOLA (487)	21070836	30/07/2023	100 AMP	0,92	92,00
COMPLEXO B C/ 2 ML (HYPOFARMA) (641)	COMPLEXO B 2 ML AMPOLA (487)	21081060	30/08/2023	100 AMP	0,92	92,00
SERINGA INSULINA 1 ML (TKL) (6334)	SERINGA 1 ML (FARMÁCIA) (946)	KY1-30-210310	28/02/2026	5.400 UN	0,3625	1.957,50
SERINGA INSULINA 1 ML (TKL) (6334)	SERINGA 1 ML (FARMÁCIA) (946)	KY1-30-210305	28/02/2026	2.100 UN	0,3625	761,25
						8.703,75

DATA: **10/12/2021 11:18** TIPO: **Nota fiscal** LOCAL: **ALMOXARIFADO D** USUÁRIO: **barbara.bap** **EMPENHO: 16133/2021 - 25/10/2021 / NOTA FISCAL: 24461 - 23/11/2021** FORNEC/DOADOR: **GOLDENPLUS**
ENTRADA: **51104** OBS:

ITEM DE ESTOQUE	ITEM GENÉRICO	LOTE	VALIDADE	QTDE	VL UNIT	TOTAL
ITRACONAZOL 100 MG (NOVA QUÍMICA) (9430)	ITRACONAZOL 100 MG COMP (574)	2L7794	30/08/2023	10 CAP	0,93	9,30
						9,30

DATA: **10/12/2021 11:23** TIPO: **Nota fiscal** LOCAL: **ALMOXARIFADO D** USUÁRIO: **michele.mgb** **NOTA FISCAL CONSÓRCIO PARANÁ SAÚDE: 750266 - 03/12/2021 / LOTE CONSORCIO PARANÁ SAÚDE: 16/2021 - 10/12/2021** FORNEC/DOADOR: **CIMED INDUSTRIA DE MEDICAMENTOS LTDA**
ENTRADA: **51105** OBS:

ITEM DE ESTOQUE	ITEM GENÉRICO	LOTE	VALIDADE	QTDE	VL UNIT	TOTAL
SINVASTATINA 40 MG (CIMED) (8035)	SINVASTATINA 40 MG COMP (661)	2123775	30/10/2023	90.000 CPR	0,1223333	11.010,00
ENALAPRIL, MALEATO 20 MG (CIMED) (6783)	ENALAPRIL, MALEATO 20 MG COMP (517)	2124033	30/04/2023	120.000 CPR	0,0454	5.448,00
CARVEDILOL 12,5 MG (CIMED) (9767)	CARVEDILOL 12.5 MG COMP (450)	2124147	30/11/2023	60.000 CPR	0,108	6.480,00
CARVEDILOL 6,25 MG (CIMED) (9386)	CARVEDILOL 6.25 MG COMP (453)	2123768	30/10/2023	72.000 CPR	0,09	6.480,00
AMOXICILINA 250 MG / 5 ML - FRS 150 ML (CIMED) (6964)	AMOXICILINA 250 MG / 5 ML FRASCO 150 ML (413)	2117715	30/08/2023	400 FR	3,44	1.376,00
ACICLOVIR 200 MG COMPRIMIDO (CIMED) (1149)	ACICLOVIR 200 MG COMP (392)	2123978	30/10/2023	4.200 CPR	0,144	604,80
						31.398,80

Este documento foi assinado eletronicamente por ROSIVANA [illegible] LIMA.
Para verificar as assinaturas vá ao site https://sistemas.pmfi.pr.gov.br/sidpublico/verificar e utilize o código [illegible].

DATA: **10/12/2021 11:42** TIPO: **Nota fiscal** LOCAL: **ALMOXARIFADO D** USUÁRIO: **barbara.bap** **RECIBO: 54461 - 29/11/2021** FORNEC/DOADOR: **LFM - LABORATÓRIO FARMACÊUTICO DA MARINHA**
ENTRADA: **51117** OBS: **DOAÇÃO DO LFM - CONTATO VIA E-MAIL DVFAR**

ITEM DE ESTOQUE	ITEM GENÉRICO	LOTE	VALIDADE	QTDE	VL UNIT	TOTAL
METILDOPA 250 MG (EMS) (6937)	METILDOPA 250 MG COMP (593)	1V8757	30/07/2022	20.010 CPR	0,43	8.604,30
						8.604,30

DATA: **10/12/2021 15:44** TIPO: **Nota fiscal** LOCAL: **ALMOXARIFADO D** USUÁRIO: **barbara.bap** **DEMONSTRATIVO 9ª RS: 11920178 - 07/12/2021** FORNEC/DOADOR: **SECRETARIA DE ESTADO DA SAUDE DO PARANA - 9ª REGIONAL DE SAUDE**
ENTRADA: **51138** OBS:

ITEM DE ESTOQUE	ITEM GENÉRICO	LOTE	VALIDADE	QTDE	VL UNIT	TOTAL
CLOROQUINA 150 MG COMPRIMIDO (LQFEX) (8131)	DIFOSFATO DE CLOROQUINA 150 MG (1152)	2003013	30/03/2022	20 CPR	0,21	4,20
FOSFATO DE PRIMAQUINA 15 MG COMPRIMIDO (SANOFI) (8595)	FOSFATO DE PRIMAQUINA 15 MG (1154)	ACL3595	30/08/2022	28 CPR	0,1621429	4,54
						8,74

DATA: **10/12/2021 15:46** TIPO: **Nota fiscal** LOCAL: **ALMOXARIFADO D** USUÁRIO: **barbara.bap** **DEMONSTRATIVO 9ª RS: 11920098 - 07/12/2021** FORNEC/DOADOR: **SECRETARIA DE ESTADO DA SAUDE DO PARANA - 9ª REGIONAL DE SAUDE**
ENTRADA: **51140** OBS:

ITEM DE ESTOQUE	ITEM GENÉRICO	LOTE	VALIDADE	QTDE	VL UNIT	TOTAL
RIFAMPICINA 300 MG COMPRIMIDO (LQFEx) (1259)	RIFAMPICINA 300 MG (1160)	2001001	30/01/2022	30 CPR	0,4290	12,87
						12,87

DATA: **10/12/2021 15:47** TIPO: **Nota fiscal** LOCAL: **ALMOXARIFADO D** USUÁRIO: **barbara.bap** **DEMONSTRATIVO 9ª RS: 538237 - 06/12/2021** FORNEC/DOADOR: **SECRETARIA DE ESTADO DA SAUDE DO PARANA - 9ª REGIONAL DE SAUDE**
ENTRADA: **51141** OBS:

ITEM DE ESTOQUE	ITEM GENÉRICO	LOTE	VALIDADE	QTDE	VL UNIT	TOTAL
ANTIMONIATO DE MEGLUMINA 300 MG AMPOLA 5ML (SANOFI) (851)	ANTIMONIATO DE MEGLUMINA 300 MG (690)	ARA04467	30/07/2022	30 AMP	4,6323333	138,97
						138,97

Total compra: 56.006,86

DATA: **13/12/2021 08:54** TIPO: **Nota fiscal** LOCAL: **ALMOXARIFADO D** USUÁRIO: **barbara.bap** **DEMONSTRATIVO 9ª RS: 538978 - 08/12/2021** FORNEC/DOADOR: **SECRETARIA DE ESTADO DA SAUDE DO PARANA - 9ª REGIONAL DE SAUDE**
ENTRADA: **51185** OBS:

ITEM DE ESTOQUE	ITEM GENÉRICO	LOTE	VALIDADE	QTDE	VL UNIT	TOTAL
OSELTAMIVIR 75 MG (OSWALDO CRUZ) (874)	OSELTAMIVIR 75 MG CÁPSULA (714)	21020179	28/02/2022	1.000 CAP	4,913	4.913,00
						4.913,00

DATA: **13/12/2021 11:49** TIPO: **Nota fiscal** LOCAL: **ALMOXARIFADO D** USUÁRIO: **michele.mgb** **NOTA FISCAL CONSÓRCIO PARANÁ SAÚDE: 3149151 - 03/12/2021 / LOTE CONSORCIO PARANÁ SAÚDE: 16/2021 - 13/12/2021** FORNEC/DOADOR: **CRISTALIA -**
ENTRADA: **51249** OBS:

ITEM DE ESTOQUE	ITEM GENÉRICO	LOTE	VALIDADE	QTDE	VL UNIT	TOTAL
CLORPROMAZINA, CLORIDRATO 25 MG (CRISTALIA) (636)	CLORPROMAZINA, CLORIDRATO 25 MG COMP (482)	21100336	30/10/2023	4.000 CPR	0,2070	828,00
						828,00

Este documento foi assinado eletronicamente por ROSILVA [illegible] LIMA.
Para verificar as assinaturas vá ao site https://sistemas.pmfi.pr.gov.br/sidpublico/verificar e utilize o código [illegible].

RELATÓRIO DE ENTRADAS - NO PERÍODO DE: 01/01/2021 até 31/12/2021
LOCAL: ALMOXARIFADO DE MEDICAMENTOS
TIPO: Nota fiscal
Tipo do relatório: Detalhado

DATA: **13/12/2021 11:52** TIPO: **Nota fiscal** LOCAL: **ALMOXARIFADO D** USUÁRIO: **michele.mgb** **NOTA FISCAL CONSÓRCIO PARANÁ SAÚDE: 3148455 - 02/12/2021 / LOTE CONSORCIO PARANÁ SAÚDE: 16/2021 - 13/12/2021** FORNEC/DOADOR: **CRISTALIA -**
ENTRADA: **51250** OBS:

ITEM DE ESTOQUE	ITEM GENÉRICO	LOTE	VALIDADE	QTDE	VL UNIT	TOTAL
LEVODOPA 250 MG + CARBIDOPA 25 MG (CRISTALIA) (6870)	LEVODOPA 250 MG + CARBIDOPA 25 MG COMPRIMIDO (582)	21070030	30/07/2023	2.000 CPR	0,72660	1.453,20
						1.453,20

DATA: **13/12/2021 11:59** TIPO: **Nota fiscal** LOCAL: **ALMOXARIFADO D** USUÁRIO: **michele.mgb** **NOTA FISCAL CONSÓRCIO PARANÁ SAÚDE: 3148433 - 02/12/2021 / LOTE CONSORCIO PARANÁ SAÚDE: 16/2021 - 13/12/2021** FORNEC/DOADOR: **CRISTALIA -**
ENTRADA: **51251** OBS:

ITEM DE ESTOQUE	ITEM GENÉRICO	LOTE	VALIDADE	QTDE	VL UNIT	TOTAL
PROMETAZINA, CLORIDRATO 25 MG (CRISTALIA) (6918)	PROMETAZINA, CLORIDRATO 25 MG COMP (642)	21060027	30/06/2023	1.200 CPR	0,084	100,80
PROMETAZINA, CLORIDRATO 25 MG (CRISTALIA) (6918)	PROMETAZINA, CLORIDRATO 25 MG COMP (642)	21070119	30/07/2023	4.800 CPR	0,084	403,20
						504,00

DATA: **13/12/2021 12:03** TIPO: **Nota fiscal** LOCAL: **ALMOXARIFADO D** USUÁRIO: **michele.mgb** **NOTA FISCAL CONSÓRCIO PARANÁ SAÚDE: 175979 - 06/12/2021 / LOTE CONSORCIO PARANÁ SAÚDE: 16/2021 - 13/12/2021** FORNEC/DOADOR: **MULTIFARMA COMERCIAL LTDA**
ENTRADA: **51252** OBS:

ITEM DE ESTOQUE	ITEM GENÉRICO	LOTE	VALIDADE	QTDE	VL UNIT	TOTAL
PROPRANOLOL, CLORIDRATO 40 MG (SANVAL) (7212)	PROPRANOLOL, CLORIDRATO 40 MG COMP (645)	AZ293	30/03/2023	30.000 CPR	0,044	1.320,00
						1.320,00

Total compra: 9.018,20

DATA: **14/12/2021 11:45** TIPO: **Nota fiscal** LOCAL: **ALMOXARIFADO D** USUÁRIO: **michele.mgb** **DEMONSTRATIVO 9ª RS: 539397 - 09/12/2021** FORNEC/DOADOR: **SECRETARIA DE ESTADO DA SAUDE DO PARANA - 9ª REGIONAL DE SAUDE**
ENTRADA: **51354** OBS:

ITEM DE ESTOQUE	ITEM GENÉRICO	LOTE	VALIDADE	QTDE	VL UNIT	TOTAL
INSULINA NPH (9ªRS) 100 UI/10 ML FRASCO (BAHIAFARMA) (6595)	INSULINA NPH (9ªRS) 100 UI /10 ML FRASCO (699)	162A1021A	31/07/2024	600 FR	10,30	6.180,00
IMUNOGLOBULINA 300 MCG (CSL BEHRING) (1152)	IMUNOGLOBULINA 300 MCG (1142)	P100292741	30/10/2023	30 UN	221,62	6.648,60
INSULINA REGULAR (9ªRS) 100 UI/10 ML FRASCO (BAHIAFARMA) (1438)	INSULINA REGULAR (9ªRS) 100 UI/10 ML FRASCO (1128)	14A1321A	30/05/2023	260 FR	10,2451154	2.663,73
INSULINA REGULAR (9ªRS) 100 UI/10 ML FRASCO (BAHIAFARMA) (1438)	INSULINA REGULAR (9ªRS) 100 UI/10 ML FRASCO (1128)	17A1321A	30/05/2023	197 FR	10,2450761	2.018,28
INSULINA REGULAR (9ªRS) 100 UI/10 ML FRASCO (NOVO NORDISK) (861)	INSULINA REGULAR (9ªRS) 100 UI/10 ML FRASCO (1128)	KS6BH80	30/08/2022	3 FR	10,2466667	30,74
INSULINA NPH (9ª RS) 100UI / 3ML CANETA (NOVO NORDISK) (7183)	INSULINA NPH (9ª RS) 100UI / 3ML CANETA (2179)	LR77N60	30/06/2023	1.080 UN	10,1742963	10.988,24
						28.529,59

Total compra: 28.529,59

Este documento foi assinado eletronicamente por ROSEMARA [illegible] LIMA.
Para verificar as assinaturas vá ao site https://sistemas.pmfi.pr.gov.br/sidpublico/verificar e utilize o código [illegible].

DATA: **15/12/2021 08:35** TIPO: **Nota fiscal** LOCAL: **ALMOXARIFADO D** USUÁRIO: **michele.mgb** **NOTA FISCAL CONSÓRCIO PARANÁ SAÚDE: 000000695 - 03/12/2021 / LOTE CONSORCIO PARANÁ SAÚDE: 16/2021 - 15/12/2021** FORNEC/DOADOR: **BIONATUS HOSPITALAR**
ENTRADA: **51412** OBS:

ITEM DE ESTOQUE	ITEM GENÉRICO	LOTE	VALIDADE	QTDE	VL UNIT	TOTAL
CARBONATO DE CALCIO 600MG + VITAMINA D 400 UI (BIONATUS) (7962)	CARBONATO DE CALCIO 600 MG + VITAMINA D 400 UI COMP (2588)	B21K6177	30/11/2023	4.620 CPR	1,77	8.177,40
CARBONATO DE CALCIO 600MG + VITAMINA D 400 UI (BIONATUS) (7962)	CARBONATO DE CALCIO 600 MG + VITAMINA D 400 UI COMP (2588)	B21K6178	30/11/2023	3.366 CPR	1,77	5.957,82
						14.135,22

DATA: **15/12/2021 09:05** TIPO: **Nota fiscal** LOCAL: **ALMOXARIFADO D** USUÁRIO: **michele.mgb** **NOTA FISCAL CONSÓRCIO PARANÁ SAÚDE: 183209 - 06/12/2021 / LOTE CONSORCIO PARANÁ SAÚDE: 16/2021 - 15/12/2021** FORNEC/DOADOR: **BIOLAB SANUS**
ENTRADA: **51417** OBS:

ITEM DE ESTOQUE	ITEM GENÉRICO	LOTE	VALIDADE	QTDE	VL UNIT	TOTAL
NORETISTERONA 0,35 MG (BIOLAB) (871)	NORETISTERONA 0.35 MG COMP (711)	1064595	30/07/2023	6.300 CPR	0,1540429	970,47
						970,47

DATA: **15/12/2021 10:23** TIPO: **Nota fiscal** LOCAL: **ALMOXARIFADO D** USUÁRIO: **michele.mgb** **NOTA FISCAL CONSÓRCIO PARANÁ SAÚDE: 888521 - 11/12/2021 / LOTE CONSORCIO PARANÁ SAÚDE: 16/2021 - 15/12/2021** FORNEC/DOADOR: **PRATI DONADUZZI -**
ENTRADA: **51444** OBS:

ITEM DE ESTOQUE	ITEM GENÉRICO	LOTE	VALIDADE	QTDE	VL UNIT	TOTAL
ATENOLOL 50 MG (PRATI) (573)	ATENOLOL 50 MG COMP (420)	21L145	30/11/2023	90.000 CPR	0,0613	5.517,00
						5.517,00

Total compra: 20.622,69

DATA: **16/12/2021 08:23** TIPO: **Nota fiscal** LOCAL: **ALMOXARIFADO D** USUÁRIO: **michele.mgb** **NOTA FISCAL CONSÓRCIO PARANÁ SAÚDE: 368003 - 09/12/2021 / LOTE CONSORCIO PARANÁ SAÚDE: 16/2021 - 16/12/2021** FORNEC/DOADOR: **ALTERMED MATERIAL MEDICO HOSPITALAR LTDA -**
ENTRADA: **51556** OBS:

ITEM DE ESTOQUE	ITEM GENÉRICO	LOTE	VALIDADE	QTDE	VL UNIT	TOTAL
TIMOLOL, MALEATO 0,5 % (TEUTO) (840)	TIMOLOL, MALEATO 0.5 % SOLUÇÃO OFTÁLMICA 5 ML (680)	2666216	30/03/2023	10 FR	3,44	34,40
						34,40

DATA: **16/12/2021 08:28** TIPO: **Nota fiscal** LOCAL: **ALMOXARIFADO D** USUÁRIO: **michele.mgb** **NOTA FISCAL CONSÓRCIO PARANÁ SAÚDE: 133763 - 14/12/2021 / LOTE CONSORCIO PARANÁ SAÚDE: 16/2021 - 16/12/2021** FORNEC/DOADOR: **MERCO SOLUCOES EM SAUDE**
ENTRADA: **51557** OBS:

ITEM DE ESTOQUE	ITEM GENÉRICO	LOTE	VALIDADE	QTDE	VL UNIT	TOTAL
LEVOTIROXINA SÓDICA 100 MCG (SANOFI) (9067)	LEVOTIROXINA SÓDICA 100 MCG COMP (586)	BRA06436	31/01/2023	60.000 CPR	0,0556000	3.336,00
						3.336,00

Este documento foi assinado eletronicamente por ROSILVA [illegible] LIMA.
Para verificar as assinaturas vá ao site https://sistemas.pmfi.pr.gov.br/sidpublico/verificar e utilize o código [illegible].

DATA: **16/12/2021 08:39** TIPO: **Nota fiscal** LOCAL: **ALMOXARIFADO D** USUÁRIO: **michele.mgb** **EMPENHO: 013718/2021 - 16/09/2021 / NOTA FISCAL: 7032 - 13/12/2021** FORNEC/DOADOR: **ANJOMEDI**
ENTRADA: **51561** OBS:

ITEM DE ESTOQUE	ITEM GENÉRICO	LOTE	VALIDADE	QTDE	VL UNIT	TOTAL
ESCOPOLAMINA, BUTILBROMETO 20 MG / ML AMPOLA 1 ML (FARMACE) (1318)	ESCOPOLAMINA, BUTILBROMETO 20 MG / ML AMPOLA 1 ML (565)	HS21G054	30/07/2023	400 AMP	1,24	496,00
						496,00

Total compra: 3.866,40

DATA: **17/12/2021 08:44** TIPO: **Nota fiscal** LOCAL: **ALMOXARIFADO D** USUÁRIO: **michele.mgb** **DEMONSTRATIVO 9ª RS: 542089 - 16/12/2021** FORNEC/DOADOR: **SECRETARIA DE ESTADO DA SAUDE DO PARANA - 9ª REGIONAL DE SAUDE**
ENTRADA: **51668** OBS:

ITEM DE ESTOQUE	ITEM GENÉRICO	LOTE	VALIDADE	QTDE	VL UNIT	TOTAL
AGULHA PARA CANETA DE INSULINA 4MM (BD) (7457)	AGULHA PARA CANETA DE INSULINA 4MM (2180)	0189486	30/07/2025	65.000 UN	0,1473	9.574,50
						9.574,50

DATA: **17/12/2021 08:50** TIPO: **Nota fiscal** LOCAL: **ALMOXARIFADO D** USUÁRIO: **michele.mgb** **DEMONSTRATIVO 9ª RS: 539400 - 09/12/2021** FORNEC/DOADOR: **SECRETARIA DE ESTADO DA SAUDE DO PARANA - 9ª REGIONAL DE SAUDE**
ENTRADA: **51669** OBS:

ITEM DE ESTOQUE	ITEM GENÉRICO	LOTE	VALIDADE	QTDE	VL UNIT	TOTAL
INSULINA NPH (9ª RS) 100UI / 3ML CANETA (NOVO NORDISK) (7183)	INSULINA NPH (9ª RS) 100UI / 3ML CANETA (2179)	LR77N60	30/06/2023	1.620 UN	10,1743025	16.482,37
INSULINA REGULAR (9ª RS) 100UI / 3ML CANETA (NOVO NORDISK) (7184)	INSULINA REGULAR (9ª RS) 100UI / 3ML CANETA (2178)	LR78X90	30/09/2023	540 UN	10,17	5.491,80
						21.974,17

DATA: **17/12/2021 10:23** TIPO: **Nota fiscal** LOCAL: **ALMOXARIFADO D** USUÁRIO: **barbara.bap** **DEMONSTRATIVO 9ª RS: 538978 - 08/12/2021** FORNEC/DOADOR: **SECRETARIA DE ESTADO DA SAUDE DO PARANA - 9ª REGIONAL DE SAUDE**
ENTRADA: **51684** OBS:

ITEM DE ESTOQUE	ITEM GENÉRICO	LOTE	VALIDADE	QTDE	VL UNIT	TOTAL
OSELTAMIVIR 75 MG (OSWALDO CRUZ) (874)	OSELTAMIVIR 75 MG CÁPSULA (714)	21020179	28/02/2022	500 CAP	4,913	2.456,50
						2.456,50

DATA: **17/12/2021 14:05** TIPO: **Nota fiscal** LOCAL: **ALMOXARIFADO D** USUÁRIO: **barbara.bap** **DEMONSTRATIVO 9ª RS: 541181 - 14/12/2021** FORNEC/DOADOR: **SECRETARIA DE ESTADO DA SAUDE DO PARANA - 9ª REGIONAL DE SAUDE**
ENTRADA: **51700** OBS:

ITEM DE ESTOQUE	ITEM GENÉRICO	LOTE	VALIDADE	QTDE	VL UNIT	TOTAL
ANTIMONIATO DE MEGLUMINA 300 MG AMPOLA 5ML (SANOFI) (851)	ANTIMONIATO DE MEGLUMINA 300 MG (690)	ARA04467	30/07/2022	70 AMP	4,6322857	324,26
ANTIMONIATO DE MEGLUMINA 300 MG AMPOLA 5ML (SANOFI) (851)	ANTIMONIATO DE MEGLUMINA 300 MG (690)	ARA06226	30/10/2022	20 AMP	4,6315000	92,63
						416,89

DATA: **17/12/2021 16:16** TIPO: **Nota fiscal** LOCAL: **ALMOXARIFADO D** USUÁRIO: **barbara.bap** **EMPENHO: 17516/2021 - 09/11/2021 / NOTA FISCAL: 3011 - 01/12/2021** FORNEC/DOADOR: **HR DISTRIBUIDORA**
ENTRADA: **51726** OBS:

ITEM DE ESTOQUE	ITEM GENÉRICO	LOTE	VALIDADE	QTDE	VL UNIT	TOTAL
SUSTAP ESPESSANTE 225 G (PROBENE) (1360)	MODULO ESPESSANTE ALIMENTAR (1196)	3SE4221A	30/04/2023	54 UN	22,99	1.241,46
						1.241,46

Total compra: 35.663,52

Este documento foi assinado eletronicamente por ROSILVA [illegible] LIMA.
Para verificar as assinaturas vá ao site https://sistemas.pmfi.pr.gov.br/sidpublico/verificar e utilize o código [illegible].

DATA: **20/12/2021 09:49** TIPO: **Nota fiscal** LOCAL: **ALMOXARIFADO D** USUÁRIO: **vania.vmcm** **NOTA FISCAL CONSÓRCIO PARANÁ SAÚDE: 55438 - 06/12/2021 / LOTE CONSORCIO PARANÁ SAÚDE: 16/2021 - 20/12/2021** FORNEC/DOADOR: **ATONS DO BRASIL**
ENTRADA: **51747** OBS:

ITEM DE ESTOQUE	ITEM GENÉRICO	LOTE	VALIDADE	QTDE	VL UNIT	TOTAL
CARVEDILOL 25 MG (EMS) (7541)	CARVEDILOL 25 MG COMP (451)	2E1328	28/02/2023	45.000 CPR	0,1599	7.195,50
						7.195,50

DATA: **20/12/2021 09:55** TIPO: **Nota fiscal** LOCAL: **ALMOXARIFADO D** USUÁRIO: **vania.vmcm** **NOTA FISCAL CONSÓRCIO PARANÁ SAÚDE: 133959 - 16/12/2021 / LOTE CONSORCIO PARANÁ SAÚDE: 16/2021 - 20/12/2021** FORNEC/DOADOR: **MERCO SOLUCOES EM SAUDE**
ENTRADA: **51751** OBS:

ITEM DE ESTOQUE	ITEM GENÉRICO	LOTE	VALIDADE	QTDE	VL UNIT	TOTAL
LEVOTIROXINA SÓDICA 50 MCG (SANOFI) (9531)	LEVOTIROXINA SÓDICA 50 MCG COMP (588)	BRA06149S	30/12/2022	120.000 CPR	0,054	6.480,00
						6.480,00

DATA: **20/12/2021 10:05** TIPO: **Nota fiscal** LOCAL: **ALMOXARIFADO D** USUÁRIO: **vania.vmcm** **EMPENHO: 16157/2021 - 25/10/2021 / NOTA FISCAL: 55502 - 08/12/2021** FORNEC/DOADOR: **ATONS DO BRASIL**
ENTRADA: **51753** OBS:

ITEM DE ESTOQUE	ITEM GENÉRICO	LOTE	VALIDADE	QTDE	VL UNIT	TOTAL
SULFATO FERROSO 40 MG (PHARMASCIENCE) (8894)	SULFATO FERROSO 40 MG COMP (671)	279-082/21	30/10/2023	26.400 CPR	0,0330000	871,20
						871,20

DATA: **20/12/2021 13:01** TIPO: **Nota fiscal** LOCAL: **ALMOXARIFADO D** USUÁRIO: **vania.vmcm** **NOTA FISCAL CONSÓRCIO PARANÁ SAÚDE: 158900 - 16/12/2021 / LOTE CONSORCIO PARANÁ SAÚDE: 16/2021 - 20/12/2021** FORNEC/DOADOR: **CIAMED**
ENTRADA: **51766** OBS:

ITEM DE ESTOQUE	ITEM GENÉRICO	LOTE	VALIDADE	QTDE	VL UNIT	TOTAL
ÁCIDO VALPRÓICO 250 MG CAP (ABBOTT) (1165)	ACIDO VALPROICO 250 MG CÁPSULA (396)	1165153	30/06/2023	60.000 CAP	0,1587000	9.522,00
						9.522,00

Total compra: 24.068,70

DATA: **21/12/2021 09:58** TIPO: **Nota fiscal** LOCAL: **ALMOXARIFADO D** USUÁRIO: **vania.vmcm** **NOTA FISCAL CONSÓRCIO PARANÁ SAÚDE: 15878 - 16/12/2021 / LOTE CONSORCIO PARANÁ SAÚDE: 16/2021 - 21/12/2021** FORNEC/DOADOR: **IFAL IND E COM DE PRODUTOS FARMACEUTICOS LTDA**
ENTRADA: **51798** OBS:

ITEM DE ESTOQUE	ITEM GENÉRICO	LOTE	VALIDADE	QTDE	VL UNIT	TOTAL
SAIS P/ REIDRATAÇÃO ORAL 27,9 G (IFAL) (7629)	SAIS PARA REIDRATAÇÃO ORAL 27.9 G SACHÊ (654)	63021	30/12/2023	2.000 SCH	0,56	1.120,00
SAIS P/ REIDRATAÇÃO ORAL 27,9 G (IFAL) (7629)	SAIS PARA REIDRATAÇÃO ORAL 27.9 G SACHÊ (654)	63321	30/12/2023	1.000 SCH	0,56	560,00
PERMETRINA 5 % LOÇÃO 60 ML (IFAL) (894)	PERMETRINA 5 % LOÇÃO 50 MG / ML FRASCO 60 ML (944)	60221	30/11/2024	300 FR	2,3910	717,30
						2.397,30

Este documento foi assinado eletronicamente por [illegible] LIMA.
Para verificar as assinaturas vá ao site https://sistemas.pmfi.pr.gov.br/sipublico/verificar e utilize o código [illegible].

DATA: **21/12/2021 10:06** TIPO: **Nota fiscal** LOCAL: **ALMOXARIFADO D** USUÁRIO: **vania.vmcm** **NOTA FISCAL CONSÓRCIO PARANÁ SAÚDE: 606251 - 16/12/2021 / LOTE CONSORCIO PARANÁ SAÚDE: 16/2021 - 21/12/2021** FORNEC/DOADOR: **MAFRA HOSPITALAR**
ENTRADA: **51800** OBS:

ITEM DE ESTOQUE	ITEM GENÉRICO	LOTE	VALIDADE	QTDE	VL UNIT	TOTAL
LEVOTIROXINA SÓDICA 25 MCG (SANOFI) (8457)	LEVOTIROXINA SÓDICA 25 MCG COMP (587)	BRA06152	30/12/2022	60.000 CPR	0,06	3.600,00
						3.600,00

DATA: **21/12/2021 11:08** TIPO: **Nota fiscal** LOCAL: **ALMOXARIFADO D** USUÁRIO: **vania.vmcm** **NOTA FISCAL CONSÓRCIO PARANÁ SAÚDE: 890592 - 16/12/2021 / LOTE CONSORCIO PARANÁ SAÚDE: 16/2021 - 21/12/2021** FORNEC/DOADOR: **PRATI DONADUZZI -**
ENTRADA: **51807** OBS:

ITEM DE ESTOQUE	ITEM GENÉRICO	LOTE	VALIDADE	QTDE	VL UNIT	TOTAL
FUROSEMIDA 40 MG (PRATI DONADUZZI) (6949)	FUROSEMIDA 40 MG COMP (543)	21K24Q	30/11/2023	65.000 CPR	0,0530	3.445,00
						3.445,00

DATA: **21/12/2021 12:36** TIPO: **Nota fiscal** LOCAL: **ALMOXARIFADO D** USUÁRIO: **vania.vmcm** **DEMONSTRATIVO 9ª RS: 539401 - 09/12/2021** FORNEC/DOADOR: **SECRETARIA DE ESTADO DA SAUDE DO PARANA - 9ª REGIONAL DE SAUDE**
ENTRADA: **51819** OBS:

ITEM DE ESTOQUE	ITEM GENÉRICO	LOTE	VALIDADE	QTDE	VL UNIT	TOTAL
INSULINA NPH (9ªRS) 100 UI/10 ML FRASCO (BAHIAFARMA) (6595)	INSULINA NPH (9ªRS) 100 UI /10 ML FRASCO (699)	162A1021A	30/07/2024	900 FR	10,30	9.270,00
INSULINA NPH (9ª RS) 100UI / 3ML CANETA (NOVO NORDISK) (7183)	INSULINA NPH (9ª RS) 100UI / 3ML CANETA (2179)	LR77N60	30/06/2023	810 UN	10,1742963	8.241,18
						17.511,18

DATA: **21/12/2021 12:44** TIPO: **Nota fiscal** LOCAL: **ALMOXARIFADO D** USUÁRIO: **vania.vmcm** **NOTA FISCAL CONSÓRCIO PARANÁ SAÚDE: 220605 - 20/12/2021 / LOTE CONSORCIO PARANÁ SAÚDE: 16/2021 - 21/12/2021** FORNEC/DOADOR: **PROMEFARMA**
ENTRADA: **51820** OBS:

ITEM DE ESTOQUE	ITEM GENÉRICO	LOTE	VALIDADE	QTDE	VL UNIT	TOTAL
ACIDO FOLICO 5 MG COMP (NATULAB) (1086)	ACIDO FOLICO 5 MG COMP (393)	9686	30/11/2023	50.000 CPR	0,042	2.100,00
						2.100,00

DATA: **21/12/2021 12:49** TIPO: **Nota fiscal** LOCAL: **ALMOXARIFADO D** USUÁRIO: **vania.vmcm** **DEMONSTRATIVO 9ª RS: 542078 - 16/12/2021** FORNEC/DOADOR: **SECRETARIA DE ESTADO DA SAUDE DO PARANA - 9ª REGIONAL DE SAUDE**
ENTRADA: **51821** OBS:

ITEM DE ESTOQUE	ITEM GENÉRICO	LOTE	VALIDADE	QTDE	VL UNIT	TOTAL
LEVONORGESTREL 0,75 MG (UNIÃO QUÍMICA) (6788)	LEVONORGESTREL 0.75 MG COMP (704)	2021563	30/05/2022	160 CPR	0,3208125	51,33
						51,33

DATA: **21/12/2021 12:53** TIPO: **Nota fiscal** LOCAL: **ALMOXARIFADO D** USUÁRIO: **vania.vmcm** **DEMONSTRATIVO 9ª RS: 21040433 - 21/12/2021** FORNEC/DOADOR: **SECRETARIA DE ESTADO DA SAUDE DO PARANA - 9ª REGIONAL DE SAUDE**
ENTRADA: **51822** OBS:

ITEM DE ESTOQUE	ITEM GENÉRICO	LOTE	VALIDADE	QTDE	VL UNIT	TOTAL
ISONIAZIDA - COMP 100 MG (LFM) (906)	ISONIAZIDA 100 MG COMP (702)	21040433	30/04/2023	500 CPR	0,1198	59,90
						59,90

Este documento foi assinado eletronicamente por [illegible] LIMA.
Para verificar as assinaturas vá ao site https://sistemas.pmfi.pr.gov.br/sidpublico/verificar e utilize o código [illegible].

DATA: **21/12/2021 12:55** TIPO: **Nota fiscal** LOCAL: **ALMOXARIFADO D** USUÁRIO: **vania.vmcm** **DEMONSTRATIVO 9ª RS: 5431145 - 20/12/2021** FORNEC/DOADOR: **SECRETARIA DE ESTADO DA SAUDE DO PARANA - 9ª REGIONAL DE SAUDE**
ENTRADA: **51823** OBS:

ITEM DE ESTOQUE	ITEM GENÉRICO	LOTE	VALIDADE	QTDE	VL UNIT	TOTAL
OSELTAMIVIR 75 MG (OSWALDO CRUZ) (874)	OSELTAMIVIR 75 MG CÁPSULA (714)	21020179	28/02/2022	1.500 CAP	4,913	7.369,50
						7.369,50

Total compra: 36.534,21

DATA: **22/12/2021 10:00** TIPO: **Nota fiscal** LOCAL: **ALMOXARIFADO D** USUÁRIO: **vania.vmcm** **NOTA FISCAL CONSÓRCIO PARANÁ SAÚDE: 219624 - 13/12/2021 / LOTE CONSORCIO PARANÁ SAÚDE: 16/2021 - 22/12/2021** FORNEC/DOADOR: **PROMEFARMA**
ENTRADA: **51871** OBS:

ITEM DE ESTOQUE	ITEM GENÉRICO	LOTE	VALIDADE	QTDE	VL UNIT	TOTAL
LEVONORGESTREL 0,15 MG +ETINILESTRADIOL 0,03 MG (BIOLAB) (863)	LEVONORGESTREL 0.15 MG + ETINILESTRADIOL 0.03 MG (703)	1065044	30/06/2023	9.891 CPR	0,0696997	689,40
LEVODOPA 100 MG + BENSERAZIDA 25 MG COMPRIMIDO BD (ROCHE) (8280)	LEVODOPA 100 MG + BENSERAZIDA 25 MG COMPRIMIDO BD (2759)	R0807R01	30/11/2023	15.000 CPR	0,74	11.100,00
HIDRÓXIDO DE ALUMÍNIO 60 MG / ML FRASCO (AIRELA) (8374)	HIDRÓXIDO DE ALUMÍNIO 60 MG / ML FRASCO (2776)	21J0318	30/10/2023	2.000 FR	2,3960	4.792,00
AMOXICILINA 250 MG+ CLAVULANATO DE POTÁSSIO 62,5 MG / 5 ML (SANDOZ) (1443)	AMOXICILINA 250 MG + CLAVULANATO DE POTÁSSIO 62,5 MG / 5 ML FRASCO (412)	LA1956	30/11/2022	500 FR	9,45	4.725,00
DEXAMETASONA, ACETATO 0,1 % 10 G (GREEN PHARMA) (6928)	DEXAMETASONA, ACETATO 0.1 % 10 G BISNAGA (490)	10521	30/05/2024	3.000 BSN	0,8898	2.669,40
DIPIRONA SÓDICA 500 MG (GREEN PHARMA) (659)	DIPIRONA SÓDICA 500 MG COMP (505)	108121	30/10/2023	200.000 CPR	0,0999	19.980,00
LEVODOPA 100 MG + BENSERAZIDA 25 MG COMP. DISPERSÍVEL (ROCHE) (735)	LEVODOPA 100 MG + BENSERAZIDA 25 MG COMPRIMIDO DISPERSÍVEL (580)	R0680R01	30/04/2024	1.800 CPR	1,8199	3.275,82
LEVODOPA 200 MG + BENSERAZIDA 50 MG COMP. BISSULCADO (ROCHE) (736)	LEVODOPA 200 MG + BENSERAZIDA 50 MG COMPRIMIDO BISSULCADO (581)	R1771R01	30/04/2023	1.200 CPR	0,8772	1.052,64
SULFATO FERROSO 25 MG / ML GOTAS 30 ML (NATULAB) (1163)	SULFATO FERROSO 25 MG / ML GOTAS 30 ML FRASCO (670)	8232	30/09/2023	200 FR	0,739	147,80
VARFARINA SÓDICA 5 MG (FARMOQUIMICA) (1533)	VARFARINA SÓDICA 5 MG COMP (689)	211459	30/06/2024	6.000 CPR	0,1099	659,40
						49.091,46

DATA: **22/12/2021 10:49** TIPO: **Nota fiscal** LOCAL: **ALMOXARIFADO D** USUÁRIO: **vania.vmcm** **NOTA FISCAL CONSÓRCIO PARANÁ SAÚDE: 158984 - 17/12/2021 / LOTE CONSORCIO PARANÁ SAÚDE: 16/2021 - 22/12/2021** FORNEC/DOADOR: **CIAMED**
ENTRADA: **51873** OBS:

ITEM DE ESTOQUE	ITEM GENÉRICO	LOTE	VALIDADE	QTDE	VL UNIT	TOTAL
LACTULOSE 667 MG / ML FRASCO 120ML (ABBOTT) (9893)	LACTULOSE 667 MG / ML FRASCO (577)	1169386	30/08/2023	150 FR	7,1417333	1.071,26
						1.071,26

Total compra: 50.162,72

Este documento foi assinado eletronicamente por [illegible] LIMA.
Para verificar as assinaturas vá ao site https://sistemas.pmfi.pr.gov.br/sidpublico/verificar e utilize o código [illegible].

DATA: **23/12/2021 08:48** TIPO: **Nota fiscal** LOCAL: **ALMOXARIFADO D** USUÁRIO: **michele.mgb** **NOTA FISCAL CONSÓRCIO PARANÁ SAÚDE: 210784 - 07/12/2021 / LOTE CONSORCIO PARANÁ SAÚDE: 16/2021 - 23/12/2021** FORNEC/DOADOR: **ANTIBIOTICOS DO BRASIL LTDA. -**
ENTRADA: **51924** OBS:

ITEM DE ESTOQUE	ITEM GENÉRICO	LOTE	VALIDADE	QTDE	VL UNIT	TOTAL
CEFALEXINA 500 MG (ABL) (8893)	CEFALEXINA 500 MG COMP (455)	109798C	30/09/2023	35.000 CPR	0,25	8.750,00
						8.750,00

DATA: **23/12/2021 09:00** TIPO: **Nota fiscal** LOCAL: **ALMOXARIFADO D** USUÁRIO: **michele.mgb** **NOTA FISCAL CONSÓRCIO PARANÁ SAÚDE: 220725 - 21/12/2021 / LOTE CONSORCIO PARANÁ SAÚDE: 16/2021 - 23/12/2021** FORNEC/DOADOR: **PROMEFARMA**
ENTRADA: **51925** OBS: **Reposição de 50 frascos de hidroxido avariados**

ITEM DE ESTOQUE	ITEM GENÉRICO	LOTE	VALIDADE	QTDE	VL UNIT	TOTAL
HIDRÓXIDO DE ALUMÍNIO 60 MG / ML FRASCO (AIRELA) (8374)	HIDRÓXIDO DE ALUMÍNIO 60 MG / ML FRASCO (2776)	21J0318	30/10/2023	50 FR	2,3960	119,80
						119,80

DATA: **23/12/2021 10:32** TIPO: **Nota fiscal** LOCAL: **ALMOXARIFADO D** USUÁRIO: **vania.vmcm** **EMPENHO: 13673/2021 - 16/09/2021 / NOTA FISCAL: 369086 - 15/12/2021** FORNEC/DOADOR: **ALTERMED MATERIAL MEDICO HOSPITALAR LTDA -**
ENTRADA: **51932** OBS:

ITEM DE ESTOQUE	ITEM GENÉRICO	LOTE	VALIDADE	QTDE	VL UNIT	TOTAL
OXCARBAZEPINA 6 % SOL. ORAL 100 ML (UNIAO QUIMICA) (959)	OXCARBAMAZEPINA 6 % SOL. ORAL 100 ML (955)	2119970	30/05/2023	37 FR	29,9851351	1.109,45
OXCARBAZEPINA 6 % SOL. ORAL 100 ML (UNIAO QUIMICA) (959)	OXCARBAMAZEPINA 6 % SOL. ORAL 100 ML (955)	2042015	30/11/2022	3 FR	29,9833333	89,95
						1.199,40

DATA: **23/12/2021 11:26** TIPO: **Nota fiscal** LOCAL: **ALMOXARIFADO D** USUÁRIO: **vania.vmcm** **NOTA FISCAL CONSÓRCIO PARANÁ SAÚDE: 426872 - 10/12/2021 / LOTE CONSORCIO PARANÁ SAÚDE: 16/2021 - 23/12/2021** FORNEC/DOADOR: **GEOLAB -**
ENTRADA: **51940** OBS:

ITEM DE ESTOQUE	ITEM GENÉRICO	LOTE	VALIDADE	QTDE	VL UNIT	TOTAL
CLONAZEPAM 2,5 MG / ML FRASCO C/ 20 ML (GEOLAB) (9769)	CLONAZEPAM 2,5 MG / ML FRASCO C/ 20 ML (3730)	2115007	30/11/2023	600 FR	1,62	972,00
ANLODIPINO, BESILATO 5 MG (GEOLAB) (1431)	ANLODIPINO, BESILATO 5 MG COMP (417)	2108946	30/06/2023	210.000 CPR	0,025	5.250,00
						6.222,00

DATA: **23/12/2021 11:39** TIPO: **Nota fiscal** LOCAL: **ALMOXARIFADO D** USUÁRIO: **vania.vmcm** **NOTA FISCAL CONSÓRCIO PARANÁ SAÚDE: 192538 - 17/12/2021 / LOTE CONSORCIO PARANÁ SAÚDE: 16/2021 - 23/12/2021** FORNEC/DOADOR: **PONTAMED**
ENTRADA: **51945** OBS:

ITEM DE ESTOQUE	ITEM GENÉRICO	LOTE	VALIDADE	QTDE	VL UNIT	TOTAL
ALBENDAZOL 40 MG / ML (GEOLB) (9895)	ALBENDAZOL 40 MG / ML FRASCO (401)	2113083	30/09/2023	600 FR	0,63	378,00
CAPTOPRIL 25 MG (GEOLAB) (594)	CAPTOPRIL 25 MG COMP (442)	2111999	30/09/2023	750 CPR	0,0335067	25,13
ITRACONAZOL 100 MG (GEOLAB) (7004)	ITRACONAZOL 100 MG COMP (574)	2114825	30/11/2023	250 CAP	0,73752	184,38
						587,51

Este documento foi assinado eletronicamente por ROSIVANA [illegible] LIMA.
Para verificar as assinaturas vá ao site https://sistemas.pmfi.pr.gov.br/sidpublico/verificar e utilize o código [illegible].

DATA: **23/12/2021 11:50** TIPO: **Nota fiscal** LOCAL: **ALMOXARIFADO D** USUÁRIO: **vania.vmcm** **NOTA FISCAL CONSÓRCIO PARANÁ SAÚDE: 7645 - 20/12/2021 / LOTE CONSORCIO PARANÁ SAÚDE: 16/2021 - 23/12/2021** FORNEC/DOADOR: **RG2S PRODUTOS DE SAÚDE**
ENTRADA: **51946** OBS:

ITEM DE ESTOQUE	ITEM GENÉRICO	LOTE	VALIDADE	QTDE	VL UNIT	TOTAL
ACIDO ACETILSALICILICO 100 MG COMP (BRASTERÁPICA) (9701)	ACIDO ACETILSALICILICO 100 MG COMP (116)	012397	30/11/2023	150.000 CPR	0,0405	6.075,00
						6.075,00

Total compra: 22.953,71

DATA: **27/12/2021 09:24** TIPO: **Nota fiscal** LOCAL: **ALMOXARIFADO D** USUÁRIO: **barbara.bap** **DEMONSTRATIVO 9ª RS: 538978 - 08/12/2021** FORNEC/DOADOR: **SECRETARIA DE ESTADO DA SAUDE DO PARANA - 9ª REGIONAL DE SAUDE**
ENTRADA: **52041** OBS:

ITEM DE ESTOQUE	ITEM GENÉRICO	LOTE	VALIDADE	QTDE	VL UNIT	TOTAL
OSELTAMIVIR 75 MG (OSWALDO CRUZ) (874)	OSELTAMIVIR 75 MG CÁPSULA (714)	21020179	28/02/2022	500 CAP	4,913	2.456,50
						2.456,50

DATA: **27/12/2021 10:36** TIPO: **Nota fiscal** LOCAL: **ALMOXARIFADO D** USUÁRIO: **vania.vmcm** **NOTA FISCAL CONSÓRCIO PARANÁ SAÚDE: 725485 - 21/12/2021 / LOTE CONSORCIO PARANÁ SAÚDE: 16/2021 - 27/12/2021** FORNEC/DOADOR: **MEDILAR**
ENTRADA: **52046** OBS:

ITEM DE ESTOQUE	ITEM GENÉRICO	LOTE	VALIDADE	QTDE	VL UNIT	TOTAL
NORETISTERONA + ESTRADIOL 50 + 5 MG/ML (MABRA) (870)	NORETISTERONA + ESTRADIOL 50 + 5 MG / ML (MESIGYNA) (1012)	3NA85	30/03/2023	700 AMP	13,3333	9.333,31
						9.333,31

DATA: **27/12/2021 10:41** TIPO: **Nota fiscal** LOCAL: **ALMOXARIFADO D** USUÁRIO: **vania.vmcm** **NOTA FISCAL CONSÓRCIO PARANÁ SAÚDE: 25489 - 22/12/2021 / LOTE CONSORCIO PARANÁ SAÚDE: 10/2021 - 27/12/2021** FORNEC/DOADOR: **GOLDENPLUS**
ENTRADA: **52048** OBS:

ITEM DE ESTOQUE	ITEM GENÉRICO	LOTE	VALIDADE	QTDE	VL UNIT	TOTAL
CARVEDILOL 12,5 MG (EMS) (7961)	CARVEDILOL 12.5 MG COMP (450)	2M2232	30/08/2023	30.000 CPR	0,103	3.090,00
						3.090,00

Total compra: 14.879,81

DATA: **28/12/2021 11:13** TIPO: **Nota fiscal** LOCAL: **ALMOXARIFADO D** USUÁRIO: **vania.vmcm** **NOTA FISCAL CONSÓRCIO PARANÁ SAÚDE: 287370 - 22/12/2021 / LOTE CONSORCIO PARANÁ SAÚDE: 16/2021 - 28/12/2021** FORNEC/DOADOR: **CIRURGICA SANTA CRUZ COM. DE PRODUTOS HOSPITALARES LTDA.**
ENTRADA: **52089** OBS:

ITEM DE ESTOQUE	ITEM GENÉRICO	LOTE	VALIDADE	QTDE	VL UNIT	TOTAL
NORTRIPTILINA, CLORIDRATO 25 MG (RANBAXY) (777)	NORTRIPTILINA, CLORIDRATO 25 MG CAP (619)	DFC2537A	30/06/2024	12.000 CAP	0,2184	2.620,80
						2.620,80

Este documento foi assinado eletronicamente por ROSANA [illegible] LIMA.
Para verificar as assinaturas vá ao site https://sistemas.pmfi.pr.gov.br/sidpublico/verificar e utilize o código [illegible].

DATA: **28/12/2021 11:20** TIPO: **Nota fiscal** LOCAL: **ALMOXARIFADO D** USUÁRIO: **vania.vmcm** **NOTA FISCAL: 567596 - 21/12/2021 / LOTE CONSORCIO PARANÁ SAÚDE: 16/2021 - 28/12/2021** FORNEC/DOADOR: **UNIAO QUIMICA FARMACEUTICA NACIONAL S A**
ENTRADA: **52093** OBS:

ITEM DE ESTOQUE	ITEM GENÉRICO	LOTE	VALIDADE	QTDE	VL UNIT	TOTAL
HALOPERIDOL 2 MG / ML(UNIÃO QUIMICA) (706)	HALOPERIDOL 2 MG / ML FRASCO (553)	2130574	30/08/2023	50 FR	2,50	125,00
FENOBARBITAL 100 MG (UNIÃO QUÍMICA) (1442)	FENOBARBITAL 100 MG COMP (529)	2145464	30/10/2023	40.000 CPR	0,1175	4.700,00
						4.825,00

DATA: **28/12/2021 11:29** TIPO: **Nota fiscal** LOCAL: **ALMOXARIFADO D** USUÁRIO: **vania.vmcm** **NOTA FISCAL CONSÓRCIO PARANÁ SAÚDE: 287629 - 23/12/2021 / LOTE CONSORCIO PARANÁ SAÚDE: 16/2021 - 28/12/2021** FORNEC/DOADOR: **CIRURGICA SANTA CRUZ COM. DE PRODUTOS HOSPITALARES LTDA.**
ENTRADA: **52099** OBS:

ITEM DE ESTOQUE	ITEM GENÉRICO	LOTE	VALIDADE	QTDE	VL UNIT	TOTAL
GLICLAZIDA 30MG COMP (SUN) (9541)	GLICLAZIDA 30MG COMP (3552)	PTC2083A	30/04/2023	40.000 CPR	0,0970000	3.880,00
						3.880,00

DATA: **28/12/2021 13:40** TIPO: **Nota fiscal** LOCAL: **ALMOXARIFADO D** USUÁRIO: **vania.vmcm** **NOTA FISCAL CONSÓRCIO PARANÁ SAÚDE: 221280 - 27/12/2021 / LOTE CONSORCIO PARANÁ SAÚDE: 18/2021 - 28/12/2021** FORNEC/DOADOR: **PROMEFARMA**
ENTRADA: **52122** OBS:

ITEM DE ESTOQUE	ITEM GENÉRICO	LOTE	VALIDADE	QTDE	VL UNIT	TOTAL
AMITRIPTILINA, CLORIDRATO 25 MG (NEOQUIMICA) (1369)	AMITRIPTILINA, CLORIDRATO 25 MG COMP (410)	B21G0682	30/06/2023	30.000 CPR	0,0555	1.665,00
						1.665,00

Total compra: 12.990,80

DATA: **29/12/2021 08:16** TIPO: **Nota fiscal** LOCAL: **ALMOXARIFADO D** USUÁRIO: **barbara.bap** **DEMONSTRATIVO 9ª RS: 538978 - 08/12/2021** FORNEC/DOADOR: **SECRETARIA DE ESTADO DA SAUDE DO PARANA - 9ª REGIONAL DE SAUDE**
ENTRADA: **52145** OBS:

ITEM DE ESTOQUE	ITEM GENÉRICO	LOTE	VALIDADE	QTDE	VL UNIT	TOTAL
OSELTAMIVIR 75 MG (OSWALDO CRUZ) (874)	OSELTAMIVIR 75 MG CÁPSULA (714)	21020179	28/02/2022	500 CAP	4,913	2.456,50
						2.456,50

DATA: **29/12/2021 09:05** TIPO: **Nota fiscal** LOCAL: **ALMOXARIFADO D** USUÁRIO: **vania.vmcm** **NOTA FISCAL CONSÓRCIO PARANÁ SAÚDE: 287839 - 24/12/2021 / LOTE CONSORCIO PARANÁ SAÚDE: 16/2021 - 29/12/2021** FORNEC/DOADOR: **CIRURGICA SANTA CRUZ COM. DE PRODUTOS HOSPITALARES LTDA.**
ENTRADA: **52146** OBS:

ITEM DE ESTOQUE	ITEM GENÉRICO	LOTE	VALIDADE	QTDE	VL UNIT	TOTAL
AMIODARONA, CLORIDRATO 200 MG (RANBAXY) (9903)	AMIODARONA, CLORIDRATO 200 MG COMP (408)	DFC0510A	30/01/2023	10.000 CPR	0,34	3.400,00
						3.400,00

DATA: **29/12/2021 09:27** TIPO: **Nota fiscal** LOCAL: **ALMOXARIFADO D** USUÁRIO: **vania.vmcm** **EMPENHO: 13729/2021 - 16/09/2021 / NOTA FISCAL: 369846 - 17/12/2021** FORNEC/DOADOR: **ALTERMED MATERIAL MEDICO HOSPITALAR LTDA -**
ENTRADA: **52148** OBS:

ITEM DE ESTOQUE	ITEM GENÉRICO	LOTE	VALIDADE	QTDE	VL UNIT	TOTAL
TIZANIDINA, CLORIDRATO 2 MG (RANBAXY) (8256)	TIZANIDINA, CLORIDRATO 2 MG COMP (477)	DFC0635A	30/01/2023	30 CPR	0,5736667	17,21
						17,21

Total compra: 5.873,71

Este documento foi assinado eletronicamente por ROSIVANA [illegible] LIMA.
Para verificar as assinaturas vá ao site https://sistemas.pmfi.pr.gov.br/sidpublico/verificar e utilize o código [illegible].

RELATÓRIO DE ENTRADAS - NO PERÍODO DE: 01/01/2021 até 31/12/2021
LOCAL: ALMOXARIFADO DE MEDICAMENTOS
TIPO: Nota fiscal
Tipo do relatório: Detalhado

DATA: **30/12/2021 10:27** TIPO: **Nota fiscal** LOCAL: **ALMOXARIFADO D** USUÁRIO: **vania.vmcm** **NOTA FISCAL CONSÓRCIO PARANÁ SAÚDE: 568038 - 21/12/2021 / LOTE CONSORCIO PARANÁ SAÚDE: 16/2021 - 30/12/2021** FORNEC/DOADOR: **UNIAO QUIMICA FARMACEUTICA NACIONAL S A**
ENTRADA: **52314** OBS:

ITEM DE ESTOQUE	ITEM GENÉRICO	LOTE	VALIDADE	QTDE	VL UNIT	TOTAL
HALOPERIDOL DECANOATO 70,52 MG / ML 1 ML (UNIÃO QUÍMICA) (8936)	HALOPERIDOL DECANOATO 70.52 MG / ML AMPOLA 1 ML (557)	2143254	30/11/2023	600 AMP	4,39	2.634,00
						2.634,00

DATA: **30/12/2021 10:55** TIPO: **Nota fiscal** LOCAL: **ALMOXARIFADO D** USUÁRIO: **vania.vmcm** **EMPENHO: 16144/2021 - 25/10/2021 / NOTA FISCAL: 16886 - 21/12/2021** FORNEC/DOADOR: **ARENITO MEDICAMENTOS**
ENTRADA: **52324** OBS:

ITEM DE ESTOQUE	ITEM GENÉRICO	LOTE	VALIDADE	QTDE	VL UNIT	TOTAL
SUNMAX SENSITIVE FAMILY FPS 30 C/ 160 ML FRASCO (1349)	SUNMAX SENSITIVE FAMILY FPS 30 C/ 160 ML FRASCO (674)	2110014	30/10/2023	4 FR	104,72	418,88
						418,88

DATA: **30/12/2021 11:00** TIPO: **Nota fiscal** LOCAL: **ALMOXARIFADO D** USUÁRIO: **vania.vmcm** **EMPENHO: 13676/2021 - 30/12/2021 / NOTA FISCAL: 16887 - 21/12/2021** FORNEC/DOADOR: **ARENITO MEDICAMENTOS**
ENTRADA: **52327** OBS:

ITEM DE ESTOQUE	ITEM GENÉRICO	LOTE	VALIDADE	QTDE	VL UNIT	TOTAL
SUNMAX SENSITIVE FAMILY FPS 30 C/ 160 ML FRASCO (1349)	SUNMAX SENSITIVE FAMILY FPS 30 C/ 160 ML FRASCO (674)	2110014	30/10/2023	4 FR	104,72	418,88
						418,88

Total compra: 3.471,76

Total período: 7.652.672,41

Este documento foi assinado eletronicamente por ROSANA EVANGELISTA DA SILVA LIMA.
Para verificar as assinaturas vá ao site https://sistemas.pmfi.pr.gov.br/sidpublico/verificar e utilize o código 00ZM0316-2B5B-4B40-BA3E-0A5E0E0A5E0E.

PREFEITURA MUNICIPAL DE FOZ DO IGUAÇU

Estado do Paraná

www.pmfi.pr.gov.br

MEMORANDO INTERNO		
Emitente:	SMSA / DIES / DVFAR / DIVISÃO DE ATENÇÃO FARMACÊUTICA - CAF	**Data:** 28/09/2021
Destinatário:	FUNDO MUNICIPAL DE SAÚDE / DVCLO - CREDENCIAMENTO E DEMANDAS JUDICIAIS; SMSA / DIES / DVFAR - DIVISÃO DE ATENÇÃO FARMACÊUTICA; SMSA / DIES / DVFAR / DIVISÃO DE ATENÇÃO FARMACÊUTICA - CAF; Vicente Rodrigues Soares Junior.	**Número:** 35500/2021
Assunto:	R: TERMO DE REFERÊNCIA PARA COMPRA DIRETA DE MEDICAMENTO RMS 4505	

Prezado,

Solicitamos abertura de processo de compra direta para aquisição de?

- Fletop loção para pernas e pés frasco com 200mL;

Devido a necessidade deste item para atendimento de demanda judicial em nome de Vilmar José Martins.

Segue em anexo termo de referência referente a demanda.

Atenciosamente,

O(s) nome(s) indicado(s) para assinatura:
Barbara Alana Pereira

Este documento foi assinado eletronicamente por [illegible].
Para verificar as assinaturas vá ao site https://sistemas.pmfi.pr.gov.br/rp/sidpublico/verificar e utilize o código [illegible].

PROTOCOLO DE ASSINATURA(S)

Tipo: **MEMORANDO INTERNO**

Número: **35.500/2021**

Assunto: **R: TERMO DE REFERÊNCIA PARA COMPRA DIRETA DE MEDICAMENTO RMS 4505**

O documento acima foi proposto para assinatura eletrônica na plataforma **SID** de assinaturas.
Para verificar as assinaturas clique no link:
https://sistemas.pmfi.pr.gov.br/rp/sidpublico/verificar?codigo=c3e2fbef-32d6-41ee-b0d2-25e550756420&cpf=00957560940
e utilize o código abaixo para verificar se este documento é válido.

Código para verificação:
c3e2fbef-32d6-41ee-b0d2-25e550756420

Hash do Documento

CC3676879336C4887E490A2C39D6AB9EFC202DF55FDAD8CBB7CE52372C3A5B35

O(s) nome(s) indicado(s) para assinatura, bem como seu(s) status em 21/02/2022 é(são) :

Barbara Alana Pereira (Signatário) - CPF: 00957560940 em 28/09/2021 14:02:36 - OK
Tipo: Assinatura Eletrônica

A ASSINATURA ELETRÔNICA DESTE DOCUMENTO ESTÁ AMPARADA PELO:

DECRETO Nº 28.900, DE 20 DE JANEIRO DE 2021.

LEI Nº 4536 , DE 4 DE SETEMBRO DE 2017.

Autoriza a utilização do meio eletrônico para a gestão dos processos administrativos e de documentos de arquivo, produzidos nos termos das Leis nºs 3.971, de 17 de abril de 2012 e 4.057, de 19 de dezembro de 2012, no âmbito dos órgãos da Administração Pública Direta, Autárquica e Fundacional do Município de Foz do Iguaçu.

Este documento foi assinado eletronicamente por [illegible] LIMA.
Para verificar as assinaturas vá ao site https://sistemas.pmfi.pr.gov.br/rp/sidpublico/verificar e utilize o código [illegible].

TERMO DE REFERÊNCIA

1.0 OBJETO:

Tem como objeto aquisição do insumo para saúde Fletop locação para pernas e pés frasco com 200mL por meio de compra direta, devido à necessidade deste item para atendimento de demanda judicial emergencial, na qual tem paciente necessita por indicação para tratamento de insuficiência venosa crônica em membros inferiores.

2.0 JUSTIFICATIVA

Necessidade de aquisição do medicamento em caráter emergencial para atendimento de demanda judicial em benefício de Vilmar José Martins (Autos nº. 3992-91.8.16.0030 da 2ª Vara da Fazenda Pública da Comarca de Foz do Iguaçu)

Faz-se necessária a aquisição por dispensa de licitação, para agilidade de atendimento da demanda judicial sem causar prejuízos ao paciente que necessita da medicação para tratamento crônico, receita médica em anexo.

Ainda, de acordo com o Art. 24º da Lei nº 8.666, de 21 de junho de 1993, é dispensável a licitação “nos casos de emergência ou de calamidade pública, quando caracterizada urgência de atendimento de situação que possa ocasionar prejuízo ou comprometer a segurança de pessoas, obras, serviços, equipamentos e outros bens, públicos ou particulares, e somente para os bens necessários ao atendimento da situação emergencial ou calamitosa e para as parcelas de obras e serviços que possam ser concluídas no prazo máximo de 180 (cento e oitenta) dias consecutivos e ininterruptos, contados da ocorrência da emergência ou calamidade, vedada a prorrogação dos respectivos contratos” (Brasil, 1993).

Diante do exposto, solicitamos a aquisição de:

- Fletop loção para pernas e pés frasco com 200mL

Este documento foi assinado eletronicamente por [illegible]
Para verificar as assinaturas vá ao site https://sistemas.pmfi.pr.gov.br/sigad/validarDocumento e utilize o código [illegible]

3.0 DOS PREÇOS MÁXIMOS E QUANTIDADES

3.1 O valor total da aquisição é de **R$ 281,94 (duzentos e oitenta e um reais e noventa e quatro centavos).**

3.2 Todos os custos/despesas oriundos do objeto da presente aquisição serão suportados pelo licitante vencedor.

3.3 O preço foi baseado em cotações solicitadas a fornecedores que comercializam os produtos. As cotações foram enviadas por e-mail. Obtivemos o retorno positivo de apenas três empresas que atendem nossa região, as demais com quem entramos em contato não trabalham com o item ou não o possuem para atendimento rápido da demanda (e-mails em anexo ao termo).

4.0 LOCAL E CONDIÇÕES DE ENTREGA:

4.1 CAF – Central de Abastecimento Farmacêutico

Avenida Juscelino Kubischek, n° 3287, Vila Paraguaia. CEP:85864-000
Fone: (45) 3308-2180
Farmacêutica Responsável: Bárbara Alana Pereira

4.2 No ato da entrega será exigida a nota fiscal

5.0 DO RECEBIMENTO

5.1 O bem ou prestação de serviço deverá ser executado em conformidade com a Nota de Empenho e os termos do edital e/ou Termo de Referência.

5.2 A nota fiscal deverá ser contempladas em nome da **PREFEITURA MUNICIPAL DE FOZ DO IGUAÇU** sob **CNPJ: 76.206.606/0001- 40.**

5.3 Todos os bens fornecidos ou serviços prestados serão conferidos no momento da entrega, e se a quantidade e/ou qualidade dos mesmos não corresponder às especificações exigidas, a remessa apresentada será devolvida para substituição ou adequações, no prazo máximo de 03 (três) dias úteis, sem prejuízo da aplicação das penalidades cabíveis.

5.4 O insumo deverá ser entregue **em até 10 dias** após o recebimento do empenho, acompanhado de nota fiscal distinta, ou seja, de acordo com a Nota de Empenho, constando o número do edital, o bem ou serviço, o valor unitário, a quantidade, o valor total e o local da entrega, além das demais exigências legais.

5.5 Cada fornecimento/serviço somente será considerado concluído mediante a emissão de termo de recebimento definitivo. O recebimento do insumo no CAF da

Este documento foi assinado eletronicamente por [illegible]
Para verificar as assinaturas vá ao site https://sistemas.pmfi.pr.gov.br/signatarios/autenticar e utilize o código [illegible]

Prefeitura Municipal de Foz do Iguaçu será em caráter provisório. O aceite definitivo, com a liberação da Nota Fiscal para pagamento, está condicionado ao atendimento das exigências contidas no presente Termo de Referência e/ ou Edital.

6.0 DOTAÇÃO ORCAMENTÁRIA

6.1 O pagamento será efetuado no prazo de 30 (trinta) dias após a entrega do objeto licitado, mediante apresentação da Nota Fiscal/Fatura devidamente atestada (certificada) pelo órgão responsável, as despesas decorrentes desta licitação correrão por conta das dotações orçamentárias.

Dotação funcional / Natureza da despesa	Fonte*	Projeto atividade
10.01.10.303.0580.2096.339091	1000	Manutenção e Ampliação das Atividades da Assistência Farmacêutica
*Fontes atuais e outras fontes que possivelmente vierem a substituí-las		

6.2 O pagamento será efetuado após a comprovação de que o fornecedor/prestador de serviços se encontra em dia com suas obrigações, mediante as **certidões negativas de débitos anexadas a nota fiscal no ato da entrega do medicamento.**

6.3 Constatando o recebedor qualquer divergência ou irregularidade na Nota Fiscal, esta será devolvida à licitante para as devidas correções.

Este documento foi assinado eletronicamente por
Para verificar as assinaturas vá ao site https://

DE ESPECIALIDADES MEDICAS NOSSA SENHORA APARECIDA

Rua AVENIDA MORENITAS, Nº 2047 - CEP: 85855190
PORTO MEIRA, FOZ DO IGUAÇU-PR
Telefone:

RECEITUÁRIO COMUM

1ª VIA - RETENÇÃO NA FARMÁCIA

IDENTIFICAÇÃO DO EMITENTE Receita: **1917895**

SERGIO PACHECO DE OLIVEIRA CRM-PR 35970
Rua AVENIDA MORENITAS, Nº 2047 - PORTO MEIRA - CEP: 85855190
Telefone:

PACIENTE

VILMAR JOSE MARTINS
Avenida SURUBI, 279 | FOZ DO IGUAÇU - PR
(45) 99921-8231

MEDICAMENTO(S)

Via: **DERMATOLÓGICA**

1) FLETOP CREME 2 FR
, A CADA 12 HORAS

Foz do Iguaçu, 13 de setembro de 2021

SERGIO PACHECO DE OLIVEIRA
Médico em cirurgia vascular
CRM-PR 35970

** Medicamentos que fazem parte do programa farmácia popular

A autenticidade deste documento pode ser verificada em **https://rpsaude.pmfi.pr.gov.br/rp/saudepublico/receita**
Informando o número **1917895** e código de segurança **MDUT**

Este documento foi assinado digitalmente por [illegible] LIMA.
Para verificar as assinaturas vá ao site https://sistemas.pmfi.pr.gov.br/rp/sidpublico/verificar e utilize o código [illegible]

CENTRO DE ESPECIALIDADES MEDICAS NOSSA SENHORA APARECIDA

Rua AVENIDA MORENITAS, Nº 2047 - CEP: 85855190
PORTO MEIRA, FOZ DO IGUAÇU-PR
Telefone:

RECEITUÁRIO COMUM

2ª VIA - ORIENTAÇÃO AO PACIENTE

IDENTIFICAÇÃO DO EMITENTE Receita: **1917895**

SERGIO PACHECO DE OLIVEIRA CRM-PR 35970
Rua AVENIDA MORENITAS, Nº 2047 - PORTO MEIRA - CEP: 85855190
Telefone:

PACIENTE

VILMAR JOSE MARTINS
Avenida SURUBI, 279 | FOZ DO IGUAÇU - PR
(45) 99921-8231

MEDICAMENTO(S)

Via: **DERMATOLÓGICA**

1) FLETOP CREME 2 FR
, A CADA 12 HORAS

Foz do Iguaçu, 13 de setembro de 2021

SERGIO PACHECO DE OLIVEIRA
Médico em cirurgia vascular
CRM-PR 35970

** Medicamentos que fazem parte do programa farmácia popular

A autenticidade deste documento pode ser verificada em **https://rpsaude.pmfi.pr.gov.br/rp/saudepublico/receita**
Informando o número **1917895** e código de segurança **MDUT**

FARMA A

Farmácia Farma A comércio de medicamentos LTDA

CNPJ 05.268.184/0001-99

Av: Silvio Américo Sasdeli, 2349

CEP: 85869-580

Jd: Lancaster- Foz do Iguaçu-PR

Telefone: (45)3524-7000 (45)3524-4040

Prefeitura de Foz do Iguaçu

CNPJ 76.206.606/0001-40

ORÇAMENTO

PRODUTO	VALOR UNITÁRIO
Fletop loção hidratante fr 200ml	R$49,43

Foz do Iguaçu, 24 de setembro de 2021

Att Arlene Pessoa

Este documento foi assinado eletronicamente por [illegible] LIMA.
Para verificar as assinaturas vá ao site https://sistemas.pmfi.pr.gov.br/rp/sidpublico/verificar e utilize o código [illegible].

Farmácias
PREÇO JUSTO
A REDE DO SEU CORAÇÃO!

Orçamento

Prefeitura municipal de Foz do Iguaçu CNPJ 76.206.606.0001 40

6 - Fletop Loção 200ML = R$ 46,99 cada unidade.

Total do Pedido: R$ 281,94

Gabriel Fernandes Bozz
Farmacêutico
CRF/PR: 35242

Gabriel
FARMACÊUTICO RESPONSÁVEL

28/09/2021
DATA

FARMÁCIA PANCIER E AMBONI LTDA - CNPJ 02.042.206/0001-00

(45) 99948-0029 | AV.BRASIL, 65 - CENTRO FOZ DO IGUAÇU - PR. 85851-000 | PREÇO JUSTO REDE | WWW.FARMACIAPRECOJUSTO.COM.BR

Este documento foi assinado eletronicamente por [illegible] LIMA.
Para verificar as assinaturas vá ao site https://sistemas.pmfi.pr.gov.br/rp/sidpublico/verificar e utilize o código [illegible].

Dima´s farma

Farmácia MDC Ltda.
R. Belarmino de Mendonça,
211 – centro - 85851-100
Foz do Iguaçu – PR
CNPJ 036332200001-40
Inscrição Estadual 9020354000
Tel.: 3523-8000

Foz do Iguaçu 27 de Setembro de 2021

Apresentamos abaixo o nosso preço conforme solicitado

Produtos	Preço Unit.
FLETOP LOCAO 200 ML	49,98 cada

DIMA'S FARMA
FONE 3523-8000

Dima`s Farma

CNPJ
03.633.220/0001-40
FARMÁCIA MDC LTDA
Rua Belarmino de Mendonça, 211
Centro - CEP 85851-100
Foz do Iguacu - PR

Este documento foi assinado eletronicamente por [illegible] LIMA.
Para verificar as assinaturas vá ao site https://sistemas.pmfi.pr.gov.br/rp/sidpublico/verificar e utilize o código [illegible].

Prefeitura Municipal de Foz do Iguaçu
— ESTADO DO PARANÁ —
SECRETARIA MUNICIPAL DA SAÚDE

LISTA DE COMPOSIÇÃO DE PREÇO DE ITEM PARA ATENDIMENTO DE DEMANDA JUDICIAL - 2021

ITEM	CÓD. ÍTEM GIIG	DESCRIÇÃO	UNIDADE	QUANTIDADE A COMPRAR	COTAÇÃO UNITÁRIA FARMA A	COTAÇÃO UNITÁRIA PREÇO JUSTO	COTAÇÃO UNITÁRIA DIMA'S FARMA
1	109607	Fletop, loção para pernas e pés 200mL (JUDICIAL/MP)	Frasco	6	R$ 49,4300	R$ 46,9900	R$ 49,9800

ITEM	CÓD. ÍTEM GIIG	COTAÇÃO MAIS VANTAJOSA	UNIDADE	QUANTIDADE A COMPRAR	COTAÇÃO UNITÁRIA PREÇO JUSTO	TOTAL
1	109607	Fletop, loção para pernas e pés 200mL (JUDICIAL/MP)	Frasco	6	R$ 46,9900	R$ 281,9400
					TOTAL	**R$ 281,9400**

Este documento foi assinado eletronicamente por [illegible] LIMA.
Para verificar as assinaturas vá ao site https://sistemas.pmfi.pr.gov.br/rp/sidpublico/verificar e utilize o código [illegible].

FUNDO MUNICIPAL DE SAÚDE

CNPJ: 10573693000165

PC, GETULIO VARGAS, Nº 280 - CENTRO FOZ DO IGUAÇU - PR

CEP:85851340

http://www.pmfi.pr.gov.br - pmfi@pmfi.pr.gov.br

REQUISIÇÃO DE MATERIAL E/OU SERVIÇOS - RMS Nº 4505 / 2021

ÓRGÃO	UNIDADE
10 SECRETARIA MUNICIPAL DA SAÚDE	01 FUNDO MUNICIPAL DE SAÚDE

Projeto / Atividade : 2096 - MANUTENÇÃO E AMPLIAÇÃO DAS ATIVIDADES DA ASSISTÊNCIA FARMACÊUTICA

Desdobramento: SENTENÇAS DIVERSAS

Órgão	Unidade	Função	Sub-Função	Programa	Projeto Atividade	Categoria Econômic	Grupo de Despesa	Modalidade de Aplicação	Elemento Despesa	Fonte	Desdobra-mento
10	01	10	303	0580	2096	3	3	90	91	1.000	9901

ITEM	ESPECIFICAÇÃO	UNIDADE	QUANT.	VLR. UNITÁRIO	VLR. TOTAL
109607	Fletop, loção para pernas e pés 200mL (JUDICIAL/MP)	Frasco	6,00	46,990	281,94
				TOTAL	281,94

SETOR COMPRAS : 1-Departamento de Compras (Central)

RECURSOS : BB C/C 78.560-1-RECURSOS LIVRES DA SAÚDE

JUSTIFICATIVA : Aquisição de medicamento para atendimento de demanda judicial do município, referente à Autos nº 3992-91.2019.8.16.0030 da 2º Vara da Fazenda Pública da Comarca de Foz do Iguaçu. Compra emergencial para 06 meses.

DECLARAÇÃO DO ORDENADOR DE DESPESA	GABINETE DO PREFEITO
Autorizo a aquisição do(s) Materiais/Serviços, qualificados acima. FOZ DO IGUAÇU-PR,27 de setembro de 2021	( ) DEFERIDO ( ) INDEFERIDO ROSA MARIA JERONYMO LIMA Secretária Municipal da Saúde / /

Este documento foi assinado eletronicamente por ROSA MARIA JERONYMO LIMA.
Para verificar as assinaturas vá ao site https://sistemas.pmfi.pr.gov.br/rp/sidpublico/verificar e utilize o código [redacted].

PROTOCOLO DE ASSINATURA(S)

Tipo: **TERMO DE REFERÊNCIA**

Número: **12/2021**

Assunto: **TERMO DE REFERÊNCIA PARA COMPRA DIRETA DE MEDICAMENTO RMS 4505**

O documento acima foi proposto para assinatura eletrônica na plataforma **SID** de assinaturas.
Para verificar as assinaturas clique no link:
https://sistemas.pmfi.pr.gov.br/rp/sidpublico/verificar?codigo=48a0dbd9-ff4b-46df-b49f-44ca9787f2c6&cpf=02028330970
e utilize o código abaixo para verificar se este documento é válido.

Código para verificação:
48a0dbd9-ff4b-46df-b49f-44ca9787f2c6

Hash do Documento

256A6D8436225D9D9042C0E10F51E82613E5BBEC899C79C52382CCDEF6C23E1A

O(s) nome(s) indicado(s) para assinatura, bem como seu(s) status em 21/02/2022 é(são) :

Flávia Aparecida Barbosa Rastelli Hartog (Signatário) - CPF: 02028330970 em 28/09/2021 11:53:31 - OK
Tipo: Assinatura Eletrônica

ADEMIR FERREIRA DE SOUZA (Signatário) - CPF: 30832667900 em 28/09/2021 12:00:14 - OK
Tipo: Assinatura Eletrônica

ROSA MARIA JERONYMO LIMA (Signatário) - CPF: 42448620482 em 28/09/2021 12:11:02 - OK
Tipo: Assinatura Eletrônica

A ASSINATURA ELETRÔNICA DESTE DOCUMENTO ESTÁ AMPARADA PELO:

DECRETO Nº 28.900, DE 20 DE JANEIRO DE 2021.

LEI Nº 4536 , DE 4 DE SETEMBRO DE 2017.

Autoriza a utilização do meio eletrônico para a gestão dos processos administrativos e de documentos de arquivo, produzidos nos termos das Leis nºs 3.971, de 17 de abril de 2012 e 4.057, de 19 de dezembro de 2012, no âmbito dos órgãos da Administração Pública Direta, Autárquica e Fundacional do Município de Foz do Iguaçu.

Este documento foi assinado eletronicamente por ROSA MARIA JERONYMO LIMA.
Para verificar as assinaturas vá ao site https://sistemas.pmfi.pr.gov.br/rp/sidpublico/verificar e utilize o código 48a0dbd9-ff4b-46df-b49f-44ca9787f2c6.

TERMO DE REFERÊNCIA

1.0 OBJETO:

Tem como objeto aquisição do medicamento Latanoprost + Timolol, maleato 2,5 mL solução oftálmica devido ao não atendimento do itens nos últimos três pregões eletrônicos realizados, tendo ficado deserto no PE 115/20 e no PE 160/20 e fracassado no PE 017/21, e diante da necessidade deste item para atendimento de demanda judicial, na qual tem paciente necessita por indicação para tratamento de redução de pressão intraocular em tratamento de Glaucoma.

2.0 JUSTIFICATIVA

Nos últimos três processos licitatórios (PE 115/20; PE 160/20 e PE 017/21) esse item ficou frustrados devido as empresas não conseguirem apresentar propostas que alcançassem os valores de referência constantes nos referidos editais (atas em anexo), ocorrendo assim à necessidade de aquisição por dispensa de licitação, visto novo processo licitatório ser moroso, podendo resultar no mesmo fim que os anteriores, e a medicação a ser adquirida serem de caráter emergencial, para atender a demanda judicial do Município de Foz do Iguaçu.

Ainda, de acordo com o Art. 24º da Lei nº 8.666, de 21 de junho de 1993, é dispensável a licitação “nos casos de emergência ou de calamidade pública, quando caracterizada urgência de atendimento de situação que possa ocasionar prejuízo ou comprometer a segurança de pessoas, obras, serviços, equipamentos e outros bens, públicos ou particulares, e somente para os bens necessários ao atendimento da situação emergencial ou calamitosa e para as parcelas de obras e serviços que possam ser concluídas no prazo máximo de 180 (cento e oitenta) dias consecutivos e ininterruptos, contados da ocorrência da emergência ou calamidade, vedada a prorrogação dos respectivos contratos” (Brasil, 1993).

Diante do exposto, solicitamos a aquisição de:

- Latanoprost + Timolol, maleato 2,5 mL solução oftálmica

Este documento foi assinado eletronicamente por [illegible]
Para verificar as assinaturas vá ao site https://sistemas.pmfi.pr.gov.br/signatarios/verifica e utilize o código [illegible]

3.0 DOS PREÇOS MÁXIMOS E QUANTIDADES

3.1 O valor total da aquisição é de **R$ 359,94** (**trezentos e cinquenta e nove reais e noventa e quatro centavos).**

3.2 Todos os custos/despesas oriundos do objeto da presente aquisição serão suportados pelo licitante vencedor.

3.3 O preço foi baseado em cotações solicitadas a fornecedores que comercializam os produtos. As cotações foram enviadas por e-mail. Por tratar-se de um item de caráter específico para fracionamento de doses em serviços de saúde obtivemos o retorno de apenas quatro empresas que atendem nossa região.

4.0 LOCAL E CONDIÇÕES DE ENTREGA:

4.1 CAF – Central de Abastecimento Farmacêutico

Avenida Juscelino Kubischek, n° 3287, Vila Paraguaia. CEP:85864-000
Fone: (45) 3308-2180
Farmacêutica Responsável: Laiz Mangini Cicchelero

4.2 No ato da entrega será exigida a nota fiscal

5.0 DO RECEBIMENTO

5.1 O bem ou prestação de serviço deverá ser executado em conformidade com a Nota de Empenho e os termos do edital e/ou Termo de Referência.

5.2 A nota fiscal deverá ser contempladas em nome da **PREFEITURA MUNICIPAL DE FOZ DO IGUAÇU** sob **CNPJ: 76.206.606/0001- 40.**

5.3 Todos os bens fornecidos ou serviços prestados serão conferidos no momento da entrega, e se a quantidade e/ou qualidade dos mesmos não corresponder às especificações exigidas, a remessa apresentada será devolvida para substituição ou adequações, no prazo máximo de 03 (três) dias úteis, sem prejuízo da aplicação das penalidades cabíveis.

5.4 O insumo deverá ser entregue **em até 15 dias** após o recebimento do empenho, acompanhado de nota fiscal distinta, ou seja, de acordo com a Nota de Empenho, constando o número do edital, o bem ou serviço, o valor unitário, a quantidade, o valor total e o local da entrega, além das demais exigências legais.

5.5 Cada fornecimento/serviço somente será considerado concluído mediante a emissão de termo de recebimento definitivo. O recebimento do insumo no CAF da

Este documento foi assinado eletronicamente por [illegible]
Para verificar as assinaturas vá ao site https://sistemas.pmfi.pr.gov.br/sgp/autenticar.jsp e utilize o código [illegible]

Prefeitura Municipal de Foz do Iguaçu será em caráter provisório. O aceite definitivo, com a liberação da Nota Fiscal para pagamento, está condicionado ao atendimento das exigências contidas no presente Termo de Referência e/ ou Edital.

6.0 DOTAÇÃO ORCAMENTÁRIA

6.1 O pagamento será efetuado no prazo de 30 (trinta) dias após a entrega do objeto licitado, mediante apresentação da Nota Fiscal/Fatura devidamente atestada (certificada) pelo órgão responsável, as despesas decorrentes desta licitação correrão por conta das dotações orçamentárias.

Dotação funcional / Natureza da despesa	Fonte*	Projeto atividade
10.01.10.303.0580.2096.339032	1000	Manutenção e Ampliação das Atividades da Assistência Farmacêutica
*Fontes atuais e outras fontes que possivelmente vierem a substituí-las		

6.2 O pagamento será efetuado após a comprovação de que o fornecedor/prestador de serviços se encontra em dia com suas obrigações, mediante as **certidões negativas de débitos anexadas a nota fiscal no ato da entrega do medicamento.**

6.3 Constatando o recebedor qualquer divergência ou irregularidade na Nota Fiscal, esta será devolvida à licitante para as devidas correções.

Este documento foi assinado eletronicamente por [illegible]
Para verificar as assinaturas vá ao site https://sistemas.pmfi.pr.gov.br/sigad/validarDocumento e utilize o código [illegible]

ATA DA SESSÃO PÚBLICA DO PREGÃO

Dependência: MUNICIPIO DE FOZ DO IGUACU - PREFEITURA MUNICIPAL DE FOZ DO IGUACU - (PR)

Licitação: (Ano: 2020/ MUNICIPIO DE FOZ DO IGUACU / Nº Processo: 40.458/2020)

às 09:31:05 horas do dia 10/09/2020 no endereço PRACA GETULIO VARGAS - 280, bairro CENTRO, da cidade de FOZ DO IGUACU - PR, reuniram-se o Pregoeiro da disputa Sr(a). DIRLEI GLOVIS SCHULZ, e a respectiva Equipe de Apoio, designado pelo ato de nomeação, para realização da Sessão Pública de Licitação do Pregão Nº Processo: 40.458/2020 - 2020/115/2020 que tem por objeto Seleção de propostas com intenção de registrar preços para futura aquisição de medicamentos e itens para a saúde com o propósito de atender os usuários SUS da Rede Municipal de Saúde de Foz do Iguaçu e mandados judiciais, para um período de 12 (doze) meses.

Abertas as propostas, foram apresentados os seguintes preços:

Lote (1) - Aquisição de medicamentos e itens para a saúde

Não foram apresentadas propostas para este lote da licitação

Lote (2) - Aquisição de medicamentos e itens para a saúde.

Data-Hora	Fornecedor	Proposta
09/09/2020 08:13:02:707	LICIMED - DISTRIB DE MEDICAM CORRELATOS E PROD MED	R$ 2.891,00
09/09/2020 16:47:28:488	MCW PRODUTOS MEDICOS E HOSPITALARES LTDA	R$ 2.100,00

Lote (3) - Aquisição de medicamentos e itens para a saúde.

Data-Hora	Fornecedor	Proposta
08/09/2020 15:05:51:010	PRATI DONADUZZI & CIA LTDA	R$ 6.300,00
02/09/2020 16:29:29:138	CENTERMEDI COMERCIO DE PRODUTOS HOSPITARES LTDA	R$ 7.500,00
09/09/2020 16:47:28:488	MCW PRODUTOS MEDICOS E HOSPITALARES LTDA	R$ 6.318,00
09/09/2020 17:56:10:405	MEDILAR IMPORTACAO E DISTRIBUICAO PRODUTOS MEDICO	R$ 50.115,00
09/09/2020 15:39:35:353	INOVAMED HOSPITALAR LTDA	R$ 15.000,00
09/09/2020 17:54:57:471	CIMED INDUSTRIA DE MEDICAMENTOS LTDA	R$ 6.000,00
09/09/2020 15:29:02:447	FLYMED COMERCIO DE PRODUTOS HOSPITALARES LTDA - ME	R$ 9.000,00
09/09/2020 17:42:38:430	GENESIO A MENDES & CIA LTDA	R$ 12.000,00

Lote (4) - Aquisição de medicamentos e itens para a saúde.

Data-Hora	Fornecedor	Proposta

Este documento foi assinado eletronicamente por [illegible] LIMA.
Para verificar as assinaturas vá ao site https://sistemas.pmfi.pr.gov.br/rp/sidpublico/verificar e utilize o código [illegible].

02/09/2020 09:40:40:311	DIMASTER - COMERCIO DE PRODUTOS HOSPITALARES LTDA	R$ 96.000,00
02/09/2020 16:29:29:138	CENTERMEDI COMERCIO DE PRODUTOS HOSPITARES LTDA	R$ 52.800,00
09/09/2020 17:07:41:266	STOCK MED PRODUTOS MEDICO-HOSPITALARES LTDA	R$ 43.200,00
09/09/2020 20:05:33:957	PROMEFARMA MEDICAMENTOS E PRODUTOS HOSPITALARES LT	R$ 60.000,00
09/09/2020 16:46:41:316	COMERCIAL CIRURGICA RIOCLARENSE LTDA	R$ 50.400,00

Lote (5) - Aquisição de medicamentos e itens para a saúde.

Data-Hora	Fornecedor	Proposta
02/09/2020 16:29:29:138	CENTERMEDI COMERCIO DE PRODUTOS HOSPITARES LTDA	R$ 15.770,00

Lote (6) - Aquisição de medicamentos e itens para a saúde.

Data-Hora	Fornecedor	Proposta
02/09/2020 16:30:09:784	CENTERMEDI COMERCIO DE PRODUTOS HOSPITARES LTDA	R$ 2.080,00
09/09/2020 20:04:55:812	PROMEFARMA MEDICAMENTOS E PRODUTOS HOSPITALARES LT	R$ 2.118,12

Lote (7) - Aquisição de medicamentos e itens para a saúde.

Data-Hora	Fornecedor	Proposta
02/09/2020 09:41:42:343	DIMASTER - COMERCIO DE PRODUTOS HOSPITALARES LTDA	R$ 6.900,00
02/09/2020 16:30:09:784	CENTERMEDI COMERCIO DE PRODUTOS HOSPITARES LTDA	R$ 5.290,00
09/09/2020 17:08:48:672	STOCK MED PRODUTOS MEDICO-HOSPITALARES LTDA	R$ 4.565,50
09/09/2020 17:22:35:448	MEDILAR IMPORTACAO E DISTRIBUICAO PRODUTOS MEDICO	R$ 5.060,00
09/09/2020 20:04:55:812	PROMEFARMA MEDICAMENTOS E PRODUTOS HOSPITALARES LT	R$ 4.565,50
09/09/2020 16:46:57:431	COMERCIAL CIRURGICA RIOCLARENSE LTDA	R$ 6.900,00
09/09/2020 15:39:35:353	INOVAMED HOSPITALAR LTDA	R$ 4.255,00
08/09/2020 17:59:30:996	RG2S DISTRIBUIDORA DE MEDICAMENTOS LTDA	R$ 4.565,50

Lote (8) - Aquisição de medicamentos e itens para a saúde.

Data-Hora	Fornecedor	Proposta
09/09/2020 17:37:48:653	SOMA/PR COMERCIO DE PRODUTOS HOSPITALARES LTDA	R$ 3.219,75
08/09/2020 17:59:30:996	RG2S DISTRIBUIDORA DE MEDICAMENTOS LTDA	R$ 3.219,75

Lote (9) - Aquisição de medicamentos e itens para a saúde.

Data-Hora	Fornecedor	Proposta
09/09/2020 15:39:35:353	INOVAMED HOSPITALAR LTDA	R$ 1.025,00

Lote (10) - Aquisição de medicamentos e itens para a saúde.

Data-Hora	Fornecedor	Proposta

Este documento foi assinado eletronicamente por [illegible] LIMA.
Para verificar as assinaturas vá ao site https://sistemas.pmfi.pr.gov.br/rp/sidpublico/verificar e utilize o código [illegible].

09/09/2020 17:20:52:017	AGLON COMERCIO E REPRESENTACOES LTDA	R$ 240.000,00
02/09/2020 09:41:42:343	DIMASTER - COMERCIO DE PRODUTOS HOSPITALARES LTDA	R$ 180.000,00
09/09/2020 17:22:35:448	MEDILAR IMPORTACAO E DISTRIBUICAO PRODUTOS MEDICO	R$ 91.020,00
09/09/2020 20:04:55:812	PROMEFARMA MEDICAMENTOS E PRODUTOS HOSPITALARES LT	R$ 148.800,00
09/09/2020 18:02:43:958	DIMEVA DISTRIBUIDORA E IMPORTADORA LTDA - EPP	R$ 246.000,00
09/09/2020 15:39:35:353	INOVAMED HOSPITALAR LTDA	R$ 180.000,00

Lote (11) - Aquisição de medicamentos e itens para a saúde.

Data-Hora	Fornecedor	Proposta
08/09/2020 15:06:36:899	PRATI DONADUZZI & CIA LTDA	R$ 16.000,00
02/09/2020 09:43:56:661	DIMASTER - COMERCIO DE PRODUTOS HOSPITALARES LTDA	R$ 20.000,00
02/09/2020 16:30:52:643	CENTERMEDI COMERCIO DE PRODUTOS HOSPITARES LTDA	R$ 17.600,00
09/09/2020 17:23:43:243	MEDILAR IMPORTACAO E DISTRIBUICAO PRODUTOS MEDICO	R$ 54.120,00
09/09/2020 16:47:29:991	COMERCIAL CIRURGICA RIOCLARENSE LTDA	R$ 19.200,00
09/09/2020 15:39:35:353	INOVAMED HOSPITALAR LTDA	R$ 20.400,00

Lote (12) - Aquisição de medicamentos e itens para a saúde.

Data-Hora	Fornecedor	Proposta
02/09/2020 16:30:52:643	CENTERMEDI COMERCIO DE PRODUTOS HOSPITARES LTDA	R$ 8.960,00
09/09/2020 20:06:45:878	PROMEFARMA MEDICAMENTOS E PRODUTOS HOSPITALARES LT	R$ 12.000,00
09/09/2020 16:47:29:991	COMERCIAL CIRURGICA RIOCLARENSE LTDA	R$ 11.000,00

Lote (13) - Aquisição de medicamentos e itens para a saúde.

Não foram apresentadas propostas para este lote da licitação

Lote (14) - Aquisição de medicamentos e itens para a saúde.

Data-Hora	Fornecedor	Proposta
09/09/2020 16:50:34:693	MCW PRODUTOS MEDICOS E HOSPITALARES LTDA	R$ 22.400,00

Lote (15) - Aquisição de medicamentos e itens para a saúde.

Data-Hora	Fornecedor	Proposta
08/09/2020 15:06:36:899	PRATI DONADUZZI & CIA LTDA	R$ 10.100,00
02/09/2020 09:43:56:661	DIMASTER - COMERCIO DE PRODUTOS HOSPITALARES LTDA	R$ 15.000,00
02/09/2020 16:30:52:643	CENTERMEDI COMERCIO DE PRODUTOS HOSPITARES LTDA	R$ 13.300,00
09/09/2020 17:23:43:243	MEDILAR IMPORTACAO E DISTRIBUICAO PRODUTOS MEDICO	R$ 10.191,00
09/09/2020 15:40:17:267	INOVAMED HOSPITALAR LTDA	R$ 10.100,00
09/09/2020 14:55:43:083	AS3 HOSPITALAR LTDA	R$ 17.936,00

Este documento foi assinado eletronicamente por [illegible] LIMA.
Para verificar as assinaturas vá ao site https://sistemas.pmfi.pr.gov.br/rp/sidpublico/verificar e utilize o código [illegible].

Lote (16) - Aquisição de medicamentos e itens para a saúde.

Data-Hora	Fornecedor	Proposta
08/09/2020 15:07:42:781	PRATI DONADUZZI & CIA LTDA	R$ 4.164,00
02/09/2020 09:45:35:728	DIMASTER - COMERCIO DE PRODUTOS HOSPITALARES LTDA	R$ 7.200,00
02/09/2020 16:33:18:578	CENTERMEDI COMERCIO DE PRODUTOS HOSPITARES LTDA	R$ 5.388,00
09/09/2020 15:40:17:267	INOVAMED HOSPITALAR LTDA	R$ 4.080,00

Lote (17) - Aquisição de medicamentos e itens para a saúde.

Data-Hora	Fornecedor	Proposta
02/09/2020 09:45:35:728	DIMASTER - COMERCIO DE PRODUTOS HOSPITALARES LTDA	R$ 1.260,00
02/09/2020 16:33:18:578	CENTERMEDI COMERCIO DE PRODUTOS HOSPITARES LTDA	R$ 1.050,00
09/09/2020 17:56:47:513	ALTERMED MATERIAL MEDICO HOSPITALAR LTDA	R$ 846,72
09/09/2020 17:25:54:090	MEDILAR IMPORTACAO E DISTRIBUICAO PRODUTOS MEDICO	R$ 846,72
09/09/2020 20:08:29:053	PROMEFARMA MEDICAMENTOS E PRODUTOS HOSPITALARES LT	R$ 1.050,00
09/09/2020 18:06:16:204	DIMEVA DISTRIBUIDORA E IMPORTADORA LTDA - EPP	R$ 966,00
09/09/2020 15:40:17:267	INOVAMED HOSPITALAR LTDA	R$ 840,00
09/09/2020 17:43:46:795	GENESIO A MENDES & CIA LTDA	R$ 4.158,00

Lote (18) - Aquisição de medicamentos e itens para a saúde.

Data-Hora	Fornecedor	Proposta
08/09/2020 15:07:42:781	PRATI DONADUZZI & CIA LTDA	R$ 17.250,00
02/09/2020 09:45:35:728	DIMASTER - COMERCIO DE PRODUTOS HOSPITALARES LTDA	R$ 20.700,00
09/09/2020 17:25:54:090	MEDILAR IMPORTACAO E DISTRIBUICAO PRODUTOS MEDICO	R$ 30.130,00
09/09/2020 15:40:17:267	INOVAMED HOSPITALAR LTDA	R$ 21.850,00
09/09/2020 15:30:49:732	FLYMED COMERCIO DE PRODUTOS HOSPITALARES LTDA - ME	R$ 19.550,00

Lote (19) - Aquisição de medicamentos e itens para a saúde.

Data-Hora	Fornecedor	Proposta
08/09/2020 15:07:42:781	PRATI DONADUZZI & CIA LTDA	R$ 17.820,00
02/09/2020 09:45:35:728	DIMASTER - COMERCIO DE PRODUTOS HOSPITALARES LTDA	R$ 23.100,00
09/09/2020 17:25:54:090	MEDILAR IMPORTACAO E DISTRIBUICAO PRODUTOS MEDICO	R$ 47.625,60
09/09/2020 15:40:17:267	INOVAMED HOSPITALAR LTDA	R$ 23.100,00
09/09/2020 15:30:49:732	FLYMED COMERCIO DE PRODUTOS HOSPITALARES LTDA - ME	R$ 21.120,00

Lote (20) - Aquisição de medicamentos e itens para a saúde.

Data-Hora	Fornecedor	Proposta

Este documento foi assinado eletronicamente por [illegible] LIMA.
Para verificar as assinaturas vá ao site https://sistemas.pmfi.pr.gov.br/rp/sidpublico/verificar e utilize o código [illegible].

02/09/2020 09:45:35:728	DIMASTER - COMERCIO DE PRODUTOS HOSPITALARES LTDA	R$ 37.500,00
02/09/2020 16:33:18:578	CENTERMEDI COMERCIO DE PRODUTOS HOSPITARES LTDA	R$ 24.150,00
09/09/2020 17:56:47:513	ALTERMED MATERIAL MEDICO HOSPITALAR LTDA	R$ 24.424,50
09/09/2020 17:25:54:090	MEDILAR IMPORTACAO E DISTRIBUICAO PRODUTOS MEDICO	R$ 34.230,00
09/09/2020 20:08:29:053	PROMEFARMA MEDICAMENTOS E PRODUTOS HOSPITALARES LT	R$ 30.000,00
08/09/2020 18:01:38:730	RG2S DISTRIBUIDORA DE MEDICAMENTOS LTDA	R$ 24.424,50

Lote (21) - Aquisição de medicamentos e itens para a saúde.

Data-Hora	Fornecedor	Proposta
02/09/2020 09:46:57:725	DIMASTER - COMERCIO DE PRODUTOS HOSPITALARES LTDA	R$ 75.000,00
02/09/2020 16:34:50:200	CENTERMEDI COMERCIO DE PRODUTOS HOSPITARES LTDA	R$ 50.400,00
09/09/2020 17:27:29:847	MEDILAR IMPORTACAO E DISTRIBUICAO PRODUTOS MEDICO	R$ 82.230,00
09/09/2020 20:10:15:248	PROMEFARMA MEDICAMENTOS E PRODUTOS HOSPITALARES LT	R$ 72.000,00

Lote (22) - Aquisição de medicamentos e itens para a saúde.

Data-Hora	Fornecedor	Proposta
02/09/2020 16:34:50:200	CENTERMEDI COMERCIO DE PRODUTOS HOSPITARES LTDA	R$ 3.465,00
09/09/2020 15:40:17:267	INOVAMED HOSPITALAR LTDA	R$ 3.150,00

Lote (23) - Aquisição de medicamentos e itens para a saúde.

Data-Hora	Fornecedor	Proposta
09/09/2020 17:56:47:513	ALTERMED MATERIAL MEDICO HOSPITALAR LTDA	R$ 2.042,20
09/09/2020 20:10:15:248	PROMEFARMA MEDICAMENTOS E PRODUTOS HOSPITALARES LT	R$ 2.041,20

Lote (24) - Aquisição de medicamentos e itens para a saúde.

Data-Hora	Fornecedor	Proposta
02/09/2020 09:46:57:725	DIMASTER - COMERCIO DE PRODUTOS HOSPITALARES LTDA	R$ 81.000,00
02/09/2020 16:34:50:200	CENTERMEDI COMERCIO DE PRODUTOS HOSPITARES LTDA	R$ 63.000,00
09/09/2020 17:27:29:847	MEDILAR IMPORTACAO E DISTRIBUICAO PRODUTOS MEDICO	R$ 102.240,00
09/09/2020 20:10:15:248	PROMEFARMA MEDICAMENTOS E PRODUTOS HOSPITALARES LT	R$ 63.000,00
09/09/2020 16:47:57:093	COMERCIAL CIRURGICA RIOCLARENSE LTDA	R$ 76.500,00
09/09/2020 15:40:17:267	INOVAMED HOSPITALAR LTDA	R$ 90.000,00

Lote (25) - Aquisição de medicamentos e itens para a saúde.

Data-Hora	Fornecedor	Proposta

Este documento foi assinado eletronicamente por [illegible] LIMA.
Para verificar as assinaturas vá ao site https://sistemas.pmfi.pr.gov.br/rp/sidpublico/verificar e utilize o código [illegible].

09/09/2020 17:56:47:513	ALTERMED MATERIAL MEDICO HOSPITALAR LTDA	R$ 3.477,96
09/09/2020 16:52:00:057	MCW PRODUTOS MEDICOS E HOSPITALARES LTDA	R$ 4.500,00
08/09/2020 15:38:53:847	F&F DISTRIBUIDORA DE MEDICAMENTOS LTDA	R$ 3.474,00
09/09/2020 14:57:08:469	AS3 HOSPITALAR LTDA	R$ 4.550,40

Lote (26) - Aquisição de medicamentos e itens para a saúde.

Data-Hora	Fornecedor	Proposta
04/09/2020 08:35:49:625	CRISTALIA PRODUTOS QUIMICOS FARMACEUTICOS LTDA.	R$ 240.000,00
02/09/2020 16:35:45:778	CENTERMEDI COMERCIO DE PRODUTOS HOSPITARES LTDA	R$ 216.000,00

Lote (27) - Aquisição de medicamentos e itens para a saúde.

Data-Hora	Fornecedor	Proposta
02/09/2020 09:49:32:692	DIMASTER - COMERCIO DE PRODUTOS HOSPITALARES LTDA	R$ 528.000,00
09/09/2020 13:55:41:481	CIAMED - DISTRIBUIDORA DE MEDICAMENTOS LTDA	R$ 196.389,60
09/09/2020 17:29:23:638	MEDILAR IMPORTACAO E DISTRIBUICAO PRODUTOS MEDICO	R$ 196.389,60
09/09/2020 20:11:30:648	PROMEFARMA MEDICAMENTOS E PRODUTOS HOSPITALARES LT	R$ 264.000,00

Lote (28) - Aquisição de medicamentos e itens para a saúde.

Data-Hora	Fornecedor	Proposta
02/09/2020 16:35:45:778	CENTERMEDI COMERCIO DE PRODUTOS HOSPITARES LTDA	R$ 185.300,00
09/09/2020 17:29:23:638	MEDILAR IMPORTACAO E DISTRIBUICAO PRODUTOS MEDICO	R$ 95.948,85
09/09/2020 20:11:30:648	PROMEFARMA MEDICAMENTOS E PRODUTOS HOSPITALARES LT	R$ 119.000,00
09/09/2020 18:08:42:372	DIMEVA DISTRIBUIDORA E IMPORTADORA LTDA - EPP	R$ 187.000,00
08/09/2020 18:04:03:093	RG2S DISTRIBUIDORA DE MEDICAMENTOS LTDA	R$ 95.948,85

Lote (29) - Aquisição de medicamentos e itens para a saúde.

Data-Hora	Fornecedor	Proposta
08/09/2020 15:08:32:758	PRATI DONADUZZI & CIA LTDA	R$ 25.411,80
02/09/2020 09:49:32:692	DIMASTER - COMERCIO DE PRODUTOS HOSPITALARES LTDA	R$ 42.000,00
02/09/2020 16:35:45:778	CENTERMEDI COMERCIO DE PRODUTOS HOSPITARES LTDA	R$ 27.720,00
09/09/2020 16:59:54:379	MCW PRODUTOS MEDICOS E HOSPITALARES LTDA	R$ 42.000,00
09/09/2020 17:29:23:638	MEDILAR IMPORTACAO E DISTRIBUICAO PRODUTOS MEDICO	R$ 69.258,00
09/09/2020 18:08:42:372	DIMEVA DISTRIBUIDORA E IMPORTADORA LTDA - EPP	R$ 48.000,00
09/09/2020 17:54:44:549	CIMED INDUSTRIA DE MEDICAMENTOS LTDA	R$ 25.200,00
10/09/2020 07:59:07:634	F&F DISTRIBUIDORA DE MEDICAMENTOS LTDA	R$ 25.411,80

Lote (30) - Aquisição de medicamentos e itens para a saúde.

Este documento foi assinado eletronicamente por [illegible] LIMA.
Para verificar as assinaturas vá ao site https://sistemas.pmfi.pr.gov.br/rp/sidpublico/verificar e utilize o código [illegible].

Data-Hora	Fornecedor	Proposta
08/09/2020 15:08:32:758	PRATI DONADUZZI & CIA LTDA	R$ 35.700,00
02/09/2020 09:49:32:692	DIMASTER - COMERCIO DE PRODUTOS HOSPITALARES LTDA	R$ 35.700,00
09/09/2020 15:17:46:358	MED CENTER COMERCIAL LTDA	R$ 35.878,50
02/09/2020 16:35:45:778	CENTERMEDI COMERCIO DE PRODUTOS HOSPITARES LTDA	R$ 28.665,00
09/09/2020 16:59:54:379	MCW PRODUTOS MEDICOS E HOSPITALARES LTDA	R$ 52.500,00
09/09/2020 17:29:23:638	MEDILAR IMPORTACAO E DISTRIBUICAO PRODUTOS MEDICO	R$ 78.092,70
09/09/2020 17:54:44:549	CIMED INDUSTRIA DE MEDICAMENTOS LTDA	R$ 34.650,00
08/09/2020 18:04:03:093	RG2S DISTRIBUIDORA DE MEDICAMENTOS LTDA	R$ 35.878,50

Lote (31) - Aquisição de medicamentos e itens para a saúde.

Data-Hora	Fornecedor	Proposta
08/09/2020 15:09:27:200	PRATI DONADUZZI & CIA LTDA	R$ 29.600,00
02/09/2020 09:51:10:531	DIMASTER - COMERCIO DE PRODUTOS HOSPITALARES LTDA	R$ 60.000,00
02/09/2020 16:37:14:005	CENTERMEDI COMERCIO DE PRODUTOS HOSPITARES LTDA	R$ 53.000,00
09/09/2020 17:10:34:545	STOCK MED PRODUTOS MEDICO-HOSPITALARES LTDA	R$ 50.000,00
09/09/2020 17:31:14:406	MEDILAR IMPORTACAO E DISTRIBUICAO PRODUTOS MEDICO	R$ 110.660,00
09/09/2020 15:32:11:175	FLYMED COMERCIO DE PRODUTOS HOSPITALARES LTDA - ME	R$ 54.000,00

Lote (32) - Aquisição de medicamentos e itens para a saúde.

Data-Hora	Fornecedor	Proposta
09/09/2020 16:43:56:726	PONTAMED FARMACEUTICA LTDA	R$ 9.942,08
02/09/2020 16:37:14:005	CENTERMEDI COMERCIO DE PRODUTOS HOSPITARES LTDA	R$ 11.200,00

Lote (33) - Aquisição de medicamentos e itens para a saúde.

Data-Hora	Fornecedor	Proposta
02/09/2020 09:51:10:531	DIMASTER - COMERCIO DE PRODUTOS HOSPITALARES LTDA	R$ 43.500,00
02/09/2020 16:37:14:005	CENTERMEDI COMERCIO DE PRODUTOS HOSPITARES LTDA	R$ 34.800,00
09/09/2020 17:31:14:406	MEDILAR IMPORTACAO E DISTRIBUICAO PRODUTOS MEDICO	R$ 837.027,00
09/09/2020 15:39:29:554	INOVAMED HOSPITALAR LTDA	R$ 27.840,00

Lote (34) - Aquisição de medicamentos e itens para a saúde.

Data-Hora	Fornecedor	Proposta
08/09/2020 15:09:27:200	PRATI DONADUZZI & CIA LTDA	R$ 25.600,00
02/09/2020 09:51:10:531	DIMASTER - COMERCIO DE PRODUTOS HOSPITALARES LTDA	R$ 32.000,00
09/09/2020 15:39:29:554	INOVAMED HOSPITALAR LTDA	R$ 31.680,00

Este documento foi assinado eletronicamente por [illegible] LIMA.
Para verificar as assinaturas vá ao site https://sistemas.pmfi.pr.gov.br/rp/sidpublico/verificar e utilize o código [illegible].

Lote (35) - Aquisição de medicamentos e itens para a saúde.

Não foram apresentadas propostas para este lote da licitação

Lote (36) - Aquisição de medicamentos e itens para a saúde.

Data-Hora	Fornecedor	Proposta
02/09/2020 09:52:17:643	DIMASTER - COMERCIO DE PRODUTOS HOSPITALARES LTDA	R$ 20.000,00
02/09/2020 16:39:38:796	CENTERMEDI COMERCIO DE PRODUTOS HOSPITARES LTDA	R$ 13.250,00
09/09/2020 15:39:29:554	INOVAMED HOSPITALAR LTDA	R$ 15.500,00

Lote (37) - Aquisição de medicamentos e itens para a saúde.

Data-Hora	Fornecedor	Proposta
02/09/2020 16:39:38:796	CENTERMEDI COMERCIO DE PRODUTOS HOSPITARES LTDA	R$ 350,00
09/09/2020 17:01:14:098	MCW PRODUTOS MEDICOS E HOSPITALARES LTDA	R$ 180,00
09/09/2020 20:12:35:386	PROMEFARMA MEDICAMENTOS E PRODUTOS HOSPITALARES LT	R$ 118,40

Lote (38) - Aquisição de medicamentos e itens para a saúde.

Data-Hora	Fornecedor	Proposta
09/09/2020 16:44:57:047	PONTAMED FARMACEUTICA LTDA	R$ 7.656,60

Lote (39) - Aquisição de medicamentos e itens para a saúde.

Data-Hora	Fornecedor	Proposta
09/09/2020 16:44:57:047	PONTAMED FARMACEUTICA LTDA	R$ 6.060,81
09/09/2020 17:56:11:906	ALTERMED MATERIAL MEDICO HOSPITALAR LTDA	R$ 6.060,81

Lote (40) - Aquisição de medicamentos e itens para a saúde.

Data-Hora	Fornecedor	Proposta
09/09/2020 17:38:33:272	SOMA/PR COMERCIO DE PRODUTOS HOSPITALARES LTDA	R$ 59.092,56
02/09/2020 09:52:17:643	DIMASTER - COMERCIO DE PRODUTOS HOSPITALARES LTDA	R$ 82.080,00
09/09/2020 16:44:57:047	PONTAMED FARMACEUTICA LTDA	R$ 59.092,56
09/09/2020 18:10:13:120	DIMEVA DISTRIBUIDORA E IMPORTADORA LTDA - EPP	R$ 110.880,00

Lote (41) - Aquisição de medicamentos e itens para a saúde.

Data-Hora	Fornecedor	Proposta
09/09/2020 17:39:09:562	SOMA/PR COMERCIO DE PRODUTOS HOSPITALARES LTDA	R$ 21.144,50
02/09/2020 09:53:00:822	DIMASTER - COMERCIO DE PRODUTOS HOSPITALARES LTDA	R$ 25.090,00
09/09/2020 16:45:29:672	PONTAMED FARMACEUTICA LTDA	R$ 21.144,50

Lote (42) - Aquisição de medicamentos e itens para a saúde.

Este documento foi assinado eletronicamente por [illegible] LIMA.
Para verificar as assinaturas vá ao site https://sistemas.pmfi.pr.gov.br/rp/sidpublico/verificar e utilize o código [illegible].

Data-Hora	Fornecedor	Proposta
09/09/2020 15:38:21:088	A.D. DAMINELLI - EIRELI - ME	R$ 1.033,98

Lote (43) - Aquisição de medicamentos e itens para a saúde.

Data-Hora	Fornecedor	Proposta
09/09/2020 17:56:11:906	ALTERMED MATERIAL MEDICO HOSPITALAR LTDA	R$ 371,10

Lote (44) - Aquisição de medicamentos e itens para a saúde.

Não foram apresentadas propostas para este lote da licitação

Lote (45) - Aquisição de medicamentos e itens para a saúde.

Data-Hora	Fornecedor	Proposta
04/09/2020 08:36:19:866	CRISTALIA PRODUTOS QUIMICOS FARMACEUTICOS LTDA.	R$ 84.000,00
02/09/2020 09:53:00:822	DIMASTER - COMERCIO DE PRODUTOS HOSPITALARES LTDA	R$ 86.000,00
02/09/2020 16:40:06:531	CENTERMEDI COMERCIO DE PRODUTOS HOSPITARES LTDA	R$ 88.400,00
09/09/2020 17:32:01:840	MEDILAR IMPORTACAO E DISTRIBUICAO PRODUTOS MEDICO	R$ 72.760,00

Lote (46) - Aquisição de medicamentos e itens para a saúde.

Data-Hora	Fornecedor	Proposta
04/09/2020 08:37:18:492	CRISTALIA PRODUTOS QUIMICOS FARMACEUTICOS LTDA.	R$ 386,00

Lote (47) - Aquisição de medicamentos e itens para a saúde.

Data-Hora	Fornecedor	Proposta
09/09/2020 16:46:11:818	PONTAMED FARMACEUTICA LTDA	R$ 69.674,00
09/09/2020 16:48:31:594	COMERCIAL CIRURGICA RIOCLARENSE LTDA	R$ 137.500,00
09/09/2020 15:29:37:966	CONQUISTA DISTRIBUIDORA DE MEDICAMENT E PROD HOSPI	R$ 69.850,00
09/09/2020 15:40:24:463	INOVAMED HOSPITALAR LTDA	R$ 170.500,00
08/09/2020 10:25:45:251	UNIAO QUIMICA FARMACEUTICA NACIONAL S.A.	R$ 69.300,00
09/09/2020 14:58:02:976	AS3 HOSPITALAR LTDA	R$ 79.200,00

Lote (48) - Aquisição de medicamentos e itens para a saúde.

Data-Hora	Fornecedor	Proposta
02/09/2020 09:54:37:220	DIMASTER - COMERCIO DE PRODUTOS HOSPITALARES LTDA	R$ 500,00
02/09/2020 16:40:52:766	CENTERMEDI COMERCIO DE PRODUTOS HOSPITARES LTDA	R$ 350,00
09/09/2020 15:40:24:463	INOVAMED HOSPITALAR LTDA	R$ 340,00

Lote (49) - Aquisição de medicamentos e itens para a saúde.

Data-Hora	Fornecedor	Proposta

Este documento foi assinado eletronicamente por [illegible] LIMA.
Para verificar as assinaturas vá ao site https://sistemas.pmfi.pr.gov.br/rp/sidpublico/verificar e utilize o código [illegible].

04/09/2020 08:37:18:492	CRISTALIA PRODUTOS QUIMICOS FARMACEUTICOS LTDA.	R$ 460.000,00
02/09/2020 09:54:37:220	DIMASTER - COMERCIO DE PRODUTOS HOSPITALARES LTDA	R$ 230.000,00
09/09/2020 16:46:11:818	PONTAMED FARMACEUTICA LTDA	R$ 114.724,00
02/09/2020 16:40:52:766	CENTERMEDI COMERCIO DE PRODUTOS HOSPITARES LTDA	R$ 294.400,00

Lote (50) - Aquisição de medicamentos e itens para a saúde.

Data-Hora	Fornecedor	Proposta
02/09/2020 09:54:37:220	DIMASTER - COMERCIO DE PRODUTOS HOSPITALARES LTDA	R$ 23.500,00
02/09/2020 16:40:52:766	CENTERMEDI COMERCIO DE PRODUTOS HOSPITARES LTDA	R$ 23.800,00
09/09/2020 20:15:20:945	PROMEFARMA MEDICAMENTOS E PRODUTOS HOSPITALARES LT	R$ 30.000,00
09/09/2020 16:48:31:594	COMERCIAL CIRURGICA RIOCLARENSE LTDA	R$ 20.200,00
09/09/2020 14:35:31:132	MULTIFARMA COMERCIO E REPRESENTACOES LTDA.	R$ 23.546,00
09/09/2020 18:11:26:752	DIMEVA DISTRIBUIDORA E IMPORTADORA LTDA - EPP	R$ 34.000,00
08/09/2020 10:25:45:251	UNIAO QUIMICA FARMACEUTICA NACIONAL S.A.	R$ 18.100,00

Lote (51) - Aquisição de medicamentos e itens para a saúde.

Data-Hora	Fornecedor	Proposta
09/09/2020 17:41:09:995	SOMA/PR COMERCIO DE PRODUTOS HOSPITALARES LTDA	R$ 22.183,20
02/09/2020 16:41:33:213	CENTERMEDI COMERCIO DE PRODUTOS HOSPITARES LTDA	R$ 10.452,00
09/09/2020 17:56:52:902	ALTERMED MATERIAL MEDICO HOSPITALAR LTDA	R$ 22.183,20
09/09/2020 17:13:08:537	STOCK MED PRODUTOS MEDICO-HOSPITALARES LTDA	R$ 22.183,20
09/09/2020 17:33:19:613	MEDILAR IMPORTACAO E DISTRIBUICAO PRODUTOS MEDICO	R$ 22.183,20
09/09/2020 20:16:12:389	PROMEFARMA MEDICAMENTOS E PRODUTOS HOSPITALARES LT	R$ 21.840,00
09/09/2020 17:40:37:119	GEORGINI PRODUTOS HOSPITALARES EIRELI	R$ 21.840,00
09/09/2020 16:48:48:746	COMERCIAL CIRURGICA RIOCLARENSE LTDA	R$ 19.500,00
09/09/2020 17:27:58:522	ART VITA DISTRIBUIDORA DE MEDICAMENTOS E ALIMENTOS	R$ 29.120,00
09/09/2020 15:40:24:463	INOVAMED HOSPITALAR LTDA	R$ 95.160,00
08/09/2020 17:18:02:132	ANGULAR PRODUTOS PARA SAUDE LTDA - ME	R$ 22.183,20

Lote (52) - Aquisição de medicamentos e itens para a saúde.

Data-Hora	Fornecedor	Proposta
09/09/2020 17:41:09:995	SOMA/PR COMERCIO DE PRODUTOS HOSPITALARES LTDA	R$ 29.904,00
02/09/2020 10:09:14:176	DIMASTER - COMERCIO DE PRODUTOS HOSPITALARES LTDA	R$ 50.400,00
02/09/2020 16:41:33:213	CENTERMEDI COMERCIO DE PRODUTOS HOSPITARES LTDA	R$ 29.120,00
09/09/2020 17:33:19:613	MEDILAR IMPORTACAO E DISTRIBUICAO PRODUTOS MEDICO	R$ 41.160,00

Este documento foi assinado eletronicamente por [illegible] LIMA.
Para verificar as assinaturas vá ao site https://sistemas.pmfi.pr.gov.br/rp/sidpublico/verificar e utilize o código [illegible].

09/09/2020 20:16:12:389	PROMEFARMA MEDICAMENTOS E PRODUTOS HOSPITALARES LT	R$ 33.600,00
09/09/2020 17:40:37:119	GEORGINI PRODUTOS HOSPITALARES EIRELI	R$ 28.000,00
09/09/2020 16:48:48:746	COMERCIAL CIRURGICA RIOCLARENSE LTDA	R$ 42.000,00
09/09/2020 15:40:24:463	INOVAMED HOSPITALAR LTDA	R$ 27.720,00
10/09/2020 08:57:23:114	GRAZIELA VELANI ABUFARES COMERCIO DE MEDICAMENTOS	R$ 29.400,00

Lote (53) - Aquisição de medicamentos e itens para a saúde.

Data-Hora	Fornecedor	Proposta
09/09/2020 18:13:39:055	DIMEVA DISTRIBUIDORA E IMPORTADORA LTDA - EPP	R$ 163.800,00

Lote (54) - Aquisição de medicamentos e itens para a saúde.

Data-Hora	Fornecedor	Proposta
02/09/2020 10:09:14:176	DIMASTER - COMERCIO DE PRODUTOS HOSPITALARES LTDA	R$ 52.900,00
09/09/2020 15:45:36:377	ATONS DO BRASIL DISTRIBUIDORA DE PRODUTOS HOSPITAL	R$ 554.300,00
09/09/2020 18:13:39:055	DIMEVA DISTRIBUIDORA E IMPORTADORA LTDA - EPP	R$ 29.900,00
09/09/2020 15:40:24:463	INOVAMED HOSPITALAR LTDA	R$ 46.000,00
08/09/2020 15:39:22:177	F&F DISTRIBUIDORA DE MEDICAMENTOS LTDA	R$ 25.967,00
08/09/2020 18:05:35:545	RG2S DISTRIBUIDORA DE MEDICAMENTOS LTDA	R$ 25.967,00

Lote (55) - Aquisição de medicamentos e itens para a saúde.

Data-Hora	Fornecedor	Proposta
09/09/2020 15:45:36:377	ATONS DO BRASIL DISTRIBUIDORA DE PRODUTOS HOSPITAL	R$ 487.800,00
09/09/2020 18:13:39:055	DIMEVA DISTRIBUIDORA E IMPORTADORA LTDA - EPP	R$ 39.600,00

Lote (56) - Aquisição de medicamentos e itens para a saúde.

Data-Hora	Fornecedor	Proposta
02/09/2020 10:10:40:006	DIMASTER - COMERCIO DE PRODUTOS HOSPITALARES LTDA	R$ 29.900,00
09/09/2020 15:49:49:334	ATONS DO BRASIL DISTRIBUIDORA DE PRODUTOS HOSPITAL	R$ 250.900,00
09/09/2020 15:40:24:463	INOVAMED HOSPITALAR LTDA	R$ 27.300,00
08/09/2020 15:43:27:134	F&F DISTRIBUIDORA DE MEDICAMENTOS LTDA	R$ 11.440,00
08/09/2020 18:08:19:830	RG2S DISTRIBUIDORA DE MEDICAMENTOS LTDA	R$ 11.440,00

Lote (57) - Aquisição de medicamentos e itens para a saúde.

Data-Hora	Fornecedor	Proposta
02/09/2020 10:10:40:006	DIMASTER - COMERCIO DE PRODUTOS HOSPITALARES LTDA	R$ 59.800,00
09/09/2020 17:56:52:902	ALTERMED MATERIAL MEDICO HOSPITALAR LTDA	R$ 75.868,00
09/09/2020 15:49:49:334	ATONS DO BRASIL DISTRIBUIDORA DE PRODUTOS HOSPITAL	R$ 564.200,00
09/09/2020 18:15:59:714	DIMEVA DISTRIBUIDORA E IMPORTADORA LTDA - EPP	R$ 75.868,00

Este documento foi assinado eletronicamente por [illegible] LIMA.
Para verificar as assinaturas vá ao site https://sistemas.pmfi.pr.gov.br/rp/sidpublico/verificar e utilize o código [illegible].

09/09/2020 15:39:01:055	INOVAMED HOSPITALAR LTDA	R$ 75.400,00
08/09/2020 15:43:27:134	F&F DISTRIBUIDORA DE MEDICAMENTOS LTDA	R$ 39.000,00
08/09/2020 18:08:19:830	RG2S DISTRIBUIDORA DE MEDICAMENTOS LTDA	R$ 75.868,00

Lote (58) - Aquisição de medicamentos e itens para a saúde.

Data-Hora	Fornecedor	Proposta
09/09/2020 14:23:45:199	LABORATORIO TEUTO BRASILEIRO S/A	R$ 160.000,00
02/09/2020 10:10:40:006	DIMASTER - COMERCIO DE PRODUTOS HOSPITALARES LTDA	R$ 256.000,00
02/09/2020 16:42:29:011	CENTERMEDI COMERCIO DE PRODUTOS HOSPITARES LTDA	R$ 223.360,00
09/09/2020 16:42:28:134	ANTIBIOTICOS DO BRASIL LTDA	R$ 166.400,00
09/09/2020 18:15:59:714	DIMEVA DISTRIBUIDORA E IMPORTADORA LTDA - EPP	R$ 320.000,00

Lote (59) - Aquisição de medicamentos e itens para a saúde.

Data-Hora	Fornecedor	Proposta
02/09/2020 10:10:40:006	DIMASTER - COMERCIO DE PRODUTOS HOSPITALARES LTDA	R$ 78.000,00
02/09/2020 16:42:29:011	CENTERMEDI COMERCIO DE PRODUTOS HOSPITARES LTDA	R$ 54.340,00
09/09/2020 16:42:28:134	ANTIBIOTICOS DO BRASIL LTDA	R$ 93.600,00
08/09/2020 10:28:48:489	UNIAO QUIMICA FARMACEUTICA NACIONAL S.A.	R$ 39.260,00

Lote (60) - Aquisição de medicamentos e itens para a saúde.

Data-Hora	Fornecedor	Proposta
09/09/2020 16:47:14:375	PONTAMED FARMACEUTICA LTDA	R$ 39.385,50
09/09/2020 17:02:28:777	MCW PRODUTOS MEDICOS E HOSPITALARES LTDA	R$ 39.385,50
09/09/2020 16:42:28:134	ANTIBIOTICOS DO BRASIL LTDA	R$ 28.350,00

Lote (61) - Aquisição de medicamentos e itens para a saúde.

Data-Hora	Fornecedor	Proposta
09/09/2020 08:18:54:106	LICIMED - DISTRIB DE MEDICAM CORRELATOS E PROD MED	R$ 250.000,00
02/09/2020 10:12:07:895	DIMASTER - COMERCIO DE PRODUTOS HOSPITALARES LTDA	R$ 300.000,00
09/09/2020 16:47:42:260	PONTAMED FARMACEUTICA LTDA	R$ 85.475,00
02/09/2020 16:43:40:529	CENTERMEDI COMERCIO DE PRODUTOS HOSPITARES LTDA	R$ 240.000,00
09/09/2020 17:04:28:098	MCW PRODUTOS MEDICOS E HOSPITALARES LTDA	R$ 150.000,00
09/09/2020 17:35:28:866	MEDILAR IMPORTACAO E DISTRIBUICAO PRODUTOS MEDICO	R$ 377.384,00
09/09/2020 17:40:23:358	GEORGINI PRODUTOS HOSPITALARES EIRELI	R$ 85.400,00
09/09/2020 16:43:43:417	ANTIBIOTICOS DO BRASIL LTDA	R$ 85.400,00
09/09/2020 15:39:01:055	INOVAMED HOSPITALAR LTDA	R$ 163.000,00

Lote (62) - Aquisição de medicamentos e itens para a saúde.

Data-Hora	Fornecedor	Proposta

Este documento foi assinado eletronicamente por [illegible] LIMA.
Para verificar as assinaturas vá ao site https://sistemas.pmfi.pr.gov.br/rp/sidpublico/verificar e utilize o código [illegible].

09/09/2020 08:18:54:106	LICIMED - DISTRIB DE MEDICAM CORRELATOS E PROD MED	R$ 6.000,00
09/09/2020 18:18:18:571	DIMEVA DISTRIBUIDORA E IMPORTADORA LTDA - EPP	R$ 6.800,00
08/09/2020 15:43:57:697	F&F DISTRIBUIDORA DE MEDICAMENTOS LTDA	R$ 3.304,00

Lote (63) - Aquisição de medicamentos e itens para a saúde.

Data-Hora	Fornecedor	Proposta
08/09/2020 15:10:11:644	PRATI DONADUZZI & CIA LTDA	R$ 5.757,00
02/09/2020 10:12:07:895	DIMASTER - COMERCIO DE PRODUTOS HOSPITALARES LTDA	R$ 9.000,00
02/09/2020 16:43:40:529	CENTERMEDI COMERCIO DE PRODUTOS HOSPITARES LTDA	R$ 7.560,00
09/09/2020 17:35:28:866	MEDILAR IMPORTACAO E DISTRIBUICAO PRODUTOS MEDICO	R$ 16.095,00
09/09/2020 15:39:01:055	INOVAMED HOSPITALAR LTDA	R$ 11.700,00

Lote (64) - Aquisição de medicamentos e itens para a saúde.

Data-Hora	Fornecedor	Proposta
09/09/2020 17:41:50:353	SOMA/PR COMERCIO DE PRODUTOS HOSPITALARES LTDA	R$ 28.579,00
02/09/2020 10:12:07:895	DIMASTER - COMERCIO DE PRODUTOS HOSPITALARES LTDA	R$ 50.000,00
02/09/2020 16:43:40:529	CENTERMEDI COMERCIO DE PRODUTOS HOSPITARES LTDA	R$ 43.400,00
09/09/2020 17:04:28:098	MCW PRODUTOS MEDICOS E HOSPITALARES LTDA	R$ 39.000,00
09/09/2020 17:35:28:866	MEDILAR IMPORTACAO E DISTRIBUICAO PRODUTOS MEDICO	R$ 28.579,00
09/09/2020 16:49:06:474	COMERCIAL CIRURGICA RIOCLARENSE LTDA	R$ 39.500,00
08/09/2020 10:29:55:102	UNIAO QUIMICA FARMACEUTICA NACIONAL S.A.	R$ 28.500,00

Lote (65) - Aquisição de medicamentos e itens para a saúde.

Data-Hora	Fornecedor	Proposta
09/09/2020 17:55:56:653	ALTERMED MATERIAL MEDICO HOSPITALAR LTDA	R$ 2.739,15
09/09/2020 20:17:05:823	PROMEFARMA MEDICAMENTOS E PRODUTOS HOSPITALARES LT	R$ 2.395,00

Lote (66) - Aquisição de medicamentos e itens para a saúde.

Data-Hora	Fornecedor	Proposta
09/09/2020 08:22:11:046	LICIMED - DISTRIB DE MEDICAM CORRELATOS E PROD MED	R$ 13.600,00
02/09/2020 16:45:03:997	CENTERMEDI COMERCIO DE PRODUTOS HOSPITARES LTDA	R$ 2.144,00
09/09/2020 17:36:41:742	MEDILAR IMPORTACAO E DISTRIBUICAO PRODUTOS MEDICO	R$ 20.281,60
09/09/2020 18:19:56:111	DIMEVA DISTRIBUIDORA E IMPORTADORA LTDA - EPP	R$ 2.347,20
09/09/2020 15:39:01:055	INOVAMED HOSPITALAR LTDA	R$ 3.200,00
08/09/2020 15:44:37:483	F&F DISTRIBUIDORA DE MEDICAMENTOS LTDA	R$ 2.336,00

Lote (67) - Aquisição de medicamentos e itens para a saúde.

Este documento foi assinado eletronicamente por [illegible] LIMA.
Para verificar as assinaturas vá ao site https://sistemas.pmfi.pr.gov.br/rp/sidpublico/verificar e utilize o código [illegible].

Data-Hora	Fornecedor	Proposta
09/09/2020 08:22:11:046	LICIMED - DISTRIB DE MEDICAM CORRELATOS E PROD MED	R$ 4.500,00
02/09/2020 16:45:03:997	CENTERMEDI COMERCIO DE PRODUTOS HOSPITARES LTDA	R$ 762,00
09/09/2020 17:36:41:742	MEDILAR IMPORTACAO E DISTRIBUICAO PRODUTOS MEDICO	R$ 760,80
09/09/2020 15:39:41:772	INOVAMED HOSPITALAR LTDA	R$ 1.200,00
08/09/2020 15:44:37:483	F&F DISTRIBUIDORA DE MEDICAMENTOS LTDA	R$ 750,00

Lote (68) - Aquisição de medicamentos e itens para a saúde.

Data-Hora	Fornecedor	Proposta
04/09/2020 08:38:09:044	CRISTALIA PRODUTOS QUIMICOS FARMACEUTICOS LTDA.	R$ 154,20

Lote (69) - Aquisição de medicamentos e itens para a saúde.

Data-Hora	Fornecedor	Proposta
02/09/2020 16:45:03:997	CENTERMEDI COMERCIO DE PRODUTOS HOSPITARES LTDA	R$ 91.280,00
09/09/2020 17:06:15:174	MCW PRODUTOS MEDICOS E HOSPITALARES LTDA	R$ 98.392,00
09/09/2020 20:17:59:260	PROMEFARMA MEDICAMENTOS E PRODUTOS HOSPITALARES LT	R$ 98.392,00

Lote (70) - Aquisição de medicamentos e itens para a saúde.

Data-Hora	Fornecedor	Proposta
08/09/2020 15:11:13:923	PRATI DONADUZZI & CIA LTDA	R$ 1.179,00
09/09/2020 08:22:11:046	LICIMED - DISTRIB DE MEDICAM CORRELATOS E PROD MED	R$ 6.000,00
02/09/2020 10:14:05:917	DIMASTER - COMERCIO DE PRODUTOS HOSPITALARES LTDA	R$ 2.100,00
02/09/2020 16:45:03:997	CENTERMEDI COMERCIO DE PRODUTOS HOSPITARES LTDA	R$ 1.728,00
09/09/2020 17:06:15:174	MCW PRODUTOS MEDICOS E HOSPITALARES LTDA	R$ 1.800,00
09/09/2020 15:39:41:772	INOVAMED HOSPITALAR LTDA	R$ 3.000,00

Lote (71) - Aquisição de medicamentos e itens para a saúde.

Não foram apresentadas propostas para este lote da licitação

Lote (72) - Aquisição de medicamentos e itens para a saúde.

Data-Hora	Fornecedor	Proposta
09/09/2020 08:28:54:608	LICIMED - DISTRIB DE MEDICAM CORRELATOS E PROD MED	R$ 77.280,00
09/09/2020 17:55:56:653	ALTERMED MATERIAL MEDICO HOSPITALAR LTDA	R$ 72.240,00
09/09/2020 17:39:56:823	MEDILAR IMPORTACAO E DISTRIBUICAO PRODUTOS MEDICO	R$ 52.785,60
09/09/2020 19:37:41:372	A.D. DAMINELLI - EIRELI - ME	R$ 74.000,00

Lote (73) - Aquisição de medicamentos e itens para a saúde.

Este documento foi assinado eletronicamente por [illegible] LIMA.
Para verificar as assinaturas vá ao site https://sistemas.pmfi.pr.gov.br/rp/sidpublico/verificar e utilize o código [illegible].

Data-Hora	Fornecedor	Proposta
09/09/2020 17:39:56:823	MEDILAR IMPORTACAO E DISTRIBUICAO PRODUTOS MEDICO	R$ 64.280,00
09/09/2020 20:18:57:959	PROMEFARMA MEDICAMENTOS E PRODUTOS HOSPITALARES LT	R$ 64.280,00
09/09/2020 11:21:03:446	SULMEDIC COMERCIO DE MEDICAMENTOS EIRELI	R$ 64.280,00
09/09/2020 18:21:22:794	DIMEVA DISTRIBUIDORA E IMPORTADORA LTDA - EPP	R$ 64.280,00
08/09/2020 15:45:04:374	F&F DISTRIBUIDORA DE MEDICAMENTOS LTDA	R$ 64.200,00

Lote (74) - Aquisição de medicamentos e itens para a saúde.

Data-Hora	Fornecedor	Proposta
04/09/2020 08:38:47:516	CRISTALIA PRODUTOS QUIMICOS FARMACEUTICOS LTDA.	R$ 47.040,00
02/09/2020 10:15:04:770	DIMASTER - COMERCIO DE PRODUTOS HOSPITALARES LTDA	R$ 73.500,00
09/09/2020 16:48:08:557	PONTAMED FARMACEUTICA LTDA	R$ 47.554,50
02/09/2020 16:45:32:686	CENTERMEDI COMERCIO DE PRODUTOS HOSPITARES LTDA	R$ 54.390,00
09/09/2020 17:55:56:653	ALTERMED MATERIAL MEDICO HOSPITALAR LTDA	R$ 47.554,50
09/09/2020 17:39:56:823	MEDILAR IMPORTACAO E DISTRIBUICAO PRODUTOS MEDICO	R$ 47.554,50
09/09/2020 16:49:22:981	COMERCIAL CIRURGICA RIOCLARENSE LTDA	R$ 57.330,00
09/09/2020 15:39:41:772	INOVAMED HOSPITALAR LTDA	R$ 38.955,00

Lote (75) - Aquisição de medicamentos e itens para a saúde.

Data-Hora	Fornecedor	Proposta
09/09/2020 08:28:54:608	LICIMED - DISTRIB DE MEDICAM CORRELATOS E PROD MED	R$ 3.800,00
02/09/2020 16:45:32:686	CENTERMEDI COMERCIO DE PRODUTOS HOSPITARES LTDA	R$ 1.596,00
09/09/2020 17:07:25:142	MCW PRODUTOS MEDICOS E HOSPITALARES LTDA	R$ 1.343,30
09/09/2020 17:39:56:823	MEDILAR IMPORTACAO E DISTRIBUICAO PRODUTOS MEDICO	R$ 1.343,30
09/09/2020 20:18:57:959	PROMEFARMA MEDICAMENTOS E PRODUTOS HOSPITALARES LT	R$ 1.343,30
09/09/2020 15:50:42:008	ATONS DO BRASIL DISTRIBUIDORA DE PRODUTOS HOSPITAL	R$ 1.341,40
09/09/2020 18:21:22:794	DIMEVA DISTRIBUIDORA E IMPORTADORA LTDA - EPP	R$ 1.330,00
08/09/2020 18:09:15:526	RG2S DISTRIBUIDORA DE MEDICAMENTOS LTDA	R$ 1.343,00

Lote (76) - Aquisição de medicamentos e itens para a saúde.

Data-Hora	Fornecedor	Proposta
09/09/2020 20:20:03:317	PROMEFARMA MEDICAMENTOS E PRODUTOS HOSPITALARES LT	R$ 491,00

Lote (77) - Aquisição de medicamentos e itens para a saúde.

Data-Hora	Fornecedor	Proposta
09/09/2020 17:09:13:374	MCW PRODUTOS MEDICOS E HOSPITALARES LTDA	R$ 20.280,00

Este documento foi assinado eletronicamente por [illegible] LIMA.
Para verificar as assinaturas vá ao site https://sistemas.pmfi.pr.gov.br/rp/sidpublico/verificar e utilize o código [illegible].

Lote (78) - Aquisição de medicamentos e itens para a saúde.

Não foram apresentadas propostas para este lote da licitação

Lote (79) - Aquisição de medicamentos e itens para a saúde.

Data-Hora	Fornecedor	Proposta
09/09/2020 17:21:45:313	AGLON COMERCIO E REPRESENTACOES LTDA	R$ 1.560,00
02/09/2020 10:16:22:524	DIMASTER - COMERCIO DE PRODUTOS HOSPITALARES LTDA	R$ 3.000,00
09/09/2020 20:20:03:317	PROMEFARMA MEDICAMENTOS E PRODUTOS HOSPITALARES LT	R$ 3.200,00
08/09/2020 17:19:12:457	ANGULAR PRODUTOS PARA SAUDE LTDA - ME	R$ 1.569,40

Lote (80) - Aquisição de medicamentos e itens para a saúde.

Data-Hora	Fornecedor	Proposta
04/09/2020 08:39:22:180	CRISTALIA PRODUTOS QUIMICOS FARMACEUTICOS LTDA.	R$ 1.393,00
09/09/2020 16:48:32:419	PONTAMED FARMACEUTICA LTDA	R$ 774,90
02/09/2020 16:45:58:691	CENTERMEDI COMERCIO DE PRODUTOS HOSPITARES LTDA	R$ 803,60

Lote (81) - Aquisição de medicamentos e itens para a saúde.

Data-Hora	Fornecedor	Proposta
04/09/2020 08:41:33:772	CRISTALIA PRODUTOS QUIMICOS FARMACEUTICOS LTDA.	R$ 91.200,00
02/09/2020 10:17:17:865	DIMASTER - COMERCIO DE PRODUTOS HOSPITALARES LTDA	R$ 91.200,00
02/09/2020 16:47:19:782	CENTERMEDI COMERCIO DE PRODUTOS HOSPITARES LTDA	R$ 92.400,00
09/09/2020 17:41:23:510	MEDILAR IMPORTACAO E DISTRIBUICAO PRODUTOS MEDICO	R$ 91.920,00
09/09/2020 15:40:36:685	INOVAMED HOSPITALAR LTDA	R$ 91.200,00
08/09/2020 10:33:09:791	UNIAO QUIMICA FARMACEUTICA NACIONAL S.A.	R$ 54.288,00

Lote (82) - Aquisição de medicamentos e itens para a saúde.

Data-Hora	Fornecedor	Proposta
04/09/2020 08:41:33:772	CRISTALIA PRODUTOS QUIMICOS FARMACEUTICOS LTDA.	R$ 31.464,00
02/09/2020 10:17:17:865	DIMASTER - COMERCIO DE PRODUTOS HOSPITALARES LTDA	R$ 35.720,00
02/09/2020 16:47:19:782	CENTERMEDI COMERCIO DE PRODUTOS HOSPITARES LTDA	R$ 41.040,00
09/09/2020 17:41:23:510	MEDILAR IMPORTACAO E DISTRIBUICAO PRODUTOS MEDICO	R$ 36.054,40
09/09/2020 16:50:51:388	COMERCIAL CIRURGICA RIOCLARENSE LTDA	R$ 36.024,00
09/09/2020 15:40:36:685	INOVAMED HOSPITALAR LTDA	R$ 34.960,00

Lote (83) - Aquisição de medicamentos e itens para a saúde.

Data-Hora	Fornecedor	Proposta

Este documento foi assinado eletronicamente por [illegible] LIMA.
Para verificar as assinaturas vá ao site https://sistemas.pmfi.pr.gov.br/rp/sidpublico/verificar e utilize o código [illegible].

04/09/2020 08:41:33:772	CRISTALIA PRODUTOS QUIMICOS FARMACEUTICOS LTDA.	R$ 10.820,00
02/09/2020 16:47:19:782	CENTERMEDI COMERCIO DE PRODUTOS HOSPITARES LTDA	R$ 11.700,00

Lote (84) - Aquisição de medicamentos e itens para a saúde.

Data-Hora	Fornecedor	Proposta
09/09/2020 17:41:23:510	MEDILAR IMPORTACAO E DISTRIBUICAO PRODUTOS MEDICO	R$ 89.432,70

Lote (85) - Aquisição de medicamentos e itens para a saúde.

Data-Hora	Fornecedor	Proposta
09/09/2020 17:10:44:639	MCW PRODUTOS MEDICOS E HOSPITALARES LTDA	R$ 67.500,00

Lote (86) - Aquisição de medicamentos e itens para a saúde.

Não foram apresentadas propostas para este lote da licitação

Lote (87) - Aquisição de medicamentos e itens para a saúde.

Não foram apresentadas propostas para este lote da licitação

Lote (88) - Aquisição de medicamentos e itens para a saúde.

Data-Hora	Fornecedor	Proposta
09/09/2020 16:49:00:036	PONTAMED FARMACEUTICA LTDA	R$ 2.973,10

Lote (89) - Aquisição de medicamentos e itens para a saúde.

Data-Hora	Fornecedor	Proposta
08/09/2020 15:11:50:712	PRATI DONADUZZI & CIA LTDA	R$ 16.200,00
09/09/2020 17:42:28:376	SOMA/PR COMERCIO DE PRODUTOS HOSPITALARES LTDA	R$ 16.233,00
02/09/2020 10:17:53:764	DIMASTER - COMERCIO DE PRODUTOS HOSPITALARES LTDA	R$ 30.000,00
02/09/2020 16:47:53:286	CENTERMEDI COMERCIO DE PRODUTOS HOSPITARES LTDA	R$ 20.400,00
09/09/2020 17:12:38:148	MCW PRODUTOS MEDICOS E HOSPITALARES LTDA	R$ 20.250,00
09/09/2020 17:14:26:514	STOCK MED PRODUTOS MEDICO-HOSPITALARES LTDA	R$ 16.233,00
09/09/2020 17:42:05:627	MEDILAR IMPORTACAO E DISTRIBUICAO PRODUTOS MEDICO	R$ 115.800,00
09/09/2020 15:40:36:685	INOVAMED HOSPITALAR LTDA	R$ 16.200,00

Lote (90) - Aquisição de medicamentos e itens para a saúde.

Data-Hora	Fornecedor	Proposta
02/09/2020 16:47:53:286	CENTERMEDI COMERCIO DE PRODUTOS HOSPITARES LTDA	R$ 108.000,00
09/09/2020 17:12:38:148	MCW PRODUTOS MEDICOS E HOSPITALARES LTDA	R$ 82.800,00
09/09/2020 15:40:36:685	INOVAMED HOSPITALAR LTDA	R$ 92.520,00
09/09/2020 15:00:02:993	AS3 HOSPITALAR LTDA	R$ 109.440,00

Lote (91) - Aquisição de medicamentos e itens para a saúde.

Este documento foi assinado eletronicamente por [illegible] LIMA.
Para verificar as assinaturas vá ao site https://sistemas.pmfi.pr.gov.br/rp/sidpublico/verificar e utilize o código [illegible].

Data-Hora	Fornecedor	Proposta
02/09/2020 10:18:42:947	DIMASTER - COMERCIO DE PRODUTOS HOSPITALARES LTDA	R$ 43.200,00
02/09/2020 16:48:45:909	CENTERMEDI COMERCIO DE PRODUTOS HOSPITARES LTDA	R$ 27.720,00
09/09/2020 17:43:07:072	MEDILAR IMPORTACAO E DISTRIBUICAO PRODUTOS MEDICO	R$ 24.732,00
09/09/2020 20:22:03:800	PROMEFARMA MEDICAMENTOS E PRODUTOS HOSPITALARES LT	R$ 32.400,00
09/09/2020 16:51:18:411	COMERCIAL CIRURGICA RIOCLARENSE LTDA	R$ 46.800,00
09/09/2020 15:39:06:403	INOVAMED HOSPITALAR LTDA	R$ 24.840,00

Lote (92) - Aquisição de medicamentos e itens para a saúde.

Data-Hora	Fornecedor	Proposta
02/09/2020 10:18:42:947	DIMASTER - COMERCIO DE PRODUTOS HOSPITALARES LTDA	R$ 24.000,00
02/09/2020 16:48:45:909	CENTERMEDI COMERCIO DE PRODUTOS HOSPITARES LTDA	R$ 24.000,00
09/09/2020 17:43:07:072	MEDILAR IMPORTACAO E DISTRIBUICAO PRODUTOS MEDICO	R$ 21.228,00
09/09/2020 20:22:03:800	PROMEFARMA MEDICAMENTOS E PRODUTOS HOSPITALARES LT	R$ 21.600,00
09/09/2020 16:51:18:411	COMERCIAL CIRURGICA RIOCLARENSE LTDA	R$ 23.760,00

Lote (93) - Aquisição de medicamentos e itens para a saúde.

Data-Hora	Fornecedor	Proposta
04/09/2020 08:42:41:943	CRISTALIA PRODUTOS QUIMICOS FARMACEUTICOS LTDA.	R$ 24.360,00
02/09/2020 16:48:45:909	CENTERMEDI COMERCIO DE PRODUTOS HOSPITARES LTDA	R$ 28.000,00
09/09/2020 17:55:46:476	ALTERMED MATERIAL MEDICO HOSPITALAR LTDA	R$ 24.388,00
09/09/2020 20:22:03:800	PROMEFARMA MEDICAMENTOS E PRODUTOS HOSPITALARES LT	R$ 22.400,00
09/09/2020 16:51:18:411	COMERCIAL CIRURGICA RIOCLARENSE LTDA	R$ 39.200,00
09/09/2020 19:38:55:123	A.D. DAMINELLI - EIRELI - ME	R$ 24.388,00
09/09/2020 15:39:06:403	INOVAMED HOSPITALAR LTDA	R$ 39.200,00
08/09/2020 10:36:25:079	UNIAO QUIMICA FARMACEUTICA NACIONAL S.A.	R$ 24.388,00
08/09/2020 18:10:46:053	RG2S DISTRIBUIDORA DE MEDICAMENTOS LTDA	R$ 24.388,00

Lote (94) - Aquisição de medicamentos e itens para a saúde.

Data-Hora	Fornecedor	Proposta
04/09/2020 08:42:41:943	CRISTALIA PRODUTOS QUIMICOS FARMACEUTICOS LTDA.	R$ 7.800,00
09/09/2020 16:49:30:812	PONTAMED FARMACEUTICA LTDA	R$ 3.948,00
02/09/2020 16:48:45:909	CENTERMEDI COMERCIO DE PRODUTOS HOSPITARES LTDA	R$ 4.032,00
09/09/2020 17:55:46:476	ALTERMED MATERIAL MEDICO HOSPITALAR LTDA	R$ 3.948,00

Este documento foi assinado eletronicamente por [illegible] LIMA.
Para verificar as assinaturas vá ao site https://sistemas.pmfi.pr.gov.br/rp/sidpublico/verificar e utilize o código [illegible].

Lote (95) - Aquisição de medicamentos e itens para a saúde.

Data-Hora	Fornecedor	Proposta
04/09/2020 08:42:41:943	CRISTALIA PRODUTOS QUIMICOS FARMACEUTICOS LTDA.	R$ 3.040,00
09/09/2020 17:45:12:865	SOMA/PR COMERCIO DE PRODUTOS HOSPITALARES LTDA	R$ 3.056,00
02/09/2020 16:48:45:909	CENTERMEDI COMERCIO DE PRODUTOS HOSPITARES LTDA	R$ 3.440,00
09/09/2020 17:55:46:476	ALTERMED MATERIAL MEDICO HOSPITALAR LTDA	R$ 3.056,00
09/09/2020 20:22:03:800	PROMEFARMA MEDICAMENTOS E PRODUTOS HOSPITALARES LT	R$ 3.040,00
09/09/2020 16:51:18:411	COMERCIAL CIRURGICA RIOCLARENSE LTDA	R$ 4.744,00
09/09/2020 19:38:55:123	A.D. DAMINELLI - EIRELI - ME	R$ 3.056,00
08/09/2020 18:10:46:053	RG2S DISTRIBUIDORA DE MEDICAMENTOS LTDA	R$ 3.056,00

Lote (96) - Aquisição de medicamentos e itens para a saúde.

Data-Hora	Fornecedor	Proposta
02/09/2020 10:19:26:816	DIMASTER - COMERCIO DE PRODUTOS HOSPITALARES LTDA	R$ 66.500,00
02/09/2020 16:49:51:375	CENTERMEDI COMERCIO DE PRODUTOS HOSPITARES LTDA	R$ 55.860,00
09/09/2020 17:15:50:156	MCW PRODUTOS MEDICOS E HOSPITALARES LTDA	R$ 70.000,00
09/09/2020 17:46:00:212	MEDILAR IMPORTACAO E DISTRIBUICAO PRODUTOS MEDICO	R$ 69.188,00
09/09/2020 16:52:30:470	COMERCIAL CIRURGICA RIOCLARENSE LTDA	R$ 67.900,00
09/09/2020 15:39:06:403	INOVAMED HOSPITALAR LTDA	R$ 70.000,00
09/09/2020 15:01:14:922	AS3 HOSPITALAR LTDA	R$ 71.680,00

Lote (97) - Aquisição de medicamentos e itens para a saúde.

Data-Hora	Fornecedor	Proposta
02/09/2020 16:49:51:375	CENTERMEDI COMERCIO DE PRODUTOS HOSPITARES LTDA	R$ 3.591,00
09/09/2020 17:46:00:212	MEDILAR IMPORTACAO E DISTRIBUICAO PRODUTOS MEDICO	R$ 3.550,50
09/09/2020 15:39:06:403	INOVAMED HOSPITALAR LTDA	R$ 3.600,00

Lote (98) - Aquisição de medicamentos e itens para a saúde.

Não foram apresentadas propostas para este lote da licitação

Lote (99) - Aquisição de medicamentos e itens para a saúde.

Não foram apresentadas propostas para este lote da licitação

Lote (100) - Aquisição de medicamentos e itens para a saúde.

Data-Hora	Fornecedor	Proposta
02/09/2020 10:19:26:816	DIMASTER - COMERCIO DE PRODUTOS HOSPITALARES LTDA	R$ 52.800,00
02/09/2020 16:49:51:375	CENTERMEDI COMERCIO DE PRODUTOS HOSPITARES LTDA	R$ 61.600,00
09/09/2020 17:15:50:156	MCW PRODUTOS MEDICOS E HOSPITALARES LTDA	R$ 52.000,00

Este documento foi assinado eletronicamente por [illegible] LIMA.
Para verificar as assinaturas vá ao site https://sistemas.pmfi.pr.gov.br/rp/sidpublico/verificar e utilize o código [illegible].

09/09/2020 20:22:44:871	PROMEFARMA MEDICAMENTOS E PRODUTOS HOSPITALARES LT	R$ 48.000,00
09/09/2020 16:52:30:470	COMERCIAL CIRURGICA RIOCLARENSE LTDA	R$ 64.000,00
09/09/2020 15:39:06:403	INOVAMED HOSPITALAR LTDA	R$ 53.120,00
09/09/2020 15:01:14:922	AS3 HOSPITALAR LTDA	R$ 69.120,00

Lote (101) - Aquisição de medicamentos e itens para a saúde.

Data-Hora	Fornecedor	Proposta
08/09/2020 15:12:27:641	PRATI DONADUZZI & CIA LTDA	R$ 228.000,00
02/09/2020 10:20:55:711	DIMASTER - COMERCIO DE PRODUTOS HOSPITALARES LTDA	R$ 304.000,00
02/09/2020 16:50:33:857	CENTERMEDI COMERCIO DE PRODUTOS HOSPITARES LTDA	R$ 319.200,00
09/09/2020 17:48:11:000	MEDILAR IMPORTACAO E DISTRIBUICAO PRODUTOS MEDICO	R$ 380.000,00
09/09/2020 15:39:46:494	INOVAMED HOSPITALAR LTDA	R$ 364.800,00

Lote (102) - Aquisição de medicamentos e itens para a saúde.

Data-Hora	Fornecedor	Proposta
02/09/2020 10:20:55:711	DIMASTER - COMERCIO DE PRODUTOS HOSPITALARES LTDA	R$ 26.000,00
02/09/2020 16:50:33:857	CENTERMEDI COMERCIO DE PRODUTOS HOSPITARES LTDA	R$ 16.400,00
09/09/2020 17:17:25:904	MCW PRODUTOS MEDICOS E HOSPITALARES LTDA	R$ 34.000,00
09/09/2020 17:48:11:000	MEDILAR IMPORTACAO E DISTRIBUICAO PRODUTOS MEDICO	R$ 26.460,00
09/09/2020 20:23:33:300	PROMEFARMA MEDICAMENTOS E PRODUTOS HOSPITALARES LT	R$ 36.000,00
09/09/2020 16:52:46:478	COMERCIAL CIRURGICA RIOCLARENSE LTDA	R$ 22.000,00

Lote (103) - Aquisição de medicamentos e itens para a saúde.

Data-Hora	Fornecedor	Proposta
09/09/2020 17:46:03:378	SOMA/PR COMERCIO DE PRODUTOS HOSPITALARES LTDA	R$ 4.176,72
09/09/2020 16:49:54:735	PONTAMED FARMACEUTICA LTDA	R$ 4.716,72
09/09/2020 16:52:46:478	COMERCIAL CIRURGICA RIOCLARENSE LTDA	R$ 5.670,00
09/09/2020 15:39:46:494	INOVAMED HOSPITALAR LTDA	R$ 6.000,00

Lote (104) - Aquisição de medicamentos e itens para a saúde.

Data-Hora	Fornecedor	Proposta
09/09/2020 08:30:14:940	LICIMED - DISTRIB DE MEDICAM CORRELATOS E PROD MED	R$ 7.500,00
02/09/2020 16:50:33:857	CENTERMEDI COMERCIO DE PRODUTOS HOSPITARES LTDA	R$ 3.171,00
09/09/2020 17:56:16:362	ALTERMED MATERIAL MEDICO HOSPITALAR LTDA	R$ 3.399,18
09/09/2020 17:48:11:000	MEDILAR IMPORTACAO E DISTRIBUICAO PRODUTOS MEDICO	R$ 8.652,00
09/09/2020 16:52:46:478	COMERCIAL CIRURGICA RIOCLARENSE LTDA	R$ 4.155,00
08/09/2020 15:45:42:490	F&F DISTRIBUIDORA DE MEDICAMENTOS LTDA	R$ 3.390,00

Este documento foi assinado eletronicamente por [illegible] LIMA.
Para verificar as assinaturas vá ao site https://sistemas.pmfi.pr.gov.br/rp/sidpublico/verificar e utilize o código [illegible].

Lote (105) - Aquisição de medicamentos e itens para a saúde.

Não foram apresentadas propostas para este lote da licitação

Lote (106) - Aquisição de medicamentos e itens para a saúde.

Data-Hora	Fornecedor	Proposta
08/09/2020 15:14:14:006	PRATI DONADUZZI & CIA LTDA	R$ 28.776,00
09/09/2020 08:32:21:926	LICIMED - DISTRIB DE MEDICAM CORRELATOS E PROD MED	R$ 120.000,00
02/09/2020 16:56:24:097	CENTERMEDI COMERCIO DE PRODUTOS HOSPITARES LTDA	R$ 27.600,00
09/09/2020 17:50:13:615	MEDILAR IMPORTACAO E DISTRIBUICAO PRODUTOS MEDICO	R$ 28.776,00
09/09/2020 20:24:45:817	PROMEFARMA MEDICAMENTOS E PRODUTOS HOSPITALARES LT	R$ 28.776,00
09/09/2020 11:21:53:098	SULMEDIC COMERCIO DE MEDICAMENTOS EIRELI	R$ 28.776,00
09/09/2020 17:54:30:596	CIMED INDUSTRIA DE MEDICAMENTOS LTDA	R$ 26.400,00

Lote (107) - Aquisição de medicamentos e itens para a saúde.

Data-Hora	Fornecedor	Proposta
09/09/2020 15:39:46:494	INOVAMED HOSPITALAR LTDA	R$ 2.070,00

Lote (108) - Aquisição de medicamentos e itens para a saúde.

Data-Hora	Fornecedor	Proposta
02/09/2020 10:21:28:704	DIMASTER - COMERCIO DE PRODUTOS HOSPITALARES LTDA	R$ 60.000,00
09/09/2020 16:50:20:693	PONTAMED FARMACEUTICA LTDA	R$ 28.380,00
02/09/2020 16:56:24:097	CENTERMEDI COMERCIO DE PRODUTOS HOSPITARES LTDA	R$ 33.600,00
09/09/2020 15:39:46:494	INOVAMED HOSPITALAR LTDA	R$ 60.000,00
09/09/2020 17:54:30:596	CIMED INDUSTRIA DE MEDICAMENTOS LTDA	R$ 28.200,00

Lote (109) - Aquisição de medicamentos e itens para a saúde.

Data-Hora	Fornecedor	Proposta
04/09/2020 08:43:45:587	CRISTALIA PRODUTOS QUIMICOS FARMACEUTICOS LTDA.	R$ 34.950,00
04/09/2020 10:50:56:325	PROHOSP DISTRIBUIDORA DE MEDICAMENTOS LTDA	R$ 14,97
09/09/2020 08:32:21:926	LICIMED - DISTRIB DE MEDICAM CORRELATOS E PROD MED	R$ 34.500,00
09/09/2020 17:50:13:615	MEDILAR IMPORTACAO E DISTRIBUICAO PRODUTOS MEDICO	R$ 34.474,95

Lote (110) - Aquisição de medicamentos e itens para a saúde.

Data-Hora	Fornecedor	Proposta
04/09/2020 08:43:45:587	CRISTALIA PRODUTOS QUIMICOS FARMACEUTICOS LTDA.	R$ 45.280,00
04/09/2020 10:50:56:325	PROHOSP DISTRIBUIDORA DE MEDICAMENTOS LTDA	R$ 19,06
09/09/2020 08:32:21:926	LICIMED - DISTRIB DE MEDICAM CORRELATOS E PROD MED	R$ 35.000,00

Este documento foi assinado eletronicamente por [illegible] LIMA.
Para verificar as assinaturas vá ao site https://sistemas.pmfi.pr.gov.br/rp/sidpublico/verificar e utilize o código [illegible].

09/09/2020 17:50:13:615	MEDILAR IMPORTACAO E DISTRIBUICAO PRODUTOS MEDICO	R$ 44.670,00

Lote (111) - Aquisição de medicamentos e itens para a saúde.

Data-Hora	Fornecedor	Proposta
09/09/2020 17:19:14:122	MCW PRODUTOS MEDICOS E HOSPITALARES LTDA	R$ 10.000,00
09/09/2020 16:53:05:036	COMERCIAL CIRURGICA RIOCLARENSE LTDA	R$ 9.450,00
09/09/2020 15:02:07:441	AS3 HOSPITALAR LTDA	R$ 13.200,00

Lote (112) - Aquisição de medicamentos e itens para a saúde

Data-Hora	Fornecedor	Proposta
08/09/2020 15:15:07:480	PRATI DONADUZZI & CIA LTDA	R$ 660,00
09/09/2020 17:56:16:362	ALTERMED MATERIAL MEDICO HOSPITALAR LTDA	R$ 899,74

Lote (113) - Aquisição de medicamentos e itens para a saúde

Data-Hora	Fornecedor	Proposta
09/09/2020 14:29:30:465	LABORATORIO TEUTO BRASILEIRO S/A	R$ 105.000,00

Lote (114) - Aquisição de medicamentos e itens para a saúde

Data-Hora	Fornecedor	Proposta
02/09/2020 10:22:00:790	DIMASTER - COMERCIO DE PRODUTOS HOSPITALARES LTDA	R$ 188.160,00
09/09/2020 20:25:46:417	PROMEFARMA MEDICAMENTOS E PRODUTOS HOSPITALARES LT	R$ 188.838,00
08/09/2020 10:38:01:482	UNIAO QUIMICA FARMACEUTICA NACIONAL S.A.	R$ 188.538,00

Lote (115) - Aquisição de medicamentos e itens para a saúde

Data-Hora	Fornecedor	Proposta
02/09/2020 16:56:49:959	CENTERMEDI COMERCIO DE PRODUTOS HOSPITARES LTDA	R$ 17.100,00
09/09/2020 17:19:14:122	MCW PRODUTOS MEDICOS E HOSPITALARES LTDA	R$ 30.000,00

Lote (116) - Aquisição de medicamentos e itens para a saúde

Data-Hora	Fornecedor	Proposta
09/09/2020 17:56:57:346	ALTERMED MATERIAL MEDICO HOSPITALAR LTDA	R$ 12.019,50
09/09/2020 17:51:28:143	MEDILAR IMPORTACAO E DISTRIBUICAO PRODUTOS MEDICO	R$ 130.455,00
09/09/2020 17:29:25:548	ART VITA DISTRIBUIDORA DE MEDICAMENTOS E ALIMENTOS	R$ 12.015,00

Lote (117) - Aquisição de medicamentos e itens para a saúde

Data-Hora	Fornecedor	Proposta
09/09/2020 17:47:19:454	SOMA/PR COMERCIO DE PRODUTOS HOSPITALARES LTDA	R$ 41.130,00
02/09/2020 10:22:39:315	DIMASTER - COMERCIO DE PRODUTOS HOSPITALARES LTDA	R$ 69.000,00

Este documento foi assinado eletronicamente por [illegible] LIMA.
Para verificar as assinaturas vá ao site https://sistemas.pmfi.pr.gov.br/rp/sidpublico/verificar e utilize o código [illegible].

09/09/2020 20:26:49:529	PROMEFARMA MEDICAMENTOS E PRODUTOS HOSPITALARES LT	R$ 41.130,00
09/09/2020 16:58:28:494	COMERCIAL CIRURGICA RIOCLARENSE LTDA	R$ 51.000,00
09/09/2020 11:22:33:444	SULMEDIC COMERCIO DE MEDICAMENTOS EIRELI	R$ 41.130,00
09/09/2020 15:40:55:274	INOVAMED HOSPITALAR LTDA	R$ 69.000,00

Lote (118) - Aquisição de medicamentos e itens para a saúde

Data-Hora	Fornecedor	Proposta
04/09/2020 10:52:17:118	PROHOSP DISTRIBUIDORA DE MEDICAMENTOS LTDA	R$ 3,49
08/09/2020 15:46:05:749	F&F DISTRIBUIDORA DE MEDICAMENTOS LTDA	R$ 42.264,00

Lote (119) - Aquisição de medicamentos e itens para a saúde

Data-Hora	Fornecedor	Proposta
04/09/2020 08:44:31:518	CRISTALIA PRODUTOS QUIMICOS FARMACEUTICOS LTDA.	R$ 68.200,00
09/09/2020 17:47:19:454	SOMA/PR COMERCIO DE PRODUTOS HOSPITALARES LTDA	R$ 30.448,00
09/09/2020 16:50:49:865	PONTAMED FARMACEUTICA LTDA	R$ 30.448,00
02/09/2020 16:57:27:416	CENTERMEDI COMERCIO DE PRODUTOS HOSPITARES LTDA	R$ 41.140,00
09/09/2020 17:51:28:143	MEDILAR IMPORTACAO E DISTRIBUICAO PRODUTOS MEDICO	R$ 69.476,00
09/09/2020 14:39:02:963	MULTIFARMA COMERCIO E REPRESENTACOES LTDA.	R$ 45.320,00

Lote (120) - Aquisição de medicamentos e itens para a saúde

Data-Hora	Fornecedor	Proposta
09/09/2020 17:47:19:454	SOMA/PR COMERCIO DE PRODUTOS HOSPITALARES LTDA	R$ 6.233,60
09/09/2020 16:50:49:865	PONTAMED FARMACEUTICA LTDA	R$ 6.233,60
02/09/2020 16:57:27:416	CENTERMEDI COMERCIO DE PRODUTOS HOSPITARES LTDA	R$ 8.512,00
09/09/2020 16:58:28:494	COMERCIAL CIRURGICA RIOCLARENSE LTDA	R$ 7.840,00
09/09/2020 15:02:51:136	AS3 HOSPITALAR LTDA	R$ 10.496,00

Lote (121) - Aquisição de medicamentos e itens para a saúde

Data-Hora	Fornecedor	Proposta
04/09/2020 08:46:11:698	CRISTALIA PRODUTOS QUIMICOS FARMACEUTICOS LTDA.	R$ 50.600,00
02/09/2020 10:23:25:638	DIMASTER - COMERCIO DE PRODUTOS HOSPITALARES LTDA	R$ 44.000,00
09/09/2020 16:51:16:502	PONTAMED FARMACEUTICA LTDA	R$ 21.956,00
02/09/2020 16:58:22:874	CENTERMEDI COMERCIO DE PRODUTOS HOSPITARES LTDA	R$ 36.960,00
09/09/2020 15:40:55:274	INOVAMED HOSPITALAR LTDA	R$ 21.780,00

Lote (122) - Aquisição de medicamentos e itens para a saúde.

Data-Hora	Fornecedor	Proposta

Este documento foi assinado eletronicamente por [illegible] LIMA.
Para verificar as assinaturas vá ao site https://sistemas.pmfi.pr.gov.br/rp/sidpublico/verificar e utilize o código [illegible].

04/09/2020 08:46:11:698	CRISTALIA PRODUTOS QUIMICOS FARMACEUTICOS LTDA.	R$ 5.120,00
09/09/2020 17:27:11:442	MCW PRODUTOS MEDICOS E HOSPITALARES LTDA	R$ 9.600,00

Lote (123) - Aquisição de medicamentos e itens para a saúde.

Data-Hora	Fornecedor	Proposta
04/09/2020 08:46:11:698	CRISTALIA PRODUTOS QUIMICOS FARMACEUTICOS LTDA.	R$ 768,60
02/09/2020 16:58:22:874	CENTERMEDI COMERCIO DE PRODUTOS HOSPITARES LTDA	R$ 2.091,60

Lote (124) - Aquisição de medicamentos e itens para a saúde.

Data-Hora	Fornecedor	Proposta
08/09/2020 18:11:46:384	RG2S DISTRIBUIDORA DE MEDICAMENTOS LTDA	R$ 4.924,80

Lote (125) - Aquisição de medicamentos e itens para a saúde.

Data-Hora	Fornecedor	Proposta
04/09/2020 08:46:11:698	CRISTALIA PRODUTOS QUIMICOS FARMACEUTICOS LTDA.	R$ 70.000,00

Lote (126) - Aquisição de medicamentos e itens para a saúde.

Data-Hora	Fornecedor	Proposta
09/09/2020 15:40:55:274	INOVAMED HOSPITALAR LTDA	R$ 3.000,00

Lote (127) - Aquisição de medicamentos e itens para a saúde.

Data-Hora	Fornecedor	Proposta
02/09/2020 10:24:11:850	DIMASTER - COMERCIO DE PRODUTOS HOSPITALARES LTDA	R$ 3.600,00
02/09/2020 16:59:04:644	CENTERMEDI COMERCIO DE PRODUTOS HOSPITARES LTDA	R$ 2.016,00
09/09/2020 20:27:52:579	PROMEFARMA MEDICAMENTOS E PRODUTOS HOSPITALARES LT	R$ 1.446,40

Lote (128) - Aquisição de medicamentos e itens para a saúde.

Data-Hora	Fornecedor	Proposta
04/09/2020 10:21:18:215	CRISTALIA PRODUTOS QUIMICOS FARMACEUTICOS LTDA.	R$ 2.235,00
09/09/2020 16:51:40:180	PONTAMED FARMACEUTICA LTDA	R$ 2.235,00

Lote (129) - Aquisição de medicamentos e itens para a saúde.

Não foram apresentadas propostas para este lote da licitação

Lote (130) - Aquisição de medicamentos e itens para a saúde.

Data-Hora	Fornecedor	Proposta
09/09/2020 20:27:52:579	PROMEFARMA MEDICAMENTOS E PRODUTOS HOSPITALARES LT	R$ 196,50

Este documento foi assinado eletronicamente por [illegible] LIMA.
Para verificar as assinaturas vá ao site https://sistemas.pmfi.pr.gov.br/rp/sidpublico/verificar e utilize o código [illegible].

Lote (131) - Aquisição de medicamentos e itens para a saúde.

Data-Hora	Fornecedor	Proposta
04/09/2020 08:47:43:920	CRISTALIA PRODUTOS QUIMICOS FARMACEUTICOS LTDA.	R$ 1.500.000,00
09/09/2020 17:49:20:271	SOMA/PR COMERCIO DE PRODUTOS HOSPITALARES LTDA	R$ 91.950,00
02/09/2020 10:25:43:348	DIMASTER - COMERCIO DE PRODUTOS HOSPITALARES LTDA	R$ 225.000,00
09/09/2020 16:52:09:265	PONTAMED FARMACEUTICA LTDA	R$ 91.950,00
09/09/2020 16:59:57:426	COMERCIAL CIRURGICA RIOCLARENSE LTDA	R$ 120.000,00
09/09/2020 14:41:46:381	MULTIFARMA COMERCIO E REPRESENTACOES LTDA.	R$ 3.484.500,00
09/09/2020 17:55:02:401	CIMED INDUSTRIA DE MEDICAMENTOS LTDA	R$ 225.000,00
09/09/2020 17:45:09:164	GENESIO A MENDES & CIA LTDA	R$ 540.000,00

Lote (132) - Aquisição de medicamentos e itens para a saúde.

Data-Hora	Fornecedor	Proposta
04/09/2020 08:47:43:920	CRISTALIA PRODUTOS QUIMICOS FARMACEUTICOS LTDA.	R$ 8.800,00
09/09/2020 17:22:56:478	AGLON COMERCIO E REPRESENTACOES LTDA	R$ 3.672,00
02/09/2020 10:25:43:348	DIMASTER - COMERCIO DE PRODUTOS HOSPITALARES LTDA	R$ 4.800,00
09/09/2020 17:52:19:282	MEDILAR IMPORTACAO E DISTRIBUICAO PRODUTOS MEDICO	R$ 5.724,00
09/09/2020 20:28:57:522	PROMEFARMA MEDICAMENTOS E PRODUTOS HOSPITALARES LT	R$ 5.600,00

Lote (133) - Aquisição de medicamentos e itens para a saúde

Data-Hora	Fornecedor	Proposta
02/09/2020 10:25:43:348	DIMASTER - COMERCIO DE PRODUTOS HOSPITALARES LTDA	R$ 14.000,00
02/09/2020 16:59:52:168	CENTERMEDI COMERCIO DE PRODUTOS HOSPITARES LTDA	R$ 8.624,00
09/09/2020 17:29:09:010	MCW PRODUTOS MEDICOS E HOSPITALARES LTDA	R$ 14.000,00
09/09/2020 20:28:57:522	PROMEFARMA MEDICAMENTOS E PRODUTOS HOSPITALARES LT	R$ 6.858,60
09/09/2020 15:39:51:389	INOVAMED HOSPITALAR LTDA	R$ 9.100,00

Lote (134) - Aquisição de medicamentos e itens para a saúde.

Data-Hora	Fornecedor	Proposta
08/09/2020 15:20:44:245	PRATI DONADUZZI & CIA LTDA	R$ 30.400,00
02/09/2020 10:25:43:348	DIMASTER - COMERCIO DE PRODUTOS HOSPITALARES LTDA	R$ 53.200,00
02/09/2020 16:59:52:168	CENTERMEDI COMERCIO DE PRODUTOS HOSPITARES LTDA	R$ 34.200,00
09/09/2020 14:41:46:381	MULTIFARMA COMERCIO E REPRESENTACOES LTDA.	R$ 148.580,00
09/09/2020 15:39:51:389	INOVAMED HOSPITALAR LTDA	R$ 28.120,00

Lote (135) - Aquisição de medicamentos e itens para a saúde.

Este documento foi assinado eletronicamente por [illegible] LIMA.
Para verificar as assinaturas vá ao site https://sistemas.pmfi.pr.gov.br/rp/sidpublico/verificar e utilize o código [illegible].

Data-Hora	Fornecedor	Proposta
09/09/2020 15:39:51:389	INOVAMED HOSPITALAR LTDA	R$ 1.128,00
09/09/2020 15:03:37:905	AS3 HOSPITALAR LTDA	R$ 1.632,00

Lote (136) - Aquisição de medicamentos e itens para a saúde.

Data-Hora	Fornecedor	Proposta
02/09/2020 17:00:28:668	CENTERMEDI COMERCIO DE PRODUTOS HOSPITARES LTDA	R$ 2.275,00
09/09/2020 17:56:21:740	ALTERMED MATERIAL MEDICO HOSPITALAR LTDA	R$ 1.981,00
09/09/2020 15:39:51:389	INOVAMED HOSPITALAR LTDA	R$ 2.500,00
09/09/2020 15:04:38:717	AS3 HOSPITALAR LTDA	R$ 2.800,00

Lote (137) - Aquisição de medicamentos e itens para a saúde.

Data-Hora	Fornecedor	Proposta
09/09/2020 20:29:48:237	PROMEFARMA MEDICAMENTOS E PRODUTOS HOSPITALARES LT	R$ 33.516,00

Lote (138) - Aquisição de medicamentos e itens para a saúde.

Não foram apresentadas propostas para este lote da licitação

Lote (139) - Aquisição de medicamentos e itens para a saúde.

Não foram apresentadas propostas para este lote da licitação

Lote (140) - Aquisição de medicamentos e itens para a saúde.

Data-Hora	Fornecedor	Proposta
09/09/2020 17:00:19:163	COMERCIAL CIRURGICA RIOCLARENSE LTDA	R$ 6.880,00

Lote (141) - Aquisição de medicamentos e itens para a saúde.

Data-Hora	Fornecedor	Proposta
02/09/2020 10:27:35:263	DIMASTER - COMERCIO DE PRODUTOS HOSPITALARES LTDA	R$ 7.500,00
09/09/2020 16:52:57:428	PONTAMED FARMACEUTICA LTDA	R$ 5.218,75
02/09/2020 17:04:29:291	CENTERMEDI COMERCIO DE PRODUTOS HOSPITARES LTDA	R$ 5.875,00
09/09/2020 18:14:10:802	MEDILAR IMPORTACAO E DISTRIBUICAO PRODUTOS MEDICO	R$ 5.502,50

Lote (142) - Aquisição de medicamentos e itens para a saúde.

Data-Hora	Fornecedor	Proposta
04/09/2020 08:49:10:526	CRISTALIA PRODUTOS QUIMICOS FARMACEUTICOS LTDA.	R$ 10.240,00
02/09/2020 10:27:35:263	DIMASTER - COMERCIO DE PRODUTOS HOSPITALARES LTDA	R$ 11.200,00
02/09/2020 17:04:29:291	CENTERMEDI COMERCIO DE PRODUTOS HOSPITARES LTDA	R$ 11.520,00
09/09/2020 17:40:30:470	GEORGINI PRODUTOS HOSPITALARES EIRELI	R$ 9.600,00
09/09/2020 15:39:51:389	INOVAMED HOSPITALAR LTDA	R$ 11.200,00

Este documento foi assinado eletronicamente por [illegible] LIMA.
Para verificar as assinaturas vá ao site https://sistemas.pmfi.pr.gov.br/rp/sidpublico/verificar e utilize o código [illegible].

Lote (143) - Aquisição de medicamentos e itens para a saúde.

Data-Hora	Fornecedor	Proposta
04/09/2020 08:49:10:526	CRISTALIA PRODUTOS QUIMICOS FARMACEUTICOS LTDA.	R$ 3.675,00
02/09/2020 17:04:29:291	CENTERMEDI COMERCIO DE PRODUTOS HOSPITARES LTDA	R$ 2.700,00

Lote (144) - Aquisição de medicamentos e itens para a saúde.

Data-Hora	Fornecedor	Proposta
04/09/2020 08:49:10:526	CRISTALIA PRODUTOS QUIMICOS FARMACEUTICOS LTDA.	R$ 63.240,00
02/09/2020 10:27:35:263	DIMASTER - COMERCIO DE PRODUTOS HOSPITALARES LTDA	R$ 82.620,00
02/09/2020 17:04:29:291	CENTERMEDI COMERCIO DE PRODUTOS HOSPITARES LTDA	R$ 71.400,00
09/09/2020 18:14:10:802	MEDILAR IMPORTACAO E DISTRIBUICAO PRODUTOS MEDICO	R$ 82.008,00
09/09/2020 17:40:30:470	GEORGINI PRODUTOS HOSPITALARES EIRELI	R$ 61.200,00
09/09/2020 17:00:37:593	COMERCIAL CIRURGICA RIOCLARENSE LTDA	R$ 78.200,00
09/09/2020 15:40:30:899	INOVAMED HOSPITALAR LTDA	R$ 81.600,00

Lote (145) - Aquisição de medicamentos e itens para a saúde.

Data-Hora	Fornecedor	Proposta
04/09/2020 08:49:10:526	CRISTALIA PRODUTOS QUIMICOS FARMACEUTICOS LTDA.	R$ 3.980,00
09/09/2020 17:49:54:732	SOMA/PR COMERCIO DE PRODUTOS HOSPITALARES LTDA	R$ 2.288,60
09/09/2020 18:14:10:802	MEDILAR IMPORTACAO E DISTRIBUICAO PRODUTOS MEDICO	R$ 6.302,80
09/09/2020 17:00:37:593	COMERCIAL CIRURGICA RIOCLARENSE LTDA	R$ 3.560,00
09/09/2020 15:40:30:899	INOVAMED HOSPITALAR LTDA	R$ 4.000,00
09/09/2020 15:05:28:470	AS3 HOSPITALAR LTDA	R$ 3.264,00

Lote (146) - Aquisição de medicamentos e itens para a saúde.

Data-Hora	Fornecedor	Proposta
04/09/2020 08:49:43:030	CRISTALIA PRODUTOS QUIMICOS FARMACEUTICOS LTDA.	R$ 14.700,00
09/09/2020 17:51:10:476	SOMA/PR COMERCIO DE PRODUTOS HOSPITALARES LTDA	R$ 14.702,10
02/09/2020 10:29:06:382	DIMASTER - COMERCIO DE PRODUTOS HOSPITALARES LTDA	R$ 45.000,00
02/09/2020 17:05:02:118	CENTERMEDI COMERCIO DE PRODUTOS HOSPITARES LTDA	R$ 22.950,00
09/09/2020 18:16:17:742	MEDILAR IMPORTACAO E DISTRIBUICAO PRODUTOS MEDICO	R$ 45.488,40

Lote (147) - Aquisição de medicamentos e itens para a saúde.

Não foram apresentadas propostas para este lote da licitação

Este documento foi assinado eletronicamente por [illegible] LIMA.
Para verificar as assinaturas vá ao site https://sistemas.pmfi.pr.gov.br/rp/sidpublico/verificar e utilize o código [illegible].

Lote (148) - Aquisição de medicamentos e itens para a saúde.

Não foram apresentadas propostas para este lote da licitação

Lote (149) - Aquisição de medicamentos e itens para a saúde.

Data-Hora	Fornecedor	Proposta
09/09/2020 17:51:10:476	SOMA/PR COMERCIO DE PRODUTOS HOSPITALARES LTDA	R$ 26.326,00
02/09/2020 10:29:06:382	DIMASTER - COMERCIO DE PRODUTOS HOSPITALARES LTDA	R$ 35.500,00
09/09/2020 16:53:39:378	PONTAMED FARMACEUTICA LTDA	R$ 26.326,00
08/09/2020 10:41:26:215	UNIAO QUIMICA FARMACEUTICA NACIONAL S.A.	R$ 26.326,00

Lote (150) - Aquisição de medicamentos e itens para a saúde.

Data-Hora	Fornecedor	Proposta
09/09/2020 17:51:10:476	SOMA/PR COMERCIO DE PRODUTOS HOSPITALARES LTDA	R$ 71.499,40
02/09/2020 10:29:06:382	DIMASTER - COMERCIO DE PRODUTOS HOSPITALARES LTDA	R$ 112.000,00
09/09/2020 16:53:39:378	PONTAMED FARMACEUTICA LTDA	R$ 71.499,40

Lote (151) - Aquisição de medicamentos e itens para a saúde.

Data-Hora	Fornecedor	Proposta
02/09/2020 10:30:43:926	DIMASTER - COMERCIO DE PRODUTOS HOSPITALARES LTDA	R$ 26.250,00
02/09/2020 17:06:05:157	CENTERMEDI COMERCIO DE PRODUTOS HOSPITARES LTDA	R$ 23.250,00
09/09/2020 18:12:44:812	MEDILAR IMPORTACAO E DISTRIBUICAO PRODUTOS MEDICO	R$ 21.465,00
09/09/2020 20:31:32:323	PROMEFARMA MEDICAMENTOS E PRODUTOS HOSPITALARES LT	R$ 18.750,00

Lote (152) - Aquisição de medicamentos e itens para a saúde.

Data-Hora	Fornecedor	Proposta
02/09/2020 10:30:43:926	DIMASTER - COMERCIO DE PRODUTOS HOSPITALARES LTDA	R$ 25.600,00
02/09/2020 17:06:05:157	CENTERMEDI COMERCIO DE PRODUTOS HOSPITARES LTDA	R$ 22.400,00
09/09/2020 18:12:44:812	MEDILAR IMPORTACAO E DISTRIBUICAO PRODUTOS MEDICO	R$ 23.120,00
09/09/2020 20:31:32:323	PROMEFARMA MEDICAMENTOS E PRODUTOS HOSPITALARES LT	R$ 22.400,00

Lote (153) - Aquisição de medicamentos e itens para a saúde.

Data-Hora	Fornecedor	Proposta
08/09/2020 15:21:43:538	PRATI DONADUZZI & CIA LTDA	R$ 226.330,00
02/09/2020 10:30:43:926	DIMASTER - COMERCIO DE PRODUTOS HOSPITALARES LTDA	R$ 364.000,00
02/09/2020 17:06:05:157	CENTERMEDI COMERCIO DE PRODUTOS HOSPITARES LTDA	R$ 327.600,00

Este documento foi assinado eletronicamente por [illegible] LIMA.
Para verificar as assinaturas vá ao site https://sistemas.pmfi.pr.gov.br/rp/sidpublico/verificar e utilize o código [illegible].

09/09/2020 18:12:44:812	MEDILAR IMPORTACAO E DISTRIBUICAO PRODUTOS MEDICO	R$ 489.450,00
09/09/2020 15:40:30:899	INOVAMED HOSPITALAR LTDA	R$ 390.000,00
09/09/2020 15:33:25:286	FLYMED COMERCIO DE PRODUTOS HOSPITALARES LTDA - ME	R$ 416.000,00
08/09/2020 18:12:56:126	RG2S DISTRIBUIDORA DE MEDICAMENTOS LTDA	R$ 226.330,00

Lote (154) - Aquisição de medicamentos e itens para a saúde.

Data-Hora	Fornecedor	Proposta
04/09/2020 08:50:23:553	CRISTALIA PRODUTOS QUIMICOS FARMACEUTICOS LTDA.	R$ 150.000,00
02/09/2020 10:30:43:926	DIMASTER - COMERCIO DE PRODUTOS HOSPITALARES LTDA	R$ 180.000,00
02/09/2020 17:06:05:157	CENTERMEDI COMERCIO DE PRODUTOS HOSPITARES LTDA	R$ 167.000,00
09/09/2020 18:12:44:812	MEDILAR IMPORTACAO E DISTRIBUICAO PRODUTOS MEDICO	R$ 180.600,00
09/09/2020 17:40:01:132	GEORGINI PRODUTOS HOSPITALARES EIRELI	R$ 150.000,00

Lote (155) - Aquisição de medicamentos e itens para a saúde.

Data-Hora	Fornecedor	Proposta
09/09/2020 20:31:32:323	PROMEFARMA MEDICAMENTOS E PRODUTOS HOSPITALARES LT	R$ 10.800,00

Lote (156) - Aquisição de medicamentos e itens para a saúde.

Data-Hora	Fornecedor	Proposta
08/09/2020 15:22:19:431	PRATI DONADUZZI & CIA LTDA	R$ 2.400,00
09/09/2020 14:01:09:553	PROHOSP DISTRIBUIDORA DE MEDICAMENTOS LTDA	R$ 17,10
02/09/2020 17:07:29:982	CENTERMEDI COMERCIO DE PRODUTOS HOSPITARES LTDA	R$ 1.344,00
09/09/2020 17:30:08:853	MCW PRODUTOS MEDICOS E HOSPITALARES LTDA	R$ 1.200,00
09/09/2020 18:50:35:636	INOVAMED HOSPITALAR LTDA	R$ 972,00

Lote (157) - Aquisição de medicamentos e itens para a saúde.

Não foram apresentadas propostas para este lote da licitação

Lote (158) - Aquisição de medicamentos e itens para a saúde.

Data-Hora	Fornecedor	Proposta
09/09/2020 08:33:34:069	LICIMED - DISTRIB DE MEDICAM CORRELATOS E PROD MED	R$ 6.000,00
02/09/2020 10:31:28:659	DIMASTER - COMERCIO DE PRODUTOS HOSPITALARES LTDA	R$ 4.000,00
02/09/2020 17:07:29:982	CENTERMEDI COMERCIO DE PRODUTOS HOSPITARES LTDA	R$ 2.200,00
09/09/2020 18:19:37:013	MEDILAR IMPORTACAO E DISTRIBUICAO PRODUTOS MEDICO	R$ 15.815,00
09/09/2020 18:50:35:636	INOVAMED HOSPITALAR LTDA	R$ 4.000,00

Lote (159) - Aquisição de medicamentos e itens para a saúde.

Este documento foi assinado eletronicamente por [illegible] LIMA.
Para verificar as assinaturas vá ao site https://sistemas.pmfi.pr.gov.br/rp/sidpublico/verificar e utilize o código [illegible].

Data-Hora	Fornecedor	Proposta
02/09/2020 17:07:29:982	CENTERMEDI COMERCIO DE PRODUTOS HOSPITARES LTDA	R$ 11.200,00
09/09/2020 18:19:37:013	MEDILAR IMPORTACAO E DISTRIBUICAO PRODUTOS MEDICO	R$ 24.450,00
09/09/2020 20:32:32:057	PROMEFARMA MEDICAMENTOS E PRODUTOS HOSPITALARES LT	R$ 15.000,00
09/09/2020 18:22:33:048	DIMEVA DISTRIBUIDORA E IMPORTADORA LTDA - EPP	R$ 14.250,00
09/09/2020 18:50:35:636	INOVAMED HOSPITALAR LTDA	R$ 15.500,00
09/09/2020 15:34:32:131	FLYMED COMERCIO DE PRODUTOS HOSPITALARES LTDA - ME	R$ 10.000,00

Lote (160) - Aquisição de medicamentos e itens para a saúde.

Data-Hora	Fornecedor	Proposta
09/09/2020 17:51:55:132	SOMA/PR COMERCIO DE PRODUTOS HOSPITALARES LTDA	R$ 1.996,00
02/09/2020 10:31:28:659	DIMASTER - COMERCIO DE PRODUTOS HOSPITALARES LTDA	R$ 3.325,00
09/09/2020 16:54:00:486	PONTAMED FARMACEUTICA LTDA	R$ 1.996,00
02/09/2020 17:07:29:982	CENTERMEDI COMERCIO DE PRODUTOS HOSPITARES LTDA	R$ 2.240,00
09/09/2020 17:55:52:113	ALTERMED MATERIAL MEDICO HOSPITALAR LTDA	R$ 1.996,00
09/09/2020 17:16:21:254	STOCK MED PRODUTOS MEDICO-HOSPITALARES LTDA	R$ 2.400,00
09/09/2020 18:19:37:013	MEDILAR IMPORTACAO E DISTRIBUICAO PRODUTOS MEDICO	R$ 26.616,66
09/09/2020 20:32:32:057	PROMEFARMA MEDICAMENTOS E PRODUTOS HOSPITALARES LT	R$ 2.800,00
09/09/2020 18:50:35:636	INOVAMED HOSPITALAR LTDA	R$ 3.600,00

Lote (161) - Aquisição de medicamentos e itens para a saúde.

Data-Hora	Fornecedor	Proposta
09/09/2020 20:34:27:343	PROMEFARMA MEDICAMENTOS E PRODUTOS HOSPITALARES LT	R$ 4.930,18
09/09/2020 16:29:04:338	CM HOSPITALAR S A	R$ 5.324,76
09/09/2020 17:47:40:339	GENESIO A MENDES & CIA LTDA	R$ 5.244,60

Lote (162) - Aquisição de medicamentos e itens para a saúde.

Data-Hora	Fornecedor	Proposta
09/09/2020 17:24:45:906	AGLON COMERCIO E REPRESENTACOES LTDA	R$ 112.640,00
09/09/2020 20:34:27:343	PROMEFARMA MEDICAMENTOS E PRODUTOS HOSPITALARES LT	R$ 113.600,00
09/09/2020 18:24:46:317	DIMEVA DISTRIBUIDORA E IMPORTADORA LTDA - EPP	R$ 114.560,00
09/09/2020 21:20:40:796	DANIELA CRISTINA SOUZA SANTOS EIRELI	R$ 98.688,00

Lote (163) - Aquisição de medicamentos e itens para a saúde.

Data-Hora	Fornecedor	Proposta
09/09/2020 17:24:45:906	AGLON COMERCIO E REPRESENTACOES LTDA	R$ 17.600,00

Este documento foi assinado eletronicamente por [illegible] LIMA.
Para verificar as assinaturas vá ao site https://sistemas.pmfi.pr.gov.br/rp/sidpublico/verificar e utilize o código [illegible].

09/09/2020 20:34:27:343	PROMEFARMA MEDICAMENTOS E PRODUTOS HOSPITALARES LT	R$ 17.400,00
09/09/2020 18:24:46:317	DIMEVA DISTRIBUIDORA E IMPORTADORA LTDA - EPP	R$ 17.900,00

Lote (164) - Aquisição de medicamentos e itens para a saúde.

Data-Hora	Fornecedor	Proposta
09/09/2020 17:24:45:906	AGLON COMERCIO E REPRESENTACOES LTDA	R$ 82.600,00
09/09/2020 20:34:27:343	PROMEFARMA MEDICAMENTOS E PRODUTOS HOSPITALARES LT	R$ 28.350,00
09/09/2020 17:47:40:339	GENESIO A MENDES & CIA LTDA	R$ 35.000,00

Lote (165) - Aquisição de medicamentos e itens para a saúde.

Data-Hora	Fornecedor	Proposta
04/09/2020 08:52:04:281	CRISTALIA PRODUTOS QUIMICOS FARMACEUTICOS LTDA.	R$ 23.100,00
02/09/2020 17:07:52:140	CENTERMEDI COMERCIO DE PRODUTOS HOSPITARES LTDA	R$ 24.300,00
09/09/2020 18:21:05:816	MEDILAR IMPORTACAO E DISTRIBUICAO PRODUTOS MEDICO	R$ 23.265,00

Lote (166) - Aquisição de medicamentos e itens para a saúde.

Data-Hora	Fornecedor	Proposta
08/09/2020 15:23:08:545	PRATI DONADUZZI & CIA LTDA	R$ 882,00
09/09/2020 08:34:37:966	LICIMED - DISTRIB DE MEDICAM CORRELATOS E PROD MED	R$ 7.000,00
02/09/2020 10:33:07:339	DIMASTER - COMERCIO DE PRODUTOS HOSPITALARES LTDA	R$ 1.260,00
02/09/2020 17:08:27:957	CENTERMEDI COMERCIO DE PRODUTOS HOSPITARES LTDA	R$ 842,80
09/09/2020 18:24:05:102	MEDILAR IMPORTACAO E DISTRIBUICAO PRODUTOS MEDICO	R$ 11.862,90
08/09/2020 15:47:01:387	F&F DISTRIBUIDORA DE MEDICAMENTOS LTDA	R$ 882,00

Lote (167) - Aquisição de medicamentos e itens para a saúde.

Data-Hora	Fornecedor	Proposta
04/09/2020 08:52:45:859	CRISTALIA PRODUTOS QUIMICOS FARMACEUTICOS LTDA.	R$ 190.000,00
02/09/2020 10:33:07:339	DIMASTER - COMERCIO DE PRODUTOS HOSPITALARES LTDA	R$ 210.000,00
09/09/2020 16:01:49:051	MED CENTER COMERCIAL LTDA	R$ 191.300,00
02/09/2020 17:08:27:957	CENTERMEDI COMERCIO DE PRODUTOS HOSPITARES LTDA	R$ 210.000,00
09/09/2020 18:24:05:102	MEDILAR IMPORTACAO E DISTRIBUICAO PRODUTOS MEDICO	R$ 191.300,00
09/09/2020 17:39:51:461	GEORGINI PRODUTOS HOSPITALARES EIRELI	R$ 190.000,00
09/09/2020 14:43:55:800	MULTIFARMA COMERCIO E REPRESENTACOES LTDA.	R$ 138.750,00

Lote (168) - Aquisição de medicamentos e itens para a saúde.

Data-Hora	Fornecedor	Proposta

Este documento foi assinado eletronicamente por [illegible] LIMA.
Para verificar as assinaturas vá ao site https://sistemas.pmfi.pr.gov.br/rp/sidpublico/verificar e utilize o código [illegible].

02/09/2020 10:33:07:339	DIMASTER - COMERCIO DE PRODUTOS HOSPITALARES LTDA	R$ 46.800,00
09/09/2020 18:24:05:102	MEDILAR IMPORTACAO E DISTRIBUICAO PRODUTOS MEDICO	R$ 198.380,00
09/09/2020 20:35:50:906	PROMEFARMA MEDICAMENTOS E PRODUTOS HOSPITALARES LT	R$ 39.000,00
09/09/2020 18:26:15:414	DIMEVA DISTRIBUIDORA E IMPORTADORA LTDA - EPP	R$ 39.000,00
09/09/2020 15:40:03:832	INOVAMED HOSPITALAR LTDA	R$ 21.060,00
09/09/2020 17:50:07:838	GENESIO A MENDES & CIA LTDA	R$ 15.600,00

Lote (169) - Aquisição de medicamentos e itens para a saúde.

Data-Hora	Fornecedor	Proposta
02/09/2020 10:33:07:339	DIMASTER - COMERCIO DE PRODUTOS HOSPITALARES LTDA	R$ 66.600,00
09/09/2020 18:24:05:102	MEDILAR IMPORTACAO E DISTRIBUICAO PRODUTOS MEDICO	R$ 214.600,00
09/09/2020 20:35:50:906	PROMEFARMA MEDICAMENTOS E PRODUTOS HOSPITALARES LT	R$ 55.500,00
09/09/2020 15:40:03:832	INOVAMED HOSPITALAR LTDA	R$ 29.970,00
09/09/2020 17:50:07:838	GENESIO A MENDES & CIA LTDA	R$ 25.900,00

Lote (170) - Aquisição de medicamentos e itens para a saúde.

Data-Hora	Fornecedor	Proposta
02/09/2020 10:33:07:339	DIMASTER - COMERCIO DE PRODUTOS HOSPITALARES LTDA	R$ 75.600,00
09/09/2020 18:24:05:102	MEDILAR IMPORTACAO E DISTRIBUICAO PRODUTOS MEDICO	R$ 276.192,00
09/09/2020 20:35:50:906	PROMEFARMA MEDICAMENTOS E PRODUTOS HOSPITALARES LT	R$ 63.000,00
09/09/2020 15:40:03:832	INOVAMED HOSPITALAR LTDA	R$ 34.440,00
09/09/2020 17:50:07:838	GENESIO A MENDES & CIA LTDA	R$ 25.200,00

Lote (171) - Aquisição de medicamentos e itens para a saúde.

Data-Hora	Fornecedor	Proposta
04/09/2020 08:53:55:260	CRISTALIA PRODUTOS QUIMICOS FARMACEUTICOS LTDA.	R$ 3.443,30
09/09/2020 17:52:51:512	SOMA/PR COMERCIO DE PRODUTOS HOSPITALARES LTDA	R$ 3.443,65
02/09/2020 17:09:24:180	CENTERMEDI COMERCIO DE PRODUTOS HOSPITARES LTDA	R$ 4.403,00
09/09/2020 15:40:03:832	INOVAMED HOSPITALAR LTDA	R$ 4.200,00

Lote (172) - Aquisição de medicamentos e itens para a saúde.

Data-Hora	Fornecedor	Proposta
04/09/2020 08:53:55:260	CRISTALIA PRODUTOS QUIMICOS FARMACEUTICOS LTDA.	R$ 70.000,00
09/09/2020 16:54:34:153	PONTAMED FARMACEUTICA LTDA	R$ 13.026,50
02/09/2020 17:09:24:180	CENTERMEDI COMERCIO DE PRODUTOS HOSPITARES LTDA	R$ 14.700,00
09/09/2020 17:31:49:598	MCW PRODUTOS MEDICOS E HOSPITALARES LTDA	R$ 17.500,00

Este documento foi assinado eletronicamente por [illegible] LIMA.
Para verificar as assinaturas vá ao site https://sistemas.pmfi.pr.gov.br/rp/sidpublico/verificar e utilize o código [illegible].

09/09/2020 20:36:48:282	PROMEFARMA MEDICAMENTOS E PRODUTOS HOSPITALARES LT	R$ 17.500,00
09/09/2020 17:01:04:753	COMERCIAL CIRURGICA RIOCLARENSE LTDA	R$ 17.000,00
09/09/2020 15:40:03:832	INOVAMED HOSPITALAR LTDA	R$ 15.000,00

Lote (173) - Aquisição de medicamentos e itens para a saúde.

Data-Hora	Fornecedor	Proposta
04/09/2020 08:53:55:260	CRISTALIA PRODUTOS QUIMICOS FARMACEUTICOS LTDA.	R$ 78.000,00
09/09/2020 17:52:51:512	SOMA/PR COMERCIO DE PRODUTOS HOSPITALARES LTDA	R$ 16.775,40
02/09/2020 10:33:58:525	DIMASTER - COMERCIO DE PRODUTOS HOSPITALARES LTDA	R$ 24.000,00
02/09/2020 17:09:24:180	CENTERMEDI COMERCIO DE PRODUTOS HOSPITARES LTDA	R$ 19.560,00
09/09/2020 17:31:49:598	MCW PRODUTOS MEDICOS E HOSPITALARES LTDA	R$ 18.000,00
09/09/2020 17:01:04:753	COMERCIAL CIRURGICA RIOCLARENSE LTDA	R$ 24.000,00
09/09/2020 15:40:03:832	INOVAMED HOSPITALAR LTDA	R$ 24.000,00

Lote (174) - Aquisição de medicamentos e itens para a saúde.

Data-Hora	Fornecedor	Proposta
02/09/2020 17:09:24:180	CENTERMEDI COMERCIO DE PRODUTOS HOSPITARES LTDA	R$ 35.840,00
09/09/2020 17:01:04:753	COMERCIAL CIRURGICA RIOCLARENSE LTDA	R$ 32.000,00
09/09/2020 14:45:05:132	MULTIFARMA COMERCIO E REPRESENTACOES LTDA.	R$ 33.088,00
09/09/2020 18:27:27:566	DIMEVA DISTRIBUIDORA E IMPORTADORA LTDA - EPP	R$ 64.000,00
08/09/2020 18:14:00:549	RG2S DISTRIBUIDORA DE MEDICAMENTOS LTDA	R$ 24.780,80

Lote (175) - Aquisição de medicamentos e itens para a saúde.

Não foram apresentadas propostas para este lote da licitação

Lote (176) - Aquisição de medicamentos e itens para a saúde.

Data-Hora	Fornecedor	Proposta
02/09/2020 17:10:11:692	CENTERMEDI COMERCIO DE PRODUTOS HOSPITARES LTDA	R$ 68.800,00
09/09/2020 17:56:42:627	ALTERMED MATERIAL MEDICO HOSPITALAR LTDA	R$ 60.732,00
09/09/2020 11:23:20:287	SULMEDIC COMERCIO DE MEDICAMENTOS EIRELI	R$ 120.000,00
09/09/2020 18:28:32:613	DIMEVA DISTRIBUIDORA E IMPORTADORA LTDA - EPP	R$ 60.000,00
08/09/2020 15:47:53:319	F&F DISTRIBUIDORA DE MEDICAMENTOS LTDA	R$ 60.000,00
09/09/2020 21:21:16:968	DANIELA CRISTINA SOUZA SANTOS EIRELI	R$ 60.732,00
08/09/2020 18:15:10:456	RG2S DISTRIBUIDORA DE MEDICAMENTOS LTDA	R$ 60.732,00

Lote (177) - Aquisição de medicamentos e itens para a saúde.

Data-Hora	Fornecedor	Proposta
09/09/2020 17:53:35:238	SOMA/PR COMERCIO DE PRODUTOS HOSPITALARES LTDA	R$ 27.356,00
02/09/2020 10:34:33:661	DIMASTER - COMERCIO DE PRODUTOS HOSPITALARES LTDA	R$ 56.000,00

Este documento foi assinado eletronicamente por [illegible] LIMA.
Para verificar as assinaturas vá ao site https://sistemas.pmfi.pr.gov.br/rp/sidpublico/verificar e utilize o código [illegible].

02/09/2020 17:10:11:692	CENTERMEDI COMERCIO DE PRODUTOS HOSPITARES LTDA	R$ 30.240,00
09/09/2020 20:37:41:950	PROMEFARMA MEDICAMENTOS E PRODUTOS HOSPITALARES LT	R$ 27.356,00
09/09/2020 17:01:34:446	COMERCIAL CIRURGICA RIOCLARENSE LTDA	R$ 50.400,00
09/09/2020 14:46:23:643	MULTIFARMA COMERCIO E REPRESENTACOES LTDA.	R$ 103.600,00
09/09/2020 15:40:03:832	INOVAMED HOSPITALAR LTDA	R$ 24.080,00

Lote (178) - Aquisição de medicamentos e itens para a saúde.

Data-Hora	Fornecedor	Proposta
02/09/2020 17:10:11:692	CENTERMEDI COMERCIO DE PRODUTOS HOSPITARES LTDA	R$ 4.572,00
09/09/2020 15:40:43:490	INOVAMED HOSPITALAR LTDA	R$ 7.128,00

Lote (179) - Aquisição de medicamentos e itens para a saúde.

Data-Hora	Fornecedor	Proposta
02/09/2020 17:10:11:692	CENTERMEDI COMERCIO DE PRODUTOS HOSPITARES LTDA	R$ 12.880,00

Lote (180) - Aquisição de medicamentos e itens para a saúde.

Data-Hora	Fornecedor	Proposta
04/09/2020 08:54:35:022	CRISTALIA PRODUTOS QUIMICOS FARMACEUTICOS LTDA.	R$ 1.946,00
04/09/2020 10:52:54:431	PROHOSP DISTRIBUIDORA DE MEDICAMENTOS LTDA	R$ 15,43
02/09/2020 17:10:11:692	CENTERMEDI COMERCIO DE PRODUTOS HOSPITARES LTDA	R$ 1.958,60

Lote (181) - Aquisição de medicamentos e itens para a saúde.

Data-Hora	Fornecedor	Proposta
04/09/2020 11:05:48:303	PROHOSP DISTRIBUIDORA DE MEDICAMENTOS LTDA	R$ 0,47
09/09/2020 20:38:43:310	PROMEFARMA MEDICAMENTOS E PRODUTOS HOSPITALARES LT	R$ 1.002,96
09/09/2020 18:29:30:530	DIMEVA DISTRIBUIDORA E IMPORTADORA LTDA - EPP	R$ 2.100,00

Lote (182) - Aquisição de medicamentos e itens para a saúde.

Data-Hora	Fornecedor	Proposta
02/09/2020 10:35:59:900	DIMASTER - COMERCIO DE PRODUTOS HOSPITALARES LTDA	R$ 32.400,00
02/09/2020 17:11:14:683	CENTERMEDI COMERCIO DE PRODUTOS HOSPITARES LTDA	R$ 20.034,00
08/09/2020 15:48:17:780	F&F DISTRIBUIDORA DE MEDICAMENTOS LTDA	R$ 15.120,00

Lote (183) - Aquisição de medicamentos e itens para a saúde.

Data-Hora	Fornecedor	Proposta
08/09/2020 15:25:20:020	PRATI DONADUZZI & CIA LTDA	R$ 10.500,00
02/09/2020 10:35:59:900	DIMASTER - COMERCIO DE PRODUTOS HOSPITALARES LTDA	R$ 16.000,00

Este documento foi assinado eletronicamente por [illegible] LIMA.
Para verificar as assinaturas vá ao site https://sistemas.pmfi.pr.gov.br/rp/sidpublico/verificar e utilize o código [illegible].

09/09/2020 18:26:26:049	MEDILAR IMPORTACAO E DISTRIBUICAO PRODUTOS MEDICO	R$ 15.880,00
09/09/2020 20:38:43:310	PROMEFARMA MEDICAMENTOS E PRODUTOS HOSPITALARES LT	R$ 15.000,00
09/09/2020 15:40:43:490	INOVAMED HOSPITALAR LTDA	R$ 16.000,00
09/09/2020 15:35:54:446	FLYMED COMERCIO DE PRODUTOS HOSPITALARES LTDA - ME	R$ 17.000,00

Lote (184) - Aquisição de medicamentos e itens para a saúde.

Data-Hora	Fornecedor	Proposta
08/09/2020 15:25:20:020	PRATI DONADUZZI & CIA LTDA	R$ 15.043,35
02/09/2020 10:35:59:900	DIMASTER - COMERCIO DE PRODUTOS HOSPITALARES LTDA	R$ 16.030,00
02/09/2020 17:11:14:683	CENTERMEDI COMERCIO DE PRODUTOS HOSPITARES LTDA	R$ 20.825,00
09/09/2020 18:26:26:049	MEDILAR IMPORTACAO E DISTRIBUICAO PRODUTOS MEDICO	R$ 67.060,00

Lote (185) - Aquisição de medicamentos e itens para a saúde.

Data-Hora	Fornecedor	Proposta
08/09/2020 15:25:20:020	PRATI DONADUZZI & CIA LTDA	R$ 8.923,50
02/09/2020 10:35:59:900	DIMASTER - COMERCIO DE PRODUTOS HOSPITALARES LTDA	R$ 15.000,00
02/09/2020 17:11:14:683	CENTERMEDI COMERCIO DE PRODUTOS HOSPITARES LTDA	R$ 11.900,00
09/09/2020 18:26:26:049	MEDILAR IMPORTACAO E DISTRIBUICAO PRODUTOS MEDICO	R$ 28.173,50
09/09/2020 14:48:02:113	MULTIFARMA COMERCIO E REPRESENTACOES LTDA.	R$ 54.260,00
09/09/2020 15:40:43:490	INOVAMED HOSPITALAR LTDA	R$ 8.900,00

Lote (186) - Aquisição de medicamentos e itens para a saúde.

Data-Hora	Fornecedor	Proposta
08/09/2020 15:27:10:070	PRATI DONADUZZI & CIA LTDA	R$ 19.836,40
02/09/2020 10:36:58:305	DIMASTER - COMERCIO DE PRODUTOS HOSPITALARES LTDA	R$ 29.600,00

Lote (187) - Aquisição de medicamentos e itens para a saúde.

Data-Hora	Fornecedor	Proposta
04/09/2020 08:56:04:546	CRISTALIA PRODUTOS QUIMICOS FARMACEUTICOS LTDA.	R$ 32.500,00
09/09/2020 17:03:11:020	COMERCIAL CIRURGICA RIOCLARENSE LTDA	R$ 22.500,00
09/09/2020 14:49:32:572	MULTIFARMA COMERCIO E REPRESENTACOES LTDA.	R$ 24.737,50
09/09/2020 15:40:43:490	INOVAMED HOSPITALAR LTDA	R$ 25.500,00
09/09/2020 15:06:26:564	AS3 HOSPITALAR LTDA	R$ 28.000,00

Lote (188) - Aquisição de medicamentos e itens para a saúde.

Data-Hora	Fornecedor	Proposta
04/09/2020 08:56:04:546	CRISTALIA PRODUTOS QUIMICOS FARMACEUTICOS LTDA.	R$ 144.000,00

Este documento foi assinado eletronicamente por [illegible] LIMA.
Para verificar as assinaturas vá ao site https://sistemas.pmfi.pr.gov.br/rp/sidpublico/verificar e utilize o código [illegible].

09/09/2020 17:03:11:020	COMERCIAL CIRURGICA RIOCLARENSE LTDA	R$ 90.000,00
09/09/2020 14:49:32:572	MULTIFARMA COMERCIO E REPRESENTACOES LTDA.	R$ 93.204,00
09/09/2020 15:39:17:709	INOVAMED HOSPITALAR LTDA	R$ 80.000,00
09/09/2020 15:06:26:564	AS3 HOSPITALAR LTDA	R$ 101.760,00

Lote (189) - Aquisição de medicamentos e itens para a saúde.

Data-Hora	Fornecedor	Proposta
04/09/2020 08:56:04:546	CRISTALIA PRODUTOS QUIMICOS FARMACEUTICOS LTDA.	R$ 14.100,00
09/09/2020 15:39:17:709	INOVAMED HOSPITALAR LTDA	R$ 21.480,00

Lote (190) - Aquisição de medicamentos e itens para a saúde.

Data-Hora	Fornecedor	Proposta
04/09/2020 08:56:04:546	CRISTALIA PRODUTOS QUIMICOS FARMACEUTICOS LTDA.	R$ 538,00
09/09/2020 17:54:49:021	SOMA/PR COMERCIO DE PRODUTOS HOSPITALARES LTDA	R$ 301,01
09/09/2020 16:55:00:581	PONTAMED FARMACEUTICA LTDA	R$ 301,01

Lote (191) - Aquisição de medicamentos e itens para a saúde.

Não foram apresentadas propostas para este lote da licitação

Lote (192) - Aquisição de medicamentos e itens para a saúde.

Data-Hora	Fornecedor	Proposta
08/09/2020 15:28:54:213	PRATI DONADUZZI & CIA LTDA	R$ 10.808,70
02/09/2020 10:37:34:729	DIMASTER - COMERCIO DE PRODUTOS HOSPITALARES LTDA	R$ 18.000,00
09/09/2020 17:39:44:706	MCW PRODUTOS MEDICOS E HOSPITALARES LTDA	R$ 15.000,00
09/09/2020 18:27:28:961	MEDILAR IMPORTACAO E DISTRIBUICAO PRODUTOS MEDICO	R$ 18.108,00
09/09/2020 15:39:17:709	INOVAMED HOSPITALAR LTDA	R$ 15.000,00
09/09/2020 15:37:01:496	FLYMED COMERCIO DE PRODUTOS HOSPITALARES LTDA - ME	R$ 15.000,00

Lote (193) - Aquisição de medicamentos e itens para a saúde.

Data-Hora	Fornecedor	Proposta
09/09/2020 17:53:39:654	SOMA/PR COMERCIO DE PRODUTOS HOSPITALARES LTDA	R$ 14.685,00
09/09/2020 16:55:21:261	PONTAMED FARMACEUTICA LTDA	R$ 14.685,00
02/09/2020 17:23:16:556	CENTERMEDI COMERCIO DE PRODUTOS HOSPITARES LTDA	R$ 27.500,00
09/09/2020 20:39:40:166	PROMEFARMA MEDICAMENTOS E PRODUTOS HOSPITALARES LT	R$ 24.750,00
09/09/2020 18:30:48:879	DIMEVA DISTRIBUIDORA E IMPORTADORA LTDA - EPP	R$ 20.130,00
08/09/2020 15:48:52:797	F&F DISTRIBUIDORA DE MEDICAMENTOS LTDA	R$ 14.685,00
08/09/2020 18:17:35:870	RG2S DISTRIBUIDORA DE MEDICAMENTOS LTDA	R$ 14.685,00

Lote (194) - Aquisição de medicamentos e itens para a saúde.

Este documento foi assinado eletronicamente por [illegible] LIMA.
Para verificar as assinaturas vá ao site https://sistemas.pmfi.pr.gov.br/rp/sidpublico/verificar e utilize o código [illegible].

Data-Hora	Fornecedor	Proposta
04/09/2020 08:56:47:450	CRISTALIA PRODUTOS QUIMICOS FARMACEUTICOS LTDA.	R$ 9.237,00

Lote (195) - Aquisição de medicamentos e itens para a saúde.

Data-Hora	Fornecedor	Proposta
09/09/2020 17:53:39:654	SOMA/PR COMERCIO DE PRODUTOS HOSPITALARES LTDA	R$ 2.463,26
09/09/2020 17:56:00:671	ALTERMED MATERIAL MEDICO HOSPITALAR LTDA	R$ 2.463,26
09/09/2020 17:03:41:609	COMERCIAL CIRURGICA RIOCLARENSE LTDA	R$ 3.890,00
09/09/2020 15:39:17:709	INOVAMED HOSPITALAR LTDA	R$ 2.462,00

Lote (196) - Aquisição de medicamentos e itens para a saúde.

Data-Hora	Fornecedor	Proposta
09/09/2020 18:29:29:020	MEDILAR IMPORTACAO E DISTRIBUICAO PRODUTOS MEDICO	R$ 58.578,00
09/09/2020 17:04:44:948	COMERCIAL CIRURGICA RIOCLARENSE LTDA	R$ 57.000,00
09/09/2020 14:51:21:732	MULTIFARMA COMERCIO E REPRESENTACOES LTDA.	R$ 62.520,00

Lote (197) - Aquisição de medicamentos e itens para a saúde.

Data-Hora	Fornecedor	Proposta
03/09/2020 08:06:22:058	CENTERMEDI COMERCIO DE PRODUTOS HOSPITARES LTDA	R$ 39.900,00

Lote (198) - Aquisição de medicamentos e itens para a saúde.

Data-Hora	Fornecedor	Proposta
09/09/2020 17:25:44:040	AGLON COMERCIO E REPRESENTACOES LTDA	R$ 33.670,00
09/09/2020 08:35:56:454	LICIMED - DISTRIB DE MEDICAM CORRELATOS E PROD MED	R$ 91.000,00
03/09/2020 08:06:22:058	CENTERMEDI COMERCIO DE PRODUTOS HOSPITARES LTDA	R$ 38.220,00
09/09/2020 17:40:51:331	MCW PRODUTOS MEDICOS E HOSPITALARES LTDA	R$ 33.709,00
09/09/2020 18:31:55:808	DIMEVA DISTRIBUIDORA E IMPORTADORA LTDA - EPP	R$ 130.000,00
09/09/2020 15:39:56:885	INOVAMED HOSPITALAR LTDA	R$ 52.000,00

Lote (199) - Aquisição de medicamentos e itens para a saúde.

Data-Hora	Fornecedor	Proposta
04/09/2020 08:57:35:589	CRISTALIA PRODUTOS QUIMICOS FARMACEUTICOS LTDA.	R$ 5.400,00
09/09/2020 17:51:22:141	SOMA/PR COMERCIO DE PRODUTOS HOSPITALARES LTDA	R$ 2.418,00
02/09/2020 10:38:14:181	DIMASTER - COMERCIO DE PRODUTOS HOSPITALARES LTDA	R$ 4.800,00
09/09/2020 16:03:16:907	MED CENTER COMERCIAL LTDA	R$ 2.418,00
03/09/2020 08:06:22:058	CENTERMEDI COMERCIO DE PRODUTOS HOSPITARES LTDA	R$ 2.916,00
09/09/2020 15:39:56:885	INOVAMED HOSPITALAR LTDA	R$ 4.800,00

Este documento foi assinado eletronicamente por [illegible] LIMA.
Para verificar as assinaturas vá ao site https://sistemas.pmfi.pr.gov.br/rp/sidpublico/verificar e utilize o código [illegible].

09/09/2020 15:07:27:906	AS3 HOSPITALAR LTDA	R$ 4.780,80

Lote (200) - Aquisição de medicamentos e itens para a saúde.

Data-Hora	Fornecedor	Proposta
02/09/2020 10:38:14:181	DIMASTER - COMERCIO DE PRODUTOS HOSPITALARES LTDA	R$ 225.000,00
03/09/2020 08:06:22:058	CENTERMEDI COMERCIO DE PRODUTOS HOSPITARES LTDA	R$ 150.000,00
09/09/2020 17:17:18:747	STOCK MED PRODUTOS MEDICO-HOSPITALARES LTDA	R$ 120.000,00
09/09/2020 18:29:29:020	MEDILAR IMPORTACAO E DISTRIBUICAO PRODUTOS MEDICO	R$ 1.164.900,00
09/09/2020 14:51:21:732	MULTIFARMA COMERCIO E REPRESENTACOES LTDA.	R$ 1.707.000,00
09/09/2020 15:39:56:885	INOVAMED HOSPITALAR LTDA	R$ 129.000,00

Lote (201) - Aquisição de medicamentos e itens para a saúde.

Data-Hora	Fornecedor	Proposta
03/09/2020 08:07:23:422	CENTERMEDI COMERCIO DE PRODUTOS HOSPITARES LTDA	R$ 46.500,00
09/09/2020 17:45:05:083	MCW PRODUTOS MEDICOS E HOSPITALARES LTDA	R$ 44.400,00
09/09/2020 18:32:55:975	MEDILAR IMPORTACAO E DISTRIBUICAO PRODUTOS MEDICO	R$ 50.422,56
09/09/2020 15:39:56:885	INOVAMED HOSPITALAR LTDA	R$ 36.000,00

Lote (202) - Aquisição de medicamentos e itens para a saúde.

Data-Hora	Fornecedor	Proposta
09/09/2020 17:50:29:261	SOMA/PR COMERCIO DE PRODUTOS HOSPITALARES LTDA	R$ 29.985,00
09/09/2020 17:45:05:083	MCW PRODUTOS MEDICOS E HOSPITALARES LTDA	R$ 42.500,00
09/09/2020 18:32:55:975	MEDILAR IMPORTACAO E DISTRIBUICAO PRODUTOS MEDICO	R$ 29.985,00
09/09/2020 17:05:08:762	COMERCIAL CIRURGICA RIOCLARENSE LTDA	R$ 49.500,00
09/09/2020 15:39:56:885	INOVAMED HOSPITALAR LTDA	R$ 50.000,00

Lote (203) - Aquisição de medicamentos e itens para a saúde.

Data-Hora	Fornecedor	Proposta
09/09/2020 18:32:55:975	MEDILAR IMPORTACAO E DISTRIBUICAO PRODUTOS MEDICO	R$ 47.178,00
08/09/2020 15:49:21:855	F&F DISTRIBUIDORA DE MEDICAMENTOS LTDA	R$ 47.160,00

Lote (204) - Aquisição de medicamentos e itens para a saúde.

Data-Hora	Fornecedor	Proposta
03/09/2020 08:07:23:422	CENTERMEDI COMERCIO DE PRODUTOS HOSPITARES LTDA	R$ 66.000,00
09/09/2020 18:32:55:975	MEDILAR IMPORTACAO E DISTRIBUICAO PRODUTOS MEDICO	R$ 100.000,00
09/09/2020 20:40:38:110	PROMEFARMA MEDICAMENTOS E PRODUTOS HOSPITALARES LT	R$ 53.892,00
09/09/2020 17:05:08:762	COMERCIAL CIRURGICA RIOCLARENSE LTDA	R$ 67.000,00

Este documento foi assinado eletronicamente por [illegible] LIMA.
Para verificar as assinaturas vá ao site https://sistemas.pmfi.pr.gov.br/rp/sidpublico/verificar e utilize o código [illegible].

09/09/2020 18:33:14:884	DIMEVA DISTRIBUIDORA E IMPORTADORA LTDA - EPP	R$ 120.000,00
09/09/2020 15:39:56:885	INOVAMED HOSPITALAR LTDA	R$ 80.000,00
09/09/2020 17:54:38:450	CIMED INDUSTRIA DE MEDICAMENTOS LTDA	R$ 53.600,00

Lote (205) - Aquisição de medicamentos e itens para a saúde.

Data-Hora	Fornecedor	Proposta
08/09/2020 15:29:32:898	PRATI DONADUZZI & CIA LTDA	R$ 144.000,00
02/09/2020 10:38:41:300	DIMASTER - COMERCIO DE PRODUTOS HOSPITALARES LTDA	R$ 156.000,00
03/09/2020 08:07:23:422	CENTERMEDI COMERCIO DE PRODUTOS HOSPITARES LTDA	R$ 252.000,00
09/09/2020 18:32:55:975	MEDILAR IMPORTACAO E DISTRIBUICAO PRODUTOS MEDICO	R$ 148.440,00
09/09/2020 14:52:23:542	MULTIFARMA COMERCIO E REPRESENTACOES LTDA.	R$ 379.200,00
09/09/2020 15:39:56:885	INOVAMED HOSPITALAR LTDA	R$ 104.400,00
09/09/2020 15:38:16:325	FLYMED COMERCIO DE PRODUTOS HOSPITALARES LTDA - ME	R$ 240.000,00

Lote (206) - Aquisição de medicamentos e itens para a saúde.

Data-Hora	Fornecedor	Proposta
02/09/2020 10:40:14:032	DIMASTER - COMERCIO DE PRODUTOS HOSPITALARES LTDA	R$ 26.000,00
03/09/2020 08:08:30:067	CENTERMEDI COMERCIO DE PRODUTOS HOSPITARES LTDA	R$ 16.000,00
09/09/2020 18:34:31:600	MEDILAR IMPORTACAO E DISTRIBUICAO PRODUTOS MEDICO	R$ 18.100,00
09/09/2020 17:05:23:230	COMERCIAL CIRURGICA RIOCLARENSE LTDA	R$ 19.000,00

Lote (207) - Aquisição de medicamentos e itens para a saúde.

Data-Hora	Fornecedor	Proposta
08/09/2020 15:51:17:466	F&F DISTRIBUIDORA DE MEDICAMENTOS LTDA	R$ 2.523,00

Lote (208) - Aquisição de medicamentos e itens para a saúde.

Não foram apresentadas propostas para este lote da licitação

Lote (209) - Aquisição de medicamentos e itens para a saúde.

Não foram apresentadas propostas para este lote da licitação

Lote (210) - Aquisição de medicamentos e itens para a saúde.

Data-Hora	Fornecedor	Proposta
02/09/2020 10:40:14:032	DIMASTER - COMERCIO DE PRODUTOS HOSPITALARES LTDA	R$ 8.000,00
03/09/2020 08:08:30:067	CENTERMEDI COMERCIO DE PRODUTOS HOSPITARES LTDA	R$ 5.540,00
09/09/2020 18:34:31:600	MEDILAR IMPORTACAO E DISTRIBUICAO PRODUTOS MEDICO	R$ 50.022,40
09/09/2020 15:29:46:734	CONQUISTA DISTRIBUIDORA DE MEDICAMENT E PROD HOSPI	R$ 4.600,00
09/09/2020 15:40:48:694	INOVAMED HOSPITALAR LTDA	R$ 6.200,00

Este documento foi assinado eletronicamente por [illegible] LIMA.
Para verificar as assinaturas vá ao site https://sistemas.pmfi.pr.gov.br/rp/sidpublico/verificar e utilize o código [illegible].

Lote (211) - Aquisição de medicamentos e itens para a saúde.

Data-Hora	Fornecedor	Proposta
09/09/2020 20:41:43:843	PROMEFARMA MEDICAMENTOS E PRODUTOS HOSPITALARES LT	R$ 420,00

Lote (212) - Aquisição de medicamentos e itens para a saúde.

Data-Hora	Fornecedor	Proposta
09/09/2020 17:57:02:486	ALTERMED MATERIAL MEDICO HOSPITALAR LTDA	R$ 931,22

Lote (213) - Aquisição de medicamentos e itens para a saúde.

Data-Hora	Fornecedor	Proposta
02/09/2020 10:41:23:335	DIMASTER - COMERCIO DE PRODUTOS HOSPITALARES LTDA	R$ 27.500,00
09/09/2020 17:57:02:486	ALTERMED MATERIAL MEDICO HOSPITALAR LTDA	R$ 16.803,60
09/09/2020 20:41:43:843	PROMEFARMA MEDICAMENTOS E PRODUTOS HOSPITALARES LT	R$ 16.775,00

Lote (214) - Aquisição de medicamentos e itens para a saúde.

Não foram apresentadas propostas para este lote da licitação

Lote (215) - Aquisição de medicamentos e itens para a saúde.

Data-Hora	Fornecedor	Proposta
02/09/2020 10:41:23:335	DIMASTER - COMERCIO DE PRODUTOS HOSPITALARES LTDA	R$ 66.000,00
09/09/2020 16:04:17:177	MED CENTER COMERCIAL LTDA	R$ 25.113,00
03/09/2020 08:09:37:990	CENTERMEDI COMERCIO DE PRODUTOS HOSPITARES LTDA	R$ 25.740,00
09/09/2020 17:57:02:486	ALTERMED MATERIAL MEDICO HOSPITALAR LTDA	R$ 25.113,00
09/09/2020 18:35:38:964	MEDILAR IMPORTACAO E DISTRIBUICAO PRODUTOS MEDICO	R$ 17.490,00
09/09/2020 20:41:43:843	PROMEFARMA MEDICAMENTOS E PRODUTOS HOSPITALARES LT	R$ 29.700,00
09/09/2020 17:06:10:282	COMERCIAL CIRURGICA RIOCLARENSE LTDA	R$ 26.400,00

Lote (216) - Aquisição de medicamentos e itens para a saúde.

Data-Hora	Fornecedor	Proposta
08/09/2020 15:30:30:200	PRATI DONADUZZI & CIA LTDA	R$ 75.000,00
02/09/2020 10:42:49:636	DIMASTER - COMERCIO DE PRODUTOS HOSPITALARES LTDA	R$ 90.000,00
03/09/2020 08:11:48:869	CENTERMEDI COMERCIO DE PRODUTOS HOSPITARES LTDA	R$ 69.300,00
09/09/2020 18:37:51:954	MEDILAR IMPORTACAO E DISTRIBUICAO PRODUTOS MEDICO	R$ 163.863,00
09/09/2020 17:06:26:502	COMERCIAL CIRURGICA RIOCLARENSE LTDA	R$ 90.000,00
09/09/2020 14:55:26:414	MULTIFARMA COMERCIO E REPRESENTACOES LTDA.	R$ 185.910,00
09/09/2020 15:40:48:694	INOVAMED HOSPITALAR LTDA	R$ 75.000,00

Este documento foi assinado eletronicamente por [illegible] LIMA.
Para verificar as assinaturas vá ao site https://sistemas.pmfi.pr.gov.br/rp/sidpublico/verificar e utilize o código [illegible].

Lote (217) - Aquisição de medicamentos e itens para a saúde.

Data-Hora	Fornecedor	Proposta
04/09/2020 08:58:56:737	CRISTALIA PRODUTOS QUIMICOS FARMACEUTICOS LTDA.	R$ 128.000,00
02/09/2020 10:42:49:636	DIMASTER - COMERCIO DE PRODUTOS HOSPITALARES LTDA	R$ 56.000,00
03/09/2020 08:11:48:869	CENTERMEDI COMERCIO DE PRODUTOS HOSPITARES LTDA	R$ 27.200,00
09/09/2020 20:42:53:037	PROMEFARMA MEDICAMENTOS E PRODUTOS HOSPITALARES LT	R$ 25.600,00
09/09/2020 17:06:26:502	COMERCIAL CIRURGICA RIOCLARENSE LTDA	R$ 36.800,00
09/09/2020 14:55:26:414	MULTIFARMA COMERCIO E REPRESENTACOES LTDA.	R$ 234.080,00
09/09/2020 15:40:48:694	INOVAMED HOSPITALAR LTDA	R$ 36.800,00

Lote (218) - Aquisição de medicamentos e itens para a saúde.

Data-Hora	Fornecedor	Proposta
04/09/2020 08:58:56:737	CRISTALIA PRODUTOS QUIMICOS FARMACEUTICOS LTDA.	R$ 65.000,00
03/09/2020 08:11:48:869	CENTERMEDI COMERCIO DE PRODUTOS HOSPITARES LTDA	R$ 9.100,00
09/09/2020 18:37:51:954	MEDILAR IMPORTACAO E DISTRIBUICAO PRODUTOS MEDICO	R$ 28.860,00
09/09/2020 20:42:53:037	PROMEFARMA MEDICAMENTOS E PRODUTOS HOSPITALARES LT	R$ 9.100,00
09/09/2020 14:55:26:414	MULTIFARMA COMERCIO E REPRESENTACOES LTDA.	R$ 65.260,00
09/09/2020 15:40:48:694	INOVAMED HOSPITALAR LTDA	R$ 10.400,00

Lote (219) - Aquisição de medicamentos e itens para a saúde.

Data-Hora	Fornecedor	Proposta
04/09/2020 08:58:56:737	CRISTALIA PRODUTOS QUIMICOS FARMACEUTICOS LTDA.	R$ 11.000,00
09/09/2020 16:55:45:651	PONTAMED FARMACEUTICA LTDA	R$ 11.160,00
03/09/2020 08:11:48:869	CENTERMEDI COMERCIO DE PRODUTOS HOSPITARES LTDA	R$ 14.000,00
09/09/2020 18:37:51:954	MEDILAR IMPORTACAO E DISTRIBUICAO PRODUTOS MEDICO	R$ 43.970,00
09/09/2020 17:40:15:763	GEORGINI PRODUTOS HOSPITALARES EIRELI	R$ 11.000,00
09/09/2020 17:06:26:502	COMERCIAL CIRURGICA RIOCLARENSE LTDA	R$ 13.000,00
09/09/2020 15:40:48:694	INOVAMED HOSPITALAR LTDA	R$ 12.000,00

Lote (220) - Aquisição de medicamentos e itens para a saúde.

Data-Hora	Fornecedor	Proposta
04/09/2020 08:58:56:737	CRISTALIA PRODUTOS QUIMICOS FARMACEUTICOS LTDA.	R$ 43.500,00
03/09/2020 08:11:48:869	CENTERMEDI COMERCIO DE PRODUTOS HOSPITARES LTDA	R$ 29.400,00
09/09/2020 17:46:06:735	MCW PRODUTOS MEDICOS E HOSPITALARES LTDA	R$ 33.000,00
09/09/2020 17:18:15:760	STOCK MED PRODUTOS MEDICO-HOSPITALARES LTDA	R$ 27.252,00

Este documento foi assinado eletronicamente por [illegible] LIMA.
Para verificar as assinaturas vá ao site https://sistemas.pmfi.pr.gov.br/rp/sidpublico/verificar e utilize o código [illegible].

09/09/2020 17:06:26:502	COMERCIAL CIRURGICA RIOCLARENSE LTDA	R$ 27.300,00
09/09/2020 15:39:23:820	INOVAMED HOSPITALAR LTDA	R$ 28.425,00
09/09/2020 15:09:36:605	AS3 HOSPITALAR LTDA	R$ 37.920,00

Lote (221) - Aquisição de medicamentos e itens para a saúde.

Data-Hora	Fornecedor	Proposta
09/09/2020 17:27:08:798	AGLON COMERCIO E REPRESENTACOES LTDA	R$ 60.200,00
09/09/2020 20:43:31:542	PROMEFARMA MEDICAMENTOS E PRODUTOS HOSPITALARES LT	R$ 57.400,00
09/09/2020 18:34:49:493	DIMEVA DISTRIBUIDORA E IMPORTADORA LTDA - EPP	R$ 63.000,00

Lote (222) - Aquisição de medicamentos e itens para a saúde.

Data-Hora	Fornecedor	Proposta
02/09/2020 10:43:49:470	DIMASTER - COMERCIO DE PRODUTOS HOSPITALARES LTDA	R$ 9.200,00
03/09/2020 08:15:55:139	CENTERMEDI COMERCIO DE PRODUTOS HOSPITARES LTDA	R$ 10.350,00
09/09/2020 17:47:29:840	MCW PRODUTOS MEDICOS E HOSPITALARES LTDA	R$ 9.430,00
09/09/2020 14:56:30:548	MULTIFARMA COMERCIO E REPRESENTACOES LTDA.	R$ 39.100,00
08/09/2020 18:19:15:447	RG2S DISTRIBUIDORA DE MEDICAMENTOS LTDA	R$ 9.522,00

Lote (223) - Aquisição de medicamentos e itens para a saúde.

Data-Hora	Fornecedor	Proposta
09/09/2020 17:49:28:585	SOMA/PR COMERCIO DE PRODUTOS HOSPITALARES LTDA	R$ 161,80

Lote (224) - Aquisição de medicamentos e itens para a saúde.

Não foram apresentadas propostas para este lote da licitação

Lote (225) - Aquisição de medicamentos e itens para a saúde.

Não foram apresentadas propostas para este lote da licitação

Lote (226) - Aquisição de medicamentos e itens para a saúde.

Não foram apresentadas propostas para este lote da licitação

Lote (227) - Aquisição de medicamentos e itens para a saúde.

Data-Hora	Fornecedor	Proposta
04/09/2020 08:59:54:930	CRISTALIA PRODUTOS QUIMICOS FARMACEUTICOS LTDA.	R$ 14.400,00
08/09/2020 15:31:38:892	PRATI DONADUZZI & CIA LTDA	R$ 15.336,00
09/09/2020 08:37:04:988	LICIMED - DISTRIB DE MEDICAM CORRELATOS E PROD MED	R$ 36.000,00
02/09/2020 10:45:06:343	DIMASTER - COMERCIO DE PRODUTOS HOSPITALARES LTDA	R$ 24.000,00
03/09/2020 08:17:09:391	CENTERMEDI COMERCIO DE PRODUTOS HOSPITARES LTDA	R$ 28.800,00
09/09/2020 17:56:04:540	ALTERMED MATERIAL MEDICO HOSPITALAR LTDA	R$ 15.336,00
09/09/2020 18:41:00:526	MEDILAR IMPORTACAO E DISTRIBUICAO PRODUTOS MEDICO	R$ 82.116,00
09/09/2020 15:39:23:820	INOVAMED HOSPITALAR LTDA	R$ 22.800,00

Este documento foi assinado eletronicamente por [illegible] LIMA.
Para verificar as assinaturas vá ao site https://sistemas.pmfi.pr.gov.br/rp/sidpublico/verificar e utilize o código [illegible].

Lote (228) - Aquisição de medicamentos e itens para a saúde.

Data-Hora	Fornecedor	Proposta
04/09/2020 08:59:54:930	CRISTALIA PRODUTOS QUIMICOS FARMACEUTICOS LTDA.	R$ 24.000,00
08/09/2020 15:31:38:892	PRATI DONADUZZI & CIA LTDA	R$ 24.160,00
09/09/2020 08:37:04:988	LICIMED - DISTRIB DE MEDICAM CORRELATOS E PROD MED	R$ 48.000,00
02/09/2020 10:45:06:343	DIMASTER - COMERCIO DE PRODUTOS HOSPITALARES LTDA	R$ 40.000,00
03/09/2020 08:17:09:391	CENTERMEDI COMERCIO DE PRODUTOS HOSPITARES LTDA	R$ 44.800,00
09/09/2020 17:56:04:540	ALTERMED MATERIAL MEDICO HOSPITALAR LTDA	R$ 24.160,00
09/09/2020 18:41:00:526	MEDILAR IMPORTACAO E DISTRIBUICAO PRODUTOS MEDICO	R$ 109.488,00
09/09/2020 15:39:23:820	INOVAMED HOSPITALAR LTDA	R$ 32.000,00
08/09/2020 10:43:15:243	UNIAO QUIMICA FARMACEUTICA NACIONAL S.A.	R$ 24.160,00

Lote (229) - Aquisição de medicamentos e itens para a saúde.

Data-Hora	Fornecedor	Proposta
02/09/2020 10:45:06:343	DIMASTER - COMERCIO DE PRODUTOS HOSPITALARES LTDA	R$ 84.000,00
03/09/2020 08:17:09:391	CENTERMEDI COMERCIO DE PRODUTOS HOSPITARES LTDA	R$ 73.920,00
09/09/2020 18:41:00:526	MEDILAR IMPORTACAO E DISTRIBUICAO PRODUTOS MEDICO	R$ 68.040,00
09/09/2020 17:07:18:864	COMERCIAL CIRURGICA RIOCLARENSE LTDA	R$ 86.400,00

Lote (230) - Aquisição de medicamentos e itens para a saúde.

Data-Hora	Fornecedor	Proposta
08/09/2020 15:31:38:892	PRATI DONADUZZI & CIA LTDA	R$ 2.142,00
02/09/2020 10:45:06:343	DIMASTER - COMERCIO DE PRODUTOS HOSPITALARES LTDA	R$ 3.600,00
03/09/2020 08:17:09:391	CENTERMEDI COMERCIO DE PRODUTOS HOSPITARES LTDA	R$ 2.142,00
09/09/2020 17:56:04:540	ALTERMED MATERIAL MEDICO HOSPITALAR LTDA	R$ 2.151,90
09/09/2020 18:41:00:526	MEDILAR IMPORTACAO E DISTRIBUICAO PRODUTOS MEDICO	R$ 2.118,60
09/09/2020 20:44:29:124	PROMEFARMA MEDICAMENTOS E PRODUTOS HOSPITALARES LT	R$ 2.151,90

Lote (231) - Aquisição de medicamentos e itens para a saúde.

Data-Hora	Fornecedor	Proposta
02/09/2020 10:46:56:877	DIMASTER - COMERCIO DE PRODUTOS HOSPITALARES LTDA	R$ 3.000,00
09/09/2020 13:56:58:834	CIAMED - DISTRIBUIDORA DE MEDICAMENTOS LTDA	R$ 1.488,38

Lote (232) - Aquisição de medicamentos e itens para a saúde.

Data-Hora	Fornecedor	Proposta

Este documento foi assinado eletronicamente por [illegible] LIMA.
Para verificar as assinaturas vá ao site https://sistemas.pmfi.pr.gov.br/rp/sidpublico/verificar e utilize o código [illegible].

09/09/2020 17:56:04:540	ALTERMED MATERIAL MEDICO HOSPITALAR LTDA	R$ 483,40

Lote (233) - Aquisição de medicamentos e itens para a saúde.

Data-Hora	Fornecedor	Proposta
03/09/2020 08:18:58:385	CENTERMEDI COMERCIO DE PRODUTOS HOSPITARES LTDA	R$ 2.632,00

Lote (234) - Aquisição de medicamentos e itens para a saúde.

Data-Hora	Fornecedor	Proposta
09/09/2020 17:48:39:050	MCW PRODUTOS MEDICOS E HOSPITALARES LTDA	R$ 29.600,00
09/09/2020 17:40:08:802	GEORGINI PRODUTOS HOSPITALARES EIRELI	R$ 20.800,00
09/09/2020 14:59:41:690	MULTIFARMA COMERCIO E REPRESENTACOES LTDA.	R$ 80.000,00

Lote (235) - Aquisição de medicamentos e itens para a saúde.

Data-Hora	Fornecedor	Proposta
09/09/2020 14:59:41:690	MULTIFARMA COMERCIO E REPRESENTACOES LTDA.	R$ 80.000,00

Lote (236) - Aquisição de medicamentos e itens para a saúde.

Data-Hora	Fornecedor	Proposta
08/09/2020 15:32:30:570	PRATI DONADUZZI & CIA LTDA	R$ 1.400,00
02/09/2020 10:48:12:077	DIMASTER - COMERCIO DE PRODUTOS HOSPITALARES LTDA	R$ 910,00
09/09/2020 18:47:19:702	MEDILAR IMPORTACAO E DISTRIBUICAO PRODUTOS MEDICO	R$ 1.020,60
09/09/2020 20:45:38:277	PROMEFARMA MEDICAMENTOS E PRODUTOS HOSPITALARES LT	R$ 1.050,00

Lote (237) - Aquisição de medicamentos e itens para a saúde.

Data-Hora	Fornecedor	Proposta
02/09/2020 10:48:12:077	DIMASTER - COMERCIO DE PRODUTOS HOSPITALARES LTDA	R$ 48.000,00
03/09/2020 08:20:23:321	CENTERMEDI COMERCIO DE PRODUTOS HOSPITARES LTDA	R$ 38.400,00
09/09/2020 17:50:20:338	MCW PRODUTOS MEDICOS E HOSPITALARES LTDA	R$ 38.400,00
09/09/2020 18:47:19:702	MEDILAR IMPORTACAO E DISTRIBUICAO PRODUTOS MEDICO	R$ 27.264,00
09/09/2020 20:45:38:277	PROMEFARMA MEDICAMENTOS E PRODUTOS HOSPITALARES LT	R$ 43.200,00
09/09/2020 15:01:12:999	MULTIFARMA COMERCIO E REPRESENTACOES LTDA.	R$ 855.360,00
09/09/2020 17:54:51:578	CIMED INDUSTRIA DE MEDICAMENTOS LTDA	R$ 96.000,00
08/09/2020 15:52:01:557	F&F DISTRIBUIDORA DE MEDICAMENTOS LTDA	R$ 26.400,00

Lote (238) - Aquisição de medicamentos e itens para a saúde.

Data-Hora	Fornecedor	Proposta
02/09/2020 10:48:12:077	DIMASTER - COMERCIO DE PRODUTOS HOSPITALARES LTDA	R$ 96.000,00

Este documento foi assinado eletronicamente por [illegible] LIMA.
Para verificar as assinaturas vá ao site https://sistemas.pmfi.pr.gov.br/rp/sidpublico/verificar e utilize o código [illegible].

03/09/2020 08:20:23:321	CENTERMEDI COMERCIO DE PRODUTOS HOSPITARES LTDA	R$ 74.880,00
09/09/2020 17:50:20:338	MCW PRODUTOS MEDICOS E HOSPITALARES LTDA	R$ 59.664,00
09/09/2020 18:47:19:702	MEDILAR IMPORTACAO E DISTRIBUICAO PRODUTOS MEDICO	R$ 59.664,00
09/09/2020 20:45:38:277	PROMEFARMA MEDICAMENTOS E PRODUTOS HOSPITALARES LT	R$ 72.000,00
09/09/2020 15:01:12:999	MULTIFARMA COMERCIO E REPRESENTACOES LTDA.	R$ 830.880,00
09/09/2020 15:40:10:987	INOVAMED HOSPITALAR LTDA	R$ 115.200,00
09/09/2020 17:54:51:578	CIMED INDUSTRIA DE MEDICAMENTOS LTDA	R$ 59.520,00
08/09/2020 15:52:01:557	F&F DISTRIBUIDORA DE MEDICAMENTOS LTDA	R$ 59.520,00
08/09/2020 18:20:06:425	RG2S DISTRIBUIDORA DE MEDICAMENTOS LTDA	R$ 59.664,00

Lote (239) - Aquisição de medicamentos e itens para a saúde.

Não foram apresentadas propostas para este lote da licitação

Lote (240) - Aquisição de medicamentos e itens para a saúde.

Data-Hora	Fornecedor	Proposta
02/09/2020 10:48:12:077	DIMASTER - COMERCIO DE PRODUTOS HOSPITALARES LTDA	R$ 19.950,00
09/09/2020 16:56:09:986	PONTAMED FARMACEUTICA LTDA	R$ 12.883,85
03/09/2020 08:20:23:321	CENTERMEDI COMERCIO DE PRODUTOS HOSPITARES LTDA	R$ 14.945,00
09/09/2020 18:47:19:702	MEDILAR IMPORTACAO E DISTRIBUICAO PRODUTOS MEDICO	R$ 25.067,35
08/09/2020 10:44:57:794	UNIAO QUIMICA FARMACEUTICA NACIONAL S.A.	R$ 12.883,85
09/09/2020 15:10:28:344	AS3 HOSPITALAR LTDA	R$ 19.544,00

Lote (241) - Aquisição de medicamentos e itens para a saúde.

Não foram apresentadas propostas para este lote da licitação

Lote (242) - Aquisição de medicamentos e itens para a saúde.

Data-Hora	Fornecedor	Proposta
08/09/2020 15:33:27:179	PRATI DONADUZZI & CIA LTDA	R$ 13.500,00
02/09/2020 10:49:13:462	DIMASTER - COMERCIO DE PRODUTOS HOSPITALARES LTDA	R$ 18.000,00
09/09/2020 18:49:05:850	MEDILAR IMPORTACAO E DISTRIBUICAO PRODUTOS MEDICO	R$ 22.689,00
09/09/2020 15:40:10:987	INOVAMED HOSPITALAR LTDA	R$ 18.000,00

Lote (243) - Aquisição de medicamentos e itens para a saúde.

Não foram apresentadas propostas para este lote da licitação

Lote (244) - Aquisição de medicamentos e itens para a saúde.

Data-Hora	Fornecedor	Proposta
02/09/2020 10:49:13:462	DIMASTER - COMERCIO DE PRODUTOS HOSPITALARES LTDA	R$ 1.300,00
03/09/2020 08:21:15:130	CENTERMEDI COMERCIO DE PRODUTOS HOSPITARES LTDA	R$ 910,00
09/09/2020 20:46:37:391	PROMEFARMA MEDICAMENTOS E PRODUTOS HOSPITALARES LT	R$ 830,00

Este documento foi assinado eletronicamente por [illegible] LIMA.
Para verificar as assinaturas vá ao site https://sistemas.pmfi.pr.gov.br/rp/sidpublico/verificar e utilize o código [illegible].

09/09/2020 17:40:43:900	GEORGINI PRODUTOS HOSPITALARES EIRELI	R$ 830,00
09/09/2020 19:40:04:944	A.D. DAMINELLI - EIRELI - ME	R$ 833,60
08/09/2020 17:20:35:530	ANGULAR PRODUTOS PARA SAUDE LTDA - ME	R$ 833,60

Lote (245) - Aquisição de medicamentos e itens para a saúde.

Data-Hora	Fornecedor	Proposta
08/09/2020 15:33:27:179	PRATI DONADUZZI & CIA LTDA	R$ 24.000,00
09/09/2020 17:48:13:820	SOMA/PR COMERCIO DE PRODUTOS HOSPITALARES LTDA	R$ 14.040,00
02/09/2020 10:49:13:462	DIMASTER - COMERCIO DE PRODUTOS HOSPITALARES LTDA	R$ 28.000,00
03/09/2020 08:21:15:130	CENTERMEDI COMERCIO DE PRODUTOS HOSPITARES LTDA	R$ 16.000,00
09/09/2020 17:19:15:415	STOCK MED PRODUTOS MEDICO-HOSPITALARES LTDA	R$ 16.000,00
09/09/2020 18:49:05:850	MEDILAR IMPORTACAO E DISTRIBUICAO PRODUTOS MEDICO	R$ 14.040,00
09/09/2020 20:46:37:391	PROMEFARMA MEDICAMENTOS E PRODUTOS HOSPITALARES LT	R$ 20.000,00
09/09/2020 15:51:53:168	ATONS DO BRASIL DISTRIBUIDORA DE PRODUTOS HOSPITAL	R$ 14.000,00
09/09/2020 15:40:10:987	INOVAMED HOSPITALAR LTDA	R$ 16.400,00

Lote (246) - Aquisição de medicamentos e itens para a saúde.

Data-Hora	Fornecedor	Proposta
02/09/2020 10:49:47:525	DIMASTER - COMERCIO DE PRODUTOS HOSPITALARES LTDA	R$ 3.600,00
09/09/2020 20:47:27:796	PROMEFARMA MEDICAMENTOS E PRODUTOS HOSPITALARES LT	R$ 1,72

Lote (247) - Aquisição de medicamentos e itens para a saúde.

Data-Hora	Fornecedor	Proposta
09/09/2020 18:35:58:388	DIMEVA DISTRIBUIDORA E IMPORTADORA LTDA - EPP	R$ 3.300,00

Lote (248) - Aquisição de medicamentos e itens para a saúde.

Não foram apresentadas propostas para este lote da licitação

Lote (249) - Aquisição de medicamentos e itens para a saúde.

Data-Hora	Fornecedor	Proposta
09/09/2020 17:55:36:058	ALTERMED MATERIAL MEDICO HOSPITALAR LTDA	R$ 4.667,40

Lote (250) - Aquisição de medicamentos e itens para a saúde.

Não foram apresentadas propostas para este lote da licitação

Lote (251) - Aquisição de medicamentos e itens para a saúde.

Não foram apresentadas propostas para este lote da licitação

Lote (252) - Aquisição de medicamentos e itens para a saúde.

Data-Hora	Fornecedor	Proposta
09/09/2020 17:47:27:650	SOMA/PR COMERCIO DE PRODUTOS HOSPITALARES LTDA	R$ 21.842,50

Este documento foi assinado eletronicamente por [illegible] LIMA.
Para verificar as assinaturas vá ao site https://sistemas.pmfi.pr.gov.br/rp/sidpublico/verificar e utilize o código [illegible].

02/09/2020 10:50:26:830	DIMASTER - COMERCIO DE PRODUTOS HOSPITALARES LTDA	R$ 45.000,00
09/09/2020 16:56:42:032	PONTAMED FARMACEUTICA LTDA	R$ 21.842,50
03/09/2020 08:21:59:951	CENTERMEDI COMERCIO DE PRODUTOS HOSPITARES LTDA	R$ 31.750,00
09/09/2020 17:54:37:503	MCW PRODUTOS MEDICOS E HOSPITALARES LTDA	R$ 33.750,00
09/09/2020 17:08:04:222	COMERCIAL CIRURGICA RIOCLARENSE LTDA	R$ 36.250,00
08/09/2020 10:47:16:445	UNIAO QUIMICA FARMACEUTICA NACIONAL S.A.	R$ 21.842,50
09/09/2020 16:32:56:331	PHARMA LOG PRODUTOS FARMACEUTICOS EIRELI	R$ 42.250,00
09/09/2020 15:11:10:152	AS3 HOSPITALAR LTDA	R$ 46.000,00

Lote (253) - Aquisição de medicamentos e itens para a saúde.

Data-Hora	Fornecedor	Proposta
09/09/2020 17:47:27:650	SOMA/PR COMERCIO DE PRODUTOS HOSPITALARES LTDA	R$ 11.374,02
09/09/2020 17:08:04:222	COMERCIAL CIRURGICA RIOCLARENSE LTDA	R$ 23.800,00
09/09/2020 15:02:18:997	MULTIFARMA COMERCIO E REPRESENTACOES LTDA.	R$ 53.014,50

Lote (254) - Aquisição de medicamentos e itens para a saúde.

Data-Hora	Fornecedor	Proposta
04/09/2020 09:00:25:916	CRISTALIA PRODUTOS QUIMICOS FARMACEUTICOS LTDA.	R$ 160,58

Lote (255) - Aquisição de medicamentos e itens para a saúde.

Data-Hora	Fornecedor	Proposta
09/09/2020 16:56:42:032	PONTAMED FARMACEUTICA LTDA	R$ 306,96
09/09/2020 20:48:18:303	PROMEFARMA MEDICAMENTOS E PRODUTOS HOSPITALARES LT	R$ 288,00

Lote (256) - Aquisição de medicamentos e itens para a saúde.

Data-Hora	Fornecedor	Proposta
08/09/2020 15:37:03:064	PRATI DONADUZZI & CIA LTDA	R$ 2.839,20
09/09/2020 17:55:36:058	ALTERMED MATERIAL MEDICO HOSPITALAR LTDA	R$ 2.719,58
09/09/2020 18:52:27:227	MEDILAR IMPORTACAO E DISTRIBUICAO PRODUTOS MEDICO	R$ 2.848,94
09/09/2020 15:53:20:166	ATONS DO BRASIL DISTRIBUIDORA DE PRODUTOS HOSPITAL	R$ 2.839,20
09/09/2020 19:41:13:637	A.D. DAMINELLI - EIRELI - ME	R$ 2.849,11
09/09/2020 15:40:24:730	FLYMED COMERCIO DE PRODUTOS HOSPITALARES LTDA - ME	R$ 2.849,11

Lote (257) - Aquisição de medicamentos e itens para a saúde.

Data-Hora	Fornecedor	Proposta
08/09/2020 15:37:03:064	PRATI DONADUZZI & CIA LTDA	R$ 785,40
09/09/2020 17:55:36:058	ALTERMED MATERIAL MEDICO HOSPITALAR LTDA	R$ 770,32
09/09/2020 18:52:27:227	MEDILAR IMPORTACAO E DISTRIBUICAO PRODUTOS MEDICO	R$ 789,01

Este documento foi assinado eletronicamente por [illegible] LIMA.
Para verificar as assinaturas vá ao site https://sistemas.pmfi.pr.gov.br/rp/sidpublico/verificar e utilize o código [illegible].

09/09/2020 15:53:20:166	ATONS DO BRASIL DISTRIBUIDORA DE PRODUTOS HOSPITAL	R$ 785,40
09/09/2020 19:41:13:637	A.D. DAMINELLI - EIRELI - ME	R$ 789,05
09/09/2020 15:40:24:730	FLYMED COMERCIO DE PRODUTOS HOSPITALARES LTDA - ME	R$ 789,05

Lote (258) - Aquisição de medicamentos e itens para a saúde.

Data-Hora	Fornecedor	Proposta
09/09/2020 17:55:36:058	ALTERMED MATERIAL MEDICO HOSPITALAR LTDA	R$ 1.237,09
09/09/2020 18:52:27:227	MEDILAR IMPORTACAO E DISTRIBUICAO PRODUTOS MEDICO	R$ 12.370,85

Lote (259) - Aquisição de medicamentos e itens para a saúde.

Data-Hora	Fornecedor	Proposta
08/09/2020 15:52:33:557	F&F DISTRIBUIDORA DE MEDICAMENTOS LTDA	R$ 2.520,00

Lote (260) - Aquisição de medicamentos e itens para a saúde.

Não foram apresentadas propostas para este lote da licitação

Lote (261) - Aquisição de medicamentos e itens para a saúde.

Não foram apresentadas propostas para este lote da licitação

Lote (262) - Aquisição de medicamentos e itens para a saúde.

Data-Hora	Fornecedor	Proposta
09/09/2020 13:58:55:371	CIAMED - DISTRIBUIDORA DE MEDICAMENTOS LTDA	R$ 636,55

Lote (263) - Aquisição de medicamentos e itens para a saúde.

Data-Hora	Fornecedor	Proposta
09/09/2020 13:58:55:371	CIAMED - DISTRIBUIDORA DE MEDICAMENTOS LTDA	R$ 1.350,72

Lote (264) - Aquisição de medicamentos e itens para a saúde.

Data-Hora	Fornecedor	Proposta
09/09/2020 14:02:30:547	PROHOSP DISTRIBUIDORA DE MEDICAMENTOS LTDA	R$ 0,74

Lote (265) - Aquisição de medicamentos e itens para a saúde.

Data-Hora	Fornecedor	Proposta
09/09/2020 14:02:30:547	PROHOSP DISTRIBUIDORA DE MEDICAMENTOS LTDA	R$ 3,00

Lote (266) - Aquisição de medicamentos e itens para a saúde.

Data-Hora	Fornecedor	Proposta
09/09/2020 18:55:36:864	MEDILAR IMPORTACAO E DISTRIBUICAO PRODUTOS MEDICO	R$ 4.063,24

Lote (267) - Aquisição de medicamentos e itens para a saúde.

Data-Hora	Fornecedor	Proposta

Este documento foi assinado eletronicamente por [illegible] LIMA.
Para verificar as assinaturas vá ao site https://sistemas.pmfi.pr.gov.br/rp/sidpublico/verificar e utilize o código [illegible].

09/09/2020 18:55:36:864	MEDILAR IMPORTACAO E DISTRIBUICAO PRODUTOS MEDICO	R$ 6.370,43

Lote (268) - Aquisição de medicamentos e itens para a saúde.

Data-Hora	Fornecedor	Proposta
09/09/2020 18:55:36:864	MEDILAR IMPORTACAO E DISTRIBUICAO PRODUTOS MEDICO	R$ 1.376,50
09/09/2020 19:42:07:746	A.D. DAMINELLI - EIRELI - ME	R$ 1.376,59
08/09/2020 15:53:08:624	F&F DISTRIBUIDORA DE MEDICAMENTOS LTDA	R$ 1.344,00

Lote (269) - Aquisição de medicamentos e itens para a saúde.

Data-Hora	Fornecedor	Proposta
09/09/2020 17:56:27:472	ALTERMED MATERIAL MEDICO HOSPITALAR LTDA	R$ 3.393,30
09/09/2020 20:49:16:297	PROMEFARMA MEDICAMENTOS E PRODUTOS HOSPITALARES LT	R$ 3.393,31
09/09/2020 18:37:26:651	DIMEVA DISTRIBUIDORA E IMPORTADORA LTDA - EPP	R$ 33.894,00
08/09/2020 15:53:08:624	F&F DISTRIBUIDORA DE MEDICAMENTOS LTDA	R$ 3.276,00

Lote (270) - Aquisição de medicamentos e itens para a saúde.

Data-Hora	Fornecedor	Proposta
09/09/2020 16:57:04:782	PONTAMED FARMACEUTICA LTDA	R$ 282,91
09/09/2020 17:55:34:891	MCW PRODUTOS MEDICOS E HOSPITALARES LTDA	R$ 282,91
09/09/2020 18:55:36:864	MEDILAR IMPORTACAO E DISTRIBUICAO PRODUTOS MEDICO	R$ 282,87
09/09/2020 20:49:16:297	PROMEFARMA MEDICAMENTOS E PRODUTOS HOSPITALARES LT	R$ 1.260,00

Lote (271) - Aquisição de medicamentos e itens para a saúde.

Data-Hora	Fornecedor	Proposta
09/09/2020 18:56:53:660	MEDILAR IMPORTACAO E DISTRIBUICAO PRODUTOS MEDICO	R$ 3.995,60

Lote (272) - Aquisição de medicamentos e itens para a saúde.

Data-Hora	Fornecedor	Proposta
09/09/2020 17:56:27:472	ALTERMED MATERIAL MEDICO HOSPITALAR LTDA	R$ 335,53
08/09/2020 15:53:31:074	F&F DISTRIBUIDORA DE MEDICAMENTOS LTDA	R$ 327,60

Lote (273) - Aquisição de medicamentos e itens para a saúde.

Data-Hora	Fornecedor	Proposta
09/09/2020 13:59:59:799	CIAMED - DISTRIBUIDORA DE MEDICAMENTOS LTDA	R$ 464,94

Lote (274) - Aquisição de medicamentos e itens para a saúde.

Data-Hora	Fornecedor	Proposta
04/09/2020 11:07:24:142	PROHOSP DISTRIBUIDORA DE MEDICAMENTOS LTDA	R$ 0,27

Este documento foi assinado eletronicamente por [illegible] LIMA.
Para verificar as assinaturas vá ao site https://sistemas.pmfi.pr.gov.br/rp/sidpublico/verificar e utilize o código [illegible].

Lote (275) - Aquisição de medicamentos e itens para a saúde.

Data-Hora	Fornecedor	Proposta
09/09/2020 15:54:07:428	ATONS DO BRASIL DISTRIBUIDORA DE PRODUTOS HOSPITAL	R$ 8.984,64
09/09/2020 18:38:18:228	DIMEVA DISTRIBUIDORA E IMPORTADORA LTDA - EPP	R$ 8.859,20

Lote (276) - Aquisição de medicamentos e itens para a saúde.

Data-Hora	Fornecedor	Proposta
04/09/2020 09:02:39:450	CRISTALIA PRODUTOS QUIMICOS FARMACEUTICOS LTDA.	R$ 1.041,60
09/09/2020 17:56:27:472	ALTERMED MATERIAL MEDICO HOSPITALAR LTDA	R$ 333,64

Lote (277) - Aquisição de medicamentos e itens para a saúde.

Não foram apresentadas propostas para este lote da licitação

Lote (278) - Aquisição de medicamentos e itens para a saúde.

Data-Hora	Fornecedor	Proposta
09/09/2020 15:56:02:324	ATONS DO BRASIL DISTRIBUIDORA DE PRODUTOS HOSPITAL	R$ 3.759,00
09/09/2020 19:43:55:226	A.D. DAMINELLI - EIRELI - ME	R$ 3.759,34
08/09/2020 15:54:07:179	F&F DISTRIBUIDORA DE MEDICAMENTOS LTDA	R$ 3.750,00

Lote (279) - Aquisição de medicamentos e itens para a saúde.

Data-Hora	Fornecedor	Proposta
09/09/2020 15:56:02:324	ATONS DO BRASIL DISTRIBUIDORA DE PRODUTOS HOSPITAL	R$ 3.129,00
09/09/2020 19:43:55:226	A.D. DAMINELLI - EIRELI - ME	R$ 3.133,62
08/09/2020 15:54:07:179	F&F DISTRIBUIDORA DE MEDICAMENTOS LTDA	R$ 2.940,00

Lote (280) - Aquisição de medicamentos e itens para a saúde.

Data-Hora	Fornecedor	Proposta
09/09/2020 15:56:02:324	ATONS DO BRASIL DISTRIBUIDORA DE PRODUTOS HOSPITAL	R$ 5.731,20
09/09/2020 19:43:55:226	A.D. DAMINELLI - EIRELI - ME	R$ 5.733,70
08/09/2020 15:54:07:179	F&F DISTRIBUIDORA DE MEDICAMENTOS LTDA	R$ 4.800,00

Lote (281) - Aquisição de medicamentos e itens para a saúde.

Data-Hora	Fornecedor	Proposta
09/09/2020 18:58:00:507	MEDILAR IMPORTACAO E DISTRIBUICAO PRODUTOS MEDICO	R$ 1.293,74

Lote (282) - Aquisição de medicamentos e itens para a saúde.

Não foram apresentadas propostas para este lote da licitação

Lote (283) - Aquisição de medicamentos e itens para a saúde.

Data-Hora	Fornecedor	Proposta

Este documento foi assinado eletronicamente por [illegible] LIMA.
Para verificar as assinaturas vá ao site https://sistemas.pmfi.pr.gov.br/rp/sidpublico/verificar e utilize o código [illegible].

09/09/2020 14:00:57:376	CIAMED - DISTRIBUIDORA DE MEDICAMENTOS LTDA	R$ 5.172,72

Lote (284) - Aquisição de medicamentos e itens para a saúde.

Data-Hora	Fornecedor	Proposta
08/09/2020 15:37:54:244	PRATI DONADUZZI & CIA LTDA	R$ 630,00
09/09/2020 17:55:40:986	ALTERMED MATERIAL MEDICO HOSPITALAR LTDA	R$ 1.252,77

Lote (285) - Aquisição de medicamentos e itens para a saúde.

Data-Hora	Fornecedor	Proposta
09/09/2020 16:57:23:995	PONTAMED FARMACEUTICA LTDA	R$ 515,26
08/09/2020 15:54:41:971	F&F DISTRIBUIDORA DE MEDICAMENTOS LTDA	R$ 504,00

Lote (286) - Aquisição de medicamentos e itens para a saúde.

Data-Hora	Fornecedor	Proposta
09/09/2020 17:55:40:986	ALTERMED MATERIAL MEDICO HOSPITALAR LTDA	R$ 1.123,73

Lote (287) - Aquisição de medicamentos e itens para a saúde.

Não foram apresentadas propostas para este lote da licitação

Lote (288) - Aquisição de medicamentos e itens para a saúde.

Data-Hora	Fornecedor	Proposta
04/09/2020 09:18:02:293	CRISTALIA PRODUTOS QUIMICOS FARMACEUTICOS LTDA.	R$ 180,60
09/09/2020 17:55:40:986	ALTERMED MATERIAL MEDICO HOSPITALAR LTDA	R$ 283,22

Lote (289) - Aquisição de medicamentos e itens para a saúde.

Data-Hora	Fornecedor	Proposta
09/09/2020 16:57:46:493	PONTAMED FARMACEUTICA LTDA	R$ 3.191,58
09/09/2020 17:55:40:986	ALTERMED MATERIAL MEDICO HOSPITALAR LTDA	R$ 3.191,58
09/09/2020 20:50:09:373	PROMEFARMA MEDICAMENTOS E PRODUTOS HOSPITALARES LT	R$ 3.191,58
08/09/2020 15:55:23:582	F&F DISTRIBUIDORA DE MEDICAMENTOS LTDA	R$ 3.178,00

Lote (290) - Aquisição de medicamentos e itens para a saúde.

Data-Hora	Fornecedor	Proposta
09/09/2020 17:55:40:986	ALTERMED MATERIAL MEDICO HOSPITALAR LTDA	R$ 3.598,27

Lote (291) - Aquisição de medicamentos e itens para a saúde.

Data-Hora	Fornecedor	Proposta
09/09/2020 16:58:21:157	PONTAMED FARMACEUTICA LTDA	R$ 1.691,59
09/09/2020 18:05:26:072	MCW PRODUTOS MEDICOS E HOSPITALARES LTDA	R$ 1.691,59
09/09/2020 18:40:12:730	DIMEVA DISTRIBUIDORA E IMPORTADORA LTDA - EPP	R$ 1.680,00
09/09/2020 19:45:35:682	A.D. DAMINELLI - EIRELI - ME	R$ 1.691,59

Lote (292) - Aquisição de medicamentos e itens para a saúde.

Este documento foi assinado eletronicamente por [illegible] LIMA.
Para verificar as assinaturas vá ao site https://sistemas.pmfi.pr.gov.br/rp/sidpublico/verificar e utilize o código [illegible].

Data-Hora	Fornecedor	Proposta
09/09/2020 16:58:21:157	PONTAMED FARMACEUTICA LTDA	R$ 2.098,78
09/09/2020 17:55:40:986	ALTERMED MATERIAL MEDICO HOSPITALAR LTDA	R$ 2.098,78
09/09/2020 18:05:26:072	MCW PRODUTOS MEDICOS E HOSPITALARES LTDA	R$ 2.098,78
09/09/2020 18:40:12:730	DIMEVA DISTRIBUIDORA E IMPORTADORA LTDA - EPP	R$ 2.091,60
09/09/2020 19:45:35:682	A.D. DAMINELLI - EIRELI - ME	R$ 2.098,78

Lote (293) - Aquisição de medicamentos e itens para a saúde.

Data-Hora	Fornecedor	Proposta
09/09/2020 20:51:05:047	PROMEFARMA MEDICAMENTOS E PRODUTOS HOSPITALARES LT	R$ 2.688,00
09/09/2020 16:29:08:204	CM HOSPITALAR S A	R$ 2.692,48
09/09/2020 17:51:12:239	GENESIO A MENDES & CIA LTDA	R$ 2.692,48

Lote (294) - Aquisição de medicamentos e itens para a saúde.

Data-Hora	Fornecedor	Proposta
09/09/2020 14:01:39:962	CIAMED - DISTRIBUIDORA DE MEDICAMENTOS LTDA	R$ 983,14

Lote (295) - Aquisição de medicamentos e itens para a saúde.

Data-Hora	Fornecedor	Proposta
09/09/2020 18:05:26:072	MCW PRODUTOS MEDICOS E HOSPITALARES LTDA	R$ 1.368,00
09/09/2020 19:45:35:682	A.D. DAMINELLI - EIRELI - ME	R$ 1.733,66
08/09/2020 15:55:51:472	F&F DISTRIBUIDORA DE MEDICAMENTOS LTDA	R$ 1.728,00

Lote (296) - Aquisição de medicamentos e itens para a saúde.

Data-Hora	Fornecedor	Proposta
09/09/2020 16:34:55:303	PHARMA LOG PRODUTOS FARMACEUTICOS EIRELI	R$ 4.150,80

Lote (297) - Aquisição de medicamentos e itens para a saúde.

Data-Hora	Fornecedor	Proposta
09/09/2020 19:00:12:611	MEDILAR IMPORTACAO E DISTRIBUICAO PRODUTOS MEDICO	R$ 2.064,58
09/09/2020 20:51:41:621	PROMEFARMA MEDICAMENTOS E PRODUTOS HOSPITALARES LT	R$ 2.090,55
09/09/2020 19:46:17:948	A.D. DAMINELLI - EIRELI - ME	R$ 2.090,56
09/09/2020 16:29:08:204	CM HOSPITALAR S A	R$ 1.284,50

Lote (298) - Aquisição de medicamentos e itens para a saúde.

Data-Hora	Fornecedor	Proposta
10/09/2020 08:24:47:739	MCW PRODUTOS MEDICOS E HOSPITALARES LTDA	R$ 701,06

Lote (299) - Aquisição de medicamentos e itens para a saúde.

Data-Hora	Fornecedor	Proposta

Este documento foi assinado eletronicamente por [illegible] LIMA.
Para verificar as assinaturas vá ao site https://sistemas.pmfi.pr.gov.br/rp/sidpublico/verificar e utilize o código [illegible].

04/09/2020 09:18:45:722	CRISTALIA PRODUTOS QUIMICOS FARMACEUTICOS LTDA.	R$ 1.050,00
09/09/2020 19:00:12:611	MEDILAR IMPORTACAO E DISTRIBUICAO PRODUTOS MEDICO	R$ 473,08
08/09/2020 15:56:15:595	F&F DISTRIBUIDORA DE MEDICAMENTOS LTDA	R$ 420,00

Lote (300) - Aquisição de medicamentos e itens para a saúde.

Data-Hora	Fornecedor	Proposta
09/09/2020 19:00:12:611	MEDILAR IMPORTACAO E DISTRIBUICAO PRODUTOS MEDICO	R$ 686,02
08/09/2020 15:56:15:595	F&F DISTRIBUIDORA DE MEDICAMENTOS LTDA	R$ 680,40

Lote (301) - Aquisição de medicamentos e itens para a saúde.

Data-Hora	Fornecedor	Proposta
09/09/2020 19:01:47:449	MEDILAR IMPORTACAO E DISTRIBUICAO PRODUTOS MEDICO	R$ 286,39

Lote (302) - Aquisição de medicamentos e itens para a saúde.

Não foram apresentadas propostas para este lote da licitação

Lote (303) - Aquisição de medicamentos e itens para a saúde.

Data-Hora	Fornecedor	Proposta
09/09/2020 17:56:36:163	ALTERMED MATERIAL MEDICO HOSPITALAR LTDA	R$ 669,90
09/09/2020 19:01:47:449	MEDILAR IMPORTACAO E DISTRIBUICAO PRODUTOS MEDICO	R$ 669,90

Lote (304) - Aquisição de medicamentos e itens para a saúde.

Não foram apresentadas propostas para este lote da licitação

Lote (305) - Aquisição de medicamentos e itens para a saúde.

Data-Hora	Fornecedor	Proposta
08/09/2020 15:36:57:011	F&F DISTRIBUIDORA DE MEDICAMENTOS LTDA	R$ 1.515,00

Lote (306) - Aquisição de medicamentos e itens para a saúde.

Data-Hora	Fornecedor	Proposta
08/09/2020 15:38:27:733	F&F DISTRIBUIDORA DE MEDICAMENTOS LTDA	R$ 3.090,00

Lote (307) - Aquisição de medicamentos e itens para a saúde.

Não foram apresentadas propostas para este lote da licitação

Lote (308) - Aquisição de medicamentos e itens para a saúde.

Não foram apresentadas propostas para este lote da licitação

Lote (309) - Aquisição de medicamentos e itens para a saúde.

Não foram apresentadas propostas para este lote da licitação

Lote (310) - Aquisição de medicamentos e itens para a saúde.

Data-Hora	Fornecedor	Proposta
09/09/2020 19:46:53:925	A.D. DAMINELLI - EIRELI - ME	R$ 2.023,14

Este documento foi assinado eletronicamente por [illegible] LIMA.
Para verificar as assinaturas vá ao site https://sistemas.pmfi.pr.gov.br/rp/sidpublico/verificar e utilize o código [illegible].

Lote (311) - Aquisição de medicamentos e itens para a saúde.

Data-Hora	Fornecedor	Proposta
09/09/2020 19:47:23:765	A.D. DAMINELLI - EIRELI - ME	R$ 1.466,08

Após a etapa de lances, , foram apresentados os seguintes menores preços:

Lote (1) - Aquisição de medicamentos e itens para a saúde

Não foram localizadas lances para este lote.

Lote (2) - Aquisição de medicamentos e itens para a saúde.

Data-Hora	Fornecedor	Lance
09/09/2020 16:47:28:488	MCW PRODUTOS MEDICOS E HOSPITALARES LTDA	R$ 2.100,00
09/09/2020 08:13:02:707	LICIMED - DISTRIB DE MEDICAM CORRELATOS E PROD MED	R$ 2.891,00

Lote (3) - Aquisição de medicamentos e itens para a saúde.

Data-Hora	Fornecedor	Lance
10/09/2020 09:43:36:065	CIMED INDUSTRIA DE MEDICAMENTOS LTDA	R$ 5.267,99
10/09/2020 09:43:16:688	PRATI DONADUZZI & CIA LTDA	R$ 5.268,00
09/09/2020 16:47:28:488	MCW PRODUTOS MEDICOS E HOSPITALARES LTDA	R$ 6.318,00
10/09/2020 09:45:08:285	MEDILAR IMPORTACAO E DISTRIBUICAO PRODUTOS MEDICO	R$ 6.834,00
02/09/2020 16:29:29:138	CENTERMEDI COMERCIO DE PRODUTOS HOSPITARES LTDA	R$ 7.500,00
10/09/2020 09:33:02:503	FLYMED COMERCIO DE PRODUTOS HOSPITALARES LTDA - ME	R$ 8.100,00
10/09/2020 09:33:45:002	INOVAMED HOSPITALAR LTDA	R$ 11.977,77
09/09/2020 17:42:38:430	GENESIO A MENDES & CIA LTDA	R$ 12.000,00

Lote (4) - Aquisição de medicamentos e itens para a saúde.

Data-Hora	Fornecedor	Lance
10/09/2020 09:41:17:626	COMERCIAL CIRURGICA RIOCLARENSE LTDA	R$ 40.800,00
09/09/2020 17:07:41:266	STOCK MED PRODUTOS MEDICO-HOSPITALARES LTDA	R$ 43.200,00
02/09/2020 16:29:29:138	CENTERMEDI COMERCIO DE PRODUTOS HOSPITARES LTDA	R$ 52.800,00
09/09/2020 20:05:33:957	PROMEFARMA MEDICAMENTOS E PRODUTOS HOSPITALARES LT	R$ 60.000,00
02/09/2020 09:40:40:311	DIMASTER - COMERCIO DE PRODUTOS HOSPITALARES LTDA	R$ 96.000,00

Lote (5) - Aquisição de medicamentos e itens para a saúde.

Data-Hora	Fornecedor	Lance
02/09/2020 16:29:29:138	CENTERMEDI COMERCIO DE PRODUTOS HOSPITARES LTDA	R$ 15.770,00

Este documento foi assinado eletronicamente por [illegible] LIMA.
Para verificar as assinaturas vá ao site https://sistemas.pmfi.pr.gov.br/rp/sidpublico/verificar e utilize o código [illegible].

Lote (6) - Aquisição de medicamentos e itens para a saúde.

Data-Hora	Fornecedor	Lance
10/09/2020 09:39:58:365	PROMEFARMA MEDICAMENTOS E PRODUTOS HOSPITALARES LT	R$ 2.079,99
02/09/2020 16:30:09:784	CENTERMEDI COMERCIO DE PRODUTOS HOSPITARES LTDA	R$ 2.080,00

Lote (7) - Aquisição de medicamentos e itens para a saúde.

Data-Hora	Fornecedor	Lance
10/09/2020 09:45:34:010	STOCK MED PRODUTOS MEDICO-HOSPITALARES LTDA	R$ 4.140,00
10/09/2020 09:45:01:814	PROMEFARMA MEDICAMENTOS E PRODUTOS HOSPITALARES LT	R$ 4.150,00
10/09/2020 09:42:56:403	RG2S DISTRIBUIDORA DE MEDICAMENTOS LTDA	R$ 4.235,00
09/09/2020 15:39:35:353	INOVAMED HOSPITALAR LTDA	R$ 4.255,00
10/09/2020 09:41:26:185	COMERCIAL CIRURGICA RIOCLARENSE LTDA	R$ 4.335,50
09/09/2020 17:22:35:448	MEDILAR IMPORTACAO E DISTRIBUICAO PRODUTOS MEDICO	R$ 5.060,00
02/09/2020 16:30:09:784	CENTERMEDI COMERCIO DE PRODUTOS HOSPITARES LTDA	R$ 5.290,00
02/09/2020 09:41:42:343	DIMASTER - COMERCIO DE PRODUTOS HOSPITALARES LTDA	R$ 6.900,00

Lote (8) - Aquisição de medicamentos e itens para a saúde.

Data-Hora	Fornecedor	Lance
10/09/2020 09:44:35:339	SOMA/PR COMERCIO DE PRODUTOS HOSPITALARES LTDA	R$ 3.000,00
10/09/2020 09:43:52:845	RG2S DISTRIBUIDORA DE MEDICAMENTOS LTDA	R$ 3.150,00

Lote (9) - Aquisição de medicamentos e itens para a saúde.

Data-Hora	Fornecedor	Lance
09/09/2020 15:39:35:353	INOVAMED HOSPITALAR LTDA	R$ 1.025,00

Lote (10) - Aquisição de medicamentos e itens para a saúde.

Data-Hora	Fornecedor	Lance
09/09/2020 17:22:35:448	MEDILAR IMPORTACAO E DISTRIBUICAO PRODUTOS MEDICO	R$ 91.020,00
10/09/2020 09:33:22:880	INOVAMED HOSPITALAR LTDA	R$ 148.500,00
09/09/2020 20:04:55:812	PROMEFARMA MEDICAMENTOS E PRODUTOS HOSPITALARES LT	R$ 148.800,00
02/09/2020 09:41:42:343	DIMASTER - COMERCIO DE PRODUTOS HOSPITALARES LTDA	R$ 180.000,00
09/09/2020 17:20:52:017	AGLON COMERCIO E REPRESENTACOES LTDA	R$ 240.000,00
09/09/2020 18:02:43:958	DIMEVA DISTRIBUIDORA E IMPORTADORA LTDA - EPP	R$ 246.000,00

Lote (11) - Aquisição de medicamentos e itens para a saúde.

Data-Hora	Fornecedor	Lance

Este documento foi assinado eletronicamente por [illegible] LIMA.
Para verificar as assinaturas vá ao site https://sistemas.pmfi.pr.gov.br/rp/sidpublico/verificar e utilize o código [illegible].

10/09/2020 09:42:54:186	PRATI DONADUZZI & CIA LTDA	R$ 14.900,00
10/09/2020 09:41:33:280	COMERCIAL CIRURGICA RIOCLARENSE LTDA	R$ 15.000,00
10/09/2020 09:34:28:724	INOVAMED HOSPITALAR LTDA	R$ 15.987,01
02/09/2020 16:30:52:643	CENTERMEDI COMERCIO DE PRODUTOS HOSPITARES LTDA	R$ 17.600,00
02/09/2020 09:43:56:661	DIMASTER - COMERCIO DE PRODUTOS HOSPITALARES LTDA	R$ 20.000,00
10/09/2020 09:43:57:270	MEDILAR IMPORTACAO E DISTRIBUICAO PRODUTOS MEDICO	R$ 29.874,00

Lote (12) - Aquisição de medicamentos e itens para a saúde.

Data-Hora	Fornecedor	Lance
10/09/2020 09:55:59:161	COMERCIAL CIRURGICA RIOCLARENSE LTDA	R$ 7.996,50
10/09/2020 09:55:43:781	CENTERMEDI COMERCIO DE PRODUTOS HOSPITARES LTDA	R$ 8.000,00
09/09/2020 20:06:45:878	PROMEFARMA MEDICAMENTOS E PRODUTOS HOSPITALARES LT	R$ 12.000,00

Lote (13) - Aquisição de medicamentos e itens para a saúde.

Não foram localizadas lances para este lote.

Lote (14) - Aquisição de medicamentos e itens para a saúde.

Data-Hora	Fornecedor	Lance
09/09/2020 16:50:34:693	MCW PRODUTOS MEDICOS E HOSPITALARES LTDA	R$ 22.400,00

Lote (15) - Aquisição de medicamentos e itens para a saúde.

Data-Hora	Fornecedor	Lance
10/09/2020 09:58:09:623	PRATI DONADUZZI & CIA LTDA	R$ 8.900,00
10/09/2020 09:57:18:749	MEDILAR IMPORTACAO E DISTRIBUICAO PRODUTOS MEDICO	R$ 8.999,99
10/09/2020 09:53:40:203	INOVAMED HOSPITALAR LTDA	R$ 9.299,99
02/09/2020 16:30:52:643	CENTERMEDI COMERCIO DE PRODUTOS HOSPITARES LTDA	R$ 13.300,00
02/09/2020 09:43:56:661	DIMASTER - COMERCIO DE PRODUTOS HOSPITALARES LTDA	R$ 15.000,00
10/09/2020 09:49:30:658	AS3 HOSPITALAR LTDA	R$ 15.133,50

Lote (16) - Aquisição de medicamentos e itens para a saúde.

Data-Hora	Fornecedor	Lance
10/09/2020 09:56:22:416	CENTERMEDI COMERCIO DE PRODUTOS HOSPITARES LTDA	R$ 3.240,00
10/09/2020 09:56:00:051	PRATI DONADUZZI & CIA LTDA	R$ 3.360,00
10/09/2020 09:47:47:406	INOVAMED HOSPITALAR LTDA	R$ 3.825,66
02/09/2020 09:45:35:728	DIMASTER - COMERCIO DE PRODUTOS HOSPITALARES LTDA	R$ 7.200,00

Lote (17) - Aquisição de medicamentos e itens para a saúde.

Este documento foi assinado eletronicamente por [illegible] LIMA.
Para verificar as assinaturas vá ao site https://sistemas.pmfi.pr.gov.br/rp/sidpublico/verificar e utilize o código [illegible].

Data-Hora	Fornecedor	Lance
09/09/2020 15:40:17:267	INOVAMED HOSPITALAR LTDA	R$ 840,00
10/09/2020 09:49:42:658	ALTERMED MATERIAL MEDICO HOSPITALAR LTDA	R$ 846,71
09/09/2020 17:25:54:090	MEDILAR IMPORTACAO E DISTRIBUICAO PRODUTOS MEDICO	R$ 846,72
09/09/2020 18:06:16:204	DIMEVA DISTRIBUIDORA E IMPORTADORA LTDA - EPP	R$ 966,00
02/09/2020 16:33:18:578	CENTERMEDI COMERCIO DE PRODUTOS HOSPITARES LTDA	R$ 1.050,00
09/09/2020 20:08:29:053	PROMEFARMA MEDICAMENTOS E PRODUTOS HOSPITALARES LT	R$ 1.050,00
02/09/2020 09:45:35:728	DIMASTER - COMERCIO DE PRODUTOS HOSPITALARES LTDA	R$ 1.260,00
09/09/2020 17:43:46:795	GENESIO A MENDES & CIA LTDA	R$ 4.158,00

Lote (18) - Aquisição de medicamentos e itens para a saúde.

Data-Hora	Fornecedor	Lance
10/09/2020 09:57:44:555	PRATI DONADUZZI & CIA LTDA	R$ 16.000,00
10/09/2020 09:56:39:978	MEDILAR IMPORTACAO E DISTRIBUICAO PRODUTOS MEDICO	R$ 16.385,76
10/09/2020 09:48:41:646	INOVAMED HOSPITALAR LTDA	R$ 18.603,35
10/09/2020 09:48:19:158	FLYMED COMERCIO DE PRODUTOS HOSPITALARES LTDA - ME	R$ 18.630,00
02/09/2020 09:45:35:728	DIMASTER - COMERCIO DE PRODUTOS HOSPITALARES LTDA	R$ 20.700,00

Lote (19) - Aquisição de medicamentos e itens para a saúde.

Data-Hora	Fornecedor	Lance
10/09/2020 09:55:09:548	PRATI DONADUZZI & CIA LTDA	R$ 16.000,00
10/09/2020 09:54:19:036	INOVAMED HOSPITALAR LTDA	R$ 16.461,20
09/09/2020 15:30:49:732	FLYMED COMERCIO DE PRODUTOS HOSPITALARES LTDA - ME	R$ 21.120,00
02/09/2020 09:45:35:728	DIMASTER - COMERCIO DE PRODUTOS HOSPITALARES LTDA	R$ 23.100,00
09/09/2020 17:25:54:090	MEDILAR IMPORTACAO E DISTRIBUICAO PRODUTOS MEDICO	R$ 47.625,60

Lote (20) - Aquisição de medicamentos e itens para a saúde.

Data-Hora	Fornecedor	Lance
10/09/2020 10:28:45:087	RG2S DISTRIBUIDORA DE MEDICAMENTOS LTDA	R$ 24.140,00
02/09/2020 16:33:18:578	CENTERMEDI COMERCIO DE PRODUTOS HOSPITARES LTDA	R$ 24.150,00
10/09/2020 09:50:13:920	ALTERMED MATERIAL MEDICO HOSPITALAR LTDA	R$ 24.424,49
09/09/2020 20:08:29:053	PROMEFARMA MEDICAMENTOS E PRODUTOS HOSPITALARES LT	R$ 30.000,00
09/09/2020 17:25:54:090	MEDILAR IMPORTACAO E DISTRIBUICAO PRODUTOS MEDICO	R$ 34.230,00
02/09/2020 09:45:35:728	DIMASTER - COMERCIO DE PRODUTOS HOSPITALARES LTDA	R$ 37.500,00

Este documento foi assinado eletronicamente por [illegible] LIMA.
Para verificar as assinaturas vá ao site https://sistemas.pmfi.pr.gov.br/rp/sidpublico/verificar e utilize o código [illegible].

Lote (21) - Aquisição de medicamentos e itens para a saúde.

Data-Hora	Fornecedor	Lance
02/09/2020 16:34:50:200	CENTERMEDI COMERCIO DE PRODUTOS HOSPITARES LTDA	R$ 50.400,00
09/09/2020 20:10:15:248	PROMEFARMA MEDICAMENTOS E PRODUTOS HOSPITALARES LT	R$ 72.000,00
02/09/2020 09:46:57:725	DIMASTER - COMERCIO DE PRODUTOS HOSPITALARES LTDA	R$ 75.000,00
09/09/2020 17:27:29:847	MEDILAR IMPORTACAO E DISTRIBUICAO PRODUTOS MEDICO	R$ 82.230,00

Lote (22) - Aquisição de medicamentos e itens para a saúde.

Data-Hora	Fornecedor	Lance
09/09/2020 15:40:17:267	INOVAMED HOSPITALAR LTDA	R$ 3.150,00
02/09/2020 16:34:50:200	CENTERMEDI COMERCIO DE PRODUTOS HOSPITARES LTDA	R$ 3.465,00

Lote (23) - Aquisição de medicamentos e itens para a saúde.

Data-Hora	Fornecedor	Lance
10/09/2020 09:56:22:835	ALTERMED MATERIAL MEDICO HOSPITALAR LTDA	R$ 2.041,19
09/09/2020 20:10:15:248	PROMEFARMA MEDICAMENTOS E PRODUTOS HOSPITALARES LT	R$ 2.041,20

Lote (24) - Aquisição de medicamentos e itens para a saúde.

Data-Hora	Fornecedor	Lance
10/09/2020 09:57:52:704	INOVAMED HOSPITALAR LTDA	R$ 62.959,75
02/09/2020 16:34:50:200	CENTERMEDI COMERCIO DE PRODUTOS HOSPITARES LTDA	R$ 63.000,00
09/09/2020 20:10:15:248	PROMEFARMA MEDICAMENTOS E PRODUTOS HOSPITALARES LT	R$ 63.000,00
09/09/2020 16:47:57:093	COMERCIAL CIRURGICA RIOCLARENSE LTDA	R$ 76.500,00
02/09/2020 09:46:57:725	DIMASTER - COMERCIO DE PRODUTOS HOSPITALARES LTDA	R$ 81.000,00
09/09/2020 17:27:29:847	MEDILAR IMPORTACAO E DISTRIBUICAO PRODUTOS MEDICO	R$ 102.240,00

Lote (25) - Aquisição de medicamentos e itens para a saúde.

Data-Hora	Fornecedor	Lance
10/09/2020 10:42:25:198	ALTERMED MATERIAL MEDICO HOSPITALAR LTDA	R$ 3.441,59
10/09/2020 10:41:00:541	F&F DISTRIBUIDORA DE MEDICAMENTOS LTDA	R$ 3.441,60
10/09/2020 10:41:18:578	MCW PRODUTOS MEDICOS E HOSPITALARES LTDA	R$ 3.800,00
10/09/2020 10:37:17:795	AS3 HOSPITALAR LTDA	R$ 3.839,00

Lote (26) - Aquisição de medicamentos e itens para a saúde.

Data-Hora	Fornecedor	Lance
10/09/2020 10:42:14:500	CRISTALIA PRODUTOS QUIMICOS FARMACEUTICOS LTDA.	R$ 213.600,00

Este documento foi assinado eletronicamente por [illegible] LIMA.
Para verificar as assinaturas vá ao site https://sistemas.pmfi.pr.gov.br/rp/sidpublico/verificar e utilize o código [illegible].

02/09/2020 16:35:45:778	CENTERMEDI COMERCIO DE PRODUTOS HOSPITARES LTDA	R$ 216.000,00

Lote (27) - Aquisição de medicamentos e itens para a saúde.

Data-Hora	Fornecedor	Lance
10/09/2020 10:54:19:593	CIAMED - DISTRIBUIDORA DE MEDICAMENTOS LTDA	R$ 161.000,00
10/09/2020 10:53:53:114	MEDILAR IMPORTACAO E DISTRIBUICAO PRODUTOS MEDICO	R$ 161.500,00
10/09/2020 10:54:52:399	DIMASTER - COMERCIO DE PRODUTOS HOSPITALARES LTDA	R$ 258.720,00
09/09/2020 20:11:30:648	PROMEFARMA MEDICAMENTOS E PRODUTOS HOSPITALARES LT	R$ 264.000,00

Lote (28) - Aquisição de medicamentos e itens para a saúde.

Data-Hora	Fornecedor	Lance
10/09/2020 10:48:14:945	MEDILAR IMPORTACAO E DISTRIBUICAO PRODUTOS MEDICO	R$ 91.141,80
08/09/2020 18:04:03:093	RG2S DISTRIBUIDORA DE MEDICAMENTOS LTDA	R$ 95.948,85
10/09/2020 10:48:28:911	DIMEVA DISTRIBUIDORA E IMPORTADORA LTDA - EPP	R$ 105.400,00
09/09/2020 20:11:30:648	PROMEFARMA MEDICAMENTOS E PRODUTOS HOSPITALARES LT	R$ 119.000,00
02/09/2020 16:35:45:778	CENTERMEDI COMERCIO DE PRODUTOS HOSPITARES LTDA	R$ 185.300,00

Lote (29) - Aquisição de medicamentos e itens para a saúde.

Data-Hora	Fornecedor	Lance
10/09/2020 10:53:47:113	CIMED INDUSTRIA DE MEDICAMENTOS LTDA	R$ 21.600,00
10/09/2020 10:53:20:700	PRATI DONADUZZI & CIA LTDA	R$ 22.200,00
10/09/2020 10:49:38:277	CENTERMEDI COMERCIO DE PRODUTOS HOSPITARES LTDA	R$ 24.200,00
10/09/2020 07:59:07:634	F&F DISTRIBUIDORA DE MEDICAMENTOS LTDA	R$ 25.411,80
10/09/2020 10:47:16:660	DIMEVA DISTRIBUIDORA E IMPORTADORA LTDA - EPP	R$ 31.200,00
10/09/2020 10:50:21:280	MCW PRODUTOS MEDICOS E HOSPITALARES LTDA	R$ 39.900,00
10/09/2020 10:54:59:666	MEDILAR IMPORTACAO E DISTRIBUICAO PRODUTOS MEDICO	R$ 41.184,00
02/09/2020 09:49:32:692	DIMASTER - COMERCIO DE PRODUTOS HOSPITALARES LTDA	R$ 42.000,00

Lote (30) - Aquisição de medicamentos e itens para a saúde.

Data-Hora	Fornecedor	Lance
10/09/2020 10:56:44:593	PRATI DONADUZZI & CIA LTDA	R$ 20.990,00
10/09/2020 10:55:37:643	CIMED INDUSTRIA DE MEDICAMENTOS LTDA	R$ 21.000,00
10/09/2020 10:51:46:599	CENTERMEDI COMERCIO DE PRODUTOS HOSPITARES LTDA	R$ 26.800,00
10/09/2020 10:57:26:792	MED CENTER COMERCIAL LTDA	R$ 35.699,98
02/09/2020 09:49:32:692	DIMASTER - COMERCIO DE PRODUTOS HOSPITALARES LTDA	R$ 35.700,00
08/09/2020 18:04:03:093	RG2S DISTRIBUIDORA DE MEDICAMENTOS LTDA	R$ 35.878,50

Este documento foi assinado eletronicamente por [illegible] LIMA.
Para verificar as assinaturas vá ao site https://sistemas.pmfi.pr.gov.br/rp/sidpublico/verificar e utilize o código [illegible].

10/09/2020 10:57:37:165	MEDILAR IMPORTACAO E DISTRIBUICAO PRODUTOS MEDICO	R$ 43.627,50
09/09/2020 16:59:54:379	MCW PRODUTOS MEDICOS E HOSPITALARES LTDA	R$ 52.500,00

Lote (31) - Aquisição de medicamentos e itens para a saúde.

Data-Hora	Fornecedor	Lance
08/09/2020 15:09:27:200	PRATI DONADUZZI & CIA LTDA	R$ 29.600,00
10/09/2020 10:59:05:553	MEDILAR IMPORTACAO E DISTRIBUICAO PRODUTOS MEDICO	R$ 39.880,00
10/09/2020 10:58:43:210	STOCK MED PRODUTOS MEDICO-HOSPITALARES LTDA	R$ 44.000,00
10/09/2020 10:52:50:322	FLYMED COMERCIO DE PRODUTOS HOSPITALARES LTDA - ME	R$ 48.000,00
02/09/2020 16:37:14:005	CENTERMEDI COMERCIO DE PRODUTOS HOSPITARES LTDA	R$ 53.000,00
02/09/2020 09:51:10:531	DIMASTER - COMERCIO DE PRODUTOS HOSPITALARES LTDA	R$ 60.000,00

Lote (32) - Aquisição de medicamentos e itens para a saúde.

Data-Hora	Fornecedor	Lance
09/09/2020 16:43:56:726	PONTAMED FARMACEUTICA LTDA	R$ 9.942,08
02/09/2020 16:37:14:005	CENTERMEDI COMERCIO DE PRODUTOS HOSPITARES LTDA	R$ 11.200,00

Lote (33) - Aquisição de medicamentos e itens para a saúde.

Data-Hora	Fornecedor	Lance
10/09/2020 11:05:44:497	MEDILAR IMPORTACAO E DISTRIBUICAO PRODUTOS MEDICO	R$ 26.445,20
09/09/2020 15:39:29:554	INOVAMED HOSPITALAR LTDA	R$ 27.840,00
10/09/2020 11:03:47:656	DIMASTER - COMERCIO DE PRODUTOS HOSPITALARES LTDA	R$ 34.700,00
02/09/2020 16:37:14:005	CENTERMEDI COMERCIO DE PRODUTOS HOSPITARES LTDA	R$ 34.800,00

Lote (34) - Aquisição de medicamentos e itens para a saúde.

Data-Hora	Fornecedor	Lance
08/09/2020 15:09:27:200	PRATI DONADUZZI & CIA LTDA	R$ 25.600,00
09/09/2020 15:39:29:554	INOVAMED HOSPITALAR LTDA	R$ 31.680,00
02/09/2020 09:51:10:531	DIMASTER - COMERCIO DE PRODUTOS HOSPITALARES LTDA	R$ 32.000,00

Lote (35) - Aquisição de medicamentos e itens para a saúde.

Não foram localizadas lances para este lote.

Lote (36) - Aquisição de medicamentos e itens para a saúde.

Data-Hora	Fornecedor	Lance
02/09/2020 16:39:38:796	CENTERMEDI COMERCIO DE PRODUTOS HOSPITARES LTDA	R$ 13.250,00
09/09/2020 15:39:29:554	INOVAMED HOSPITALAR LTDA	R$ 15.500,00

Este documento foi assinado eletronicamente por [illegible] LIMA.
Para verificar as assinaturas vá ao site https://sistemas.pmfi.pr.gov.br/rp/sidpublico/verificar e utilize o código [illegible].

02/09/2020 09:52:17:643	DIMASTER - COMERCIO DE PRODUTOS HOSPITALARES LTDA	R$ 20.000,00

Lote (37) - Aquisição de medicamentos e itens para a saúde.

Data-Hora	Fornecedor	Lance
09/09/2020 20:12:35:386	PROMEFARMA MEDICAMENTOS E PRODUTOS HOSPITALARES LT	R$ 118,40
09/09/2020 17:01:14:098	MCW PRODUTOS MEDICOS E HOSPITALARES LTDA	R$ 180,00
02/09/2020 16:39:38:796	CENTERMEDI COMERCIO DE PRODUTOS HOSPITARES LTDA	R$ 350,00

Lote (38) - Aquisição de medicamentos e itens para a saúde.

Data-Hora	Fornecedor	Lance
09/09/2020 16:44:57:047	PONTAMED FARMACEUTICA LTDA	R$ 7.656,60

Lote (39) - Aquisição de medicamentos e itens para a saúde.

Data-Hora	Fornecedor	Lance
10/09/2020 11:23:30:988	PONTAMED FARMACEUTICA LTDA	R$ 6.060,80
09/09/2020 17:56:11:906	ALTERMED MATERIAL MEDICO HOSPITALAR LTDA	R$ 6.060,81

Lote (40) - Aquisição de medicamentos e itens para a saúde.

Data-Hora	Fornecedor	Lance
10/09/2020 11:24:55:156	PONTAMED FARMACEUTICA LTDA	R$ 56.136,00
09/09/2020 17:38:33:272	SOMA/PR COMERCIO DE PRODUTOS HOSPITALARES LTDA	R$ 59.092,56
02/09/2020 09:52:17:643	DIMASTER - COMERCIO DE PRODUTOS HOSPITALARES LTDA	R$ 82.080,00
10/09/2020 11:16:25:890	DIMEVA DISTRIBUIDORA E IMPORTADORA LTDA - EPP	R$ 87.840,00

Lote (41) - Aquisição de medicamentos e itens para a saúde.

Data-Hora	Fornecedor	Lance
10/09/2020 11:17:36:218	SOMA/PR COMERCIO DE PRODUTOS HOSPITALARES LTDA	R$ 21.100,00
09/09/2020 16:45:29:672	PONTAMED FARMACEUTICA LTDA	R$ 21.144,50
02/09/2020 09:53:00:822	DIMASTER - COMERCIO DE PRODUTOS HOSPITALARES LTDA	R$ 25.090,00

Lote (42) - Aquisição de medicamentos e itens para a saúde.

Data-Hora	Fornecedor	Lance
09/09/2020 15:38:21:088	A.D. DAMINELLI - EIRELI - ME	R$ 1.033,98

Lote (43) - Aquisição de medicamentos e itens para a saúde.

Data-Hora	Fornecedor	Lance
09/09/2020 17:56:11:906	ALTERMED MATERIAL MEDICO HOSPITALAR LTDA	R$ 371,10

Lote (44) - Aquisição de medicamentos e itens para a saúde.

Este documento foi assinado eletronicamente por [illegible] LIMA.
Para verificar as assinaturas vá ao site https://sistemas.pmfi.pr.gov.br/rp/sidpublico/verificar e utilize o código [illegible].

Não foram localizadas lances para este lote.

Lote (45) - Aquisição de medicamentos e itens para a saúde.

Data-Hora	Fornecedor	Lance
10/09/2020 11:22:04:290	CRISTALIA PRODUTOS QUIMICOS FARMACEUTICOS LTDA.	R$ 72.000,00
09/09/2020 17:32:01:840	MEDILAR IMPORTACAO E DISTRIBUICAO PRODUTOS MEDICO	R$ 72.760,00
10/09/2020 11:22:15:646	DIMASTER - COMERCIO DE PRODUTOS HOSPITALARES LTDA	R$ 83.950,00
02/09/2020 16:40:06:531	CENTERMEDI COMERCIO DE PRODUTOS HOSPITARES LTDA	R$ 88.400,00

Lote (46) - Aquisição de medicamentos e itens para a saúde.

Data-Hora	Fornecedor	Lance
04/09/2020 08:37:18:492	CRISTALIA PRODUTOS QUIMICOS FARMACEUTICOS LTDA.	R$ 386,00

Lote (47) - Aquisição de medicamentos e itens para a saúde.

Data-Hora	Fornecedor	Lance
10/09/2020 11:49:50:901	PONTAMED FARMACEUTICA LTDA	R$ 54.999,99
10/09/2020 11:49:07:246	UNIAO QUIMICA FARMACEUTICA NACIONAL S.A.	R$ 55.000,00
10/09/2020 11:41:42:560	AS3 HOSPITALAR LTDA	R$ 67.500,00
09/09/2020 15:29:37:966	CONQUISTA DISTRIBUIDORA DE MEDICAMENT E PROD HOSPI	R$ 69.850,00
09/09/2020 16:48:31:594	COMERCIAL CIRURGICA RIOCLARENSE LTDA	R$ 137.500,00
09/09/2020 15:40:24:463	INOVAMED HOSPITALAR LTDA	R$ 170.500,00

Lote (48) - Aquisição de medicamentos e itens para a saúde.

Data-Hora	Fornecedor	Lance
09/09/2020 15:40:24:463	INOVAMED HOSPITALAR LTDA	R$ 340,00
02/09/2020 16:40:52:766	CENTERMEDI COMERCIO DE PRODUTOS HOSPITARES LTDA	R$ 350,00
02/09/2020 09:54:37:220	DIMASTER - COMERCIO DE PRODUTOS HOSPITALARES LTDA	R$ 500,00

Lote (49) - Aquisição de medicamentos e itens para a saúde.

Data-Hora	Fornecedor	Lance
09/09/2020 16:46:11:818	PONTAMED FARMACEUTICA LTDA	R$ 114.724,00
10/09/2020 11:35:32:964	CRISTALIA PRODUTOS QUIMICOS FARMACEUTICOS LTDA.	R$ 174.800,00
02/09/2020 09:54:37:220	DIMASTER - COMERCIO DE PRODUTOS HOSPITALARES LTDA	R$ 230.000,00
02/09/2020 16:40:52:766	CENTERMEDI COMERCIO DE PRODUTOS HOSPITARES LTDA	R$ 294.400,00

Lote (50) - Aquisição de medicamentos e itens para a saúde.

Este documento foi assinado eletronicamente por [illegible] LIMA.
Para verificar as assinaturas vá ao site https://sistemas.pmfi.pr.gov.br/rp/sidpublico/verificar e utilize o código [illegible].

Data-Hora	Fornecedor	Lance
08/09/2020 10:25:45:251	UNIAO QUIMICA FARMACEUTICA NACIONAL S.A.	R$ 18.100,00
09/09/2020 16:48:31:594	COMERCIAL CIRURGICA RIOCLARENSE LTDA	R$ 20.200,00
10/09/2020 11:43:06:803	DIMEVA DISTRIBUIDORA E IMPORTADORA LTDA - EPP	R$ 22.600,00
02/09/2020 09:54:37:220	DIMASTER - COMERCIO DE PRODUTOS HOSPITALARES LTDA	R$ 23.500,00
09/09/2020 14:35:31:132	MULTIFARMA COMERCIO E REPRESENTACOES LTDA.	R$ 23.546,00
02/09/2020 16:40:52:766	CENTERMEDI COMERCIO DE PRODUTOS HOSPITARES LTDA	R$ 23.800,00
09/09/2020 20:15:20:945	PROMEFARMA MEDICAMENTOS E PRODUTOS HOSPITALARES LT	R$ 30.000,00

Lote (51) - Aquisição de medicamentos e itens para a saúde.

Data-Hora	Fornecedor	Lance
10/09/2020 11:50:55:425	SOMA/PR COMERCIO DE PRODUTOS HOSPITALARES LTDA	R$ 9.200,00
10/09/2020 11:48:16:372	CENTERMEDI COMERCIO DE PRODUTOS HOSPITARES LTDA	R$ 9.204,00
10/09/2020 11:45:39:246	MEDILAR IMPORTACAO E DISTRIBUICAO PRODUTOS MEDICO	R$ 11.559,60
10/09/2020 11:40:44:157	STOCK MED PRODUTOS MEDICO-HOSPITALARES LTDA	R$ 17.628,00
09/09/2020 16:48:48:746	COMERCIAL CIRURGICA RIOCLARENSE LTDA	R$ 19.500,00
09/09/2020 17:40:37:119	GEORGINI PRODUTOS HOSPITALARES EIRELI	R$ 21.840,00
09/09/2020 20:16:12:389	PROMEFARMA MEDICAMENTOS E PRODUTOS HOSPITALARES LT	R$ 21.840,00
08/09/2020 17:18:02:132	ANGULAR PRODUTOS PARA SAUDE LTDA - ME	R$ 22.183,20
09/09/2020 17:56:52:902	ALTERMED MATERIAL MEDICO HOSPITALAR LTDA	R$ 22.183,20
09/09/2020 17:27:58:522	ART VITA DISTRIBUIDORA DE MEDICAMENTOS E ALIMENTOS	R$ 29.120,00
09/09/2020 15:40:24:463	INOVAMED HOSPITALAR LTDA	R$ 95.160,00

Lote (52) - Aquisição de medicamentos e itens para a saúde.

Data-Hora	Fornecedor	Lance
10/09/2020 11:51:52:641	SOMA/PR COMERCIO DE PRODUTOS HOSPITALARES LTDA	R$ 26.550,00
10/09/2020 11:47:31:860	CENTERMEDI COMERCIO DE PRODUTOS HOSPITARES LTDA	R$ 26.600,00
09/09/2020 15:40:24:463	INOVAMED HOSPITALAR LTDA	R$ 27.720,00
09/09/2020 17:40:37:119	GEORGINI PRODUTOS HOSPITALARES EIRELI	R$ 28.000,00
10/09/2020 08:57:23:114	GRAZIELA VELANI ABUFARES COMERCIO DE MEDICAMENTOS	R$ 29.400,00
09/09/2020 20:16:12:389	PROMEFARMA MEDICAMENTOS E PRODUTOS HOSPITALARES LT	R$ 33.600,00
10/09/2020 11:50:41:964	DIMASTER - COMERCIO DE PRODUTOS HOSPITALARES LTDA	R$ 40.600,00
09/09/2020 17:33:19:613	MEDILAR IMPORTACAO E DISTRIBUICAO PRODUTOS MEDICO	R$ 41.160,00
09/09/2020 16:48:48:746	COMERCIAL CIRURGICA RIOCLARENSE LTDA	R$ 42.000,00

Este documento foi assinado eletronicamente por [illegible] LIMA.
Para verificar as assinaturas vá ao site https://sistemas.pmfi.pr.gov.br/rp/sidpublico/verificar e utilize o código [illegible].

Lote (53) - Aquisição de medicamentos e itens para a saúde.

Data-Hora	Fornecedor	Lance
09/09/2020 18:13:39:055	DIMEVA DISTRIBUIDORA E IMPORTADORA LTDA - EPP	R$ 163.800,00

Lote (54) - Aquisição de medicamentos e itens para a saúde.

Data-Hora	Fornecedor	Lance
10/09/2020 11:48:59:080	F&F DISTRIBUIDORA DE MEDICAMENTOS LTDA	R$ 25.300,00
08/09/2020 18:05:35:545	RG2S DISTRIBUIDORA DE MEDICAMENTOS LTDA	R$ 25.967,00
09/09/2020 18:13:39:055	DIMEVA DISTRIBUIDORA E IMPORTADORA LTDA - EPP	R$ 29.900,00
09/09/2020 15:40:24:463	INOVAMED HOSPITALAR LTDA	R$ 46.000,00
02/09/2020 10:09:14:176	DIMASTER - COMERCIO DE PRODUTOS HOSPITALARES LTDA	R$ 52.900,00
09/09/2020 15:45:36:377	ATONS DO BRASIL DISTRIBUIDORA DE PRODUTOS HOSPITAL	R$ 554.300,00

Lote (55) - Aquisição de medicamentos e itens para a saúde.

Data-Hora	Fornecedor	Lance
09/09/2020 18:13:39:055	DIMEVA DISTRIBUIDORA E IMPORTADORA LTDA - EPP	R$ 39.600,00
09/09/2020 15:45:36:377	ATONS DO BRASIL DISTRIBUIDORA DE PRODUTOS HOSPITAL	R$ 487.800,00

Lote (56) - Aquisição de medicamentos e itens para a saúde.

Data-Hora	Fornecedor	Lance
10/09/2020 11:58:57:954	RG2S DISTRIBUIDORA DE MEDICAMENTOS LTDA	R$ 9.700,00
10/09/2020 11:56:12:209	F&F DISTRIBUIDORA DE MEDICAMENTOS LTDA	R$ 9.750,00
10/09/2020 11:49:24:009	DIMASTER - COMERCIO DE PRODUTOS HOSPITALARES LTDA	R$ 27.200,00
09/09/2020 15:40:24:463	INOVAMED HOSPITALAR LTDA	R$ 27.300,00
09/09/2020 15:49:49:334	ATONS DO BRASIL DISTRIBUIDORA DE PRODUTOS HOSPITAL	R$ 250.900,00

Lote (57) - Aquisição de medicamentos e itens para a saúde.

Data-Hora	Fornecedor	Lance
11/09/2020 12:01:17:085	DIMEVA DISTRIBUIDORA E IMPORTADORA LTDA - EPP	R$ 29.608,00
10/09/2020 11:55:19:811	F&F DISTRIBUIDORA DE MEDICAMENTOS LTDA	R$ 31.200,00
11/09/2020 12:01:13:452	ATONS DO BRASIL DISTRIBUIDORA DE PRODUTOS HOSPITAL	R$ 31.460,00
10/09/2020 11:54:22:713	RG2S DISTRIBUIDORA DE MEDICAMENTOS LTDA	R$ 35.000,00
02/09/2020 10:10:40:006	DIMASTER - COMERCIO DE PRODUTOS HOSPITALARES LTDA	R$ 59.800,00
11/09/2020 12:01:11:155	ALTERMED MATERIAL MEDICO HOSPITALAR LTDA	R$ 75.399,99
09/09/2020 15:39:01:055	INOVAMED HOSPITALAR LTDA	R$ 75.400,00

Lote (58) - Aquisição de medicamentos e itens para a saúde.

Data-Hora	Fornecedor	Lance

Este documento foi assinado eletronicamente por [illegible] LIMA.
Para verificar as assinaturas vá ao site https://sistemas.pmfi.pr.gov.br/rp/sidpublico/verificar e utilize o código [illegible].

10/09/2020 12:01:47:961	LABORATORIO TEUTO BRASILEIRO S/A	R$ 149.900,00
10/09/2020 12:01:07:433	DIMEVA DISTRIBUIDORA E IMPORTADORA LTDA - EPP	R$ 150.000,00
09/09/2020 16:42:28:134	ANTIBIOTICOS DO BRASIL LTDA	R$ 166.400,00
10/09/2020 11:51:35:608	DIMASTER - COMERCIO DE PRODUTOS HOSPITALARES LTDA	R$ 220.800,00
02/09/2020 16:42:29:011	CENTERMEDI COMERCIO DE PRODUTOS HOSPITARES LTDA	R$ 223.360,00

Lote (59) - Aquisição de medicamentos e itens para a saúde.

Data-Hora	Fornecedor	Lance
08/09/2020 10:28:48:489	UNIAO QUIMICA FARMACEUTICA NACIONAL S.A.	R$ 39.260,00
02/09/2020 16:42:29:011	CENTERMEDI COMERCIO DE PRODUTOS HOSPITARES LTDA	R$ 54.340,00
02/09/2020 10:10:40:006	DIMASTER - COMERCIO DE PRODUTOS HOSPITALARES LTDA	R$ 78.000,00
09/09/2020 16:42:28:134	ANTIBIOTICOS DO BRASIL LTDA	R$ 93.600,00

Lote (60) - Aquisição de medicamentos e itens para a saúde.

Data-Hora	Fornecedor	Lance
09/09/2020 16:42:28:134	ANTIBIOTICOS DO BRASIL LTDA	R$ 28.350,00
10/09/2020 11:55:05:368	PONTAMED FARMACEUTICA LTDA	R$ 29.631,00
09/09/2020 17:02:28:777	MCW PRODUTOS MEDICOS E HOSPITALARES LTDA	R$ 39.385,50

Lote (61) - Aquisição de medicamentos e itens para a saúde.

Data-Hora	Fornecedor	Lance
10/09/2020 12:14:46:715	ANTIBIOTICOS DO BRASIL LTDA	R$ 60.000,00
10/09/2020 12:13:10:030	PONTAMED FARMACEUTICA LTDA	R$ 63.000,00
10/09/2020 12:07:47:642	GEORGINI PRODUTOS HOSPITALARES EIRELI	R$ 80.000,00
10/09/2020 12:09:55:776	INOVAMED HOSPITALAR LTDA	R$ 125.952,69
10/09/2020 12:09:53:140	MCW PRODUTOS MEDICOS E HOSPITALARES LTDA	R$ 126.000,00
10/09/2020 12:05:14:382	MEDILAR IMPORTACAO E DISTRIBUICAO PRODUTOS MEDICO	R$ 140.000,00
02/09/2020 16:43:40:529	CENTERMEDI COMERCIO DE PRODUTOS HOSPITARES LTDA	R$ 240.000,00
09/09/2020 08:18:54:106	LICIMED - DISTRIB DE MEDICAM CORRELATOS E PROD MED	R$ 250.000,00
02/09/2020 10:12:07:895	DIMASTER - COMERCIO DE PRODUTOS HOSPITALARES LTDA	R$ 300.000,00

Lote (62) - Aquisição de medicamentos e itens para a saúde.

Data-Hora	Fornecedor	Lance
08/09/2020 15:43:57:697	F&F DISTRIBUIDORA DE MEDICAMENTOS LTDA	R$ 3.304,00
09/09/2020 08:18:54:106	LICIMED - DISTRIB DE MEDICAM CORRELATOS E PROD MED	R$ 6.000,00
09/09/2020 18:18:18:571	DIMEVA DISTRIBUIDORA E IMPORTADORA LTDA - EPP	R$ 6.800,00

Lote (63) - Aquisição de medicamentos e itens para a saúde.

Este documento foi assinado eletronicamente por [illegible] LIMA.
Para verificar as assinaturas vá ao site https://sistemas.pmfi.pr.gov.br/rp/sidpublico/verificar e utilize o código [illegible].

Data-Hora	Fornecedor	Lance
08/09/2020 15:10:11:644	PRATI DONADUZZI & CIA LTDA	R$ 5.757,00
10/09/2020 11:58:49:632	DIMASTER - COMERCIO DE PRODUTOS HOSPITALARES LTDA	R$ 7.500,00
10/09/2020 12:05:59:402	MEDILAR IMPORTACAO E DISTRIBUICAO PRODUTOS MEDICO	R$ 7.518,00
02/09/2020 16:43:40:529	CENTERMEDI COMERCIO DE PRODUTOS HOSPITARES LTDA	R$ 7.560,00
09/09/2020 15:39:01:055	INOVAMED HOSPITALAR LTDA	R$ 11.700,00

Lote (64) - Aquisição de medicamentos e itens para a saúde.

Data-Hora	Fornecedor	Lance
10/09/2020 12:18:11:710	UNIAO QUIMICA FARMACEUTICA NACIONAL S.A.	R$ 28.000,00
10/09/2020 12:18:38:921	MEDILAR IMPORTACAO E DISTRIBUICAO PRODUTOS MEDICO	R$ 28.130,00
10/09/2020 12:07:53:517	SOMA/PR COMERCIO DE PRODUTOS HOSPITALARES LTDA	R$ 28.500,01
10/09/2020 12:08:27:672	MCW PRODUTOS MEDICOS E HOSPITALARES LTDA	R$ 33.000,00
10/09/2020 12:06:52:683	COMERCIAL CIRURGICA RIOCLARENSE LTDA	R$ 35.500,00
02/09/2020 16:43:40:529	CENTERMEDI COMERCIO DE PRODUTOS HOSPITARES LTDA	R$ 43.400,00
02/09/2020 10:12:07:895	DIMASTER - COMERCIO DE PRODUTOS HOSPITALARES LTDA	R$ 50.000,00

Lote (65) - Aquisição de medicamentos e itens para a saúde.

Data-Hora	Fornecedor	Lance
09/09/2020 20:17:05:823	PROMEFARMA MEDICAMENTOS E PRODUTOS HOSPITALARES LT	R$ 2.395,00
09/09/2020 17:55:56:653	ALTERMED MATERIAL MEDICO HOSPITALAR LTDA	R$ 2.739,15

Lote (66) - Aquisição de medicamentos e itens para a saúde.

Data-Hora	Fornecedor	Lance
10/09/2020 12:08:30:389	F&F DISTRIBUIDORA DE MEDICAMENTOS LTDA	R$ 2.140,00
02/09/2020 16:45:03:997	CENTERMEDI COMERCIO DE PRODUTOS HOSPITARES LTDA	R$ 2.144,00
09/09/2020 18:19:56:111	DIMEVA DISTRIBUIDORA E IMPORTADORA LTDA - EPP	R$ 2.347,20
09/09/2020 15:39:01:055	INOVAMED HOSPITALAR LTDA	R$ 3.200,00
10/09/2020 12:15:46:922	MEDILAR IMPORTACAO E DISTRIBUICAO PRODUTOS MEDICO	R$ 7.334,40
09/09/2020 08:22:11:046	LICIMED - DISTRIB DE MEDICAM CORRELATOS E PROD MED	R$ 13.600,00

Lote (67) - Aquisição de medicamentos e itens para a saúde.

Data-Hora	Fornecedor	Lance
10/09/2020 12:22:15:674	F&F DISTRIBUIDORA DE MEDICAMENTOS LTDA	R$ 742,00
10/09/2020 12:22:37:758	MEDILAR IMPORTACAO E DISTRIBUICAO PRODUTOS MEDICO	R$ 743,40

Este documento foi assinado eletronicamente por [illegible] LIMA.
Para verificar as assinaturas vá ao site https://sistemas.pmfi.pr.gov.br/rp/sidpublico/verificar e utilize o código [illegible].

02/09/2020 16:45:03:997	CENTERMEDI COMERCIO DE PRODUTOS HOSPITARES LTDA	R$ 762,00
09/09/2020 15:39:41:772	INOVAMED HOSPITALAR LTDA	R$ 1.200,00
09/09/2020 08:22:11:046	LICIMED - DISTRIB DE MEDICAM CORRELATOS E PROD MED	R$ 4.500,00

Lote (68) - Aquisição de medicamentos e itens para a saúde.

Data-Hora	Fornecedor	Lance
04/09/2020 08:38:09:044	CRISTALIA PRODUTOS QUIMICOS FARMACEUTICOS LTDA.	R$ 154,20

Lote (69) - Aquisição de medicamentos e itens para a saúde.

Data-Hora	Fornecedor	Lance
10/09/2020 12:25:28:757	MCW PRODUTOS MEDICOS E HOSPITALARES LTDA	R$ 72.800,00
10/09/2020 12:23:11:221	PROMEFARMA MEDICAMENTOS E PRODUTOS HOSPITALARES LT	R$ 76.999,99
02/09/2020 16:45:03:997	CENTERMEDI COMERCIO DE PRODUTOS HOSPITARES LTDA	R$ 91.280,00

Lote (70) - Aquisição de medicamentos e itens para a saúde.

Data-Hora	Fornecedor	Lance
08/09/2020 15:11:13:923	PRATI DONADUZZI & CIA LTDA	R$ 1.179,00
10/09/2020 12:17:28:691	INOVAMED HOSPITALAR LTDA	R$ 1.379,75
10/09/2020 12:17:20:920	MCW PRODUTOS MEDICOS E HOSPITALARES LTDA	R$ 1.400,00
02/09/2020 16:45:03:997	CENTERMEDI COMERCIO DE PRODUTOS HOSPITARES LTDA	R$ 1.728,00
02/09/2020 10:14:05:917	DIMASTER - COMERCIO DE PRODUTOS HOSPITALARES LTDA	R$ 2.100,00
09/09/2020 08:22:11:046	LICIMED - DISTRIB DE MEDICAM CORRELATOS E PROD MED	R$ 6.000,00

Lote (71) - Aquisição de medicamentos e itens para a saúde.

Não foram localizadas lances para este lote.

Lote (72) - Aquisição de medicamentos e itens para a saúde.

Data-Hora	Fornecedor	Lance
10/09/2020 12:31:01:967	MEDILAR IMPORTACAO E DISTRIBUICAO PRODUTOS MEDICO	R$ 38.777,70
10/09/2020 12:30:41:292	ALTERMED MATERIAL MEDICO HOSPITALAR LTDA	R$ 40.822,94
09/09/2020 19:37:41:372	A.D. DAMINELLI - EIRELI - ME	R$ 74.000,00
09/09/2020 08:28:54:608	LICIMED - DISTRIB DE MEDICAM CORRELATOS E PROD MED	R$ 77.280,00

Lote (73) - Aquisição de medicamentos e itens para a saúde.

Data-Hora	Fornecedor	Lance
10/09/2020 12:38:08:264	MEDILAR IMPORTACAO E DISTRIBUICAO PRODUTOS MEDICO	R$ 64.169,99
10/09/2020 12:37:51:192	F&F DISTRIBUIDORA DE MEDICAMENTOS LTDA	R$ 64.170,00

Este documento foi assinado eletronicamente por [illegible] LIMA.
Para verificar as assinaturas vá ao site https://sistemas.pmfi.pr.gov.br/rp/sidpublico/verificar e utilize o código [illegible].

09/09/2020 11:21:03:446	SULMEDIC COMERCIO DE MEDICAMENTOS EIRELI	R$ 64.280,00
09/09/2020 18:21:22:794	DIMEVA DISTRIBUIDORA E IMPORTADORA LTDA - EPP	R$ 64.280,00
09/09/2020 20:18:57:959	PROMEFARMA MEDICAMENTOS E PRODUTOS HOSPITALARES LT	R$ 64.280,00

Lote (74) - Aquisição de medicamentos e itens para a saúde.

Data-Hora	Fornecedor	Lance
10/09/2020 12:21:49:166	CRISTALIA PRODUTOS QUIMICOS FARMACEUTICOS LTDA.	R$ 36.015,00
10/09/2020 12:28:21:309	MEDILAR IMPORTACAO E DISTRIBUICAO PRODUTOS MEDICO	R$ 38.808,00
09/09/2020 15:39:41:772	INOVAMED HOSPITALAR LTDA	R$ 38.955,00
10/09/2020 12:21:29:082	PONTAMED FARMACEUTICA LTDA	R$ 41.895,00
10/09/2020 12:34:16:148	COMERCIAL CIRURGICA RIOCLARENSE LTDA	R$ 46.939,00
10/09/2020 12:34:10:261	ALTERMED MATERIAL MEDICO HOSPITALAR LTDA	R$ 46.940,99
02/09/2020 16:45:32:686	CENTERMEDI COMERCIO DE PRODUTOS HOSPITARES LTDA	R$ 54.390,00
02/09/2020 10:15:04:770	DIMASTER - COMERCIO DE PRODUTOS HOSPITALARES LTDA	R$ 73.500,00

Lote (75) - Aquisição de medicamentos e itens para a saúde.

Data-Hora	Fornecedor	Lance
10/09/2020 12:31:06:264	MCW PRODUTOS MEDICOS E HOSPITALARES LTDA	R$ 1.020,00
10/09/2020 12:29:14:905	DIMEVA DISTRIBUIDORA E IMPORTADORA LTDA - EPP	R$ 1.026,00
10/09/2020 12:29:31:467	MEDILAR IMPORTACAO E DISTRIBUICAO PRODUTOS MEDICO	R$ 1.045,76
10/09/2020 12:22:58:848	ATONS DO BRASIL DISTRIBUIDORA DE PRODUTOS HOSPITAL	R$ 1.216,00
08/09/2020 18:09:15:526	RG2S DISTRIBUIDORA DE MEDICAMENTOS LTDA	R$ 1.343,00
09/09/2020 20:18:57:959	PROMEFARMA MEDICAMENTOS E PRODUTOS HOSPITALARES LT	R$ 1.343,30
02/09/2020 16:45:32:686	CENTERMEDI COMERCIO DE PRODUTOS HOSPITARES LTDA	R$ 1.596,00
09/09/2020 08:28:54:608	LICIMED - DISTRIB DE MEDICAM CORRELATOS E PROD MED	R$ 3.800,00

Lote (76) - Aquisição de medicamentos e itens para a saúde.

Data-Hora	Fornecedor	Lance
09/09/2020 20:20:03:317	PROMEFARMA MEDICAMENTOS E PRODUTOS HOSPITALARES LT	R$ 491,00

Lote (77) - Aquisição de medicamentos e itens para a saúde.

Data-Hora	Fornecedor	Lance
09/09/2020 17:09:13:374	MCW PRODUTOS MEDICOS E HOSPITALARES LTDA	R$ 20.280,00

Lote (78) - Aquisição de medicamentos e itens para a saúde.

Não foram localizadas lances para este lote.

Este documento foi assinado eletronicamente por [illegible] LIMA.
Para verificar as assinaturas vá ao site https://sistemas.pmfi.pr.gov.br/rp/sidpublico/verificar e utilize o código [illegible].

Lote (79) - Aquisição de medicamentos e itens para a saúde.

Data-Hora	Fornecedor	Lance
09/09/2020 17:21:45:313	AGLON COMERCIO E REPRESENTACOES LTDA	R$ 1.560,00
08/09/2020 17:19:12:457	ANGULAR PRODUTOS PARA SAUDE LTDA - ME	R$ 1.569,40
02/09/2020 10:16:22:524	DIMASTER - COMERCIO DE PRODUTOS HOSPITALARES LTDA	R$ 3.000,00
09/09/2020 20:20:03:317	PROMEFARMA MEDICAMENTOS E PRODUTOS HOSPITALARES LT	R$ 3.200,00

Lote (80) - Aquisição de medicamentos e itens para a saúde.

Data-Hora	Fornecedor	Lance
09/09/2020 16:48:32:419	PONTAMED FARMACEUTICA LTDA	R$ 774,90
02/09/2020 16:45:58:691	CENTERMEDI COMERCIO DE PRODUTOS HOSPITARES LTDA	R$ 803,60
04/09/2020 08:39:22:180	CRISTALIA PRODUTOS QUIMICOS FARMACEUTICOS LTDA.	R$ 1.393,00

Lote (81) - Aquisição de medicamentos e itens para a saúde.

Data-Hora	Fornecedor	Lance
10/09/2020 13:44:24:575	UNIAO QUIMICA FARMACEUTICA NACIONAL S.A.	R$ 47.000,00
10/09/2020 13:43:14:557	CRISTALIA PRODUTOS QUIMICOS FARMACEUTICOS LTDA.	R$ 48.000,00
10/09/2020 13:40:23:757	INOVAMED HOSPITALAR LTDA	R$ 90.984,34
10/09/2020 13:40:11:353	MEDILAR IMPORTACAO E DISTRIBUICAO PRODUTOS MEDICO	R$ 91.032,00
02/09/2020 10:17:17:865	DIMASTER - COMERCIO DE PRODUTOS HOSPITALARES LTDA	R$ 91.200,00
02/09/2020 16:47:19:782	CENTERMEDI COMERCIO DE PRODUTOS HOSPITARES LTDA	R$ 92.400,00

Lote (82) - Aquisição de medicamentos e itens para a saúde.

Data-Hora	Fornecedor	Lance
10/09/2020 13:42:33:790	CRISTALIA PRODUTOS QUIMICOS FARMACEUTICOS LTDA.	R$ 29.670,40
10/09/2020 13:33:30:452	COMERCIAL CIRURGICA RIOCLARENSE LTDA	R$ 31.266,40
09/09/2020 15:40:36:685	INOVAMED HOSPITALAR LTDA	R$ 34.960,00
02/09/2020 10:17:17:865	DIMASTER - COMERCIO DE PRODUTOS HOSPITALARES LTDA	R$ 35.720,00
10/09/2020 13:40:31:312	MEDILAR IMPORTACAO E DISTRIBUICAO PRODUTOS MEDICO	R$ 35.963,20
02/09/2020 16:47:19:782	CENTERMEDI COMERCIO DE PRODUTOS HOSPITARES LTDA	R$ 41.040,00

Lote (83) - Aquisição de medicamentos e itens para a saúde.

Data-Hora	Fornecedor	Lance
04/09/2020 08:41:33:772	CRISTALIA PRODUTOS QUIMICOS FARMACEUTICOS LTDA.	R$ 10.820,00

Este documento foi assinado eletronicamente por [illegible] LIMA.
Para verificar as assinaturas vá ao site https://sistemas.pmfi.pr.gov.br/rp/sidpublico/verificar e utilize o código [illegible].

02/09/2020 16:47:19:782	CENTERMEDI COMERCIO DE PRODUTOS HOSPITARES LTDA	R$ 11.700,00

Lote (84) - Aquisição de medicamentos e itens para a saúde.

Data-Hora	Fornecedor	Lance
09/09/2020 17:41:23:510	MEDILAR IMPORTACAO E DISTRIBUICAO PRODUTOS MEDICO	R$ 89.432,70

Lote (85) - Aquisição de medicamentos e itens para a saúde.

Data-Hora	Fornecedor	Lance
09/09/2020 17:10:44:639	MCW PRODUTOS MEDICOS E HOSPITALARES LTDA	R$ 67.500,00

Lote (86) - Aquisição de medicamentos e itens para a saúde.

Não foram localizadas lances para este lote.

Lote (87) - Aquisição de medicamentos e itens para a saúde.

Não foram localizadas lances para este lote.

Lote (88) - Aquisição de medicamentos e itens para a saúde.

Data-Hora	Fornecedor	Lance
09/09/2020 16:49:00:036	PONTAMED FARMACEUTICA LTDA	R$ 2.973,10

Lote (89) - Aquisição de medicamentos e itens para a saúde.

Data-Hora	Fornecedor	Lance
10/09/2020 13:55:08:083	PRATI DONADUZZI & CIA LTDA	R$ 14.300,00
10/09/2020 13:54:21:361	SOMA/PR COMERCIO DE PRODUTOS HOSPITALARES LTDA	R$ 14.400,00
10/09/2020 13:51:12:701	STOCK MED PRODUTOS MEDICO-HOSPITALARES LTDA	R$ 14.955,00
10/09/2020 13:47:41:496	MCW PRODUTOS MEDICOS E HOSPITALARES LTDA	R$ 15.450,00
10/09/2020 13:47:40:974	INOVAMED HOSPITALAR LTDA	R$ 16.185,00
10/09/2020 13:53:40:246	MEDILAR IMPORTACAO E DISTRIBUICAO PRODUTOS MEDICO	R$ 17.838,00
02/09/2020 16:47:53:286	CENTERMEDI COMERCIO DE PRODUTOS HOSPITARES LTDA	R$ 20.400,00
02/09/2020 10:17:53:764	DIMASTER - COMERCIO DE PRODUTOS HOSPITALARES LTDA	R$ 30.000,00

Lote (90) - Aquisição de medicamentos e itens para a saúde.

Data-Hora	Fornecedor	Lance
09/09/2020 17:12:38:148	MCW PRODUTOS MEDICOS E HOSPITALARES LTDA	R$ 82.800,00
09/09/2020 15:40:36:685	INOVAMED HOSPITALAR LTDA	R$ 92.520,00
02/09/2020 16:47:53:286	CENTERMEDI COMERCIO DE PRODUTOS HOSPITARES LTDA	R$ 108.000,00
09/09/2020 15:00:02:993	AS3 HOSPITALAR LTDA	R$ 109.440,00

Lote (91) - Aquisição de medicamentos e itens para a saúde.

Este documento foi assinado eletronicamente por [illegible] LIMA.
Para verificar as assinaturas vá ao site https://sistemas.pmfi.pr.gov.br/rp/sidpublico/verificar e utilize o código [illegible].

Data-Hora	Fornecedor	Lance
10/09/2020 13:54:20:576	MEDILAR IMPORTACAO E DISTRIBUICAO PRODUTOS MEDICO	R$ 23.253,54
10/09/2020 13:48:37:259	CENTERMEDI COMERCIO DE PRODUTOS HOSPITARES LTDA	R$ 24.480,00
09/09/2020 15:39:06:403	INOVAMED HOSPITALAR LTDA	R$ 24.840,00
10/09/2020 13:50:51:181	COMERCIAL CIRURGICA RIOCLARENSE LTDA	R$ 31.680,00
09/09/2020 20:22:03:800	PROMEFARMA MEDICAMENTOS E PRODUTOS HOSPITALARES LT	R$ 32.400,00
02/09/2020 10:18:42:947	DIMASTER - COMERCIO DE PRODUTOS HOSPITALARES LTDA	R$ 43.200,00

Lote (92) - Aquisição de medicamentos e itens para a saúde.

Data-Hora	Fornecedor	Lance
10/09/2020 13:51:30:992	COMERCIAL CIRURGICA RIOCLARENSE LTDA	R$ 17.880,00
09/09/2020 17:43:07:072	MEDILAR IMPORTACAO E DISTRIBUICAO PRODUTOS MEDICO	R$ 21.228,00
09/09/2020 20:22:03:800	PROMEFARMA MEDICAMENTOS E PRODUTOS HOSPITALARES LT	R$ 21.600,00
02/09/2020 10:18:42:947	DIMASTER - COMERCIO DE PRODUTOS HOSPITALARES LTDA	R$ 24.000,00
02/09/2020 16:48:45:909	CENTERMEDI COMERCIO DE PRODUTOS HOSPITARES LTDA	R$ 24.000,00

Lote (93) - Aquisição de medicamentos e itens para a saúde.

Data-Hora	Fornecedor	Lance
10/09/2020 13:52:37:095	RG2S DISTRIBUIDORA DE MEDICAMENTOS LTDA	R$ 2.900,00
10/09/2020 13:50:51:162	CRISTALIA PRODUTOS QUIMICOS FARMACEUTICOS LTDA.	R$ 19.320,00
10/09/2020 13:49:29:136	UNIAO QUIMICA FARMACEUTICA NACIONAL S.A.	R$ 19.600,00
09/09/2020 20:22:03:800	PROMEFARMA MEDICAMENTOS E PRODUTOS HOSPITALARES LT	R$ 22.400,00
10/09/2020 13:49:43:017	ALTERMED MATERIAL MEDICO HOSPITALAR LTDA	R$ 24.387,99
09/09/2020 19:38:55:123	A.D. DAMINELLI - EIRELI - ME	R$ 24.388,00
02/09/2020 16:48:45:909	CENTERMEDI COMERCIO DE PRODUTOS HOSPITARES LTDA	R$ 28.000,00
10/09/2020 13:52:19:730	COMERCIAL CIRURGICA RIOCLARENSE LTDA	R$ 30.800,00
09/09/2020 15:39:06:403	INOVAMED HOSPITALAR LTDA	R$ 39.200,00

Lote (94) - Aquisição de medicamentos e itens para a saúde.

Data-Hora	Fornecedor	Lance
10/09/2020 13:56:01:332	PONTAMED FARMACEUTICA LTDA	R$ 3.799,99
10/09/2020 13:49:55:099	CENTERMEDI COMERCIO DE PRODUTOS HOSPITARES LTDA	R$ 3.800,00
10/09/2020 13:49:59:301	ALTERMED MATERIAL MEDICO HOSPITALAR LTDA	R$ 3.947,99
04/09/2020 08:42:41:943	CRISTALIA PRODUTOS QUIMICOS FARMACEUTICOS LTDA.	R$ 7.800,00

Este documento foi assinado eletronicamente por [illegible] LIMA.
Para verificar as assinaturas vá ao site https://sistemas.pmfi.pr.gov.br/rp/sidpublico/verificar e utilize o código [illegible].

Lote (95) - Aquisição de medicamentos e itens para a saúde.

Data-Hora	Fornecedor	Lance
10/09/2020 14:00:18:624	CRISTALIA PRODUTOS QUIMICOS FARMACEUTICOS LTDA.	R$ 2.680,00
10/09/2020 13:59:10:933	CENTERMEDI COMERCIO DE PRODUTOS HOSPITARES LTDA	R$ 2.700,00
10/09/2020 13:59:24:431	PROMEFARMA MEDICAMENTOS E PRODUTOS HOSPITALARES LT	R$ 2.759,99
10/09/2020 13:51:23:946	ALTERMED MATERIAL MEDICO HOSPITALAR LTDA	R$ 3.039,99
08/09/2020 18:10:46:053	RG2S DISTRIBUIDORA DE MEDICAMENTOS LTDA	R$ 3.056,00
09/09/2020 17:45:12:865	SOMA/PR COMERCIO DE PRODUTOS HOSPITALARES LTDA	R$ 3.056,00
09/09/2020 19:38:55:123	A.D. DAMINELLI - EIRELI - ME	R$ 3.056,00
10/09/2020 13:52:35:897	COMERCIAL CIRURGICA RIOCLARENSE LTDA	R$ 4.080,00

Lote (96) - Aquisição de medicamentos e itens para a saúde.

Data-Hora	Fornecedor	Lance
10/09/2020 13:59:55:199	MEDILAR IMPORTACAO E DISTRIBUICAO PRODUTOS MEDICO	R$ 49.437,53
10/09/2020 13:53:43:795	COMERCIAL CIRURGICA RIOCLARENSE LTDA	R$ 52.045,00
10/09/2020 13:55:01:753	INOVAMED HOSPITALAR LTDA	R$ 55.272,57
10/09/2020 13:52:48:316	MCW PRODUTOS MEDICOS E HOSPITALARES LTDA	R$ 55.300,00
02/09/2020 16:49:51:375	CENTERMEDI COMERCIO DE PRODUTOS HOSPITARES LTDA	R$ 55.860,00
02/09/2020 10:19:26:816	DIMASTER - COMERCIO DE PRODUTOS HOSPITALARES LTDA	R$ 66.500,00
09/09/2020 15:01:14:922	AS3 HOSPITALAR LTDA	R$ 71.680,00

Lote (97) - Aquisição de medicamentos e itens para a saúde.

Data-Hora	Fornecedor	Lance
10/09/2020 13:59:27:398	CENTERMEDI COMERCIO DE PRODUTOS HOSPITARES LTDA	R$ 3.500,00
10/09/2020 14:04:48:615	MEDILAR IMPORTACAO E DISTRIBUICAO PRODUTOS MEDICO	R$ 3.546,00
09/09/2020 15:39:06:403	INOVAMED HOSPITALAR LTDA	R$ 3.600,00

Lote (98) - Aquisição de medicamentos e itens para a saúde.

Não foram localizadas lances para este lote.

Lote (99) - Aquisição de medicamentos e itens para a saúde.

Não foram localizadas lances para este lote.

Lote (100) - Aquisição de medicamentos e itens para a saúde.

Data-Hora	Fornecedor	Lance
10/09/2020 14:04:02:764	MCW PRODUTOS MEDICOS E HOSPITALARES LTDA	R$ 47.000,00

Este documento foi assinado eletronicamente por [illegible] LIMA.
Para verificar as assinaturas vá ao site https://sistemas.pmfi.pr.gov.br/rp/sidpublico/verificar e utilize o código [illegible].

09/09/2020 20:22:44:871	PROMEFARMA MEDICAMENTOS E PRODUTOS HOSPITALARES LT	R$ 48.000,00
10/09/2020 13:59:53:606	INOVAMED HOSPITALAR LTDA	R$ 51.983,20
10/09/2020 14:06:33:246	COMERCIAL CIRURGICA RIOCLARENSE LTDA	R$ 52.000,01
02/09/2020 10:19:26:816	DIMASTER - COMERCIO DE PRODUTOS HOSPITALARES LTDA	R$ 52.800,00
02/09/2020 16:49:51:375	CENTERMEDI COMERCIO DE PRODUTOS HOSPITARES LTDA	R$ 61.600,00
09/09/2020 15:01:14:922	AS3 HOSPITALAR LTDA	R$ 69.120,00

Lote (101) - Aquisição de medicamentos e itens para a saúde.

Data-Hora	Fornecedor	Lance
10/09/2020 14:08:09:012	PRATI DONADUZZI & CIA LTDA	R$ 205.000,00
10/09/2020 14:07:48:904	INOVAMED HOSPITALAR LTDA	R$ 209.959,51
10/09/2020 14:08:08:422	MEDILAR IMPORTACAO E DISTRIBUICAO PRODUTOS MEDICO	R$ 222.984,00
02/09/2020 10:20:55:711	DIMASTER - COMERCIO DE PRODUTOS HOSPITALARES LTDA	R$ 304.000,00
02/09/2020 16:50:33:857	CENTERMEDI COMERCIO DE PRODUTOS HOSPITARES LTDA	R$ 319.200,00

Lote (102) - Aquisição de medicamentos e itens para a saúde.

Data-Hora	Fornecedor	Lance
02/09/2020 16:50:33:857	CENTERMEDI COMERCIO DE PRODUTOS HOSPITARES LTDA	R$ 16.400,00
10/09/2020 14:06:38:945	COMERCIAL CIRURGICA RIOCLARENSE LTDA	R$ 17.000,00
10/09/2020 14:06:35:496	MCW PRODUTOS MEDICOS E HOSPITALARES LTDA	R$ 21.000,00
02/09/2020 10:20:55:711	DIMASTER - COMERCIO DE PRODUTOS HOSPITALARES LTDA	R$ 26.000,00
09/09/2020 17:48:11:000	MEDILAR IMPORTACAO E DISTRIBUICAO PRODUTOS MEDICO	R$ 26.460,00
09/09/2020 20:23:33:300	PROMEFARMA MEDICAMENTOS E PRODUTOS HOSPITALARES LT	R$ 36.000,00

Lote (103) - Aquisição de medicamentos e itens para a saúde.

Data-Hora	Fornecedor	Lance
10/09/2020 14:02:12:228	SOMA/PR COMERCIO DE PRODUTOS HOSPITALARES LTDA	R$ 4.175,00
10/09/2020 14:06:41:216	PONTAMED FARMACEUTICA LTDA	R$ 4.238,40
10/09/2020 14:06:52:445	COMERCIAL CIRURGICA RIOCLARENSE LTDA	R$ 4.890,00
10/09/2020 14:04:30:299	INOVAMED HOSPITALAR LTDA	R$ 5.638,72

Lote (104) - Aquisição de medicamentos e itens para a saúde.

Data-Hora	Fornecedor	Lance
10/09/2020 14:09:25:435	CENTERMEDI COMERCIO DE PRODUTOS HOSPITARES LTDA	R$ 2.990,00
10/09/2020 14:07:01:609	COMERCIAL CIRURGICA RIOCLARENSE LTDA	R$ 2.994,00
10/09/2020 14:05:55:050	ALTERMED MATERIAL MEDICO HOSPITALAR LTDA	R$ 3.389,99
08/09/2020 15:45:42:490	F&F DISTRIBUIDORA DE MEDICAMENTOS LTDA	R$ 3.390,00

Este documento foi assinado eletronicamente por [illegible] LIMA.
Para verificar as assinaturas vá ao site https://sistemas.pmfi.pr.gov.br/rp/sidpublico/verificar e utilize o código [illegible].

10/09/2020 14:14:04:794	MEDILAR IMPORTACAO E DISTRIBUICAO PRODUTOS MEDICO	R$ 3.528,00
09/09/2020 08:30:14:940	LICIMED - DISTRIB DE MEDICAM CORRELATOS E PROD MED	R$ 7.500,00

Lote (105) - Aquisição de medicamentos e itens para a saúde.

Não foram localizadas lances para este lote.

Lote (106) - Aquisição de medicamentos e itens para a saúde.

Data-Hora	Fornecedor	Lance
10/09/2020 14:10:57:600	CIMED INDUSTRIA DE MEDICAMENTOS LTDA	R$ 21.300,00
10/09/2020 14:11:37:489	PRATI DONADUZZI & CIA LTDA	R$ 21.600,00
10/09/2020 14:09:56:576	CENTERMEDI COMERCIO DE PRODUTOS HOSPITARES LTDA	R$ 24.000,00
10/09/2020 14:09:47:958	SULMEDIC COMERCIO DE MEDICAMENTOS EIRELI	R$ 25.416,00
10/09/2020 14:14:26:237	MEDILAR IMPORTACAO E DISTRIBUICAO PRODUTOS MEDICO	R$ 26.256,00
09/09/2020 20:24:45:817	PROMEFARMA MEDICAMENTOS E PRODUTOS HOSPITALARES LT	R$ 28.776,00
09/09/2020 08:32:21:926	LICIMED - DISTRIB DE MEDICAM CORRELATOS E PROD MED	R$ 120.000,00

Lote (107) - Aquisição de medicamentos e itens para a saúde.

Data-Hora	Fornecedor	Lance
09/09/2020 15:39:46:494	INOVAMED HOSPITALAR LTDA	R$ 2.070,00

Lote (108) - Aquisição de medicamentos e itens para a saúde.

Data-Hora	Fornecedor	Lance
09/09/2020 17:54:30:596	CIMED INDUSTRIA DE MEDICAMENTOS LTDA	R$ 28.200,00
09/09/2020 16:50:20:693	PONTAMED FARMACEUTICA LTDA	R$ 28.380,00
10/09/2020 14:10:33:283	INOVAMED HOSPITALAR LTDA	R$ 33.556,59
02/09/2020 16:56:24:097	CENTERMEDI COMERCIO DE PRODUTOS HOSPITARES LTDA	R$ 33.600,00
02/09/2020 10:21:28:704	DIMASTER - COMERCIO DE PRODUTOS HOSPITALARES LTDA	R$ 60.000,00

Lote (109) - Aquisição de medicamentos e itens para a saúde.

Data-Hora	Fornecedor	Lance
04/09/2020 10:50:56:325	PROHOSP DISTRIBUIDORA DE MEDICAMENTOS LTDA	R$ 14,97
10/09/2020 14:21:42:270	CRISTALIA PRODUTOS QUIMICOS FARMACEUTICOS LTDA.	R$ 28.500,00
10/09/2020 14:22:24:126	LICIMED - DISTRIB DE MEDICAM CORRELATOS E PROD MED	R$ 28.545,00
10/09/2020 14:20:00:633	MEDILAR IMPORTACAO E DISTRIBUICAO PRODUTOS MEDICO	R$ 28.560,00

Lote (110) - Aquisição de medicamentos e itens para a saúde.

Data-Hora	Fornecedor	Lance

Este documento foi assinado eletronicamente por [illegible] LIMA.
Para verificar as assinaturas vá ao site https://sistemas.pmfi.pr.gov.br/rp/sidpublico/verificar e utilize o código [illegible].

04/09/2020 10:50:56:325	PROHOSP DISTRIBUIDORA DE MEDICAMENTOS LTDA	R$ 19,06
10/09/2020 14:22:25:203	MEDILAR IMPORTACAO E DISTRIBUICAO PRODUTOS MEDICO	R$ 25.088,00
10/09/2020 14:23:52:454	LICIMED - DISTRIB DE MEDICAM CORRELATOS E PROD MED	R$ 25.090,00
10/09/2020 14:20:22:460	CRISTALIA PRODUTOS QUIMICOS FARMACEUTICOS LTDA.	R$ 30.000,00

Lote (111) - Aquisição de medicamentos e itens para a saúde.

Data-Hora	Fornecedor	Lance
09/09/2020 16:53:05:036	COMERCIAL CIRURGICA RIOCLARENSE LTDA	R$ 9.450,00
09/09/2020 17:19:14:122	MCW PRODUTOS MEDICOS E HOSPITALARES LTDA	R$ 10.000,00
09/09/2020 15:02:07:441	AS3 HOSPITALAR LTDA	R$ 13.200,00

Lote (112) - Aquisição de medicamentos e itens para a saúde

Data-Hora	Fornecedor	Lance
08/09/2020 15:15:07:480	PRATI DONADUZZI & CIA LTDA	R$ 660,00
09/09/2020 17:56:16:362	ALTERMED MATERIAL MEDICO HOSPITALAR LTDA	R$ 899,74

Lote (113) - Aquisição de medicamentos e itens para a saúde

Data-Hora	Fornecedor	Lance
09/09/2020 14:29:30:465	LABORATORIO TEUTO BRASILEIRO S/A	R$ 105.000,00

Lote (114) - Aquisição de medicamentos e itens para a saúde

Data-Hora	Fornecedor	Lance
10/09/2020 14:21:11:692	UNIAO QUIMICA FARMACEUTICA NACIONAL S.A.	R$ 185.000,00
02/09/2020 10:22:00:790	DIMASTER - COMERCIO DE PRODUTOS HOSPITALARES LTDA	R$ 188.160,00
09/09/2020 20:25:46:417	PROMEFARMA MEDICAMENTOS E PRODUTOS HOSPITALARES LT	R$ 188.838,00

Lote (115) - Aquisição de medicamentos e itens para a saúde

Data-Hora	Fornecedor	Lance
02/09/2020 16:56:49:959	CENTERMEDI COMERCIO DE PRODUTOS HOSPITARES LTDA	R$ 17.100,00
09/09/2020 17:19:14:122	MCW PRODUTOS MEDICOS E HOSPITALARES LTDA	R$ 30.000,00

Lote (116) - Aquisição de medicamentos e itens para a saúde

Data-Hora	Fornecedor	Lance
10/09/2020 14:23:15:349	ALTERMED MATERIAL MEDICO HOSPITALAR LTDA	R$ 11.413,03
09/09/2020 17:29:25:548	ART VITA DISTRIBUIDORA DE MEDICAMENTOS E ALIMENTOS	R$ 12.015,00
09/09/2020 17:51:28:143	MEDILAR IMPORTACAO E DISTRIBUICAO PRODUTOS MEDICO	R$ 130.455,00

Lote (117) - Aquisição de medicamentos e itens para a saúde

Este documento foi assinado eletronicamente por [illegible] LIMA.
Para verificar as assinaturas vá ao site https://sistemas.pmfi.pr.gov.br/rp/sidpublico/verificar e utilize o código [illegible].

Data-Hora	Fornecedor	Lance
10/09/2020 14:35:52:188	SOMA/PR COMERCIO DE PRODUTOS HOSPITALARES LTDA	R$ 40.000,00
10/09/2020 14:36:38:855	SULMEDIC COMERCIO DE MEDICAMENTOS EIRELI	R$ 40.140,00
09/09/2020 20:26:49:529	PROMEFARMA MEDICAMENTOS E PRODUTOS HOSPITALARES LT	R$ 41.130,00
10/09/2020 14:31:07:072	COMERCIAL CIRURGICA RIOCLARENSE LTDA	R$ 44.550,00
10/09/2020 14:26:22:654	INOVAMED HOSPITALAR LTDA	R$ 50.960,54
02/09/2020 10:22:39:315	DIMASTER - COMERCIO DE PRODUTOS HOSPITALARES LTDA	R$ 69.000,00

Lote (118) - Aquisição de medicamentos e itens para a saúde

Data-Hora	Fornecedor	Lance
04/09/2020 10:52:17:118	PROHOSP DISTRIBUIDORA DE MEDICAMENTOS LTDA	R$ 3,49
08/09/2020 15:46:05:749	F&F DISTRIBUIDORA DE MEDICAMENTOS LTDA	R$ 42.264,00

Lote (119) - Aquisição de medicamentos e itens para a saúde

Data-Hora	Fornecedor	Lance
10/09/2020 14:49:40:495	SOMA/PR COMERCIO DE PRODUTOS HOSPITALARES LTDA	R$ 24.618,00
10/09/2020 14:48:35:334	MULTIFARMA COMERCIO E REPRESENTACOES LTDA.	R$ 24.640,00
10/09/2020 14:39:18:599	CRISTALIA PRODUTOS QUIMICOS FARMACEUTICOS LTDA.	R$ 26.400,00
09/09/2020 16:50:49:865	PONTAMED FARMACEUTICA LTDA	R$ 30.448,00
02/09/2020 16:57:27:416	CENTERMEDI COMERCIO DE PRODUTOS HOSPITARES LTDA	R$ 41.140,00
09/09/2020 17:51:28:143	MEDILAR IMPORTACAO E DISTRIBUICAO PRODUTOS MEDICO	R$ 69.476,00

Lote (120) - Aquisição de medicamentos e itens para a saúde

Data-Hora	Fornecedor	Lance
10/09/2020 14:33:39:345	SOMA/PR COMERCIO DE PRODUTOS HOSPITALARES LTDA	R$ 6.200,00
09/09/2020 16:50:49:865	PONTAMED FARMACEUTICA LTDA	R$ 6.233,60
10/09/2020 14:41:18:521	COMERCIAL CIRURGICA RIOCLARENSE LTDA	R$ 7.136,00
02/09/2020 16:57:27:416	CENTERMEDI COMERCIO DE PRODUTOS HOSPITARES LTDA	R$ 8.512,00
09/09/2020 15:02:51:136	AS3 HOSPITALAR LTDA	R$ 10.496,00

Lote (121) - Aquisição de medicamentos e itens para a saúde

Data-Hora	Fornecedor	Lance
09/09/2020 15:40:55:274	INOVAMED HOSPITALAR LTDA	R$ 21.780,00
09/09/2020 16:51:16:502	PONTAMED FARMACEUTICA LTDA	R$ 21.956,00
10/09/2020 14:39:50:964	CRISTALIA PRODUTOS QUIMICOS FARMACEUTICOS LTDA.	R$ 24.200,00
02/09/2020 16:58:22:874	CENTERMEDI COMERCIO DE PRODUTOS HOSPITARES LTDA	R$ 36.960,00

Este documento foi assinado eletronicamente por [illegible] LIMA.
Para verificar as assinaturas vá ao site https://sistemas.pmfi.pr.gov.br/rp/sidpublico/verificar e utilize o código [illegible].

02/09/2020 10:23:25:638	DIMASTER - COMERCIO DE PRODUTOS HOSPITALARES LTDA	R$ 44.000,00

Lote (122) - Aquisição de medicamentos e itens para a saúde.

Data-Hora	Fornecedor	Lance
04/09/2020 08:46:11:698	CRISTALIA PRODUTOS QUIMICOS FARMACEUTICOS LTDA.	R$ 5.120,00
09/09/2020 17:27:11:442	MCW PRODUTOS MEDICOS E HOSPITALARES LTDA	R$ 9.600,00

Lote (123) - Aquisição de medicamentos e itens para a saúde.

Data-Hora	Fornecedor	Lance
04/09/2020 08:46:11:698	CRISTALIA PRODUTOS QUIMICOS FARMACEUTICOS LTDA.	R$ 768,60
02/09/2020 16:58:22:874	CENTERMEDI COMERCIO DE PRODUTOS HOSPITARES LTDA	R$ 2.091,60

Lote (124) - Aquisição de medicamentos e itens para a saúde.

Data-Hora	Fornecedor	Lance
08/09/2020 18:11:46:384	RG2S DISTRIBUIDORA DE MEDICAMENTOS LTDA	R$ 4.924,80

Lote (125) - Aquisição de medicamentos e itens para a saúde.

Data-Hora	Fornecedor	Lance
04/09/2020 08:46:11:698	CRISTALIA PRODUTOS QUIMICOS FARMACEUTICOS LTDA.	R$ 70.000,00

Lote (126) - Aquisição de medicamentos e itens para a saúde.

Data-Hora	Fornecedor	Lance
09/09/2020 15:40:55:274	INOVAMED HOSPITALAR LTDA	R$ 3.000,00

Lote (127) - Aquisição de medicamentos e itens para a saúde.

Data-Hora	Fornecedor	Lance
09/09/2020 20:27:52:579	PROMEFARMA MEDICAMENTOS E PRODUTOS HOSPITALARES LT	R$ 1.446,40
02/09/2020 16:59:04:644	CENTERMEDI COMERCIO DE PRODUTOS HOSPITARES LTDA	R$ 2.016,00
02/09/2020 10:24:11:850	DIMASTER - COMERCIO DE PRODUTOS HOSPITALARES LTDA	R$ 3.600,00

Lote (128) - Aquisição de medicamentos e itens para a saúde.

Data-Hora	Fornecedor	Lance
10/09/2020 14:53:59:735	CRISTALIA PRODUTOS QUIMICOS FARMACEUTICOS LTDA.	R$ 2.000,00
09/09/2020 16:51:40:180	PONTAMED FARMACEUTICA LTDA	R$ 2.235,00

Lote (129) - Aquisição de medicamentos e itens para a saúde.

Não foram localizadas lances para este lote.

Este documento foi assinado eletronicamente por [illegible] LIMA.
Para verificar as assinaturas vá ao site https://sistemas.pmfi.pr.gov.br/rp/sidpublico/verificar e utilize o código [illegible].

Lote (130) - Aquisição de medicamentos e itens para a saúde.

Data-Hora	Fornecedor	Lance
09/09/2020 20:27:52:579	PROMEFARMA MEDICAMENTOS E PRODUTOS HOSPITALARES LT	R$ 196,50

Lote (131) - Aquisição de medicamentos e itens para a saúde.

Data-Hora	Fornecedor	Lance
10/09/2020 14:58:13:323	SOMA/PR COMERCIO DE PRODUTOS HOSPITALARES LTDA	R$ 89.900,00
10/09/2020 14:57:43:313	COMERCIAL CIRURGICA RIOCLARENSE LTDA	R$ 90.000,00
09/09/2020 16:52:09:265	PONTAMED FARMACEUTICA LTDA	R$ 91.950,00
10/09/2020 14:54:30:242	MULTIFARMA COMERCIO E REPRESENTACOES LTDA.	R$ 127.500,00
02/09/2020 10:25:43:348	DIMASTER - COMERCIO DE PRODUTOS HOSPITALARES LTDA	R$ 225.000,00
09/09/2020 17:55:02:401	CIMED INDUSTRIA DE MEDICAMENTOS LTDA	R$ 225.000,00
09/09/2020 17:45:09:164	GENESIO A MENDES & CIA LTDA	R$ 540.000,00
04/09/2020 08:47:43:920	CRISTALIA PRODUTOS QUIMICOS FARMACEUTICOS LTDA.	R$ 1.500.000,00

Lote (132) - Aquisição de medicamentos e itens para a saúde.

Data-Hora	Fornecedor	Lance
09/09/2020 17:22:56:478	AGLON COMERCIO E REPRESENTACOES LTDA	R$ 3.672,00
10/09/2020 14:56:14:653	CRISTALIA PRODUTOS QUIMICOS FARMACEUTICOS LTDA.	R$ 4.440,00
02/09/2020 10:25:43:348	DIMASTER - COMERCIO DE PRODUTOS HOSPITALARES LTDA	R$ 4.800,00
09/09/2020 20:28:57:522	PROMEFARMA MEDICAMENTOS E PRODUTOS HOSPITALARES LT	R$ 5.600,00
09/09/2020 17:52:19:282	MEDILAR IMPORTACAO E DISTRIBUICAO PRODUTOS MEDICO	R$ 5.724,00

Lote (133) - Aquisição de medicamentos e itens para a saúde

Data-Hora	Fornecedor	Lance
09/09/2020 20:28:57:522	PROMEFARMA MEDICAMENTOS E PRODUTOS HOSPITALARES LT	R$ 6.858,60
10/09/2020 14:55:55:380	CENTERMEDI COMERCIO DE PRODUTOS HOSPITARES LTDA	R$ 8.200,00
10/09/2020 15:01:29:189	MCW PRODUTOS MEDICOS E HOSPITALARES LTDA	R$ 8.500,00
10/09/2020 14:55:10:934	INOVAMED HOSPITALAR LTDA	R$ 8.586,49
02/09/2020 10:25:43:348	DIMASTER - COMERCIO DE PRODUTOS HOSPITALARES LTDA	R$ 14.000,00

Lote (134) - Aquisição de medicamentos e itens para a saúde.

Data-Hora	Fornecedor	Lance
10/09/2020 15:05:32:615	MULTIFARMA COMERCIO E REPRESENTACOES LTDA.	R$ 22.040,00
10/09/2020 15:04:36:674	PRATI DONADUZZI & CIA LTDA	R$ 24.000,00

Este documento foi assinado eletronicamente por [illegible] LIMA.
Para verificar as assinaturas vá ao site https://sistemas.pmfi.pr.gov.br/rp/sidpublico/verificar e utilize o código [illegible].

10/09/2020 14:56:28:053	CENTERMEDI COMERCIO DE PRODUTOS HOSPITARES LTDA	R$ 27.000,00
09/09/2020 15:39:51:389	INOVAMED HOSPITALAR LTDA	R$ 28.120,00
02/09/2020 10:25:43:348	DIMASTER - COMERCIO DE PRODUTOS HOSPITALARES LTDA	R$ 53.200,00

Lote (135) - Aquisição de medicamentos e itens para a saúde.

Data-Hora	Fornecedor	Lance
09/09/2020 15:39:51:389	INOVAMED HOSPITALAR LTDA	R$ 1.128,00
09/09/2020 15:03:37:905	AS3 HOSPITALAR LTDA	R$ 1.632,00

Lote (136) - Aquisição de medicamentos e itens para a saúde.

Data-Hora	Fornecedor	Lance
09/09/2020 17:56:21:740	ALTERMED MATERIAL MEDICO HOSPITALAR LTDA	R$ 1.981,00
10/09/2020 14:58:53:540	INOVAMED HOSPITALAR LTDA	R$ 2.228,23
02/09/2020 17:00:28:668	CENTERMEDI COMERCIO DE PRODUTOS HOSPITARES LTDA	R$ 2.275,00
09/09/2020 15:04:38:717	AS3 HOSPITALAR LTDA	R$ 2.800,00

Lote (137) - Aquisição de medicamentos e itens para a saúde.

Data-Hora	Fornecedor	Lance
09/09/2020 20:29:48:237	PROMEFARMA MEDICAMENTOS E PRODUTOS HOSPITALARES LT	R$ 33.516,00

Lote (138) - Aquisição de medicamentos e itens para a saúde.

Não foram localizadas lances para este lote.

Lote (139) - Aquisição de medicamentos e itens para a saúde.

Não foram localizadas lances para este lote.

Lote (140) - Aquisição de medicamentos e itens para a saúde.

Data-Hora	Fornecedor	Lance
09/09/2020 17:00:19:163	COMERCIAL CIRURGICA RIOCLARENSE LTDA	R$ 6.880,00

Lote (141) - Aquisição de medicamentos e itens para a saúde.

Data-Hora	Fornecedor	Lance
09/09/2020 16:52:57:428	PONTAMED FARMACEUTICA LTDA	R$ 5.218,75
09/09/2020 18:14:10:802	MEDILAR IMPORTACAO E DISTRIBUICAO PRODUTOS MEDICO	R$ 5.502,50
02/09/2020 17:04:29:291	CENTERMEDI COMERCIO DE PRODUTOS HOSPITARES LTDA	R$ 5.875,00
02/09/2020 10:27:35:263	DIMASTER - COMERCIO DE PRODUTOS HOSPITALARES LTDA	R$ 7.500,00

Lote (142) - Aquisição de medicamentos e itens para a saúde.

Data-Hora	Fornecedor	Lance

Este documento foi assinado eletronicamente por [illegible] LIMA.
Para verificar as assinaturas vá ao site https://sistemas.pmfi.pr.gov.br/rp/sidpublico/verificar e utilize o código [illegible].

10/09/2020 15:07:48:729	CRISTALIA PRODUTOS QUIMICOS FARMACEUTICOS LTDA.	R$ 8.800,00
09/09/2020 17:40:30:470	GEORGINI PRODUTOS HOSPITALARES EIRELI	R$ 9.600,00
10/09/2020 15:06:39:849	INOVAMED HOSPITALAR LTDA	R$ 10.197,48
02/09/2020 10:27:35:263	DIMASTER - COMERCIO DE PRODUTOS HOSPITALARES LTDA	R$ 11.200,00
02/09/2020 17:04:29:291	CENTERMEDI COMERCIO DE PRODUTOS HOSPITARES LTDA	R$ 11.520,00

Lote (143) - Aquisição de medicamentos e itens para a saúde.

Data-Hora	Fornecedor	Lance
02/09/2020 17:04:29:291	CENTERMEDI COMERCIO DE PRODUTOS HOSPITARES LTDA	R$ 2.700,00
10/09/2020 15:08:55:831	CRISTALIA PRODUTOS QUIMICOS FARMACEUTICOS LTDA.	R$ 2.745,00

Lote (144) - Aquisição de medicamentos e itens para a saúde.

Data-Hora	Fornecedor	Lance
10/09/2020 15:11:10:728	CRISTALIA PRODUTOS QUIMICOS FARMACEUTICOS LTDA.	R$ 59.500,00
09/09/2020 17:40:30:470	GEORGINI PRODUTOS HOSPITALARES EIRELI	R$ 61.200,00
10/09/2020 15:17:34:908	INOVAMED HOSPITALAR LTDA	R$ 69.662,41
10/09/2020 15:17:17:837	COMERCIAL CIRURGICA RIOCLARENSE LTDA	R$ 69.700,00
02/09/2020 17:04:29:291	CENTERMEDI COMERCIO DE PRODUTOS HOSPITARES LTDA	R$ 71.400,00
09/09/2020 18:14:10:802	MEDILAR IMPORTACAO E DISTRIBUICAO PRODUTOS MEDICO	R$ 82.008,00
02/09/2020 10:27:35:263	DIMASTER - COMERCIO DE PRODUTOS HOSPITALARES LTDA	R$ 82.620,00

Lote (145) - Aquisição de medicamentos e itens para a saúde.

Data-Hora	Fornecedor	Lance
09/09/2020 17:49:54:732	SOMA/PR COMERCIO DE PRODUTOS HOSPITALARES LTDA	R$ 2.288,60
10/09/2020 15:18:46:404	INOVAMED HOSPITALAR LTDA	R$ 2.568,02
10/09/2020 15:17:25:711	COMERCIAL CIRURGICA RIOCLARENSE LTDA	R$ 2.580,00
09/09/2020 15:05:28:470	AS3 HOSPITALAR LTDA	R$ 3.264,00
04/09/2020 08:49:10:526	CRISTALIA PRODUTOS QUIMICOS FARMACEUTICOS LTDA.	R$ 3.980,00
09/09/2020 18:14:10:802	MEDILAR IMPORTACAO E DISTRIBUICAO PRODUTOS MEDICO	R$ 6.302,80

Lote (146) - Aquisição de medicamentos e itens para a saúde.

Data-Hora	Fornecedor	Lance
10/09/2020 15:12:27:812	CRISTALIA PRODUTOS QUIMICOS FARMACEUTICOS LTDA.	R$ 13.950,00
09/09/2020 17:51:10:476	SOMA/PR COMERCIO DE PRODUTOS HOSPITALARES LTDA	R$ 14.702,10
02/09/2020 17:05:02:118	CENTERMEDI COMERCIO DE PRODUTOS HOSPITARES LTDA	R$ 22.950,00

Este documento foi assinado eletronicamente por [illegible] LIMA.
Para verificar as assinaturas vá ao site https://sistemas.pmfi.pr.gov.br/rp/sidpublico/verificar e utilize o código [illegible].

02/09/2020 10:29:06:382	DIMASTER - COMERCIO DE PRODUTOS HOSPITALARES LTDA	R$ 45.000,00
09/09/2020 18:16:17:742	MEDILAR IMPORTACAO E DISTRIBUICAO PRODUTOS MEDICO	R$ 45.488,40

Lote (147) - Aquisição de medicamentos e itens para a saúde.

Não foram localizadas lances para este lote.

Lote (148) - Aquisição de medicamentos e itens para a saúde.

Não foram localizadas lances para este lote.

Lote (149) - Aquisição de medicamentos e itens para a saúde.

Data-Hora	Fornecedor	Lance
08/09/2020 10:41:26:215	UNIAO QUIMICA FARMACEUTICA NACIONAL S.A.	R$ 26.326,00
09/09/2020 16:53:39:378	PONTAMED FARMACEUTICA LTDA	R$ 26.326,00
09/09/2020 17:51:10:476	SOMA/PR COMERCIO DE PRODUTOS HOSPITALARES LTDA	R$ 26.326,00
02/09/2020 10:29:06:382	DIMASTER - COMERCIO DE PRODUTOS HOSPITALARES LTDA	R$ 35.500,00

Lote (150) - Aquisição de medicamentos e itens para a saúde.

Data-Hora	Fornecedor	Lance
10/09/2020 15:17:51:109	SOMA/PR COMERCIO DE PRODUTOS HOSPITALARES LTDA	R$ 71.400,00
09/09/2020 16:53:39:378	PONTAMED FARMACEUTICA LTDA	R$ 71.499,40
02/09/2020 10:29:06:382	DIMASTER - COMERCIO DE PRODUTOS HOSPITALARES LTDA	R$ 112.000,00

Lote (151) - Aquisição de medicamentos e itens para a saúde.

Data-Hora	Fornecedor	Lance
09/09/2020 20:31:32:323	PROMEFARMA MEDICAMENTOS E PRODUTOS HOSPITALARES LT	R$ 18.750,00
09/09/2020 18:12:44:812	MEDILAR IMPORTACAO E DISTRIBUICAO PRODUTOS MEDICO	R$ 21.465,00
02/09/2020 17:06:05:157	CENTERMEDI COMERCIO DE PRODUTOS HOSPITARES LTDA	R$ 23.250,00
02/09/2020 10:30:43:926	DIMASTER - COMERCIO DE PRODUTOS HOSPITALARES LTDA	R$ 26.250,00

Lote (152) - Aquisição de medicamentos e itens para a saúde.

Data-Hora	Fornecedor	Lance
02/09/2020 17:06:05:157	CENTERMEDI COMERCIO DE PRODUTOS HOSPITARES LTDA	R$ 22.400,00
09/09/2020 20:31:32:323	PROMEFARMA MEDICAMENTOS E PRODUTOS HOSPITALARES LT	R$ 22.400,00
09/09/2020 18:12:44:812	MEDILAR IMPORTACAO E DISTRIBUICAO PRODUTOS MEDICO	R$ 23.120,00
02/09/2020 10:30:43:926	DIMASTER - COMERCIO DE PRODUTOS HOSPITALARES LTDA	R$ 25.600,00

Este documento foi assinado eletronicamente por [illegible] LIMA.
Para verificar as assinaturas vá ao site https://sistemas.pmfi.pr.gov.br/rp/sidpublico/verificar e utilize o código [illegible].

Lote (153) - Aquisição de medicamentos e itens para a saúde.

Data-Hora	Fornecedor	Lance
08/09/2020 15:21:43:538	PRATI DONADUZZI & CIA LTDA	R$ 226.330,00
08/09/2020 18:12:56:126	RG2S DISTRIBUIDORA DE MEDICAMENTOS LTDA	R$ 226.330,00
10/09/2020 15:22:40:032	INOVAMED HOSPITALAR LTDA	R$ 311.984,81
10/09/2020 15:20:57:785	FLYMED COMERCIO DE PRODUTOS HOSPITALARES LTDA - ME	R$ 312.000,00
02/09/2020 17:06:05:157	CENTERMEDI COMERCIO DE PRODUTOS HOSPITARES LTDA	R$ 327.600,00
02/09/2020 10:30:43:926	DIMASTER - COMERCIO DE PRODUTOS HOSPITALARES LTDA	R$ 364.000,00
09/09/2020 18:12:44:812	MEDILAR IMPORTACAO E DISTRIBUICAO PRODUTOS MEDICO	R$ 489.450,00

Lote (154) - Aquisição de medicamentos e itens para a saúde.

Data-Hora	Fornecedor	Lance
10/09/2020 15:25:16:770	CRISTALIA PRODUTOS QUIMICOS FARMACEUTICOS LTDA.	R$ 145.000,00
09/09/2020 17:40:01:132	GEORGINI PRODUTOS HOSPITALARES EIRELI	R$ 150.000,00
02/09/2020 17:06:05:157	CENTERMEDI COMERCIO DE PRODUTOS HOSPITARES LTDA	R$ 167.000,00
02/09/2020 10:30:43:926	DIMASTER - COMERCIO DE PRODUTOS HOSPITALARES LTDA	R$ 180.000,00
09/09/2020 18:12:44:812	MEDILAR IMPORTACAO E DISTRIBUICAO PRODUTOS MEDICO	R$ 180.600,00

Lote (155) - Aquisição de medicamentos e itens para a saúde.

Data-Hora	Fornecedor	Lance
09/09/2020 20:31:32:323	PROMEFARMA MEDICAMENTOS E PRODUTOS HOSPITALARES LT	R$ 10.800,00

Lote (156) - Aquisição de medicamentos e itens para a saúde.

Data-Hora	Fornecedor	Lance
09/09/2020 14:01:09:553	PROHOSP DISTRIBUIDORA DE MEDICAMENTOS LTDA	R$ 17,10
10/09/2020 15:27:46:539	INOVAMED HOSPITALAR LTDA	R$ 924,13
10/09/2020 15:26:50:721	MCW PRODUTOS MEDICOS E HOSPITALARES LTDA	R$ 960,00
10/09/2020 15:24:54:332	PRATI DONADUZZI & CIA LTDA	R$ 1.140,00
02/09/2020 17:07:29:982	CENTERMEDI COMERCIO DE PRODUTOS HOSPITARES LTDA	R$ 1.344,00

Lote (157) - Aquisição de medicamentos e itens para a saúde.

Não foram localizadas lances para este lote.

Lote (158) - Aquisição de medicamentos e itens para a saúde.

Data-Hora	Fornecedor	Lance
10/09/2020 15:24:20:131	INOVAMED HOSPITALAR LTDA	R$ 2.171,68

Este documento foi assinado eletronicamente por [illegible] LIMA.
Para verificar as assinaturas vá ao site https://sistemas.pmfi.pr.gov.br/rp/sidpublico/verificar e utilize o código [illegible].

02/09/2020 17:07:29:982	CENTERMEDI COMERCIO DE PRODUTOS HOSPITARES LTDA	R$ 2.200,00
02/09/2020 10:31:28:659	DIMASTER - COMERCIO DE PRODUTOS HOSPITALARES LTDA	R$ 4.000,00
09/09/2020 08:33:34:069	LICIMED - DISTRIB DE MEDICAM CORRELATOS E PROD MED	R$ 6.000,00
09/09/2020 18:19:37:013	MEDILAR IMPORTACAO E DISTRIBUICAO PRODUTOS MEDICO	R$ 15.815,00

Lote (159) - Aquisição de medicamentos e itens para a saúde.

Data-Hora	Fornecedor	Lance
10/09/2020 15:38:51:647	FLYMED COMERCIO DE PRODUTOS HOSPITALARES LTDA - ME	R$ 9.599,00
10/09/2020 15:32:07:501	CENTERMEDI COMERCIO DE PRODUTOS HOSPITARES LTDA	R$ 9.600,00
10/09/2020 15:29:13:508	INOVAMED HOSPITALAR LTDA	R$ 14.202,56
09/09/2020 18:22:33:048	DIMEVA DISTRIBUIDORA E IMPORTADORA LTDA - EPP	R$ 14.250,00
09/09/2020 20:32:32:057	PROMEFARMA MEDICAMENTOS E PRODUTOS HOSPITALARES LT	R$ 15.000,00
09/09/2020 18:19:37:013	MEDILAR IMPORTACAO E DISTRIBUICAO PRODUTOS MEDICO	R$ 24.450,00

Lote (160) - Aquisição de medicamentos e itens para a saúde.

Data-Hora	Fornecedor	Lance
10/09/2020 15:39:24:103	SOMA/PR COMERCIO DE PRODUTOS HOSPITALARES LTDA	R$ 1.750,00
10/09/2020 15:39:04:208	CENTERMEDI COMERCIO DE PRODUTOS HOSPITARES LTDA	R$ 1.760,00
14/09/2020 09:05:36:207	ALTERMED MATERIAL MEDICO HOSPITALAR LTDA	R$ 1.995,99
09/09/2020 16:54:00:486	PONTAMED FARMACEUTICA LTDA	R$ 1.996,00
10/09/2020 15:36:29:284	INOVAMED HOSPITALAR LTDA	R$ 2.102,25
10/09/2020 15:36:09:038	STOCK MED PRODUTOS MEDICO-HOSPITALARES LTDA	R$ 2.120,00
09/09/2020 20:32:32:057	PROMEFARMA MEDICAMENTOS E PRODUTOS HOSPITALARES LT	R$ 2.800,00
02/09/2020 10:31:28:659	DIMASTER - COMERCIO DE PRODUTOS HOSPITALARES LTDA	R$ 3.325,00
14/09/2020 09:05:18:064	MEDILAR IMPORTACAO E DISTRIBUICAO PRODUTOS MEDICO	R$ 20.213,19

Lote (161) - Aquisição de medicamentos e itens para a saúde.

Data-Hora	Fornecedor	Lance
09/09/2020 20:34:27:343	PROMEFARMA MEDICAMENTOS E PRODUTOS HOSPITALARES LT	R$ 4.930,18
09/09/2020 17:47:40:339	GENESIO A MENDES & CIA LTDA	R$ 5.244,60
09/09/2020 16:29:04:338	CM HOSPITALAR S A	R$ 5.324,76

Lote (162) - Aquisição de medicamentos e itens para a saúde.

Data-Hora	Fornecedor	Lance
09/09/2020 21:20:40:796	DANIELA CRISTINA SOUZA SANTOS EIRELI	R$ 98.688,00
09/09/2020 17:24:45:906	AGLON COMERCIO E REPRESENTACOES LTDA	R$ 112.640,00

Este documento foi assinado eletronicamente por [illegible] LIMA.
Para verificar as assinaturas vá ao site https://sistemas.pmfi.pr.gov.br/rp/sidpublico/verificar e utilize o código [illegible].

09/09/2020 20:34:27:343	PROMEFARMA MEDICAMENTOS E PRODUTOS HOSPITALARES LT	R$ 113.600,00
09/09/2020 18:24:46:317	DIMEVA DISTRIBUIDORA E IMPORTADORA LTDA - EPP	R$ 114.560,00

Lote (163) - Aquisição de medicamentos e itens para a saúde.

Data-Hora	Fornecedor	Lance
09/09/2020 20:34:27:343	PROMEFARMA MEDICAMENTOS E PRODUTOS HOSPITALARES LT	R$ 17.400,00
09/09/2020 17:24:45:906	AGLON COMERCIO E REPRESENTACOES LTDA	R$ 17.600,00
09/09/2020 18:24:46:317	DIMEVA DISTRIBUIDORA E IMPORTADORA LTDA - EPP	R$ 17.900,00

Lote (164) - Aquisição de medicamentos e itens para a saúde.

Data-Hora	Fornecedor	Lance
09/09/2020 20:34:27:343	PROMEFARMA MEDICAMENTOS E PRODUTOS HOSPITALARES LT	R$ 28.350,00
09/09/2020 17:47:40:339	GENESIO A MENDES & CIA LTDA	R$ 35.000,00
09/09/2020 17:24:45:906	AGLON COMERCIO E REPRESENTACOES LTDA	R$ 82.600,00

Lote (165) - Aquisição de medicamentos e itens para a saúde.

Data-Hora	Fornecedor	Lance
10/09/2020 15:37:59:795	CRISTALIA PRODUTOS QUIMICOS FARMACEUTICOS LTDA.	R$ 22.500,00
09/09/2020 18:21:05:816	MEDILAR IMPORTACAO E DISTRIBUICAO PRODUTOS MEDICO	R$ 23.265,00
02/09/2020 17:07:52:140	CENTERMEDI COMERCIO DE PRODUTOS HOSPITARES LTDA	R$ 24.300,00

Lote (166) - Aquisição de medicamentos e itens para a saúde.

Data-Hora	Fornecedor	Lance
02/09/2020 17:08:27:957	CENTERMEDI COMERCIO DE PRODUTOS HOSPITARES LTDA	R$ 842,80
08/09/2020 15:23:08:545	PRATI DONADUZZI & CIA LTDA	R$ 882,00
08/09/2020 15:47:01:387	F&F DISTRIBUIDORA DE MEDICAMENTOS LTDA	R$ 882,00
02/09/2020 10:33:07:339	DIMASTER - COMERCIO DE PRODUTOS HOSPITALARES LTDA	R$ 1.260,00
09/09/2020 08:34:37:966	LICIMED - DISTRIB DE MEDICAM CORRELATOS E PROD MED	R$ 7.000,00
09/09/2020 18:24:05:102	MEDILAR IMPORTACAO E DISTRIBUICAO PRODUTOS MEDICO	R$ 11.862,90

Lote (167) - Aquisição de medicamentos e itens para a saúde.

Data-Hora	Fornecedor	Lance
10/09/2020 15:42:07:697	CRISTALIA PRODUTOS QUIMICOS FARMACEUTICOS LTDA.	R$ 137.500,00
14/09/2020 09:04:28:125	MULTIFARMA COMERCIO E REPRESENTACOES LTDA.	R$ 137.501,00
14/09/2020 09:08:54:975	GEORGINI PRODUTOS HOSPITALARES EIRELI	R$ 165.000,00
14/09/2020 09:05:01:512	MED CENTER COMERCIAL LTDA	R$ 181.543,68
10/09/2020 15:49:29:552	MEDILAR IMPORTACAO E DISTRIBUICAO PRODUTOS MEDICO	R$ 188.825,00

Este documento foi assinado eletronicamente por [illegible] LIMA.
Para verificar as assinaturas vá ao site https://sistemas.pmfi.pr.gov.br/rp/sidpublico/verificar e utilize o código [illegible].

02/09/2020 10:33:07:339	DIMASTER - COMERCIO DE PRODUTOS HOSPITALARES LTDA	R$ 210.000,00
02/09/2020 17:08:27:957	CENTERMEDI COMERCIO DE PRODUTOS HOSPITARES LTDA	R$ 210.000,00

Lote (168) - Aquisição de medicamentos e itens para a saúde.

Data-Hora	Fornecedor	Lance
09/09/2020 17:50:07:838	GENESIO A MENDES & CIA LTDA	R$ 15.600,00
10/09/2020 15:50:39:737	PROMEFARMA MEDICAMENTOS E PRODUTOS HOSPITALARES LT	R$ 21.059,99
09/09/2020 15:40:03:832	INOVAMED HOSPITALAR LTDA	R$ 21.060,00
10/09/2020 15:50:03:945	MEDILAR IMPORTACAO E DISTRIBUICAO PRODUTOS MEDICO	R$ 33.748,00
09/09/2020 18:26:15:414	DIMEVA DISTRIBUIDORA E IMPORTADORA LTDA - EPP	R$ 39.000,00
02/09/2020 10:33:07:339	DIMASTER - COMERCIO DE PRODUTOS HOSPITALARES LTDA	R$ 46.800,00

Lote (169) - Aquisição de medicamentos e itens para a saúde.

Data-Hora	Fornecedor	Lance
09/09/2020 17:50:07:838	GENESIO A MENDES & CIA LTDA	R$ 25.900,00
10/09/2020 15:53:03:658	PROMEFARMA MEDICAMENTOS E PRODUTOS HOSPITALARES LT	R$ 29.969,99
09/09/2020 15:40:03:832	INOVAMED HOSPITALAR LTDA	R$ 29.970,00
10/09/2020 15:53:03:730	MEDILAR IMPORTACAO E DISTRIBUICAO PRODUTOS MEDICO	R$ 35.853,00
02/09/2020 10:33:07:339	DIMASTER - COMERCIO DE PRODUTOS HOSPITALARES LTDA	R$ 66.600,00

Lote (170) - Aquisição de medicamentos e itens para a saúde.

Data-Hora	Fornecedor	Lance
09/09/2020 17:50:07:838	GENESIO A MENDES & CIA LTDA	R$ 25.200,00
10/09/2020 15:53:23:612	PROMEFARMA MEDICAMENTOS E PRODUTOS HOSPITALARES LT	R$ 34.439,99
09/09/2020 15:40:03:832	INOVAMED HOSPITALAR LTDA	R$ 34.440,00
10/09/2020 15:53:23:654	MEDILAR IMPORTACAO E DISTRIBUICAO PRODUTOS MEDICO	R$ 45.612,00
02/09/2020 10:33:07:339	DIMASTER - COMERCIO DE PRODUTOS HOSPITALARES LTDA	R$ 75.600,00

Lote (171) - Aquisição de medicamentos e itens para a saúde.

Data-Hora	Fornecedor	Lance
14/09/2020 09:07:56:998	CRISTALIA PRODUTOS QUIMICOS FARMACEUTICOS LTDA.	R$ 2.800,00
14/09/2020 09:05:41:468	SOMA/PR COMERCIO DE PRODUTOS HOSPITALARES LTDA	R$ 3.010,00
09/09/2020 15:40:03:832	INOVAMED HOSPITALAR LTDA	R$ 4.200,00
02/09/2020 17:09:24:180	CENTERMEDI COMERCIO DE PRODUTOS HOSPITARES LTDA	R$ 4.403,00

Este documento foi assinado eletronicamente por [illegible] LIMA.
Para verificar as assinaturas vá ao site https://sistemas.pmfi.pr.gov.br/rp/sidpublico/verificar e utilize o código [illegible].

Lote (172) - Aquisição de medicamentos e itens para a saúde.

Data-Hora	Fornecedor	Lance
10/09/2020 15:53:50:601	CENTERMEDI COMERCIO DE PRODUTOS HOSPITARES LTDA	R$ 12.400,00
10/09/2020 15:52:26:095	PONTAMED FARMACEUTICA LTDA	R$ 12.495,00
10/09/2020 15:50:07:522	INOVAMED HOSPITALAR LTDA	R$ 14.322,60
10/09/2020 15:49:26:507	COMERCIAL CIRURGICA RIOCLARENSE LTDA	R$ 14.350,00
09/09/2020 17:31:49:598	MCW PRODUTOS MEDICOS E HOSPITALARES LTDA	R$ 17.500,00
09/09/2020 20:36:48:282	PROMEFARMA MEDICAMENTOS E PRODUTOS HOSPITALARES LT	R$ 17.500,00
10/09/2020 15:50:12:973	CRISTALIA PRODUTOS QUIMICOS FARMACEUTICOS LTDA.	R$ 27.500,00

Lote (173) - Aquisição de medicamentos e itens para a saúde.

Data-Hora	Fornecedor	Lance
10/09/2020 15:53:00:365	MCW PRODUTOS MEDICOS E HOSPITALARES LTDA	R$ 16.560,00
10/09/2020 15:57:56:117	SOMA/PR COMERCIO DE PRODUTOS HOSPITALARES LTDA	R$ 16.740,00
10/09/2020 15:53:28:165	INOVAMED HOSPITALAR LTDA	R$ 19.352,32
10/09/2020 15:53:19:814	CENTERMEDI COMERCIO DE PRODUTOS HOSPITARES LTDA	R$ 19.400,00
02/09/2020 10:33:58:525	DIMASTER - COMERCIO DE PRODUTOS HOSPITALARES LTDA	R$ 24.000,00
09/09/2020 17:01:04:753	COMERCIAL CIRURGICA RIOCLARENSE LTDA	R$ 24.000,00
10/09/2020 15:51:15:908	CRISTALIA PRODUTOS QUIMICOS FARMACEUTICOS LTDA.	R$ 44.400,00

Lote (174) - Aquisição de medicamentos e itens para a saúde.

Data-Hora	Fornecedor	Lance
08/09/2020 18:14:00:549	RG2S DISTRIBUIDORA DE MEDICAMENTOS LTDA	R$ 24.780,80
10/09/2020 15:57:32:587	MULTIFARMA COMERCIO E REPRESENTACOES LTDA.	R$ 24.960,00
10/09/2020 15:57:35:078	DIMEVA DISTRIBUIDORA E IMPORTADORA LTDA - EPP	R$ 31.000,00
09/09/2020 17:01:04:753	COMERCIAL CIRURGICA RIOCLARENSE LTDA	R$ 32.000,00
02/09/2020 17:09:24:180	CENTERMEDI COMERCIO DE PRODUTOS HOSPITARES LTDA	R$ 35.840,00

Lote (175) - Aquisição de medicamentos e itens para a saúde.

Não foram localizadas lances para este lote.

Lote (176) - Aquisição de medicamentos e itens para a saúde.

Data-Hora	Fornecedor	Lance
10/09/2020 16:07:48:484	RG2S DISTRIBUIDORA DE MEDICAMENTOS LTDA	R$ 53.950,00
10/09/2020 16:07:31:906	DIMEVA DISTRIBUIDORA E IMPORTADORA LTDA - EPP	R$ 54.000,00
10/09/2020 16:03:51:876	CENTERMEDI COMERCIO DE PRODUTOS HOSPITARES LTDA	R$ 59.900,00
08/09/2020 15:47:53:319	F&F DISTRIBUIDORA DE MEDICAMENTOS LTDA	R$ 60.000,00

Este documento foi assinado eletronicamente por [illegible] LIMA.
Para verificar as assinaturas vá ao site https://sistemas.pmfi.pr.gov.br/rp/sidpublico/verificar e utilize o código [illegible].

09/09/2020 17:56:42:627	ALTERMED MATERIAL MEDICO HOSPITALAR LTDA	R$ 60.732,00
09/09/2020 21:21:16:968	DANIELA CRISTINA SOUZA SANTOS EIRELI	R$ 60.732,00
10/09/2020 16:00:33:287	SULMEDIC COMERCIO DE MEDICAMENTOS EIRELI	R$ 73.416,00

Lote (177) - Aquisição de medicamentos e itens para a saúde.

Data-Hora	Fornecedor	Lance
10/09/2020 15:58:54:709	SOMA/PR COMERCIO DE PRODUTOS HOSPITALARES LTDA	R$ 24.000,00
09/09/2020 15:40:03:832	INOVAMED HOSPITALAR LTDA	R$ 24.080,00
09/09/2020 20:37:41:950	PROMEFARMA MEDICAMENTOS E PRODUTOS HOSPITALARES LT	R$ 27.356,00
10/09/2020 15:58:24:448	MULTIFARMA COMERCIO E REPRESENTACOES LTDA.	R$ 28.000,00
02/09/2020 17:10:11:692	CENTERMEDI COMERCIO DE PRODUTOS HOSPITARES LTDA	R$ 30.240,00
09/09/2020 17:01:34:446	COMERCIAL CIRURGICA RIOCLARENSE LTDA	R$ 50.400,00
02/09/2020 10:34:33:661	DIMASTER - COMERCIO DE PRODUTOS HOSPITALARES LTDA	R$ 56.000,00

Lote (178) - Aquisição de medicamentos e itens para a saúde.

Data-Hora	Fornecedor	Lance
02/09/2020 17:10:11:692	CENTERMEDI COMERCIO DE PRODUTOS HOSPITARES LTDA	R$ 4.572,00
09/09/2020 15:40:43:490	INOVAMED HOSPITALAR LTDA	R$ 7.128,00

Lote (179) - Aquisição de medicamentos e itens para a saúde.

Data-Hora	Fornecedor	Lance
02/09/2020 17:10:11:692	CENTERMEDI COMERCIO DE PRODUTOS HOSPITARES LTDA	R$ 12.880,00

Lote (180) - Aquisição de medicamentos e itens para a saúde.

Data-Hora	Fornecedor	Lance
04/09/2020 10:52:54:431	PROHOSP DISTRIBUIDORA DE MEDICAMENTOS LTDA	R$ 15,43
11/09/2020 08:41:37:628	CRISTALIA PRODUTOS QUIMICOS FARMACEUTICOS LTDA.	R$ 1.750,00
11/09/2020 08:40:44:185	CENTERMEDI COMERCIO DE PRODUTOS HOSPITARES LTDA	R$ 1.900,00

Lote (181) - Aquisição de medicamentos e itens para a saúde.

Data-Hora	Fornecedor	Lance
04/09/2020 11:05:48:303	PROHOSP DISTRIBUIDORA DE MEDICAMENTOS LTDA	R$ 0,47
09/09/2020 20:38:43:310	PROMEFARMA MEDICAMENTOS E PRODUTOS HOSPITALARES LT	R$ 1.002,96
09/09/2020 18:29:30:530	DIMEVA DISTRIBUIDORA E IMPORTADORA LTDA - EPP	R$ 2.100,00

Lote (182) - Aquisição de medicamentos e itens para a saúde.

Data-Hora	Fornecedor	Lance
08/09/2020 15:48:17:780	F&F DISTRIBUIDORA DE MEDICAMENTOS LTDA	R$ 15.120,00

Este documento foi assinado eletronicamente por [illegible] LIMA.
Para verificar as assinaturas vá ao site https://sistemas.pmfi.pr.gov.br/rp/sidpublico/verificar e utilize o código [illegible].

02/09/2020 17:11:14:683	CENTERMEDI COMERCIO DE PRODUTOS HOSPITARES LTDA	R$ 20.034,00
02/09/2020 10:35:59:900	DIMASTER - COMERCIO DE PRODUTOS HOSPITALARES LTDA	R$ 32.400,00

Lote (183) - Aquisição de medicamentos e itens para a saúde.

Data-Hora	Fornecedor	Lance
08/09/2020 15:25:20:020	PRATI DONADUZZI & CIA LTDA	R$ 10.500,00
11/09/2020 08:52:51:956	INOVAMED HOSPITALAR LTDA	R$ 12.906,57
11/09/2020 08:52:48:912	MEDILAR IMPORTACAO E DISTRIBUICAO PRODUTOS MEDICO	R$ 12.950,00
09/09/2020 20:38:43:310	PROMEFARMA MEDICAMENTOS E PRODUTOS HOSPITALARES LT	R$ 15.000,00
11/09/2020 08:46:29:271	FLYMED COMERCIO DE PRODUTOS HOSPITALARES LTDA - ME	R$ 15.800,00
02/09/2020 10:35:59:900	DIMASTER - COMERCIO DE PRODUTOS HOSPITALARES LTDA	R$ 16.000,00

Lote (184) - Aquisição de medicamentos e itens para a saúde.

Data-Hora	Fornecedor	Lance
08/09/2020 15:25:20:020	PRATI DONADUZZI & CIA LTDA	R$ 15.043,35
02/09/2020 10:35:59:900	DIMASTER - COMERCIO DE PRODUTOS HOSPITALARES LTDA	R$ 16.030,00
11/09/2020 08:53:09:615	MEDILAR IMPORTACAO E DISTRIBUICAO PRODUTOS MEDICO	R$ 16.920,75
02/09/2020 17:11:14:683	CENTERMEDI COMERCIO DE PRODUTOS HOSPITARES LTDA	R$ 20.825,00

Lote (185) - Aquisição de medicamentos e itens para a saúde.

Data-Hora	Fornecedor	Lance
11/09/2020 08:49:52:200	INOVAMED HOSPITALAR LTDA	R$ 8.719,62
11/09/2020 08:45:54:635	PRATI DONADUZZI & CIA LTDA	R$ 8.750,00
11/09/2020 08:46:07:099	MULTIFARMA COMERCIO E REPRESENTACOES LTDA.	R$ 9.400,00
02/09/2020 17:11:14:683	CENTERMEDI COMERCIO DE PRODUTOS HOSPITARES LTDA	R$ 11.900,00
11/09/2020 08:53:28:345	MEDILAR IMPORTACAO E DISTRIBUICAO PRODUTOS MEDICO	R$ 12.983,50
02/09/2020 10:35:59:900	DIMASTER - COMERCIO DE PRODUTOS HOSPITALARES LTDA	R$ 15.000,00

Lote (186) - Aquisição de medicamentos e itens para a saúde.

Data-Hora	Fornecedor	Lance
08/09/2020 15:27:10:070	PRATI DONADUZZI & CIA LTDA	R$ 19.836,40
02/09/2020 10:36:58:305	DIMASTER - COMERCIO DE PRODUTOS HOSPITALARES LTDA	R$ 29.600,00

Lote (187) - Aquisição de medicamentos e itens para a saúde.

Data-Hora	Fornecedor	Lance

Este documento foi assinado eletronicamente por [illegible] LIMA.
Para verificar as assinaturas vá ao site https://sistemas.pmfi.pr.gov.br/rp/sidpublico/verificar e utilize o código [illegible].

11/09/2020 08:47:58:407	CRISTALIA PRODUTOS QUIMICOS FARMACEUTICOS LTDA.	R$ 21.250,00
11/09/2020 08:48:54:195	MULTIFARMA COMERCIO E REPRESENTACOES LTDA.	R$ 21.750,00
09/09/2020 17:03:11:020	COMERCIAL CIRURGICA RIOCLARENSE LTDA	R$ 22.500,00
09/09/2020 15:40:43:490	INOVAMED HOSPITALAR LTDA	R$ 25.500,00
09/09/2020 15:06:26:564	AS3 HOSPITALAR LTDA	R$ 28.000,00

Lote (188) - Aquisição de medicamentos e itens para a saúde.

Data-Hora	Fornecedor	Lance
11/09/2020 09:05:54:549	COMERCIAL CIRURGICA RIOCLARENSE LTDA	R$ 71.996,00
11/09/2020 08:57:44:282	CRISTALIA PRODUTOS QUIMICOS FARMACEUTICOS LTDA.	R$ 72.000,00
11/09/2020 08:59:48:177	INOVAMED HOSPITALAR LTDA	R$ 79.367,34
11/09/2020 08:57:45:973	MULTIFARMA COMERCIO E REPRESENTACOES LTDA.	R$ 80.640,00
09/09/2020 15:06:26:564	AS3 HOSPITALAR LTDA	R$ 101.760,00

Lote (189) - Aquisição de medicamentos e itens para a saúde.

Data-Hora	Fornecedor	Lance
04/09/2020 08:56:04:546	CRISTALIA PRODUTOS QUIMICOS FARMACEUTICOS LTDA.	R$ 14.100,00
09/09/2020 15:39:17:709	INOVAMED HOSPITALAR LTDA	R$ 21.480,00

Lote (190) - Aquisição de medicamentos e itens para a saúde.

Data-Hora	Fornecedor	Lance
11/09/2020 09:01:46:905	SOMA/PR COMERCIO DE PRODUTOS HOSPITALARES LTDA	R$ 300,00
09/09/2020 16:55:00:581	PONTAMED FARMACEUTICA LTDA	R$ 301,01
04/09/2020 08:56:04:546	CRISTALIA PRODUTOS QUIMICOS FARMACEUTICOS LTDA.	R$ 538,00

Lote (191) - Aquisição de medicamentos e itens para a saúde.

Não foram localizadas lances para este lote.

Lote (192) - Aquisição de medicamentos e itens para a saúde.

Data-Hora	Fornecedor	Lance
08/09/2020 15:28:54:213	PRATI DONADUZZI & CIA LTDA	R$ 10.808,70
11/09/2020 09:06:26:652	MEDILAR IMPORTACAO E DISTRIBUICAO PRODUTOS MEDICO	R$ 11.161,80
11/09/2020 09:06:56:007	INOVAMED HOSPITALAR LTDA	R$ 12.279,00
11/09/2020 09:06:44:347	MCW PRODUTOS MEDICOS E HOSPITALARES LTDA	R$ 12.300,00
11/09/2020 09:04:11:297	FLYMED COMERCIO DE PRODUTOS HOSPITALARES LTDA - ME	R$ 12.899,00
02/09/2020 10:37:34:729	DIMASTER - COMERCIO DE PRODUTOS HOSPITALARES LTDA	R$ 18.000,00

Lote (193) - Aquisição de medicamentos e itens para a saúde.

Data-Hora	Fornecedor	Lance

Este documento foi assinado eletronicamente por [illegible] LIMA.
Para verificar as assinaturas vá ao site https://sistemas.pmfi.pr.gov.br/rp/sidpublico/verificar e utilize o código [illegible].

11/09/2020 09:09:23:034	RG2S DISTRIBUIDORA DE MEDICAMENTOS LTDA	R$ 14.399,00
11/09/2020 09:06:16:688	SOMA/PR COMERCIO DE PRODUTOS HOSPITALARES LTDA	R$ 14.400,00
08/09/2020 15:48:52:797	F&F DISTRIBUIDORA DE MEDICAMENTOS LTDA	R$ 14.685,00
09/09/2020 16:55:21:261	PONTAMED FARMACEUTICA LTDA	R$ 14.685,00
09/09/2020 18:30:48:879	DIMEVA DISTRIBUIDORA E IMPORTADORA LTDA - EPP	R$ 20.130,00
09/09/2020 20:39:40:166	PROMEFARMA MEDICAMENTOS E PRODUTOS HOSPITALARES LT	R$ 24.750,00
02/09/2020 17:23:16:556	CENTERMEDI COMERCIO DE PRODUTOS HOSPITARES LTDA	R$ 27.500,00

Lote (194) - Aquisição de medicamentos e itens para a saúde.

Data-Hora	Fornecedor	Lance
04/09/2020 08:56:47:450	CRISTALIA PRODUTOS QUIMICOS FARMACEUTICOS LTDA.	R$ 9.237,00

Lote (195) - Aquisição de medicamentos e itens para a saúde.

Data-Hora	Fornecedor	Lance
11/09/2020 09:14:15:700	SOMA/PR COMERCIO DE PRODUTOS HOSPITALARES LTDA	R$ 2.420,00
11/09/2020 09:14:00:269	INOVAMED HOSPITALAR LTDA	R$ 2.421,40
09/09/2020 17:56:00:671	ALTERMED MATERIAL MEDICO HOSPITALAR LTDA	R$ 2.463,26
11/09/2020 09:13:54:124	COMERCIAL CIRURGICA RIOCLARENSE LTDA	R$ 2.790,00

Lote (196) - Aquisição de medicamentos e itens para a saúde.

Data-Hora	Fornecedor	Lance
11/09/2020 09:19:14:862	MEDILAR IMPORTACAO E DISTRIBUICAO PRODUTOS MEDICO	R$ 52.833,42
11/09/2020 09:15:21:304	COMERCIAL CIRURGICA RIOCLARENSE LTDA	R$ 55.620,00
09/09/2020 14:51:21:732	MULTIFARMA COMERCIO E REPRESENTACOES LTDA.	R$ 62.520,00

Lote (197) - Aquisição de medicamentos e itens para a saúde.

Data-Hora	Fornecedor	Lance
03/09/2020 08:06:22:058	CENTERMEDI COMERCIO DE PRODUTOS HOSPITARES LTDA	R$ 39.900,00

Lote (198) - Aquisição de medicamentos e itens para a saúde.

Data-Hora	Fornecedor	Lance
11/09/2020 09:12:59:948	MCW PRODUTOS MEDICOS E HOSPITALARES LTDA	R$ 33.500,00
09/09/2020 17:25:44:040	AGLON COMERCIO E REPRESENTACOES LTDA	R$ 33.670,00
11/09/2020 09:12:16:765	INOVAMED HOSPITALAR LTDA	R$ 37.662,72
11/09/2020 09:12:10:475	DIMEVA DISTRIBUIDORA E IMPORTADORA LTDA - EPP	R$ 37.700,00
03/09/2020 08:06:22:058	CENTERMEDI COMERCIO DE PRODUTOS HOSPITARES LTDA	R$ 38.220,00
09/09/2020 08:35:56:454	LICIMED - DISTRIB DE MEDICAM CORRELATOS E PROD MED	R$ 91.000,00

Este documento foi assinado eletronicamente por [illegible] LIMA.
Para verificar as assinaturas vá ao site https://sistemas.pmfi.pr.gov.br/rp/sidpublico/verificar e utilize o código [illegible].

Lote (199) - Aquisição de medicamentos e itens para a saúde.

Data-Hora	Fornecedor	Lance
11/09/2020 09:20:50:803	SOMA/PR COMERCIO DE PRODUTOS HOSPITALARES LTDA	R$ 2.400,00
09/09/2020 16:03:16:907	MED CENTER COMERCIAL LTDA	R$ 2.418,00
03/09/2020 08:06:22:058	CENTERMEDI COMERCIO DE PRODUTOS HOSPITARES LTDA	R$ 2.916,00
11/09/2020 09:22:23:204	INOVAMED HOSPITALAR LTDA	R$ 3.989,63
11/09/2020 09:22:11:145	AS3 HOSPITALAR LTDA	R$ 4.033,80
02/09/2020 10:38:14:181	DIMASTER - COMERCIO DE PRODUTOS HOSPITALARES LTDA	R$ 4.800,00
04/09/2020 08:57:35:589	CRISTALIA PRODUTOS QUIMICOS FARMACEUTICOS LTDA.	R$ 5.400,00

Lote (200) - Aquisição de medicamentos e itens para a saúde.

Data-Hora	Fornecedor	Lance
11/09/2020 12:07:19:197	STOCK MED PRODUTOS MEDICO-HOSPITALARES LTDA	R$ 108.000,00
11/09/2020 12:07:43:293	MEDILAR IMPORTACAO E DISTRIBUICAO PRODUTOS MEDICO	R$ 109.500,00
09/09/2020 15:39:56:885	INOVAMED HOSPITALAR LTDA	R$ 129.000,00
11/09/2020 09:22:42:949	MULTIFARMA COMERCIO E REPRESENTACOES LTDA.	R$ 130.500,00
03/09/2020 08:06:22:058	CENTERMEDI COMERCIO DE PRODUTOS HOSPITARES LTDA	R$ 150.000,00
02/09/2020 10:38:14:181	DIMASTER - COMERCIO DE PRODUTOS HOSPITALARES LTDA	R$ 225.000,00

Lote (201) - Aquisição de medicamentos e itens para a saúde.

Data-Hora	Fornecedor	Lance
11/09/2020 09:30:56:345	MEDILAR IMPORTACAO E DISTRIBUICAO PRODUTOS MEDICO	R$ 28.823,30
11/09/2020 09:30:30:784	INOVAMED HOSPITALAR LTDA	R$ 30.343,52
11/09/2020 09:28:41:731	MCW PRODUTOS MEDICOS E HOSPITALARES LTDA	R$ 32.000,00
03/09/2020 08:07:23:422	CENTERMEDI COMERCIO DE PRODUTOS HOSPITARES LTDA	R$ 46.500,00

Lote (202) - Aquisição de medicamentos e itens para a saúde.

Data-Hora	Fornecedor	Lance
11/09/2020 09:36:51:916	SOMA/PR COMERCIO DE PRODUTOS HOSPITALARES LTDA	R$ 29.500,00
11/09/2020 09:37:17:771	MEDILAR IMPORTACAO E DISTRIBUICAO PRODUTOS MEDICO	R$ 29.640,00
11/09/2020 09:37:25:174	INOVAMED HOSPITALAR LTDA	R$ 31.971,49
11/09/2020 09:36:57:408	MCW PRODUTOS MEDICOS E HOSPITALARES LTDA	R$ 32.000,00
11/09/2020 09:24:32:098	COMERCIAL CIRURGICA RIOCLARENSE LTDA	R$ 34.250,00

Lote (203) - Aquisição de medicamentos e itens para a saúde.

Data-Hora	Fornecedor	Lance

Este documento foi assinado eletronicamente por [illegible] LIMA.
Para verificar as assinaturas vá ao site https://sistemas.pmfi.pr.gov.br/rp/sidpublico/verificar e utilize o código [illegible].

11/09/2020 09:33:05:273	MEDILAR IMPORTACAO E DISTRIBUICAO PRODUTOS MEDICO	R$ 44.797,27
08/09/2020 15:49:21:855	F&F DISTRIBUIDORA DE MEDICAMENTOS LTDA	R$ 47.160,00

Lote (204) - Aquisição de medicamentos e itens para a saúde.

Data-Hora	Fornecedor	Lance
09/09/2020 17:54:38:450	CIMED INDUSTRIA DE MEDICAMENTOS LTDA	R$ 53.600,00
09/09/2020 20:40:38:110	PROMEFARMA MEDICAMENTOS E PRODUTOS HOSPITALARES LT	R$ 53.892,00
11/09/2020 09:39:59:090	MEDILAR IMPORTACAO E DISTRIBUICAO PRODUTOS MEDICO	R$ 55.064,00
11/09/2020 09:33:49:054	COMERCIAL CIRURGICA RIOCLARENSE LTDA	R$ 57.600,00
11/09/2020 09:33:16:932	DIMEVA DISTRIBUIDORA E IMPORTADORA LTDA - EPP	R$ 58.000,00
03/09/2020 08:07:23:422	CENTERMEDI COMERCIO DE PRODUTOS HOSPITARES LTDA	R$ 66.000,00
09/09/2020 15:39:56:885	INOVAMED HOSPITALAR LTDA	R$ 80.000,00

Lote (205) - Aquisição de medicamentos e itens para a saúde.

Data-Hora	Fornecedor	Lance
11/09/2020 09:39:54:782	PRATI DONADUZZI & CIA LTDA	R$ 100.000,00
11/09/2020 09:38:55:045	MULTIFARMA COMERCIO E REPRESENTACOES LTDA.	R$ 103.000,00
09/09/2020 15:39:56:885	INOVAMED HOSPITALAR LTDA	R$ 104.400,00
11/09/2020 09:43:05:738	MEDILAR IMPORTACAO E DISTRIBUICAO PRODUTOS MEDICO	R$ 126.720,00
11/09/2020 09:35:58:547	FLYMED COMERCIO DE PRODUTOS HOSPITALARES LTDA - ME	R$ 155.999,00
02/09/2020 10:38:41:300	DIMASTER - COMERCIO DE PRODUTOS HOSPITALARES LTDA	R$ 156.000,00
03/09/2020 08:07:23:422	CENTERMEDI COMERCIO DE PRODUTOS HOSPITARES LTDA	R$ 252.000,00

Lote (206) - Aquisição de medicamentos e itens para a saúde.

Data-Hora	Fornecedor	Lance
03/09/2020 08:08:30:067	CENTERMEDI COMERCIO DE PRODUTOS HOSPITARES LTDA	R$ 16.000,00
09/09/2020 18:34:31:600	MEDILAR IMPORTACAO E DISTRIBUICAO PRODUTOS MEDICO	R$ 18.100,00
09/09/2020 17:05:23:230	COMERCIAL CIRURGICA RIOCLARENSE LTDA	R$ 19.000,00
02/09/2020 10:40:14:032	DIMASTER - COMERCIO DE PRODUTOS HOSPITALARES LTDA	R$ 26.000,00

Lote (207) - Aquisição de medicamentos e itens para a saúde.

Data-Hora	Fornecedor	Lance
08/09/2020 15:51:17:466	F&F DISTRIBUIDORA DE MEDICAMENTOS LTDA	R$ 2.523,00

Lote (208) - Aquisição de medicamentos e itens para a saúde.

Não foram localizadas lances para este lote.

Este documento foi assinado eletronicamente por [redacted].
Para verificar as assinaturas vá ao site https://sistemas.pmfi.pr.gov.br/rp/sidpublico/verificar e utilize o código [redacted].

Lote (209) - Aquisição de medicamentos e itens para a saúde.

Não foram localizadas lances para este lote.

Lote (210) - Aquisição de medicamentos e itens para a saúde.

Data-Hora	Fornecedor	Lance
09/09/2020 15:29:46:734	CONQUISTA DISTRIBUIDORA DE MEDICAMENT E PROD HOSPI	R$ 4.600,00
11/09/2020 09:52:39:456	INOVAMED HOSPITALAR LTDA	R$ 4.976,01
11/09/2020 09:52:35:102	MEDILAR IMPORTACAO E DISTRIBUICAO PRODUTOS MEDICO	R$ 5.003,60
03/09/2020 08:08:30:067	CENTERMEDI COMERCIO DE PRODUTOS HOSPITARES LTDA	R$ 5.540,00
02/09/2020 10:40:14:032	DIMASTER - COMERCIO DE PRODUTOS HOSPITALARES LTDA	R$ 8.000,00

Lote (211) - Aquisição de medicamentos e itens para a saúde.

Data-Hora	Fornecedor	Lance
09/09/2020 20:41:43:843	PROMEFARMA MEDICAMENTOS E PRODUTOS HOSPITALARES LT	R$ 420,00

Lote (212) - Aquisição de medicamentos e itens para a saúde.

Data-Hora	Fornecedor	Lance
09/09/2020 17:57:02:486	ALTERMED MATERIAL MEDICO HOSPITALAR LTDA	R$ 931,22

Lote (213) - Aquisição de medicamentos e itens para a saúde.

Data-Hora	Fornecedor	Lance
11/09/2020 10:06:39:617	PROMEFARMA MEDICAMENTOS E PRODUTOS HOSPITALARES LT	R$ 16.429,93
11/09/2020 10:06:01:258	ALTERMED MATERIAL MEDICO HOSPITALAR LTDA	R$ 16.439,93
02/09/2020 10:41:23:335	DIMASTER - COMERCIO DE PRODUTOS HOSPITALARES LTDA	R$ 27.500,00

Lote (214) - Aquisição de medicamentos e itens para a saúde.

Não foram localizadas lances para este lote.

Lote (215) - Aquisição de medicamentos e itens para a saúde.

Data-Hora	Fornecedor	Lance
11/09/2020 10:00:24:751	CENTERMEDI COMERCIO DE PRODUTOS HOSPITARES LTDA	R$ 13.200,00
09/09/2020 18:35:38:964	MEDILAR IMPORTACAO E DISTRIBUICAO PRODUTOS MEDICO	R$ 17.490,00
11/09/2020 09:57:53:049	COMERCIAL CIRURGICA RIOCLARENSE LTDA	R$ 20.262,00
11/09/2020 09:59:12:040	ALTERMED MATERIAL MEDICO HOSPITALAR LTDA	R$ 25.112,99
09/09/2020 16:04:17:177	MED CENTER COMERCIAL LTDA	R$ 25.113,00
09/09/2020 20:41:43:843	PROMEFARMA MEDICAMENTOS E PRODUTOS HOSPITALARES LT	R$ 29.700,00

Este documento foi assinado eletronicamente por [illegible] LIMA.
Para verificar as assinaturas vá ao site https://sistemas.pmfi.pr.gov.br/rp/sidpublico/verificar e utilize o código [illegible].

02/09/2020 10:41:23:335	DIMASTER - COMERCIO DE PRODUTOS HOSPITALARES LTDA	R$ 66.000,00

Lote (216) - Aquisição de medicamentos e itens para a saúde.

Data-Hora	Fornecedor	Lance
11/09/2020 10:26:46:431	MULTIFARMA COMERCIO E REPRESENTACOES LTDA.	R$ 50.400,00
11/09/2020 10:24:39:260	PRATI DONADUZZI & CIA LTDA	R$ 51.500,00
11/09/2020 10:08:36:626	MEDILAR IMPORTACAO E DISTRIBUICAO PRODUTOS MEDICO	R$ 62.040,00
11/09/2020 10:04:57:326	INOVAMED HOSPITALAR LTDA	R$ 66.958,48
11/09/2020 10:02:12:397	CENTERMEDI COMERCIO DE PRODUTOS HOSPITARES LTDA	R$ 67.000,00
11/09/2020 10:01:02:802	COMERCIAL CIRURGICA RIOCLARENSE LTDA	R$ 68.250,00
02/09/2020 10:42:49:636	DIMASTER - COMERCIO DE PRODUTOS HOSPITALARES LTDA	R$ 90.000,00

Lote (217) - Aquisição de medicamentos e itens para a saúde.

Data-Hora	Fornecedor	Lance
09/09/2020 20:42:53:037	PROMEFARMA MEDICAMENTOS E PRODUTOS HOSPITALARES LT	R$ 25.600,00
11/09/2020 10:01:31:993	MULTIFARMA COMERCIO E REPRESENTACOES LTDA.	R$ 25.600,01
03/09/2020 08:11:48:869	CENTERMEDI COMERCIO DE PRODUTOS HOSPITARES LTDA	R$ 27.200,00
11/09/2020 10:04:57:327	INOVAMED HOSPITALAR LTDA	R$ 27.730,68
11/09/2020 10:02:26:733	COMERCIAL CIRURGICA RIOCLARENSE LTDA	R$ 27.760,00
02/09/2020 10:42:49:636	DIMASTER - COMERCIO DE PRODUTOS HOSPITALARES LTDA	R$ 56.000,00
04/09/2020 08:58:56:737	CRISTALIA PRODUTOS QUIMICOS FARMACEUTICOS LTDA.	R$ 128.000,00

Lote (218) - Aquisição de medicamentos e itens para a saúde.

Data-Hora	Fornecedor	Lance
11/09/2020 10:22:43:503	PROMEFARMA MEDICAMENTOS E PRODUTOS HOSPITALARES LT	R$ 8.700,00
11/09/2020 10:22:20:949	MULTIFARMA COMERCIO E REPRESENTACOES LTDA.	R$ 8.710,00
11/09/2020 10:10:09:737	CENTERMEDI COMERCIO DE PRODUTOS HOSPITARES LTDA	R$ 9.090,00
11/09/2020 10:16:06:952	MEDILAR IMPORTACAO E DISTRIBUICAO PRODUTOS MEDICO	R$ 10.335,00
09/09/2020 15:40:48:694	INOVAMED HOSPITALAR LTDA	R$ 10.400,00
04/09/2020 08:58:56:737	CRISTALIA PRODUTOS QUIMICOS FARMACEUTICOS LTDA.	R$ 65.000,00

Lote (219) - Aquisição de medicamentos e itens para a saúde.

Data-Hora	Fornecedor	Lance
11/09/2020 10:26:34:607	CRISTALIA PRODUTOS QUIMICOS FARMACEUTICOS LTDA.	R$ 10.000,00
11/09/2020 10:23:34:011	GEORGINI PRODUTOS HOSPITALARES EIRELI	R$ 10.300,00
11/09/2020 10:22:15:254	COMERCIAL CIRURGICA RIOCLARENSE LTDA	R$ 11.000,01

Este documento foi assinado eletronicamente por [illegible] LIMA.
Para verificar as assinaturas vá ao site https://sistemas.pmfi.pr.gov.br/rp/sidpublico/verificar e utilize o código [illegible].

11/09/2020 10:13:19:135	INOVAMED HOSPITALAR LTDA	R$ 11.113,75
09/09/2020 16:55:45:651	PONTAMED FARMACEUTICA LTDA	R$ 11.160,00
03/09/2020 08:11:48:869	CENTERMEDI COMERCIO DE PRODUTOS HOSPITARES LTDA	R$ 14.000,00
11/09/2020 10:20:55:732	MEDILAR IMPORTACAO E DISTRIBUICAO PRODUTOS MEDICO	R$ 16.170,00

Lote (220) - Aquisição de medicamentos e itens para a saúde.

Data-Hora	Fornecedor	Lance
11/09/2020 10:24:32:009	MCW PRODUTOS MEDICOS E HOSPITALARES LTDA	R$ 25.800,00
11/09/2020 10:22:22:249	COMERCIAL CIRURGICA RIOCLARENSE LTDA	R$ 25.875,00
11/09/2020 10:23:22:853	STOCK MED PRODUTOS MEDICO-HOSPITALARES LTDA	R$ 26.220,00
09/09/2020 15:39:23:820	INOVAMED HOSPITALAR LTDA	R$ 28.425,00
03/09/2020 08:11:48:869	CENTERMEDI COMERCIO DE PRODUTOS HOSPITARES LTDA	R$ 29.400,00
11/09/2020 10:26:38:227	AS3 HOSPITALAR LTDA	R$ 31.995,00
04/09/2020 08:58:56:737	CRISTALIA PRODUTOS QUIMICOS FARMACEUTICOS LTDA.	R$ 43.500,00

Lote (221) - Aquisição de medicamentos e itens para a saúde.

Data-Hora	Fornecedor	Lance
09/09/2020 20:43:31:542	PROMEFARMA MEDICAMENTOS E PRODUTOS HOSPITALARES LT	R$ 57.400,00
09/09/2020 17:27:08:798	AGLON COMERCIO E REPRESENTACOES LTDA	R$ 60.200,00
09/09/2020 18:34:49:493	DIMEVA DISTRIBUIDORA E IMPORTADORA LTDA - EPP	R$ 63.000,00

Lote (222) - Aquisição de medicamentos e itens para a saúde.

Data-Hora	Fornecedor	Lance
11/09/2020 10:32:27:256	MCW PRODUTOS MEDICOS E HOSPITALARES LTDA	R$ 8.500,00
02/09/2020 10:43:49:470	DIMASTER - COMERCIO DE PRODUTOS HOSPITALARES LTDA	R$ 9.200,00
11/09/2020 10:32:47:971	MULTIFARMA COMERCIO E REPRESENTACOES LTDA.	R$ 9.200,01
08/09/2020 18:19:15:447	RG2S DISTRIBUIDORA DE MEDICAMENTOS LTDA	R$ 9.522,00
03/09/2020 08:15:55:139	CENTERMEDI COMERCIO DE PRODUTOS HOSPITARES LTDA	R$ 10.350,00

Lote (223) - Aquisição de medicamentos e itens para a saúde.

Data-Hora	Fornecedor	Lance
09/09/2020 17:49:28:585	SOMA/PR COMERCIO DE PRODUTOS HOSPITALARES LTDA	R$ 161,80

Lote (224) - Aquisição de medicamentos e itens para a saúde.

Não foram localizadas lances para este lote.

Lote (225) - Aquisição de medicamentos e itens para a saúde.

Não foram localizadas lances para este lote.

Este documento foi assinado eletronicamente por [illegible] LIMA.
Para verificar as assinaturas vá ao site https://sistemas.pmfi.pr.gov.br/rp/sidpublico/verificar e utilize o código [illegible].

Lote (226) - Aquisição de medicamentos e itens para a saúde.

Não foram localizadas lances para este lote.

Lote (227) - Aquisição de medicamentos e itens para a saúde.

Data-Hora	Fornecedor	Lance
11/09/2020 10:43:27:824	CRISTALIA PRODUTOS QUIMICOS FARMACEUTICOS LTDA.	R$ 9.480,00
11/09/2020 10:42:04:410	PRATI DONADUZZI & CIA LTDA	R$ 10.200,00
09/09/2020 17:56:04:540	ALTERMED MATERIAL MEDICO HOSPITALAR LTDA	R$ 15.336,00
11/09/2020 10:41:02:831	INOVAMED HOSPITALAR LTDA	R$ 17.493,56
11/09/2020 10:40:58:570	MEDILAR IMPORTACAO E DISTRIBUICAO PRODUTOS MEDICO	R$ 17.520,00
02/09/2020 10:45:06:343	DIMASTER - COMERCIO DE PRODUTOS HOSPITALARES LTDA	R$ 24.000,00
03/09/2020 08:17:09:391	CENTERMEDI COMERCIO DE PRODUTOS HOSPITARES LTDA	R$ 28.800,00
09/09/2020 08:37:04:988	LICIMED - DISTRIB DE MEDICAM CORRELATOS E PROD MED	R$ 36.000,00

Lote (228) - Aquisição de medicamentos e itens para a saúde.

Data-Hora	Fornecedor	Lance
14/09/2020 09:04:14:186	CRISTALIA PRODUTOS QUIMICOS FARMACEUTICOS LTDA.	R$ 12.640,00
11/09/2020 10:52:28:953	UNIAO QUIMICA FARMACEUTICA NACIONAL S.A.	R$ 13.200,00
11/09/2020 10:49:03:887	PRATI DONADUZZI & CIA LTDA	R$ 16.800,00
11/09/2020 10:44:56:346	ALTERMED MATERIAL MEDICO HOSPITALAR LTDA	R$ 22.999,99
11/09/2020 10:51:52:868	MEDILAR IMPORTACAO E DISTRIBUICAO PRODUTOS MEDICO	R$ 24.000,01
14/09/2020 09:11:25:564	LICIMED - DISTRIB DE MEDICAM CORRELATOS E PROD MED	R$ 25.000,00
09/09/2020 15:39:23:820	INOVAMED HOSPITALAR LTDA	R$ 32.000,00
02/09/2020 10:45:06:343	DIMASTER - COMERCIO DE PRODUTOS HOSPITALARES LTDA	R$ 40.000,00
03/09/2020 08:17:09:391	CENTERMEDI COMERCIO DE PRODUTOS HOSPITARES LTDA	R$ 44.800,00

Lote (229) - Aquisição de medicamentos e itens para a saúde.

Data-Hora	Fornecedor	Lance
09/09/2020 18:41:00:526	MEDILAR IMPORTACAO E DISTRIBUICAO PRODUTOS MEDICO	R$ 68.040,00
03/09/2020 08:17:09:391	CENTERMEDI COMERCIO DE PRODUTOS HOSPITARES LTDA	R$ 73.920,00
11/09/2020 10:51:16:383	COMERCIAL CIRURGICA RIOCLARENSE LTDA	R$ 76.800,00
02/09/2020 10:45:06:343	DIMASTER - COMERCIO DE PRODUTOS HOSPITALARES LTDA	R$ 84.000,00

Lote (230) - Aquisição de medicamentos e itens para a saúde.

Data-Hora	Fornecedor	Lance

Este documento foi assinado eletronicamente por [illegible] LIMA.
Para verificar as assinaturas vá ao site https://sistemas.pmfi.pr.gov.br/rp/sidpublico/verificar e utilize o código [illegible].

11/09/2020 10:45:59:501	PRATI DONADUZZI & CIA LTDA	R$ 2.000,00
11/09/2020 10:46:15:996	ALTERMED MATERIAL MEDICO HOSPITALAR LTDA	R$ 2.118,59
09/09/2020 18:41:00:526	MEDILAR IMPORTACAO E DISTRIBUICAO PRODUTOS MEDICO	R$ 2.118,60
03/09/2020 08:17:09:391	CENTERMEDI COMERCIO DE PRODUTOS HOSPITARES LTDA	R$ 2.142,00
09/09/2020 20:44:29:124	PROMEFARMA MEDICAMENTOS E PRODUTOS HOSPITALARES LT	R$ 2.151,90
02/09/2020 10:45:06:343	DIMASTER - COMERCIO DE PRODUTOS HOSPITALARES LTDA	R$ 3.600,00

Lote (231) - Aquisição de medicamentos e itens para a saúde.

Data-Hora	Fornecedor	Lance
09/09/2020 13:56:58:834	CIAMED - DISTRIBUIDORA DE MEDICAMENTOS LTDA	R$ 1.488,38
02/09/2020 10:46:56:877	DIMASTER - COMERCIO DE PRODUTOS HOSPITALARES LTDA	R$ 3.000,00

Lote (232) - Aquisição de medicamentos e itens para a saúde.

Data-Hora	Fornecedor	Lance
09/09/2020 17:56:04:540	ALTERMED MATERIAL MEDICO HOSPITALAR LTDA	R$ 483,40

Lote (233) - Aquisição de medicamentos e itens para a saúde.

Data-Hora	Fornecedor	Lance
03/09/2020 08:18:58:385	CENTERMEDI COMERCIO DE PRODUTOS HOSPITARES LTDA	R$ 2.632,00

Lote (234) - Aquisição de medicamentos e itens para a saúde.

Data-Hora	Fornecedor	Lance
11/09/2020 11:09:17:389	MCW PRODUTOS MEDICOS E HOSPITALARES LTDA	R$ 20.700,00
09/09/2020 17:40:08:802	GEORGINI PRODUTOS HOSPITALARES EIRELI	R$ 20.800,00
11/09/2020 11:04:51:304	MULTIFARMA COMERCIO E REPRESENTACOES LTDA.	R$ 22.000,00

Lote (235) - Aquisição de medicamentos e itens para a saúde.

Data-Hora	Fornecedor	Lance
09/09/2020 14:59:41:690	MULTIFARMA COMERCIO E REPRESENTACOES LTDA.	R$ 80.000,00

Lote (236) - Aquisição de medicamentos e itens para a saúde.

Data-Hora	Fornecedor	Lance
11/09/2020 11:16:18:970	PROMEFARMA MEDICAMENTOS E PRODUTOS HOSPITALARES LT	R$ 900,00
02/09/2020 10:48:12:077	DIMASTER - COMERCIO DE PRODUTOS HOSPITALARES LTDA	R$ 910,00
09/09/2020 18:47:19:702	MEDILAR IMPORTACAO E DISTRIBUICAO PRODUTOS MEDICO	R$ 1.020,60
11/09/2020 11:10:05:539	PRATI DONADUZZI & CIA LTDA	R$ 1.113,00

Lote (237) - Aquisição de medicamentos e itens para a saúde.

Este documento foi assinado eletronicamente por [illegible] LIMA.
Para verificar as assinaturas vá ao site https://sistemas.pmfi.pr.gov.br/rp/sidpublico/verificar e utilize o código [illegible].

Data-Hora	Fornecedor	Lance
08/09/2020 15:52:01:557	F&F DISTRIBUIDORA DE MEDICAMENTOS LTDA	R$ 26.400,00
11/09/2020 11:21:32:565	MEDILAR IMPORTACAO E DISTRIBUICAO PRODUTOS MEDICO	R$ 26.640,00
11/09/2020 11:18:28:991	CENTERMEDI COMERCIO DE PRODUTOS HOSPITARES LTDA	R$ 33.600,00
11/09/2020 11:14:03:520	MCW PRODUTOS MEDICOS E HOSPITALARES LTDA	R$ 34.000,00
11/09/2020 11:13:34:653	MULTIFARMA COMERCIO E REPRESENTACOES LTDA.	R$ 36.480,00
09/09/2020 20:45:38:277	PROMEFARMA MEDICAMENTOS E PRODUTOS HOSPITALARES LT	R$ 43.200,00
02/09/2020 10:48:12:077	DIMASTER - COMERCIO DE PRODUTOS HOSPITALARES LTDA	R$ 48.000,00
09/09/2020 17:54:51:578	CIMED INDUSTRIA DE MEDICAMENTOS LTDA	R$ 96.000,00

Lote (238) - Aquisição de medicamentos e itens para a saúde.

Data-Hora	Fornecedor	Lance
11/09/2020 11:25:04:114	CIMED INDUSTRIA DE MEDICAMENTOS LTDA	R$ 54.520,00
11/09/2020 11:26:41:261	MEDILAR IMPORTACAO E DISTRIBUICAO PRODUTOS MEDICO	R$ 54.528,00
11/09/2020 11:24:40:312	F&F DISTRIBUIDORA DE MEDICAMENTOS LTDA	R$ 55.000,00
11/09/2020 11:21:41:213	RG2S DISTRIBUIDORA DE MEDICAMENTOS LTDA	R$ 57.200,00
09/09/2020 17:50:20:338	MCW PRODUTOS MEDICOS E HOSPITALARES LTDA	R$ 59.664,00
09/09/2020 20:45:38:277	PROMEFARMA MEDICAMENTOS E PRODUTOS HOSPITALARES LT	R$ 72.000,00
11/09/2020 11:18:49:817	MULTIFARMA COMERCIO E REPRESENTACOES LTDA.	R$ 72.960,00
03/09/2020 08:20:23:321	CENTERMEDI COMERCIO DE PRODUTOS HOSPITARES LTDA	R$ 74.880,00
11/09/2020 11:19:05:909	INOVAMED HOSPITALAR LTDA	R$ 95.985,93
02/09/2020 10:48:12:077	DIMASTER - COMERCIO DE PRODUTOS HOSPITALARES LTDA	R$ 96.000,00

Lote (239) - Aquisição de medicamentos e itens para a saúde.

Não foram localizadas lances para este lote.

Lote (240) - Aquisição de medicamentos e itens para a saúde.

Data-Hora	Fornecedor	Lance
11/09/2020 11:32:46:714	UNIAO QUIMICA FARMACEUTICA NACIONAL S.A.	R$ 12.000,00
11/09/2020 11:32:27:456	PONTAMED FARMACEUTICA LTDA	R$ 12.883,84
11/09/2020 11:30:04:022	MEDILAR IMPORTACAO E DISTRIBUICAO PRODUTOS MEDICO	R$ 13.156,15
03/09/2020 08:20:23:321	CENTERMEDI COMERCIO DE PRODUTOS HOSPITARES LTDA	R$ 14.945,00
11/09/2020 11:26:08:621	AS3 HOSPITALAR LTDA	R$ 16.490,25
02/09/2020 10:48:12:077	DIMASTER - COMERCIO DE PRODUTOS HOSPITALARES LTDA	R$ 19.950,00

Lote (241) - Aquisição de medicamentos e itens para a saúde.

Este documento foi assinado eletronicamente por [illegible] LIMA.
Para verificar as assinaturas vá ao site https://sistemas.pmfi.pr.gov.br/rp/sidpublico/verificar e utilize o código [illegible].

Não foram localizadas lances para este lote.

Lote (242) - Aquisição de medicamentos e itens para a saúde.

Data-Hora	Fornecedor	Lance
11/09/2020 11:31:34:001	PRATI DONADUZZI & CIA LTDA	R$ 11.000,00
11/09/2020 11:30:28:086	INOVAMED HOSPITALAR LTDA	R$ 11.462,20
11/09/2020 11:30:45:503	MEDILAR IMPORTACAO E DISTRIBUICAO PRODUTOS MEDICO	R$ 15.534,00
02/09/2020 10:49:13:462	DIMASTER - COMERCIO DE PRODUTOS HOSPITALARES LTDA	R$ 18.000,00

Lote (243) - Aquisição de medicamentos e itens para a saúde.

Não foram localizadas lances para este lote.

Lote (244) - Aquisição de medicamentos e itens para a saúde.

Data-Hora	Fornecedor	Lance
11/09/2020 11:34:17:813	PROMEFARMA MEDICAMENTOS E PRODUTOS HOSPITALARES LT	R$ 790,00
11/09/2020 11:29:48:316	CENTERMEDI COMERCIO DE PRODUTOS HOSPITARES LTDA	R$ 800,00
09/09/2020 17:40:43:900	GEORGINI PRODUTOS HOSPITALARES EIRELI	R$ 830,00
08/09/2020 17:20:35:530	ANGULAR PRODUTOS PARA SAUDE LTDA - ME	R$ 833,60
09/09/2020 19:40:04:944	A.D. DAMINELLI - EIRELI - ME	R$ 833,60
02/09/2020 10:49:13:462	DIMASTER - COMERCIO DE PRODUTOS HOSPITALARES LTDA	R$ 1.300,00

Lote (245) - Aquisição de medicamentos e itens para a saúde.

Data-Hora	Fornecedor	Lance
11/09/2020 12:12:23:354	ATONS DO BRASIL DISTRIBUIDORA DE PRODUTOS HOSPITAL	R$ 13.500,00
11/09/2020 12:12:45:409	MEDILAR IMPORTACAO E DISTRIBUICAO PRODUTOS MEDICO	R$ 13.520,00
09/09/2020 17:48:13:820	SOMA/PR COMERCIO DE PRODUTOS HOSPITALARES LTDA	R$ 14.040,00
03/09/2020 08:21:15:130	CENTERMEDI COMERCIO DE PRODUTOS HOSPITARES LTDA	R$ 16.000,00
09/09/2020 17:19:15:415	STOCK MED PRODUTOS MEDICO-HOSPITALARES LTDA	R$ 16.000,00
09/09/2020 15:40:10:987	INOVAMED HOSPITALAR LTDA	R$ 16.400,00
09/09/2020 20:46:37:391	PROMEFARMA MEDICAMENTOS E PRODUTOS HOSPITALARES LT	R$ 20.000,00
11/09/2020 11:37:52:576	PRATI DONADUZZI & CIA LTDA	R$ 20.000,01
02/09/2020 10:49:13:462	DIMASTER - COMERCIO DE PRODUTOS HOSPITALARES LTDA	R$ 28.000,00

Lote (246) - Aquisição de medicamentos e itens para a saúde.

Data-Hora	Fornecedor	Lance

Este documento foi assinado eletronicamente por [illegible] LIMA.
Para verificar as assinaturas vá ao site https://sistemas.pmfi.pr.gov.br/rp/sidpublico/verificar e utilize o código [illegible].

09/09/2020 20:47:27:796	PROMEFARMA MEDICAMENTOS E PRODUTOS HOSPITALARES LT	R$ 1,72
02/09/2020 10:49:47:525	DIMASTER - COMERCIO DE PRODUTOS HOSPITALARES LTDA	R$ 3.600,00

Lote (247) - Aquisição de medicamentos e itens para a saúde.

Data-Hora	Fornecedor	Lance
09/09/2020 18:35:58:388	DIMEVA DISTRIBUIDORA E IMPORTADORA LTDA - EPP	R$ 3.300,00

Lote (248) - Aquisição de medicamentos e itens para a saúde.

Não foram localizadas lances para este lote.

Lote (249) - Aquisição de medicamentos e itens para a saúde.

Data-Hora	Fornecedor	Lance
09/09/2020 17:55:36:058	ALTERMED MATERIAL MEDICO HOSPITALAR LTDA	R$ 4.667,40

Lote (250) - Aquisição de medicamentos e itens para a saúde.

Não foram localizadas lances para este lote.

Lote (251) - Aquisição de medicamentos e itens para a saúde.

Não foram localizadas lances para este lote.

Lote (252) - Aquisição de medicamentos e itens para a saúde.

Data-Hora	Fornecedor	Lance
11/09/2020 11:58:11:145	PONTAMED FARMACEUTICA LTDA	R$ 21.840,00
08/09/2020 10:47:16:445	UNIAO QUIMICA FARMACEUTICA NACIONAL S.A.	R$ 21.842,50
09/09/2020 17:47:27:650	SOMA/PR COMERCIO DE PRODUTOS HOSPITALARES LTDA	R$ 21.842,50
11/09/2020 11:53:42:051	MCW PRODUTOS MEDICOS E HOSPITALARES LTDA	R$ 29.500,00
11/09/2020 11:50:33:962	COMERCIAL CIRURGICA RIOCLARENSE LTDA	R$ 30.500,00
03/09/2020 08:21:59:951	CENTERMEDI COMERCIO DE PRODUTOS HOSPITARES LTDA	R$ 31.750,00
11/09/2020 11:50:59:208	AS3 HOSPITALAR LTDA	R$ 38.812,50
09/09/2020 16:32:56:331	PHARMA LOG PRODUTOS FARMACEUTICOS EIRELI	R$ 42.250,00
02/09/2020 10:50:26:830	DIMASTER - COMERCIO DE PRODUTOS HOSPITALARES LTDA	R$ 45.000,00

Lote (253) - Aquisição de medicamentos e itens para a saúde.

Data-Hora	Fornecedor	Lance
09/09/2020 17:47:27:650	SOMA/PR COMERCIO DE PRODUTOS HOSPITALARES LTDA	R$ 11.374,02
11/09/2020 11:50:42:505	COMERCIAL CIRURGICA RIOCLARENSE LTDA	R$ 12.622,50
11/09/2020 11:51:26:930	MULTIFARMA COMERCIO E REPRESENTACOES LTDA.	R$ 14.450,00

Lote (254) - Aquisição de medicamentos e itens para a saúde.

Este documento foi assinado eletronicamente por [illegible] LIMA.
Para verificar as assinaturas vá ao site https://sistemas.pmfi.pr.gov.br/rp/sidpublico/verificar e utilize o código [illegible].

Data-Hora	Fornecedor	Lance
04/09/2020 09:00:25:916	CRISTALIA PRODUTOS QUIMICOS FARMACEUTICOS LTDA.	R$ 160,58

Lote (255) - Aquisição de medicamentos e itens para a saúde.

Data-Hora	Fornecedor	Lance
09/09/2020 20:48:18:303	PROMEFARMA MEDICAMENTOS E PRODUTOS HOSPITALARES LT	R$ 288,00
09/09/2020 16:56:42:032	PONTAMED FARMACEUTICA LTDA	R$ 306,96

Lote (256) - Aquisição de medicamentos e itens para a saúde.

Data-Hora	Fornecedor	Lance
11/09/2020 12:19:56:999	PRATI DONADUZZI & CIA LTDA	R$ 830,00
11/09/2020 12:20:27:570	MEDILAR IMPORTACAO E DISTRIBUICAO PRODUTOS MEDICO	R$ 848,57
11/09/2020 12:17:11:241	ALTERMED MATERIAL MEDICO HOSPITALAR LTDA	R$ 999,99
11/09/2020 12:16:15:677	ATONS DO BRASIL DISTRIBUIDORA DE PRODUTOS HOSPITAL	R$ 1.092,00
09/09/2020 15:40:24:730	FLYMED COMERCIO DE PRODUTOS HOSPITALARES LTDA - ME	R$ 2.849,11
09/09/2020 19:41:13:637	A.D. DAMINELLI - EIRELI - ME	R$ 2.849,11

Lote (257) - Aquisição de medicamentos e itens para a saúde.

Data-Hora	Fornecedor	Lance
11/09/2020 13:42:23:768	PRATI DONADUZZI & CIA LTDA	R$ 450,00
11/09/2020 13:42:01:154	A.D. DAMINELLI - EIRELI - ME	R$ 480,00
11/09/2020 13:39:10:479	ALTERMED MATERIAL MEDICO HOSPITALAR LTDA	R$ 569,93
09/09/2020 15:53:20:166	ATONS DO BRASIL DISTRIBUIDORA DE PRODUTOS HOSPITAL	R$ 785,40
09/09/2020 18:52:27:227	MEDILAR IMPORTACAO E DISTRIBUICAO PRODUTOS MEDICO	R$ 789,01
09/09/2020 15:40:24:730	FLYMED COMERCIO DE PRODUTOS HOSPITALARES LTDA - ME	R$ 789,05

Lote (258) - Aquisição de medicamentos e itens para a saúde.

Data-Hora	Fornecedor	Lance
09/09/2020 17:55:36:058	ALTERMED MATERIAL MEDICO HOSPITALAR LTDA	R$ 1.237,09
09/09/2020 18:52:27:227	MEDILAR IMPORTACAO E DISTRIBUICAO PRODUTOS MEDICO	R$ 12.370,85

Lote (259) - Aquisição de medicamentos e itens para a saúde.

Data-Hora	Fornecedor	Lance
08/09/2020 15:52:33:557	F&F DISTRIBUIDORA DE MEDICAMENTOS LTDA	R$ 2.520,00

Lote (260) - Aquisição de medicamentos e itens para a saúde.

Não foram localizadas lances para este lote.

Este documento foi assinado eletronicamente por [illegible] LIMA.
Para verificar as assinaturas vá ao site https://sistemas.pmfi.pr.gov.br/rp/sidpublico/verificar e utilize o código [illegible].

Lote (261) - Aquisição de medicamentos e itens para a saúde.

Não foram localizadas lances para este lote.

Lote (262) - Aquisição de medicamentos e itens para a saúde.

Data-Hora	Fornecedor	Lance
11/09/2020 13:37:39:577	CIAMED - DISTRIBUIDORA DE MEDICAMENTOS LTDA	R$ 636,30

Lote (263) - Aquisição de medicamentos e itens para a saúde.

Data-Hora	Fornecedor	Lance
09/09/2020 13:58:55:371	CIAMED - DISTRIBUIDORA DE MEDICAMENTOS LTDA	R$ 1.350,72

Lote (264) - Aquisição de medicamentos e itens para a saúde.

Data-Hora	Fornecedor	Lance
09/09/2020 14:02:30:547	PROHOSP DISTRIBUIDORA DE MEDICAMENTOS LTDA	R$ 0,74

Lote (265) - Aquisição de medicamentos e itens para a saúde.

Data-Hora	Fornecedor	Lance
09/09/2020 14:02:30:547	PROHOSP DISTRIBUIDORA DE MEDICAMENTOS LTDA	R$ 3,00

Lote (266) - Aquisição de medicamentos e itens para a saúde.

Data-Hora	Fornecedor	Lance
09/09/2020 18:55:36:864	MEDILAR IMPORTACAO E DISTRIBUICAO PRODUTOS MEDICO	R$ 4.063,24

Lote (267) - Aquisição de medicamentos e itens para a saúde.

Data-Hora	Fornecedor	Lance
09/09/2020 18:55:36:864	MEDILAR IMPORTACAO E DISTRIBUICAO PRODUTOS MEDICO	R$ 6.370,43

Lote (268) - Aquisição de medicamentos e itens para a saúde.

Data-Hora	Fornecedor	Lance
11/09/2020 14:01:25:713	MEDILAR IMPORTACAO E DISTRIBUICAO PRODUTOS MEDICO	R$ 916,64
11/09/2020 14:01:02:568	F&F DISTRIBUIDORA DE MEDICAMENTOS LTDA	R$ 965,00
11/09/2020 13:56:47:927	A.D. DAMINELLI - EIRELI - ME	R$ 1.090,00

Lote (269) - Aquisição de medicamentos e itens para a saúde.

Data-Hora	Fornecedor	Lance
11/09/2020 13:59:19:130	F&F DISTRIBUIDORA DE MEDICAMENTOS LTDA	R$ 2.494,80
11/09/2020 13:57:46:786	DIMEVA DISTRIBUIDORA E IMPORTADORA LTDA - EPP	R$ 2.520,00
11/09/2020 13:58:12:039	PROMEFARMA MEDICAMENTOS E PRODUTOS HOSPITALARES LT	R$ 3.383,30

Este documento foi assinado eletronicamente por [illegible] LIMA.
Para verificar as assinaturas vá ao site https://sistemas.pmfi.pr.gov.br/rp/sidpublico/verificar e utilize o código [illegible].

09/09/2020 17:56:27:472	ALTERMED MATERIAL MEDICO HOSPITALAR LTDA	R$ 3.393,30

Lote (270) - Aquisição de medicamentos e itens para a saúde.

Data-Hora	Fornecedor	Lance
11/09/2020 14:01:19:001	MCW PRODUTOS MEDICOS E HOSPITALARES LTDA	R$ 226,80
11/09/2020 14:02:26:110	MEDILAR IMPORTACAO E DISTRIBUICAO PRODUTOS MEDICO	R$ 227,85
09/09/2020 16:57:04:782	PONTAMED FARMACEUTICA LTDA	R$ 282,91
09/09/2020 20:49:16:297	PROMEFARMA MEDICAMENTOS E PRODUTOS HOSPITALARES LT	R$ 1.260,00

Lote (271) - Aquisição de medicamentos e itens para a saúde.

Data-Hora	Fornecedor	Lance
09/09/2020 18:56:53:660	MEDILAR IMPORTACAO E DISTRIBUICAO PRODUTOS MEDICO	R$ 3.995,60

Lote (272) - Aquisição de medicamentos e itens para a saúde.

Data-Hora	Fornecedor	Lance
08/09/2020 15:53:31:074	F&F DISTRIBUIDORA DE MEDICAMENTOS LTDA	R$ 327,60
09/09/2020 17:56:27:472	ALTERMED MATERIAL MEDICO HOSPITALAR LTDA	R$ 335,53

Lote (273) - Aquisição de medicamentos e itens para a saúde.

Data-Hora	Fornecedor	Lance
09/09/2020 13:59:59:799	CIAMED - DISTRIBUIDORA DE MEDICAMENTOS LTDA	R$ 464,94

Lote (274) - Aquisição de medicamentos e itens para a saúde.

Data-Hora	Fornecedor	Lance
04/09/2020 11:07:24:142	PROHOSP DISTRIBUIDORA DE MEDICAMENTOS LTDA	R$ 0,27

Lote (275) - Aquisição de medicamentos e itens para a saúde.

Data-Hora	Fornecedor	Lance
11/09/2020 14:08:33:657	ATONS DO BRASIL DISTRIBUIDORA DE PRODUTOS HOSPITAL	R$ 8.843,52
09/09/2020 18:38:18:228	DIMEVA DISTRIBUIDORA E IMPORTADORA LTDA - EPP	R$ 8.859,20

Lote (276) - Aquisição de medicamentos e itens para a saúde.

Data-Hora	Fornecedor	Lance
09/09/2020 17:56:27:472	ALTERMED MATERIAL MEDICO HOSPITALAR LTDA	R$ 333,64
04/09/2020 09:02:39:450	CRISTALIA PRODUTOS QUIMICOS FARMACEUTICOS LTDA.	R$ 1.041,60

Lote (277) - Aquisição de medicamentos e itens para a saúde.

Não foram localizadas lances para este lote.

Lote (278) - Aquisição de medicamentos e itens para a saúde.

Este documento foi assinado eletronicamente por [illegible] LIMA.
Para verificar as assinaturas vá ao site https://sistemas.pmfi.pr.gov.br/rp/sidpublico/verificar e utilize o código [illegible].

Data-Hora	Fornecedor	Lance
11/09/2020 14:33:26:191	A.D. DAMINELLI - EIRELI - ME	R$ 2.519,00
11/09/2020 14:28:37:958	F&F DISTRIBUIDORA DE MEDICAMENTOS LTDA	R$ 2.520,00
09/09/2020 15:56:02:324	ATONS DO BRASIL DISTRIBUIDORA DE PRODUTOS HOSPITAL	R$ 3.759,00

Lote (279) - Aquisição de medicamentos e itens para a saúde.

Data-Hora	Fornecedor	Lance
11/09/2020 14:29:16:247	A.D. DAMINELLI - EIRELI - ME	R$ 2.399,00
11/09/2020 14:24:54:730	F&F DISTRIBUIDORA DE MEDICAMENTOS LTDA	R$ 2.400,00
11/09/2020 14:23:13:668	ATONS DO BRASIL DISTRIBUIDORA DE PRODUTOS HOSPITAL	R$ 2.415,00

Lote (280) - Aquisição de medicamentos e itens para a saúde.

Data-Hora	Fornecedor	Lance
11/09/2020 14:31:58:318	A.D. DAMINELLI - EIRELI - ME	R$ 3.399,00
11/09/2020 14:27:48:179	F&F DISTRIBUIDORA DE MEDICAMENTOS LTDA	R$ 3.400,00
09/09/2020 15:56:02:324	ATONS DO BRASIL DISTRIBUIDORA DE PRODUTOS HOSPITAL	R$ 5.731,20

Lote (281) - Aquisição de medicamentos e itens para a saúde.

Data-Hora	Fornecedor	Lance
09/09/2020 18:58:00:507	MEDILAR IMPORTACAO E DISTRIBUICAO PRODUTOS MEDICO	R$ 1.293,74

Lote (282) - Aquisição de medicamentos e itens para a saúde.

Não foram localizadas lances para este lote.

Lote (283) - Aquisição de medicamentos e itens para a saúde.

Data-Hora	Fornecedor	Lance
09/09/2020 14:00:57:376	CIAMED - DISTRIBUIDORA DE MEDICAMENTOS LTDA	R$ 5.172,72

Lote (284) - Aquisição de medicamentos e itens para a saúde.

Data-Hora	Fornecedor	Lance
08/09/2020 15:37:54:244	PRATI DONADUZZI & CIA LTDA	R$ 630,00
09/09/2020 17:55:40:986	ALTERMED MATERIAL MEDICO HOSPITALAR LTDA	R$ 1.252,77

Lote (285) - Aquisição de medicamentos e itens para a saúde.

Data-Hora	Fornecedor	Lance
11/09/2020 14:33:57:817	F&F DISTRIBUIDORA DE MEDICAMENTOS LTDA	R$ 498,80
11/09/2020 14:32:24:401	PONTAMED FARMACEUTICA LTDA	R$ 500,00

Lote (286) - Aquisição de medicamentos e itens para a saúde.

Este documento foi assinado eletronicamente por [illegible] LIMA.
Para verificar as assinaturas vá ao site https://sistemas.pmfi.pr.gov.br/rp/sidpublico/verificar e utilize o código [illegible].

Data-Hora	Fornecedor	Lance
09/09/2020 17:55:40:986	ALTERMED MATERIAL MEDICO HOSPITALAR LTDA	R$ 1.123,73

Lote (287) - Aquisição de medicamentos e itens para a saúde.

Não foram localizadas lances para este lote.

Lote (288) - Aquisição de medicamentos e itens para a saúde.

Data-Hora	Fornecedor	Lance
04/09/2020 09:18:02:293	CRISTALIA PRODUTOS QUIMICOS FARMACEUTICOS LTDA.	R$ 180,60
09/09/2020 17:55:40:986	ALTERMED MATERIAL MEDICO HOSPITALAR LTDA	R$ 283,22

Lote (289) - Aquisição de medicamentos e itens para a saúde.

Data-Hora	Fornecedor	Lance
11/09/2020 14:39:37:886	PONTAMED FARMACEUTICA LTDA	R$ 3.177,99
08/09/2020 15:55:23:582	F&F DISTRIBUIDORA DE MEDICAMENTOS LTDA	R$ 3.178,00
11/09/2020 14:32:07:248	ALTERMED MATERIAL MEDICO HOSPITALAR LTDA	R$ 3.191,57
09/09/2020 20:50:09:373	PROMEFARMA MEDICAMENTOS E PRODUTOS HOSPITALARES LT	R$ 3.191,58

Lote (290) - Aquisição de medicamentos e itens para a saúde.

Data-Hora	Fornecedor	Lance
09/09/2020 17:55:40:986	ALTERMED MATERIAL MEDICO HOSPITALAR LTDA	R$ 3.598,27

Lote (291) - Aquisição de medicamentos e itens para a saúde.

Data-Hora	Fornecedor	Lance
11/09/2020 14:47:00:465	MCW PRODUTOS MEDICOS E HOSPITALARES LTDA	R$ 1.199,52
11/09/2020 14:45:22:907	PONTAMED FARMACEUTICA LTDA	R$ 1.299,99
11/09/2020 14:43:55:646	A.D. DAMINELLI - EIRELI - ME	R$ 1.350,00
11/09/2020 14:37:50:550	DIMEVA DISTRIBUIDORA E IMPORTADORA LTDA - EPP	R$ 1.428,00

Lote (292) - Aquisição de medicamentos e itens para a saúde.

Data-Hora	Fornecedor	Lance
11/09/2020 14:56:55:310	MCW PRODUTOS MEDICOS E HOSPITALARES LTDA	R$ 1.701,00
11/09/2020 14:50:20:880	ALTERMED MATERIAL MEDICO HOSPITALAR LTDA	R$ 1.799,99
11/09/2020 14:54:38:899	PONTAMED FARMACEUTICA LTDA	R$ 2.053,79
11/09/2020 14:49:40:499	DIMEVA DISTRIBUIDORA E IMPORTADORA LTDA - EPP	R$ 2.053,80
09/09/2020 19:45:35:682	A.D. DAMINELLI - EIRELI - ME	R$ 2.098,78

Lote (293) - Aquisição de medicamentos e itens para a saúde.

Data-Hora	Fornecedor	Lance
09/09/2020 20:51:05:047	PROMEFARMA MEDICAMENTOS E PRODUTOS HOSPITALARES LT	R$ 2.688,00

Este documento foi assinado eletronicamente por [illegible] LIMA.
Para verificar as assinaturas vá ao site https://sistemas.pmfi.pr.gov.br/rp/sidpublico/verificar e utilize o código [illegible].

09/09/2020 16:29:08:204	CM HOSPITALAR S A	R$ 2.692,48
09/09/2020 17:51:12:239	GENESIO A MENDES & CIA LTDA	R$ 2.692,48

Lote (294) - Aquisição de medicamentos e itens para a saúde.

Data-Hora	Fornecedor	Lance
09/09/2020 14:01:39:962	CIAMED - DISTRIBUIDORA DE MEDICAMENTOS LTDA	R$ 983,14

Lote (295) - Aquisição de medicamentos e itens para a saúde.

Data-Hora	Fornecedor	Lance
11/09/2020 15:02:14:124	MCW PRODUTOS MEDICOS E HOSPITALARES LTDA	R$ 1.200,00
11/09/2020 15:00:31:227	F&F DISTRIBUIDORA DE MEDICAMENTOS LTDA	R$ 1.298,00
09/09/2020 19:45:35:682	A.D. DAMINELLI - EIRELI - ME	R$ 1.733,66

Lote (296) - Aquisição de medicamentos e itens para a saúde.

Data-Hora	Fornecedor	Lance
09/09/2020 16:34:55:303	PHARMA LOG PRODUTOS FARMACEUTICOS EIRELI	R$ 4.150,80

Lote (297) - Aquisição de medicamentos e itens para a saúde.

Data-Hora	Fornecedor	Lance
09/09/2020 16:29:08:204	CM HOSPITALAR S A	R$ 1.284,50
09/09/2020 19:00:12:611	MEDILAR IMPORTACAO E DISTRIBUICAO PRODUTOS MEDICO	R$ 2.064,58
09/09/2020 20:51:41:621	PROMEFARMA MEDICAMENTOS E PRODUTOS HOSPITALARES LT	R$ 2.090,55
09/09/2020 19:46:17:948	A.D. DAMINELLI - EIRELI - ME	R$ 2.090,56

Lote (298) - Aquisição de medicamentos e itens para a saúde.

Data-Hora	Fornecedor	Lance
10/09/2020 08:24:47:739	MCW PRODUTOS MEDICOS E HOSPITALARES LTDA	R$ 701,06

Lote (299) - Aquisição de medicamentos e itens para a saúde.

Data-Hora	Fornecedor	Lance
11/09/2020 15:15:43:175	MEDILAR IMPORTACAO E DISTRIBUICAO PRODUTOS MEDICO	R$ 378,05
11/09/2020 15:15:26:966	F&F DISTRIBUIDORA DE MEDICAMENTOS LTDA	R$ 398,00
04/09/2020 09:18:45:722	CRISTALIA PRODUTOS QUIMICOS FARMACEUTICOS LTDA.	R$ 1.050,00

Lote (300) - Aquisição de medicamentos e itens para a saúde.

Data-Hora	Fornecedor	Lance
11/09/2020 15:17:05:585	MEDILAR IMPORTACAO E DISTRIBUICAO PRODUTOS MEDICO	R$ 646,30
08/09/2020 15:56:15:595	F&F DISTRIBUIDORA DE MEDICAMENTOS LTDA	R$ 680,40

Lote (301) - Aquisição de medicamentos e itens para a saúde.

Este documento foi assinado eletronicamente por [illegible] LIMA.
Para verificar as assinaturas vá ao site https://sistemas.pmfi.pr.gov.br/rp/sidpublico/verificar e utilize o código [illegible].

Data-Hora	Fornecedor	Lance
09/09/2020 19:01:47:449	MEDILAR IMPORTACAO E DISTRIBUICAO PRODUTOS MEDICO	R$ 286,39

Lote (302) - Aquisição de medicamentos e itens para a saúde.

Não foram localizadas lances para este lote.

Lote (303) - Aquisição de medicamentos e itens para a saúde.

Data-Hora	Fornecedor	Lance
11/09/2020 15:20:07:521	MEDILAR IMPORTACAO E DISTRIBUICAO PRODUTOS MEDICO	R$ 636,31
11/09/2020 15:12:15:440	ALTERMED MATERIAL MEDICO HOSPITALAR LTDA	R$ 669,89

Lote (304) - Aquisição de medicamentos e itens para a saúde.

Não foram localizadas lances para este lote.

Lote (305) - Aquisição de medicamentos e itens para a saúde.

Data-Hora	Fornecedor	Lance
08/09/2020 15:36:57:011	F&F DISTRIBUIDORA DE MEDICAMENTOS LTDA	R$ 1.515,00

Lote (306) - Aquisição de medicamentos e itens para a saúde.

Data-Hora	Fornecedor	Lance
08/09/2020 15:38:27:733	F&F DISTRIBUIDORA DE MEDICAMENTOS LTDA	R$ 3.090,00

Lote (307) - Aquisição de medicamentos e itens para a saúde.

Não foram localizadas lances para este lote.

Lote (308) - Aquisição de medicamentos e itens para a saúde.

Não foram localizadas lances para este lote.

Lote (309) - Aquisição de medicamentos e itens para a saúde.

Não foram localizadas lances para este lote.

Lote (310) - Aquisição de medicamentos e itens para a saúde.

Data-Hora	Fornecedor	Lance
09/09/2020 19:46:53:925	A.D. DAMINELLI - EIRELI - ME	R$ 2.023,14

Lote (311) - Aquisição de medicamentos e itens para a saúde.

Data-Hora	Fornecedor	Lance
09/09/2020 19:47:23:765	A.D. DAMINELLI - EIRELI - ME	R$ 1.466,08

Este documento foi assinado eletronicamente por [illegible] LIMA.
Para verificar as assinaturas vá ao site https://sistemas.pmfi.pr.gov.br/rp/sidpublico/verificar e utilize o código [illegible].

Encerrada a etapa de lances foi verificada a regularidade da empresa que ofertou o menor preço. Após confirmada a habilitação da proponente e examinada pelo Pregoeiro da disputa e a Equipe de Apoio a aceitabilidade da proposta de menor preço, quanto ao objeto bem como quanto á compatibilidade do preço apresentado com os praticados no mercado e o valor estimado para a contratação, o Pregoeiro decidiu:

No lote (1) - Aquisição de medicamentos e itens para a saúde - não foram encontradas propostas.

No dia 10/09/2020, às 09:42:35 horas, no lote (2) - Aquisição de medicamentos e itens para a saúde. - a situação do lote foi alterada para: arrematado. O motivo da alteração foi o seguinte: Atualização efetuada - servidor: pxl0aop00001_multisalas-01. No dia 05/10/2020, às 11:41:03 horas, a situação do lote foi finalizada.

No dia 05/10/2020, às 11:41:03 horas, no lote (2) - Aquisição de medicamentos e itens para a saúde. - a situação do lote foi alterada para: cancelado. O motivo da alteração foi o seguinte: APÓS A REALIZAÇÃO DA SESSÃO DE LANCES TODAS AS PROPOSTAS FICARAM COM O VALOR ACIMA DO MÁXIMO ESTABELECIDO NO EDITAL.

No dia 10/09/2020, às 09:48:15 horas, no lote (3) - Aquisição de medicamentos e itens para a saúde. - a situação do lote foi alterada para: arrematado. O motivo da alteração foi o seguinte: Atualização efetuada - servidor: pxl0aop00001_multisalas-01. No dia 16/10/2020, às 08:00:28 horas, a situação do lote foi finalizada.

No dia 16/10/2020, às 08:00:28 horas, no lote (3) - Aquisição de medicamentos e itens para a saúde. - a situação do lote foi alterada para: declarado vencedor. O motivo da alteração foi o seguinte: APÓS ANÁLISE VERIFICOU-SE QUE A EMPRESA APRESENTOU A DOCUMENTAÇÃO DE HABILITAÇÃO E PROPOSTA DE PREÇOS DE ACORDO COM O SOLICITADO NO EDITAL, A EQUIPE TÉCNICA DA SECRETARIA MUNICIPAL DA SAÚDE APROVOU A DOCUMENTAÇÃO TÉCNICA E BULAS APRESENTADAS PARA O ITEM. No dia 12/01/2021, às 10:05:03 horas, a situação do lote foi finalizada.

No dia 12/01/2021, às 10:05:03 horas, no lote (3) - Aquisição de medicamentos e itens para a saúde. - a situação do lote foi alterada para: adjudicado. O motivo da alteração foi o seguinte: O LICITANTE APRESENTOU A DOCUMENTAÇÃO DE HABILITAÇÃO E PROPOSTA DE PREÇOS DE ACORDO COM O SOLICITADO NO EDITAL, E APÓS ANALISAR O PROCESSO, E NÃO VISLUMBRANDO NENHUMA IRREGULARIDADE A PGM OPINOU PELA ADJUDICAÇÃO DA LICITAÇÃO.

Este documento foi assinado eletronicamente por [illegible] LIMA.
Para verificar as assinaturas vá ao site https://sistemas.pmfi.pr.gov.br/rp/sidpublico/verificar e utilize o código [illegible].

No dia 12/01/2021, às 10:05:03 horas, no lote (3) - Aquisição de medicamentos e itens para a saúde. - pelo critério de menor preço, foi adjudicado o objeto do lote da licitação á empresa CIMED INDUSTRIA DE MEDICAMENTOS LTDA com o valor R$ 5.250,00.

No dia 10/09/2020, às 09:43:46 horas, no lote (4) - Aquisição de medicamentos e itens para a saúde. - a situação do lote foi alterada para: arrematado. O motivo da alteração foi o seguinte: Atualização efetuada - servidor: pxl0aop00001_multisalas-01. No dia 05/10/2020, às 11:41:25 horas, a situação do lote foi finalizada.

No dia 05/10/2020, às 11:41:25 horas, no lote (4) - Aquisição de medicamentos e itens para a saúde. - a situação do lote foi alterada para: cancelado. O motivo da alteração foi o seguinte: APÓS A REALIZAÇÃO DA SESSÃO DE LANCES TODAS AS PROPOSTAS FICARAM COM O VALOR ACIMA DO MÁXIMO ESTABELECIDO NO EDITAL.

No dia 10/09/2020, às 09:42:57 horas, no lote (5) - Aquisição de medicamentos e itens para a saúde. - a situação do lote foi alterada para: arrematado. O motivo da alteração foi o seguinte: Atualização efetuada - servidor: pxl0aop00001_multisalas-01. No dia 05/10/2020, às 11:41:41 horas, a situação do lote foi finalizada.

No dia 05/10/2020, às 11:41:41 horas, no lote (5) - Aquisição de medicamentos e itens para a saúde. - a situação do lote foi alterada para: cancelado. O motivo da alteração foi o seguinte: APÓS A REALIZAÇÃO DA SESSÃO DE LANCES TODAS AS PROPOSTAS FICARAM COM O VALOR ACIMA DO MÁXIMO ESTABELECIDO NO EDITAL.

No dia 10/09/2020, às 09:44:01 horas, no lote (6) - Aquisição de medicamentos e itens para a saúde. - a situação do lote foi alterada para: arrematado. O motivo da alteração foi o seguinte: Atualização efetuada - servidor: pxl0aop00001_multisalas-01. No dia 16/10/2020, às 08:01:00 horas, a situação do lote foi finalizada.

No dia 16/10/2020, às 08:01:00 horas, no lote (6) - Aquisição de medicamentos e itens para a saúde. - a situação do lote foi alterada para: declarado vencedor. O motivo da alteração foi o seguinte: APÓS ANÁLISE VERIFICOU-SE QUE A EMPRESA APRESENTOU A DOCUMENTAÇÃO DE HABILITAÇÃO E PROPOSTA DE PREÇOS DE ACORDO COM O SOLICITADO NO EDITAL, A EQUIPE TÉCNICA DA SECRETARIA MUNICIPAL DA SAÚDE APROVOU A DOCUMENTAÇÃO TÉCNICA E BULAS APRESENTADAS PARA O ITEM. No dia 12/01/2021, às 10:05:15 horas, a situação do lote foi finalizada.

No dia 12/01/2021, às 10:05:15 horas, no lote (6) - Aquisição de medicamentos e itens

Este documento foi assinado eletronicamente por [illegible] LIMA.
Para verificar as assinaturas vá ao site https://sistemas.pmfi.pr.gov.br/rp/sidpublico/verificar e utilize o código [illegible].

para a saúde. - a situação do lote foi alterada para: adjudicado. O motivo da alteração foi o seguinte: O LICITANTE APRESENTOU A DOCUMENTAÇÃO DE HABILITAÇÃO E PROPOSTA DE PREÇOS DE ACORDO COM O SOLICITADO NO EDITAL, E APÓS ANALISAR O PROCESSO, E NÃO VISLUMBRANDO NENHUMA IRREGULARIDADE A PGM OPINOU PELA ADJUDICAÇÃO DA LICITAÇÃO.

No dia 12/01/2021, às 10:05:15 horas, no lote (6) - Aquisição de medicamentos e itens para a saúde. - pelo critério de menor preço, foi adjudicado o objeto do lote da licitação á empresa PROMEFARMA MEDICAMENTOS E PRODUTOS HOSPITALARES LT com o valor R$ 2.079,60.

No dia 10/09/2020, às 09:54:07 horas, no lote (7) - Aquisição de medicamentos e itens para a saúde. - a situação do lote foi alterada para: arrematado. O motivo da alteração foi o seguinte: Atualização efetuada - servidor: pxl0aop00001_multisalas-01. No dia 16/10/2020, às 08:01:11 horas, a situação do lote foi finalizada.

No dia 16/10/2020, às 08:01:11 horas, no lote (7) - Aquisição de medicamentos e itens para a saúde. - a situação do lote foi alterada para: declarado vencedor. O motivo da alteração foi o seguinte: APÓS ANÁLISE VERIFICOU-SE QUE A EMPRESA APRESENTOU A DOCUMENTAÇÃO DE HABILITAÇÃO E PROPOSTA DE PREÇOS DE ACORDO COM O SOLICITADO NO EDITAL, A EQUIPE TÉCNICA DA SECRETARIA MUNICIPAL DA SAÚDE APROVOU A DOCUMENTAÇÃO TÉCNICA E BULAS APRESENTADAS PARA O ITEM. No dia 12/01/2021, às 10:05:26 horas, a situação do lote foi finalizada.

No dia 12/01/2021, às 10:05:26 horas, no lote (7) - Aquisição de medicamentos e itens para a saúde. - a situação do lote foi alterada para: adjudicado. O motivo da alteração foi o seguinte: O LICITANTE APRESENTOU A DOCUMENTAÇÃO DE HABILITAÇÃO E PROPOSTA DE PREÇOS DE ACORDO COM O SOLICITADO NO EDITAL, E APÓS ANALISAR O PROCESSO, E NÃO VISLUMBRANDO NENHUMA IRREGULARIDADE A PGM OPINOU PELA ADJUDICAÇÃO DA LICITAÇÃO.

No dia 12/01/2021, às 10:05:26 horas, no lote (7) - Aquisição de medicamentos e itens para a saúde. - pelo critério de menor preço, foi adjudicado o objeto do lote da licitação á empresa STOCK MED PRODUTOS MEDICO-HOSPITALARES LTDA com o valor R$ 4.140,00.

No dia 10/09/2020, às 09:54:27 horas, no lote (8) - Aquisição de medicamentos e itens para a saúde. - a situação do lote foi alterada para: arrematado. O motivo da alteração foi o seguinte: Atualização efetuada - servidor: pxl0aop00001_multisalas-01. No dia 16/10/2020,

Este documento foi assinado eletronicamente por [illegible] LIMA.
Para verificar as assinaturas vá ao site https://sistemas.pmfi.pr.gov.br/rp/sidpublico/verificar e utilize o código [illegible].

às 08:01:25 horas, a situação do lote foi finalizada.

No dia 16/10/2020, às 08:01:25 horas, no lote (8) - Aquisição de medicamentos e itens para a saúde. - a situação do lote foi alterada para: declarado vencedor. O motivo da alteração foi o seguinte: APÓS ANÁLISE VERIFICOU-SE QUE A EMPRESA APRESENTOU A DOCUMENTAÇÃO DE HABILITAÇÃO E PROPOSTA DE PREÇOS DE ACORDO COM O SOLICITADO NO EDITAL, A EQUIPE TÉCNICA DA SECRETARIA MUNICIPAL DA SAÚDE APROVOU A DOCUMENTAÇÃO TÉCNICA E BULAS APRESENTADAS PARA O ITEM. No dia 12/01/2021, às 10:05:35 horas, a situação do lote foi finalizada.

No dia 12/01/2021, às 10:05:35 horas, no lote (8) - Aquisição de medicamentos e itens para a saúde. - a situação do lote foi alterada para: adjudicado. O motivo da alteração foi o seguinte: O LICITANTE APRESENTOU A DOCUMENTAÇÃO DE HABILITAÇÃO E PROPOSTA DE PREÇOS DE ACORDO COM O SOLICITADO NO EDITAL, E APÓS ANALISAR O PROCESSO, E NÃO VISLUMBRANDO NENHUMA IRREGULARIDADE A PGM OPINOU PELA ADJUDICAÇÃO DA LICITAÇÃO.

No dia 12/01/2021, às 10:05:35 horas, no lote (8) - Aquisição de medicamentos e itens para a saúde. - pelo critério de menor preço, foi adjudicado o objeto do lote da licitação á empresa SOMA/PR COMERCIO DE PRODUTOS HOSPITALARES LTDA com o valor R$ 3.000,00.

No dia 10/09/2020, às 09:43:15 horas, no lote (9) - Aquisição de medicamentos e itens para a saúde. - a situação do lote foi alterada para: arrematado. O motivo da alteração foi o seguinte: Atualização efetuada - servidor: pxl0aop00001_multisalas-01. No dia 05/10/2020, às 11:41:57 horas, a situação do lote foi finalizada.

No dia 05/10/2020, às 11:41:57 horas, no lote (9) - Aquisição de medicamentos e itens para a saúde. - a situação do lote foi alterada para: cancelado. O motivo da alteração foi o seguinte: APÓS A REALIZAÇÃO DA SESSÃO DE LANCES TODAS AS PROPOSTAS FICARAM COM O VALOR ACIMA DO MÁXIMO ESTABELECIDO NO EDITAL.

No dia 10/09/2020, às 09:43:33 horas, no lote (10) - Aquisição de medicamentos e itens para a saúde. - a situação do lote foi alterada para: arrematado. O motivo da alteração foi o seguinte: Atualização efetuada - servidor: pxl0aop00001_multisalas-01. No dia 16/10/2020, às 08:01:53 horas, a situação do lote foi finalizada.

No dia 16/10/2020, às 08:01:53 horas, no lote (10) - Aquisição de medicamentos e itens para a saúde. - a situação do lote foi alterada para: declarado vencedor. O motivo da

Este documento foi assinado eletronicamente por [illegible] LIMA.
Para verificar as assinaturas vá ao site https://sistemas.pmfi.pr.gov.br/rp/sidpublico/verificar e utilize o código [illegible].

alteração foi o seguinte: APÓS ANÁLISE VERIFICOU-SE QUE A EMPRESA APRESENTOU A DOCUMENTAÇÃO DE HABILITAÇÃO E PROPOSTA DE PREÇOS DE ACORDO COM O SOLICITADO NO EDITAL, A EQUIPE TÉCNICA DA SECRETARIA MUNICIPAL DA SAÚDE APROVOU A DOCUMENTAÇÃO TÉCNICA E BULAS APRESENTADAS PARA O ITEM. No dia 12/01/2021, às 10:05:45 horas, a situação do lote foi finalizada.

No dia 12/01/2021, às 10:05:45 horas, no lote (10) - Aquisição de medicamentos e itens para a saúde. - a situação do lote foi alterada para: adjudicado. O motivo da alteração foi o seguinte: O LICITANTE APRESENTOU A DOCUMENTAÇÃO DE HABILITAÇÃO E PROPOSTA DE PREÇOS DE ACORDO COM O SOLICITADO NO EDITAL, E APÓS ANALISAR O PROCESSO, E NÃO VISLUMBRANDO NENHUMA IRREGULARIDADE A PGM OPINOU PELA ADJUDICAÇÃO DA LICITAÇÃO.

No dia 12/01/2021, às 10:05:45 horas, no lote (10) - Aquisição de medicamentos e itens para a saúde. - pelo critério de menor preço, foi adjudicado o objeto do lote da licitação á empresa MEDILAR IMPORTACAO E DISTRIBUICAO PRODUTOS MEDICO com o valor R$ 91.020,00.

No dia 10/09/2020, às 09:47:53 horas, no lote (11) - Aquisição de medicamentos e itens para a saúde. - a situação do lote foi alterada para: arrematado. O motivo da alteração foi o seguinte: Atualização efetuada - servidor: pxl0aop00001_multisalas-01. No dia 05/10/2020, às 11:42:25 horas, a situação do lote foi finalizada.

No dia 05/10/2020, às 11:42:25 horas, no lote (11) - Aquisição de medicamentos e itens para a saúde. - a situação do lote foi alterada para: cancelado. O motivo da alteração foi o seguinte: APÓS A REALIZAÇÃO DA SESSÃO DE LANCES TODAS AS PROPOSTAS FICARAM COM O VALOR ACIMA DO MÁXIMO ESTABELECIDO NO EDITAL.

No dia 10/09/2020, às 10:45:57 horas, no lote (12) - Aquisição de medicamentos e itens para a saúde. - a situação do lote foi alterada para: arrematado. O motivo da alteração foi o seguinte: Atualização efetuada - servidor: pxl0aop00001_multisalas-01. No dia 16/10/2020, às 08:02:22 horas, a situação do lote foi finalizada.

No dia 16/10/2020, às 08:02:22 horas, no lote (12) - Aquisição de medicamentos e itens para a saúde. - a situação do lote foi alterada para: declarado vencedor. O motivo da alteração foi o seguinte: APÓS ANÁLISE VERIFICOU-SE QUE A EMPRESA APRESENTOU A DOCUMENTAÇÃO DE HABILITAÇÃO E PROPOSTA DE PREÇOS DE ACORDO COM O SOLICITADO NO EDITAL, A EQUIPE TÉCNICA DA SECRETARIA MUNICIPAL DA SAÚDE APROVOU A DOCUMENTAÇÃO TÉCNICA E BULAS

Este documento foi assinado eletronicamente por [illegible] LIMA.
Para verificar as assinaturas vá ao site https://sistemas.pmfi.pr.gov.br/rp/sidpublico/verificar e utilize o código [illegible].

APRESENTADAS PARA O ITEM. No dia 12/01/2021, às 10:19:27 horas, a situação do lote foi finalizada.

No dia 12/01/2021, às 10:19:27 horas, no lote (12) - Aquisição de medicamentos e itens para a saúde. - a situação do lote foi alterada para: adjudicado. O motivo da alteração foi o seguinte: O LICITANTE APRESENTOU A DOCUMENTAÇÃO DE HABILITAÇÃO E PROPOSTA DE PREÇOS DE ACORDO COM O SOLICITADO NO EDITAL, E APÓS ANALISAR O PROCESSO, E NÃO VISLUMBRANDO NENHUMA IRREGULARIDADE A PGM OPINOU PELA ADJUDICAÇÃO DA LICITAÇÃO.

No dia 12/01/2021, às 10:19:27 horas, no lote (12) - Aquisição de medicamentos e itens para a saúde. - pelo critério de menor preço, foi adjudicado o objeto do lote da licitação á empresa COMERCIAL CIRURGICA RIOCLARENSE LTDA com o valor R$ 7.996,40.

No lote (13) - Aquisição de medicamentos e itens para a saúde. - não foram encontradas propostas.

No dia 10/09/2020, às 09:55:35 horas, no lote (14) - Aquisição de medicamentos e itens para a saúde. - a situação do lote foi alterada para: arrematado. O motivo da alteração foi o seguinte: Atualização efetuada - servidor: pxl0aop00001_multisalas-01. No dia 05/10/2020, às 11:42:42 horas, a situação do lote foi finalizada.

No dia 05/10/2020, às 11:42:42 horas, no lote (14) - Aquisição de medicamentos e itens para a saúde. - a situação do lote foi alterada para: cancelado. O motivo da alteração foi o seguinte: APÓS A REALIZAÇÃO DA SESSÃO DE LANCES TODAS AS PROPOSTAS FICARAM COM O VALOR ACIMA DO MÁXIMO ESTABELECIDO NO EDITAL.

No dia 10/09/2020, às 10:45:02 horas, no lote (15) - Aquisição de medicamentos e itens para a saúde. - a situação do lote foi alterada para: arrematado. O motivo da alteração foi o seguinte: Atualização efetuada - servidor: pxl0aop00001_multisalas-01. No dia 16/10/2020, às 08:02:48 horas, a situação do lote foi finalizada.

No dia 16/10/2020, às 08:02:48 horas, no lote (15) - Aquisição de medicamentos e itens para a saúde. - a situação do lote foi alterada para: declarado vencedor. O motivo da alteração foi o seguinte: APÓS ANÁLISE VERIFICOU-SE QUE A EMPRESA APRESENTOU A DOCUMENTAÇÃO DE HABILITAÇÃO E PROPOSTA DE PREÇOS DE ACORDO COM O SOLICITADO NO EDITAL, A EQUIPE TÉCNICA DA SECRETARIA MUNICIPAL DA SAÚDE APROVOU A DOCUMENTAÇÃO TÉCNICA E BULAS APRESENTADAS PARA O ITEM. No dia 12/01/2021, às 10:19:46 horas, a situação do lote foi finalizada.

Este documento foi assinado eletronicamente por [illegible] LIMA.
Para verificar as assinaturas vá ao site https://sistemas.pmfi.pr.gov.br/rp/sidpublico/verificar e utilize o código [illegible].

No dia 12/01/2021, às 10:19:46 horas, no lote (15) - Aquisição de medicamentos e itens para a saúde. - a situação do lote foi alterada para: adjudicado. O motivo da alteração foi o seguinte: O LICITANTE APRESENTOU A DOCUMENTAÇÃO DE HABILITAÇÃO E PROPOSTA DE PREÇOS DE ACORDO COM O SOLICITADO NO EDITAL, E APÓS ANALISAR O PROCESSO, E NÃO VISLUMBRANDO NENHUMA IRREGULARIDADE A PGM OPINOU PELA ADJUDICAÇÃO DA LICITAÇÃO.

No dia 12/01/2021, às 10:19:46 horas, no lote (15) - Aquisição de medicamentos e itens para a saúde. - pelo critério de menor preço, foi adjudicado o objeto do lote da licitação á empresa PRATI DONADUZZI & CIA LTDA com o valor R$ 8.900,00.

No dia 10/09/2020, às 09:58:50 horas, no lote (16) - Aquisição de medicamentos e itens para a saúde. - a situação do lote foi alterada para: arrematado. O motivo da alteração foi o seguinte: Atualização efetuada - servidor: pxl0aop00001_multisalas-01. No dia 16/10/2020, às 08:03:44 horas, a situação do lote foi finalizada.

No dia 16/10/2020, às 08:03:44 horas, no lote (16) - Aquisição de medicamentos e itens para a saúde. - a situação do lote foi alterada para: declarado vencedor. O motivo da alteração foi o seguinte: APÓS ANÁLISE VERIFICOU-SE QUE A EMPRESA APRESENTOU A DOCUMENTAÇÃO DE HABILITAÇÃO E PROPOSTA DE PREÇOS DE ACORDO COM O SOLICITADO NO EDITAL, A EQUIPE TÉCNICA DA SECRETARIA MUNICIPAL DA SAÚDE APROVOU A DOCUMENTAÇÃO TÉCNICA E BULAS APRESENTADAS PARA O ITEM. No dia 12/01/2021, às 10:19:56 horas, a situação do lote foi finalizada.

No dia 12/01/2021, às 10:19:56 horas, no lote (16) - Aquisição de medicamentos e itens para a saúde. - a situação do lote foi alterada para: adjudicado. O motivo da alteração foi o seguinte: O LICITANTE APRESENTOU A DOCUMENTAÇÃO DE HABILITAÇÃO E PROPOSTA DE PREÇOS DE ACORDO COM O SOLICITADO NO EDITAL, E APÓS ANALISAR O PROCESSO, E NÃO VISLUMBRANDO NENHUMA IRREGULARIDADE A PGM OPINOU PELA ADJUDICAÇÃO DA LICITAÇÃO.

No dia 12/01/2021, às 10:19:56 horas, no lote (16) - Aquisição de medicamentos e itens para a saúde. - pelo critério de menor preço, foi adjudicado o objeto do lote da licitação á empresa CENTERMEDI COMERCIO DE PRODUTOS HOSPITARES LTDA com o valor R$ 3.240,00.

No dia 10/09/2020, às 09:56:48 horas, no lote (17) - Aquisição de medicamentos e itens para a saúde. - a situação do lote foi alterada para: arrematado. O motivo da alteração foi o

Este documento foi assinado eletronicamente por [illegible] LIMA.
Para verificar as assinaturas vá ao site https://sistemas.pmfi.pr.gov.br/rp/sidpublico/verificar e utilize o código [illegible].

seguinte: Atualização efetuada - servidor: pxl0aop00001_multisalas-01. No dia 16/10/2020, às 08:05:56 horas, a situação do lote foi finalizada.

No dia 16/10/2020, às 08:05:56 horas, no lote (17) - Aquisição de medicamentos e itens para a saúde. - a situação do lote foi alterada para: declarado vencedor. O motivo da alteração foi o seguinte: APÓS ANÁLISE VERIFICOU-SE QUE A EMPRESA APRESENTOU A DOCUMENTAÇÃO DE HABILITAÇÃO E PROPOSTA DE PREÇOS DE ACORDO COM O SOLICITADO NO EDITAL, A EQUIPE TÉCNICA DA SECRETARIA MUNICIPAL DA SAÚDE APROVOU A DOCUMENTAÇÃO TÉCNICA E BULAS APRESENTADAS PARA O ITEM. No dia 12/01/2021, às 10:20:08 horas, a situação do lote foi finalizada.

No dia 12/01/2021, às 10:20:08 horas, no lote (17) - Aquisição de medicamentos e itens para a saúde. - a situação do lote foi alterada para: adjudicado. O motivo da alteração foi o seguinte: O LICITANTE APRESENTOU A DOCUMENTAÇÃO DE HABILITAÇÃO E PROPOSTA DE PREÇOS DE ACORDO COM O SOLICITADO NO EDITAL, E APÓS ANALISAR O PROCESSO, E NÃO VISLUMBRANDO NENHUMA IRREGULARIDADE A PGM OPINOU PELA ADJUDICAÇÃO DA LICITAÇÃO.

No dia 12/01/2021, às 10:20:08 horas, no lote (17) - Aquisição de medicamentos e itens para a saúde. - pelo critério de menor preço, foi adjudicado o objeto do lote da licitação á empresa INOVAMED HOSPITALAR LTDA com o valor R$ 840,00.

No dia 10/09/2020, às 10:44:08 horas, no lote (18) - Aquisição de medicamentos e itens para a saúde. - a situação do lote foi alterada para: arrematado. O motivo da alteração foi o seguinte: Atualização efetuada - servidor: pxl0aop00001_multisalas-01. No dia 05/10/2020, às 11:43:05 horas, a situação do lote foi finalizada.

No dia 05/10/2020, às 11:43:05 horas, no lote (18) - Aquisição de medicamentos e itens para a saúde. - a situação do lote foi alterada para: cancelado. O motivo da alteração foi o seguinte: APÓS A REALIZAÇÃO DA SESSÃO DE LANCES TODAS AS PROPOSTAS FICARAM COM O VALOR ACIMA DO MÁXIMO ESTABELECIDO NO EDITAL.

No dia 10/09/2020, às 10:43:07 horas, no lote (19) - Aquisição de medicamentos e itens para a saúde. - a situação do lote foi alterada para: arrematado. O motivo da alteração foi o seguinte: Atualização efetuada - servidor: pxl0aop00001_multisalas-01. No dia 05/10/2020, às 11:43:17 horas, a situação do lote foi finalizada.

No dia 05/10/2020, às 11:43:17 horas, no lote (19) - Aquisição de medicamentos e itens para a saúde. - a situação do lote foi alterada para: cancelado. O motivo da alteração foi o

Este documento foi assinado eletronicamente por [illegible] LIMA.
Para verificar as assinaturas vá ao site https://sistemas.pmfi.pr.gov.br/rp/sidpublico/verificar e utilize o código [illegible].

seguinte: APÓS A REALIZAÇÃO DA SESSÃO DE LANCES TODAS AS PROPOSTAS FICARAM COM O VALOR ACIMA DO MÁXIMO ESTABELECIDO NO EDITAL.

No dia 10/09/2020, às 10:53:36 horas, no lote (20) - Aquisição de medicamentos e itens para a saúde. - a situação do lote foi alterada para: arrematado. O motivo da alteração foi o seguinte: Atualização efetuada - servidor: pxl0aop00001_multisalas-01. No dia 30/09/2020, às 12:26:09 horas, a situação do lote foi finalizada.

No dia 30/09/2020, às 12:26:09 horas, no lote (20) - Aquisição de medicamentos e itens para a saúde. - a situação do lote foi alterada para: arrematado. O motivo da alteração foi o seguinte: O coordenador - DIRLEI GLOVIS SCHULZ - desclassificou o fornecedor: RG2S DISTRIBUIDORA DE MEDICAMENTOS LTDA. No dia 16/10/2020, às 08:06:13 horas, a situação do lote foi finalizada.

No dia 16/10/2020, às 08:06:13 horas, no lote (20) - Aquisição de medicamentos e itens para a saúde. - a situação do lote foi alterada para: declarado vencedor. O motivo da alteração foi o seguinte: APÓS ANÁLISE VERIFICOU-SE QUE A EMPRESA APRESENTOU A DOCUMENTAÇÃO DE HABILITAÇÃO E PROPOSTA DE PREÇOS DE ACORDO COM O SOLICITADO NO EDITAL, A EQUIPE TÉCNICA DA SECRETARIA MUNICIPAL DA SAÚDE APROVOU A DOCUMENTAÇÃO TÉCNICA E BULAS APRESENTADAS PARA O ITEM. No dia 12/01/2021, às 10:20:18 horas, a situação do lote foi finalizada.

No dia 12/01/2021, às 10:20:18 horas, no lote (20) - Aquisição de medicamentos e itens para a saúde. - a situação do lote foi alterada para: adjudicado. O motivo da alteração foi o seguinte: O LICITANTE APRESENTOU A DOCUMENTAÇÃO DE HABILITAÇÃO E PROPOSTA DE PREÇOS DE ACORDO COM O SOLICITADO NO EDITAL, E APÓS ANALISAR O PROCESSO, E NÃO VISLUMBRANDO NENHUMA IRREGULARIDADE A PGM OPINOU PELA ADJUDICAÇÃO DA LICITAÇÃO.

No dia 12/01/2021, às 10:20:18 horas, no lote (20) - Aquisição de medicamentos e itens para a saúde. - pelo critério de menor preço, foi adjudicado o objeto do lote da licitação á empresa CENTERMEDI COMERCIO DE PRODUTOS HOSPITARES LTDA com o valor R$ 24.150,00.

No dia 10/09/2020, às 10:35:23 horas, no lote (21) - Aquisição de medicamentos e itens para a saúde. - a situação do lote foi alterada para: arrematado. O motivo da alteração foi o seguinte: Atualização efetuada - servidor: pxl0aop00001_multisalas-01. No dia 16/10/2020, às 08:07:59 horas, a situação do lote foi finalizada.

Este documento foi assinado eletronicamente por [illegible] LIMA.
Para verificar as assinaturas vá ao site https://sistemas.pmfi.pr.gov.br/rp/sidpublico/verificar e utilize o código [illegible].

No dia 16/10/2020, às 08:07:59 horas, no lote (21) - Aquisição de medicamentos e itens para a saúde. - a situação do lote foi alterada para: declarado vencedor. O motivo da alteração foi o seguinte: APÓS ANÁLISE VERIFICOU-SE QUE A EMPRESA APRESENTOU A DOCUMENTAÇÃO DE HABILITAÇÃO E PROPOSTA DE PREÇOS DE ACORDO COM O SOLICITADO NO EDITAL, A EQUIPE TÉCNICA DA SECRETARIA MUNICIPAL DA SAÚDE APROVOU A DOCUMENTAÇÃO TÉCNICA E BULAS APRESENTADAS PARA O ITEM. No dia 12/01/2021, às 10:23:57 horas, a situação do lote foi finalizada.

No dia 12/01/2021, às 10:23:57 horas, no lote (21) - Aquisição de medicamentos e itens para a saúde. - a situação do lote foi alterada para: adjudicado. O motivo da alteração foi o seguinte: O LICITANTE APRESENTOU A DOCUMENTAÇÃO DE HABILITAÇÃO E PROPOSTA DE PREÇOS DE ACORDO COM O SOLICITADO NO EDITAL, E APÓS ANALISAR O PROCESSO, E NÃO VISLUMBRANDO NENHUMA IRREGULARIDADE A PGM OPINOU PELA ADJUDICAÇÃO DA LICITAÇÃO.

No dia 12/01/2021, às 10:23:57 horas, no lote (21) - Aquisição de medicamentos e itens para a saúde. - pelo critério de menor preço, foi adjudicado o objeto do lote da licitação á empresa CENTERMEDI COMERCIO DE PRODUTOS HOSPITARES LTDA com o valor R$ 49.410,00.

No dia 10/09/2020, às 10:33:16 horas, no lote (22) - Aquisição de medicamentos e itens para a saúde. - a situação do lote foi alterada para: arrematado. O motivo da alteração foi o seguinte: Atualização efetuada - servidor: pxl0aop00001_multisalas-01. No dia 16/10/2020, às 08:08:17 horas, a situação do lote foi finalizada.

No dia 16/10/2020, às 08:08:17 horas, no lote (22) - Aquisição de medicamentos e itens para a saúde. - a situação do lote foi alterada para: declarado vencedor. O motivo da alteração foi o seguinte: APÓS ANÁLISE VERIFICOU-SE QUE A EMPRESA APRESENTOU A DOCUMENTAÇÃO DE HABILITAÇÃO E PROPOSTA DE PREÇOS DE ACORDO COM O SOLICITADO NO EDITAL, A EQUIPE TÉCNICA DA SECRETARIA MUNICIPAL DA SAÚDE APROVOU A DOCUMENTAÇÃO TÉCNICA E BULAS APRESENTADAS PARA O ITEM. No dia 12/01/2021, às 10:24:06 horas, a situação do lote foi finalizada.

No dia 12/01/2021, às 10:24:06 horas, no lote (22) - Aquisição de medicamentos e itens para a saúde. - a situação do lote foi alterada para: adjudicado. O motivo da alteração foi o seguinte: O LICITANTE APRESENTOU A DOCUMENTAÇÃO DE HABILITAÇÃO E PROPOSTA DE PREÇOS DE ACORDO COM O SOLICITADO NO EDITAL, E APÓS ANALISAR O PROCESSO, E NÃO VISLUMBRANDO NENHUMA IRREGULARIDADE A

Este documento foi assinado eletronicamente por [illegible] LIMA.
Para verificar as assinaturas vá ao site https://sistemas.pmfi.pr.gov.br/rp/sidpublico/verificar e utilize o código [illegible].

PGM OPINOU PELA ADJUDICAÇÃO DA LICITAÇÃO.

No dia 12/01/2021, às 10:24:06 horas, no lote (22) - Aquisição de medicamentos e itens para a saúde. - pelo critério de menor preço, foi adjudicado o objeto do lote da licitação á empresa INOVAMED HOSPITALAR LTDA com o valor R$ 3.150,00.

No dia 10/09/2020, às 10:52:45 horas, no lote (23) - Aquisição de medicamentos e itens para a saúde. - a situação do lote foi alterada para: arrematado. O motivo da alteração foi o seguinte: Atualização efetuada - servidor: pxl0aop00001_multisalas-01. No dia 16/10/2020, às 08:08:31 horas, a situação do lote foi finalizada.

No dia 16/10/2020, às 08:08:31 horas, no lote (23) - Aquisição de medicamentos e itens para a saúde. - a situação do lote foi alterada para: declarado vencedor. O motivo da alteração foi o seguinte: APÓS ANÁLISE VERIFICOU-SE QUE A EMPRESA APRESENTOU A DOCUMENTAÇÃO DE HABILITAÇÃO E PROPOSTA DE PREÇOS DE ACORDO COM O SOLICITADO NO EDITAL, A EQUIPE TÉCNICA DA SECRETARIA MUNICIPAL DA SAÚDE APROVOU A DOCUMENTAÇÃO TÉCNICA E BULAS APRESENTADAS PARA O ITEM. No dia 12/01/2021, às 10:24:13 horas, a situação do lote foi finalizada.

No dia 12/01/2021, às 10:24:13 horas, no lote (23) - Aquisição de medicamentos e itens para a saúde. - a situação do lote foi alterada para: adjudicado. O motivo da alteração foi o seguinte: O LICITANTE APRESENTOU A DOCUMENTAÇÃO DE HABILITAÇÃO E PROPOSTA DE PREÇOS DE ACORDO COM O SOLICITADO NO EDITAL, E APÓS ANALISAR O PROCESSO, E NÃO VISLUMBRANDO NENHUMA IRREGULARIDADE A PGM OPINOU PELA ADJUDICAÇÃO DA LICITAÇÃO.

No dia 12/01/2021, às 10:24:13 horas, no lote (23) - Aquisição de medicamentos e itens para a saúde. - pelo critério de menor preço, foi adjudicado o objeto do lote da licitação á empresa ALTERMED MATERIAL MEDICO HOSPITALAR LTDA com o valor R$ 2.040,00.

No dia 10/09/2020, às 10:30:59 horas, no lote (24) - Aquisição de medicamentos e itens para a saúde. - a situação do lote foi alterada para: arrematado. O motivo da alteração foi o seguinte: Atualização efetuada - servidor: pxl0aop00001_multisalas-01. No dia 07/10/2020, às 08:48:49 horas, a situação do lote foi finalizada.

No dia 07/10/2020, às 08:48:49 horas, no lote (24) - Aquisição de medicamentos e itens para a saúde. - a situação do lote foi alterada para: cancelado. O motivo da alteração foi o seguinte: APÓS A REALIZAÇÃO DA SESSÃO DE LANCES TODAS AS PROPOSTAS FICARAM COM O VALOR ACIMA DO MÁXIMO ESTABELECIDO NO EDITAL.

Este documento foi assinado eletronicamente por [illegible] LIMA.
Para verificar as assinaturas vá ao site https://sistemas.pmfi.pr.gov.br/rp/sidpublico/verificar e utilize o código [illegible].

No dia 10/09/2020, às 10:54:29 horas, no lote (25) - Aquisição de medicamentos e itens para a saúde. - a situação do lote foi alterada para: arrematado. O motivo da alteração foi o seguinte: Atualização efetuada - servidor: pxl0aop00001_multisalas-01. No dia 16/10/2020, às 08:08:49 horas, a situação do lote foi finalizada.

No dia 16/10/2020, às 08:08:49 horas, no lote (25) - Aquisição de medicamentos e itens para a saúde. - a situação do lote foi alterada para: declarado vencedor. O motivo da alteração foi o seguinte: APÓS ANÁLISE VERIFICOU-SE QUE A EMPRESA APRESENTOU A DOCUMENTAÇÃO DE HABILITAÇÃO E PROPOSTA DE PREÇOS DE ACORDO COM O SOLICITADO NO EDITAL, A EQUIPE TÉCNICA DA SECRETARIA MUNICIPAL DA SAÚDE APROVOU A DOCUMENTAÇÃO TÉCNICA E BULAS APRESENTADAS PARA O ITEM. No dia 12/01/2021, às 10:24:23 horas, a situação do lote foi finalizada.

No dia 12/01/2021, às 10:24:23 horas, no lote (25) - Aquisição de medicamentos e itens para a saúde. - a situação do lote foi alterada para: adjudicado. O motivo da alteração foi o seguinte: O LICITANTE APRESENTOU A DOCUMENTAÇÃO DE HABILITAÇÃO E PROPOSTA DE PREÇOS DE ACORDO COM O SOLICITADO NO EDITAL, E APÓS ANALISAR O PROCESSO, E NÃO VISLUMBRANDO NENHUMA IRREGULARIDADE A PGM OPINOU PELA ADJUDICAÇÃO DA LICITAÇÃO.

No dia 12/01/2021, às 10:24:23 horas, no lote (25) - Aquisição de medicamentos e itens para a saúde. - pelo critério de menor preço, foi adjudicado o objeto do lote da licitação á empresa ALTERMED MATERIAL MEDICO HOSPITALAR LTDA com o valor R$ 3.441,42.

No dia 10/09/2020, às 10:55:41 horas, no lote (26) - Aquisição de medicamentos e itens para a saúde. - a situação do lote foi alterada para: arrematado. O motivo da alteração foi o seguinte: Atualização efetuada - servidor: pxl0aop00001_multisalas-01. No dia 05/10/2020, às 11:45:23 horas, a situação do lote foi finalizada.

No dia 05/10/2020, às 11:45:23 horas, no lote (26) - Aquisição de medicamentos e itens para a saúde. - a situação do lote foi alterada para: cancelado. O motivo da alteração foi o seguinte: APÓS A REALIZAÇÃO DA SESSÃO DE LANCES TODAS AS PROPOSTAS FICARAM COM O VALOR ACIMA DO MÁXIMO ESTABELECIDO NO EDITAL.

No dia 10/09/2020, às 11:06:11 horas, no lote (27) - Aquisição de medicamentos e itens para a saúde. - a situação do lote foi alterada para: arrematado. O motivo da alteração foi o seguinte: Atualização efetuada - servidor: pxl0aop00001_multisalas-01. No dia 16/10/2020, às 08:09:05 horas, a situação do lote foi finalizada.

Este documento foi assinado eletronicamente por [illegible] LIMA.
Para verificar as assinaturas vá ao site https://sistemas.pmfi.pr.gov.br/rp/sidpublico/verificar e utilize o código [illegible].

No dia 16/10/2020, às 08:09:05 horas, no lote (27) - Aquisição de medicamentos e itens para a saúde. - a situação do lote foi alterada para: declarado vencedor. O motivo da alteração foi o seguinte: APÓS ANÁLISE VERIFICOU-SE QUE A EMPRESA APRESENTOU A DOCUMENTAÇÃO DE HABILITAÇÃO E PROPOSTA DE PREÇOS DE ACORDO COM O SOLICITADO NO EDITAL, A EQUIPE TÉCNICA DA SECRETARIA MUNICIPAL DA SAÚDE APROVOU A DOCUMENTAÇÃO TÉCNICA E BULAS APRESENTADAS PARA O ITEM. No dia 12/01/2021, às 10:24:33 horas, a situação do lote foi finalizada.

No dia 12/01/2021, às 10:24:33 horas, no lote (27) - Aquisição de medicamentos e itens para a saúde. - a situação do lote foi alterada para: adjudicado. O motivo da alteração foi o seguinte: O LICITANTE APRESENTOU A DOCUMENTAÇÃO DE HABILITAÇÃO E PROPOSTA DE PREÇOS DE ACORDO COM O SOLICITADO NO EDITAL, E APÓS ANALISAR O PROCESSO, E NÃO VISLUMBRANDO NENHUMA IRREGULARIDADE A PGM OPINOU PELA ADJUDICAÇÃO DA LICITAÇÃO.

No dia 12/01/2021, às 10:24:33 horas, no lote (27) - Aquisição de medicamentos e itens para a saúde. - pelo critério de menor preço, foi adjudicado o objeto do lote da licitação á empresa CIAMED - DISTRIBUIDORA DE MEDICAMENTOS LTDA com o valor R$ 160.987,20.

No dia 10/09/2020, às 10:56:20 horas, no lote (28) - Aquisição de medicamentos e itens para a saúde. - a situação do lote foi alterada para: arrematado. O motivo da alteração foi o seguinte: Atualização efetuada - servidor: pxl0aop00001_multisalas-01. No dia 16/10/2020, às 08:09:27 horas, a situação do lote foi finalizada.

No dia 16/10/2020, às 08:09:27 horas, no lote (28) - Aquisição de medicamentos e itens para a saúde. - a situação do lote foi alterada para: declarado vencedor. O motivo da alteração foi o seguinte: APÓS ANÁLISE VERIFICOU-SE QUE A EMPRESA APRESENTOU A DOCUMENTAÇÃO DE HABILITAÇÃO E PROPOSTA DE PREÇOS DE ACORDO COM O SOLICITADO NO EDITAL, A EQUIPE TÉCNICA DA SECRETARIA MUNICIPAL DA SAÚDE APROVOU A DOCUMENTAÇÃO TÉCNICA E BULAS APRESENTADAS PARA O ITEM. No dia 12/01/2021, às 10:24:42 horas, a situação do lote foi finalizada.

No dia 12/01/2021, às 10:24:42 horas, no lote (28) - Aquisição de medicamentos e itens para a saúde. - a situação do lote foi alterada para: adjudicado. O motivo da alteração foi o seguinte: O LICITANTE APRESENTOU A DOCUMENTAÇÃO DE HABILITAÇÃO E PROPOSTA DE PREÇOS DE ACORDO COM O SOLICITADO NO EDITAL, E APÓS

Este documento foi assinado eletronicamente por [illegible] LIMA.
Para verificar as assinaturas vá ao site https://sistemas.pmfi.pr.gov.br/rp/sidpublico/verificar e utilize o código [illegible].

ANALISAR O PROCESSO, E NÃO VISLUMBRANDO NENHUMA IRREGULARIDADE A PGM OPINOU PELA ADJUDICAÇÃO DA LICITAÇÃO.

No dia 12/01/2021, às 10:24:42 horas, no lote (28) - Aquisição de medicamentos e itens para a saúde. - pelo critério de menor preço, foi adjudicado o objeto do lote da licitação á empresa MEDILAR IMPORTACAO E DISTRIBUICAO PRODUTOS MEDICO com o valor R$ 91.141,25.

No dia 10/09/2020, às 11:05:30 horas, no lote (29) - Aquisição de medicamentos e itens para a saúde. - a situação do lote foi alterada para: arrematado. O motivo da alteração foi o seguinte: Atualização efetuada - servidor: pxl0aop00001_multisalas-01. No dia 16/10/2020, às 08:10:02 horas, a situação do lote foi finalizada.

No dia 16/10/2020, às 08:10:02 horas, no lote (29) - Aquisição de medicamentos e itens para a saúde. - a situação do lote foi alterada para: declarado vencedor. O motivo da alteração foi o seguinte: APÓS ANÁLISE VERIFICOU-SE QUE A EMPRESA APRESENTOU A DOCUMENTAÇÃO DE HABILITAÇÃO E PROPOSTA DE PREÇOS DE ACORDO COM O SOLICITADO NO EDITAL, A EQUIPE TÉCNICA DA SECRETARIA MUNICIPAL DA SAÚDE APROVOU A DOCUMENTAÇÃO TÉCNICA E BULAS APRESENTADAS PARA O ITEM. No dia 12/01/2021, às 10:24:52 horas, a situação do lote foi finalizada.

No dia 12/01/2021, às 10:24:52 horas, no lote (29) - Aquisição de medicamentos e itens para a saúde. - a situação do lote foi alterada para: adjudicado. O motivo da alteração foi o seguinte: O LICITANTE APRESENTOU A DOCUMENTAÇÃO DE HABILITAÇÃO E PROPOSTA DE PREÇOS DE ACORDO COM O SOLICITADO NO EDITAL, E APÓS ANALISAR O PROCESSO, E NÃO VISLUMBRANDO NENHUMA IRREGULARIDADE A PGM OPINOU PELA ADJUDICAÇÃO DA LICITAÇÃO.

No dia 12/01/2021, às 10:24:52 horas, no lote (29) - Aquisição de medicamentos e itens para a saúde. - pelo critério de menor preço, foi adjudicado o objeto do lote da licitação á empresa CIMED INDUSTRIA DE MEDICAMENTOS LTDA com o valor R$ 21.600,00.

No dia 10/09/2020, às 11:06:54 horas, no lote (30) - Aquisição de medicamentos e itens para a saúde. - a situação do lote foi alterada para: arrematado. O motivo da alteração foi o seguinte: Atualização efetuada - servidor: pxl0aop00001_multisalas-01. No dia 16/10/2020, às 08:10:13 horas, a situação do lote foi finalizada.

No dia 16/10/2020, às 08:10:13 horas, no lote (30) - Aquisição de medicamentos e itens para a saúde. - a situação do lote foi alterada para: declarado vencedor. O motivo da

Este documento foi assinado eletronicamente por [illegible] LIMA.
Para verificar as assinaturas vá ao site https://sistemas.pmfi.pr.gov.br/rp/sidpublico/verificar e utilize o código [illegible].

alteração foi o seguinte: APÓS ANÁLISE VERIFICOU-SE QUE A EMPRESA APRESENTOU A DOCUMENTAÇÃO DE HABILITAÇÃO E PROPOSTA DE PREÇOS DE ACORDO COM O SOLICITADO NO EDITAL, A EQUIPE TÉCNICA DA SECRETARIA MUNICIPAL DA SAÚDE APROVOU A DOCUMENTAÇÃO TÉCNICA E BULAS APRESENTADAS PARA O ITEM. No dia 12/01/2021, às 10:25:07 horas, a situação do lote foi finalizada.

No dia 12/01/2021, às 10:25:07 horas, no lote (30) - Aquisição de medicamentos e itens para a saúde. - a situação do lote foi alterada para: adjudicado. O motivo da alteração foi o seguinte: O LICITANTE APRESENTOU A DOCUMENTAÇÃO DE HABILITAÇÃO E PROPOSTA DE PREÇOS DE ACORDO COM O SOLICITADO NO EDITAL, E APÓS ANALISAR O PROCESSO, E NÃO VISLUMBRANDO NENHUMA IRREGULARIDADE A PGM OPINOU PELA ADJUDICAÇÃO DA LICITAÇÃO.

No dia 12/01/2021, às 10:25:07 horas, no lote (30) - Aquisição de medicamentos e itens para a saúde. - pelo critério de menor preço, foi adjudicado o objeto do lote da licitação á empresa PRATI DONADUZZI & CIA LTDA com o valor R$ 20.989,50.

No dia 10/09/2020, às 11:07:53 horas, no lote (31) - Aquisição de medicamentos e itens para a saúde. - a situação do lote foi alterada para: arrematado. O motivo da alteração foi o seguinte: Atualização efetuada - servidor: pxl0aop00001_multisalas-01. No dia 16/10/2020, às 08:10:47 horas, a situação do lote foi finalizada.

No dia 16/10/2020, às 08:10:47 horas, no lote (31) - Aquisição de medicamentos e itens para a saúde. - a situação do lote foi alterada para: declarado vencedor. O motivo da alteração foi o seguinte: APÓS ANÁLISE VERIFICOU-SE QUE A EMPRESA APRESENTOU A DOCUMENTAÇÃO DE HABILITAÇÃO E PROPOSTA DE PREÇOS DE ACORDO COM O SOLICITADO NO EDITAL, A EQUIPE TÉCNICA DA SECRETARIA MUNICIPAL DA SAÚDE APROVOU A DOCUMENTAÇÃO TÉCNICA E BULAS APRESENTADAS PARA O ITEM. No dia 12/01/2021, às 10:25:35 horas, a situação do lote foi finalizada.

No dia 12/01/2021, às 10:25:35 horas, no lote (31) - Aquisição de medicamentos e itens para a saúde. - a situação do lote foi alterada para: adjudicado. O motivo da alteração foi o seguinte: O LICITANTE APRESENTOU A DOCUMENTAÇÃO DE HABILITAÇÃO E PROPOSTA DE PREÇOS DE ACORDO COM O SOLICITADO NO EDITAL, E APÓS ANALISAR O PROCESSO, E NÃO VISLUMBRANDO NENHUMA IRREGULARIDADE A PGM OPINOU PELA ADJUDICAÇÃO DA LICITAÇÃO.

No dia 12/01/2021, às 10:25:35 horas, no lote (31) - Aquisição de medicamentos e itens

Este documento foi assinado eletronicamente por [illegible] LIMA.
Para verificar as assinaturas vá ao site https://sistemas.pmfi.pr.gov.br/rp/sidpublico/verificar e utilize o código [illegible].

para a saúde. - pelo critério de menor preço, foi adjudicado o objeto do lote da licitação á empresa PRATI DONADUZZI & CIA LTDA com o valor R$ 29.600,00.

No dia 10/09/2020, às 11:09:57 horas, no lote (32) - Aquisição de medicamentos e itens para a saúde. - a situação do lote foi alterada para: arrematado. O motivo da alteração foi o seguinte: Atualização efetuada - servidor: pxl0aop00001_multisalas-01. No dia 16/10/2020, às 08:10:58 horas, a situação do lote foi finalizada.

No dia 16/10/2020, às 08:10:58 horas, no lote (32) - Aquisição de medicamentos e itens para a saúde. - a situação do lote foi alterada para: declarado vencedor. O motivo da alteração foi o seguinte: APÓS ANÁLISE VERIFICOU-SE QUE A EMPRESA APRESENTOU A DOCUMENTAÇÃO DE HABILITAÇÃO E PROPOSTA DE PREÇOS DE ACORDO COM O SOLICITADO NO EDITAL, A EQUIPE TÉCNICA DA SECRETARIA MUNICIPAL DA SAÚDE APROVOU A DOCUMENTAÇÃO TÉCNICA E BULAS APRESENTADAS PARA O ITEM. No dia 12/01/2021, às 10:25:44 horas, a situação do lote foi finalizada.

No dia 12/01/2021, às 10:25:44 horas, no lote (32) - Aquisição de medicamentos e itens para a saúde. - a situação do lote foi alterada para: adjudicado. O motivo da alteração foi o seguinte: O LICITANTE APRESENTOU A DOCUMENTAÇÃO DE HABILITAÇÃO E PROPOSTA DE PREÇOS DE ACORDO COM O SOLICITADO NO EDITAL, E APÓS ANALISAR O PROCESSO, E NÃO VISLUMBRANDO NENHUMA IRREGULARIDADE A PGM OPINOU PELA ADJUDICAÇÃO DA LICITAÇÃO.

No dia 12/01/2021, às 10:25:44 horas, no lote (32) - Aquisição de medicamentos e itens para a saúde. - pelo critério de menor preço, foi adjudicado o objeto do lote da licitação á empresa PONTAMED FARMACEUTICA LTDA com o valor R$ 9.942,08.

No dia 10/09/2020, às 11:17:35 horas, no lote (33) - Aquisição de medicamentos e itens para a saúde. - a situação do lote foi alterada para: arrematado. O motivo da alteração foi o seguinte: Atualização efetuada - servidor: pxl0aop00001_multisalas-01. No dia 05/10/2020, às 11:46:23 horas, a situação do lote foi finalizada.

No dia 05/10/2020, às 11:46:23 horas, no lote (33) - Aquisição de medicamentos e itens para a saúde. - a situação do lote foi alterada para: cancelado. O motivo da alteração foi o seguinte: APÓS A REALIZAÇÃO DA SESSÃO DE LANCES TODAS AS PROPOSTAS FICARAM COM O VALOR ACIMA DO MÁXIMO ESTABELECIDO NO EDITAL.

No dia 10/09/2020, às 11:14:23 horas, no lote (34) - Aquisição de medicamentos e itens para a saúde. - a situação do lote foi alterada para: arrematado. O motivo da alteração foi o

Este documento foi assinado eletronicamente por [illegible] LIMA.
Para verificar as assinaturas vá ao site https://sistemas.pmfi.pr.gov.br/rp/sidpublico/verificar e utilize o código [illegible].

seguinte: Atualização efetuada - servidor: pxl0aop00001_multisalas-01. No dia 05/10/2020, às 11:46:33 horas, a situação do lote foi finalizada.

No dia 05/10/2020, às 11:46:33 horas, no lote (34) - Aquisição de medicamentos e itens para a saúde. - a situação do lote foi alterada para: cancelado. O motivo da alteração foi o seguinte: APÓS A REALIZAÇÃO DA SESSÃO DE LANCES TODAS AS PROPOSTAS FICARAM COM O VALOR ACIMA DO MÁXIMO ESTABELECIDO NO EDITAL.

No lote (35) - Aquisição de medicamentos e itens para a saúde. - não foram encontradas propostas.

No dia 11/09/2020, às 11:20:40 horas, no lote (36) - Aquisição de medicamentos e itens para a saúde. - a situação do lote foi alterada para: arrematado. O motivo da alteração foi o seguinte: Atualização efetuada - servidor: pxl0aop00004_multisalas-06. No dia 05/10/2020, às 11:46:51 horas, a situação do lote foi finalizada.

No dia 05/10/2020, às 11:46:51 horas, no lote (36) - Aquisição de medicamentos e itens para a saúde. - a situação do lote foi alterada para: cancelado. O motivo da alteração foi o seguinte: APÓS A REALIZAÇÃO DA SESSÃO DE LANCES TODAS AS PROPOSTAS FICARAM COM O VALOR ACIMA DO MÁXIMO ESTABELECIDO NO EDITAL.

No dia 10/09/2020, às 11:18:03 horas, no lote (37) - Aquisição de medicamentos e itens para a saúde. - a situação do lote foi alterada para: arrematado. O motivo da alteração foi o seguinte: Atualização efetuada - servidor: pxl0aop00001_multisalas-01. No dia 16/10/2020, às 08:12:27 horas, a situação do lote foi finalizada.

No dia 16/10/2020, às 08:12:27 horas, no lote (37) - Aquisição de medicamentos e itens para a saúde. - a situação do lote foi alterada para: declarado vencedor. O motivo da alteração foi o seguinte: APÓS ANÁLISE VERIFICOU-SE QUE A EMPRESA APRESENTOU A DOCUMENTAÇÃO DE HABILITAÇÃO E PROPOSTA DE PREÇOS DE ACORDO COM O SOLICITADO NO EDITAL, A EQUIPE TÉCNICA DA SECRETARIA MUNICIPAL DA SAÚDE APROVOU A DOCUMENTAÇÃO TÉCNICA E BULAS APRESENTADAS PARA O ITEM. No dia 12/01/2021, às 10:25:56 horas, a situação do lote foi finalizada.

No dia 12/01/2021, às 10:25:56 horas, no lote (37) - Aquisição de medicamentos e itens para a saúde. - a situação do lote foi alterada para: adjudicado. O motivo da alteração foi o seguinte: O LICITANTE APRESENTOU A DOCUMENTAÇÃO DE HABILITAÇÃO E PROPOSTA DE PREÇOS DE ACORDO COM O SOLICITADO NO EDITAL, E APÓS ANALISAR O PROCESSO, E NÃO VISLUMBRANDO NENHUMA IRREGULARIDADE A

Este documento foi assinado eletronicamente por [illegible] LIMA.
Para verificar as assinaturas vá ao site https://sistemas.pmfi.pr.gov.br/rp/sidpublico/verificar e utilize o código [illegible].

PGM OPINOU PELA ADJUDICAÇÃO DA LICITAÇÃO.

No dia 12/01/2021, às 10:25:56 horas, no lote (37) - Aquisição de medicamentos e itens para a saúde. - pelo critério de menor preço, foi adjudicado o objeto do lote da licitação á empresa PROMEFARMA MEDICAMENTOS E PRODUTOS HOSPITALARES LT com o valor R$ 118,40.

No dia 10/09/2020, às 11:18:28 horas, no lote (38) - Aquisição de medicamentos e itens para a saúde. - a situação do lote foi alterada para: arrematado. O motivo da alteração foi o seguinte: Atualização efetuada - servidor: pxl0aop00001_multisalas-01. No dia 16/10/2020, às 08:12:38 horas, a situação do lote foi finalizada.

No dia 16/10/2020, às 08:12:38 horas, no lote (38) - Aquisição de medicamentos e itens para a saúde. - a situação do lote foi alterada para: declarado vencedor. O motivo da alteração foi o seguinte: APÓS ANÁLISE VERIFICOU-SE QUE A EMPRESA APRESENTOU A DOCUMENTAÇÃO DE HABILITAÇÃO E PROPOSTA DE PREÇOS DE ACORDO COM O SOLICITADO NO EDITAL, A EQUIPE TÉCNICA DA SECRETARIA MUNICIPAL DA SAÚDE APROVOU A DOCUMENTAÇÃO TÉCNICA E BULAS APRESENTADAS PARA O ITEM. No dia 12/01/2021, às 10:26:05 horas, a situação do lote foi finalizada.

No dia 12/01/2021, às 10:26:05 horas, no lote (38) - Aquisição de medicamentos e itens para a saúde. - a situação do lote foi alterada para: adjudicado. O motivo da alteração foi o seguinte: O LICITANTE APRESENTOU A DOCUMENTAÇÃO DE HABILITAÇÃO E PROPOSTA DE PREÇOS DE ACORDO COM O SOLICITADO NO EDITAL, E APÓS ANALISAR O PROCESSO, E NÃO VISLUMBRANDO NENHUMA IRREGULARIDADE A PGM OPINOU PELA ADJUDICAÇÃO DA LICITAÇÃO.

No dia 12/01/2021, às 10:26:05 horas, no lote (38) - Aquisição de medicamentos e itens para a saúde. - pelo critério de menor preço, foi adjudicado o objeto do lote da licitação á empresa PONTAMED FARMACEUTICA LTDA com o valor R$ 7.656,60.

No dia 10/09/2020, às 11:29:49 horas, no lote (39) - Aquisição de medicamentos e itens para a saúde. - a situação do lote foi alterada para: arrematado. O motivo da alteração foi o seguinte: Atualização efetuada - servidor: pxl0aop00001_multisalas-01. No dia 16/10/2020, às 08:12:50 horas, a situação do lote foi finalizada.

No dia 16/10/2020, às 08:12:50 horas, no lote (39) - Aquisição de medicamentos e itens para a saúde. - a situação do lote foi alterada para: declarado vencedor. O motivo da alteração foi o seguinte: APÓS ANÁLISE VERIFICOU-SE QUE A EMPRESA

Este documento foi assinado eletronicamente por [illegible] LIMA.
Para verificar as assinaturas vá ao site https://sistemas.pmfi.pr.gov.br/rp/sidpublico/verificar e utilize o código [illegible].

APRESENTOU A DOCUMENTAÇÃO DE HABILITAÇÃO E PROPOSTA DE PREÇOS DE ACORDO COM O SOLICITADO NO EDITAL, A EQUIPE TÉCNICA DA SECRETARIA MUNICIPAL DA SAÚDE APROVOU A DOCUMENTAÇÃO TÉCNICA E BULAS APRESENTADAS PARA O ITEM. No dia 12/01/2021, às 10:26:14 horas, a situação do lote foi finalizada.

No dia 12/01/2021, às 10:26:14 horas, no lote (39) - Aquisição de medicamentos e itens para a saúde. - a situação do lote foi alterada para: adjudicado. O motivo da alteração foi o seguinte: O LICITANTE APRESENTOU A DOCUMENTAÇÃO DE HABILITAÇÃO E PROPOSTA DE PREÇOS DE ACORDO COM O SOLICITADO NO EDITAL, E APÓS ANALISAR O PROCESSO, E NÃO VISLUMBRANDO NENHUMA IRREGULARIDADE A PGM OPINOU PELA ADJUDICAÇÃO DA LICITAÇÃO.

No dia 12/01/2021, às 10:26:14 horas, no lote (39) - Aquisição de medicamentos e itens para a saúde. - pelo critério de menor preço, foi adjudicado o objeto do lote da licitação á empresa PONTAMED FARMACEUTICA LTDA com o valor R$ 6.060,74.

No dia 10/09/2020, às 11:31:33 horas, no lote (40) - Aquisição de medicamentos e itens para a saúde. - a situação do lote foi alterada para: arrematado. O motivo da alteração foi o seguinte: Atualização efetuada - servidor: pxl0aop00001_multisalas-01. No dia 16/10/2020, às 08:13:02 horas, a situação do lote foi finalizada.

No dia 16/10/2020, às 08:13:02 horas, no lote (40) - Aquisição de medicamentos e itens para a saúde. - a situação do lote foi alterada para: declarado vencedor. O motivo da alteração foi o seguinte: APÓS ANÁLISE VERIFICOU-SE QUE A EMPRESA APRESENTOU A DOCUMENTAÇÃO DE HABILITAÇÃO E PROPOSTA DE PREÇOS DE ACORDO COM O SOLICITADO NO EDITAL, A EQUIPE TÉCNICA DA SECRETARIA MUNICIPAL DA SAÚDE APROVOU A DOCUMENTAÇÃO TÉCNICA E BULAS APRESENTADAS PARA O ITEM. No dia 12/01/2021, às 10:26:23 horas, a situação do lote foi finalizada.

No dia 12/01/2021, às 10:26:23 horas, no lote (40) - Aquisição de medicamentos e itens para a saúde. - a situação do lote foi alterada para: adjudicado. O motivo da alteração foi o seguinte: O LICITANTE APRESENTOU A DOCUMENTAÇÃO DE HABILITAÇÃO E PROPOSTA DE PREÇOS DE ACORDO COM O SOLICITADO NO EDITAL, E APÓS ANALISAR O PROCESSO, E NÃO VISLUMBRANDO NENHUMA IRREGULARIDADE A PGM OPINOU PELA ADJUDICAÇÃO DA LICITAÇÃO.

No dia 12/01/2021, às 10:26:23 horas, no lote (40) - Aquisição de medicamentos e itens para a saúde. - pelo critério de menor preço, foi adjudicado o objeto do lote da licitação á

Este documento foi assinado eletronicamente por [illegible] LIMA.
Para verificar as assinaturas vá ao site https://sistemas.pmfi.pr.gov.br/rp/sidpublico/verificar e utilize o código [illegible].

empresa PONTAMED FARMACEUTICA LTDA com o valor R$ 56.135,52.

No dia 10/09/2020, às 11:29:20 horas, no lote (41) - Aquisição de medicamentos e itens para a saúde. - a situação do lote foi alterada para: arrematado. O motivo da alteração foi o seguinte: Atualização efetuada - servidor: pxl0aop00001_multisalas-01. No dia 16/10/2020, às 08:13:25 horas, a situação do lote foi finalizada.

No dia 16/10/2020, às 08:13:25 horas, no lote (41) - Aquisição de medicamentos e itens para a saúde. - a situação do lote foi alterada para: declarado vencedor. O motivo da alteração foi o seguinte: APÓS ANÁLISE VERIFICOU-SE QUE A EMPRESA APRESENTOU A DOCUMENTAÇÃO DE HABILITAÇÃO E PROPOSTA DE PREÇOS DE ACORDO COM O SOLICITADO NO EDITAL, A EQUIPE TÉCNICA DA SECRETARIA MUNICIPAL DA SAÚDE APROVOU A DOCUMENTAÇÃO TÉCNICA E BULAS APRESENTADAS PARA O ITEM. No dia 12/01/2021, às 10:26:51 horas, a situação do lote foi finalizada.

No dia 12/01/2021, às 10:26:51 horas, no lote (41) - Aquisição de medicamentos e itens para a saúde. - a situação do lote foi alterada para: adjudicado. O motivo da alteração foi o seguinte: O LICITANTE APRESENTOU A DOCUMENTAÇÃO DE HABILITAÇÃO E PROPOSTA DE PREÇOS DE ACORDO COM O SOLICITADO NO EDITAL, E APÓS ANALISAR O PROCESSO, E NÃO VISLUMBRANDO NENHUMA IRREGULARIDADE A PGM OPINOU PELA ADJUDICAÇÃO DA LICITAÇÃO.

No dia 12/01/2021, às 10:26:51 horas, no lote (41) - Aquisição de medicamentos e itens para a saúde. - pelo critério de menor preço, foi adjudicado o objeto do lote da licitação á empresa SOMA/PR COMERCIO DE PRODUTOS HOSPITALARES LTDA com o valor R$ 21.099,78.

No dia 10/09/2020, às 11:31:59 horas, no lote (42) - Aquisição de medicamentos e itens para a saúde. - a situação do lote foi alterada para: arrematado. O motivo da alteração foi o seguinte: Atualização efetuada - servidor: pxl0aop00001_multisalas-01. No dia 16/10/2020, às 08:13:42 horas, a situação do lote foi finalizada.

No dia 16/10/2020, às 08:13:42 horas, no lote (42) - Aquisição de medicamentos e itens para a saúde. - a situação do lote foi alterada para: declarado vencedor. O motivo da alteração foi o seguinte: APÓS ANÁLISE VERIFICOU-SE QUE A EMPRESA APRESENTOU A DOCUMENTAÇÃO DE HABILITAÇÃO E PROPOSTA DE PREÇOS DE ACORDO COM O SOLICITADO NO EDITAL, A EQUIPE TÉCNICA DA SECRETARIA MUNICIPAL DA SAÚDE APROVOU A DOCUMENTAÇÃO TÉCNICA E BULAS APRESENTADAS PARA O ITEM. No dia 12/01/2021, às 10:27:00 horas, a situação do lote

Este documento foi assinado eletronicamente por [illegible] LIMA.
Para verificar as assinaturas vá ao site https://sistemas.pmfi.pr.gov.br/rp/sidpublico/verificar e utilize o código [illegible].

foi finalizada.

No dia 12/01/2021, às 10:27:00 horas, no lote (42) - Aquisição de medicamentos e itens para a saúde. - a situação do lote foi alterada para: adjudicado. O motivo da alteração foi o seguinte: O LICITANTE APRESENTOU A DOCUMENTAÇÃO DE HABILITAÇÃO E PROPOSTA DE PREÇOS DE ACORDO COM O SOLICITADO NO EDITAL, E APÓS ANALISAR O PROCESSO, E NÃO VISLUMBRANDO NENHUMA IRREGULARIDADE A PGM OPINOU PELA ADJUDICAÇÃO DA LICITAÇÃO.

No dia 12/01/2021, às 10:27:00 horas, no lote (42) - Aquisição de medicamentos e itens para a saúde. - pelo critério de menor preço, foi adjudicado o objeto do lote da licitação á empresa A.D. DAMINELLI - EIRELI - ME com o valor R$ 1.033,98.

No dia 10/09/2020, às 11:34:17 horas, no lote (43) - Aquisição de medicamentos e itens para a saúde. - a situação do lote foi alterada para: arrematado. O motivo da alteração foi o seguinte: Atualização efetuada - servidor: pxl0aop00001_multisalas-01. No dia 16/10/2020, às 08:13:52 horas, a situação do lote foi finalizada.

No dia 16/10/2020, às 08:13:52 horas, no lote (43) - Aquisição de medicamentos e itens para a saúde. - a situação do lote foi alterada para: declarado vencedor. O motivo da alteração foi o seguinte: APÓS ANÁLISE VERIFICOU-SE QUE A EMPRESA APRESENTOU A DOCUMENTAÇÃO DE HABILITAÇÃO E PROPOSTA DE PREÇOS DE ACORDO COM O SOLICITADO NO EDITAL, A EQUIPE TÉCNICA DA SECRETARIA MUNICIPAL DA SAÚDE APROVOU A DOCUMENTAÇÃO TÉCNICA E BULAS APRESENTADAS PARA O ITEM. No dia 12/01/2021, às 10:27:59 horas, a situação do lote foi finalizada.

No dia 12/01/2021, às 10:27:59 horas, no lote (43) - Aquisição de medicamentos e itens para a saúde. - a situação do lote foi alterada para: adjudicado. O motivo da alteração foi o seguinte: O LICITANTE APRESENTOU A DOCUMENTAÇÃO DE HABILITAÇÃO E PROPOSTA DE PREÇOS DE ACORDO COM O SOLICITADO NO EDITAL, E APÓS ANALISAR O PROCESSO, E NÃO VISLUMBRANDO NENHUMA IRREGULARIDADE A PGM OPINOU PELA ADJUDICAÇÃO DA LICITAÇÃO.

No dia 12/01/2021, às 10:27:59 horas, no lote (43) - Aquisição de medicamentos e itens para a saúde. - pelo critério de menor preço, foi adjudicado o objeto do lote da licitação á empresa ALTERMED MATERIAL MEDICO HOSPITALAR LTDA com o valor R$ 371,10.

No lote (44) - Aquisição de medicamentos e itens para a saúde. - não foram encontradas propostas.

Este documento foi assinado eletronicamente por [illegible] LIMA.
Para verificar as assinaturas vá ao site https://sistemas.pmfi.pr.gov.br/rp/sidpublico/verificar e utilize o código [illegible].

No dia 10/09/2020, às 11:34:41 horas, no lote (45) - Aquisição de medicamentos e itens para a saúde. - a situação do lote foi alterada para: arrematado. O motivo da alteração foi o seguinte: Atualização efetuada - servidor: pxl0aop00001_multisalas-01. No dia 28/09/2020, às 11:38:40 horas, a situação do lote foi finalizada.

No dia 28/09/2020, às 11:38:40 horas, no lote (45) - Aquisição de medicamentos e itens para a saúde. - a situação do lote foi alterada para: arrematado. O motivo da alteração foi o seguinte: O coordenador - DIRLEI GLOVIS SCHULZ - desclassificou o fornecedor: CRISTALIA PRODUTOS QUIMICOS FARMACEUTICOS LTDA.. No dia 28/09/2020, às 11:53:15 horas, a situação do lote foi finalizada.

No dia 28/09/2020, às 11:53:16 horas, no lote (45) - Aquisição de medicamentos e itens para a saúde. - a situação do lote foi alterada para: arrematado. No dia 28/09/2020, às 11:57:28 horas, a situação do lote foi finalizada.

No dia 28/09/2020, às 11:57:28 horas, no lote (45) - Aquisição de medicamentos e itens para a saúde. - a situação do lote foi alterada para: arrematado. O motivo da alteração foi o seguinte: O coordenador - DIRLEI GLOVIS SCHULZ - desclassificou o fornecedor: CRISTALIA PRODUTOS QUIMICOS FARMACEUTICOS LTDA.. No dia 16/10/2020, às 08:14:14 horas, a situação do lote foi finalizada.

No dia 16/10/2020, às 08:14:14 horas, no lote (45) - Aquisição de medicamentos e itens para a saúde. - a situação do lote foi alterada para: declarado vencedor. O motivo da alteração foi o seguinte: APÓS ANÁLISE VERIFICOU-SE QUE A EMPRESA APRESENTOU A DOCUMENTAÇÃO DE HABILITAÇÃO E PROPOSTA DE PREÇOS DE ACORDO COM O SOLICITADO NO EDITAL, A EQUIPE TÉCNICA DA SECRETARIA MUNICIPAL DA SAÚDE APROVOU A DOCUMENTAÇÃO TÉCNICA E BULAS APRESENTADAS PARA O ITEM. No dia 12/01/2021, às 10:28:19 horas, a situação do lote foi finalizada.

No dia 12/01/2021, às 10:28:19 horas, no lote (45) - Aquisição de medicamentos e itens para a saúde. - a situação do lote foi alterada para: adjudicado. O motivo da alteração foi o seguinte: O LICITANTE APRESENTOU A DOCUMENTAÇÃO DE HABILITAÇÃO E PROPOSTA DE PREÇOS DE ACORDO COM O SOLICITADO NO EDITAL, E APÓS ANALISAR O PROCESSO, E NÃO VISLUMBRANDO NENHUMA IRREGULARIDADE A PGM OPINOU PELA ADJUDICAÇÃO DA LICITAÇÃO.

No dia 12/01/2021, às 10:28:19 horas, no lote (45) - Aquisição de medicamentos e itens para a saúde. - pelo critério de menor preço, foi adjudicado o objeto do lote da licitação á

Este documento foi assinado eletronicamente por [illegible] LIMA.
Para verificar as assinaturas vá ao site https://sistemas.pmfi.pr.gov.br/rp/sidpublico/verificar e utilize o código [illegible].

empresa MEDILAR IMPORTACAO E DISTRIBUICAO PRODUTOS MEDICO com o valor R$ 72.760,00.

No dia 10/09/2020, às 11:43:04 horas, no lote (46) - Aquisição de medicamentos e itens para a saúde. - a situação do lote foi alterada para: arrematado. O motivo da alteração foi o seguinte: Atualização efetuada - servidor: pxl0aop00001_multisalas-01. No dia 05/10/2020, às 11:48:09 horas, a situação do lote foi finalizada.

No dia 05/10/2020, às 11:48:09 horas, no lote (46) - Aquisição de medicamentos e itens para a saúde. - a situação do lote foi alterada para: cancelado. O motivo da alteração foi o seguinte: APÓS A REALIZAÇÃO DA SESSÃO DE LANCES TODAS AS PROPOSTAS FICARAM COM O VALOR ACIMA DO MÁXIMO ESTABELECIDO NO EDITAL.

No dia 10/09/2020, às 11:53:14 horas, no lote (47) - Aquisição de medicamentos e itens para a saúde. - a situação do lote foi alterada para: arrematado. O motivo da alteração foi o seguinte: Atualização efetuada - servidor: pxl0aop00001_multisalas-01. No dia 16/10/2020, às 08:14:29 horas, a situação do lote foi finalizada.

No dia 16/10/2020, às 08:14:29 horas, no lote (47) - Aquisição de medicamentos e itens para a saúde. - a situação do lote foi alterada para: declarado vencedor. O motivo da alteração foi o seguinte: APÓS ANÁLISE VERIFICOU-SE QUE A EMPRESA APRESENTOU A DOCUMENTAÇÃO DE HABILITAÇÃO E PROPOSTA DE PREÇOS DE ACORDO COM O SOLICITADO NO EDITAL, A EQUIPE TÉCNICA DA SECRETARIA MUNICIPAL DA SAÚDE APROVOU A DOCUMENTAÇÃO TÉCNICA E BULAS APRESENTADAS PARA O ITEM. No dia 12/01/2021, às 10:28:32 horas, a situação do lote foi finalizada.

No dia 12/01/2021, às 10:28:32 horas, no lote (47) - Aquisição de medicamentos e itens para a saúde. - a situação do lote foi alterada para: adjudicado. O motivo da alteração foi o seguinte: O LICITANTE APRESENTOU A DOCUMENTAÇÃO DE HABILITAÇÃO E PROPOSTA DE PREÇOS DE ACORDO COM O SOLICITADO NO EDITAL, E APÓS ANALISAR O PROCESSO, E NÃO VISLUMBRANDO NENHUMA IRREGULARIDADE A PGM OPINOU PELA ADJUDICAÇÃO DA LICITAÇÃO.

No dia 12/01/2021, às 10:28:32 horas, no lote (47) - Aquisição de medicamentos e itens para a saúde. - pelo critério de menor preço, foi adjudicado o objeto do lote da licitação á empresa PONTAMED FARMACEUTICA LTDA com o valor R$ 54.994,50.

No dia 10/09/2020, às 11:43:26 horas, no lote (48) - Aquisição de medicamentos e itens para a saúde. - a situação do lote foi alterada para: arrematado. O motivo da alteração foi o

Este documento foi assinado eletronicamente por [illegible] LIMA.
Para verificar as assinaturas vá ao site https://sistemas.pmfi.pr.gov.br/rp/sidpublico/verificar e utilize o código [illegible].

seguinte: Atualização efetuada - servidor: pxl0aop00001_multisalas-01. No dia 05/10/2020, às 11:48:29 horas, a situação do lote foi finalizada.

No dia 05/10/2020, às 11:48:29 horas, no lote (48) - Aquisição de medicamentos e itens para a saúde. - a situação do lote foi alterada para: cancelado. O motivo da alteração foi o seguinte: APÓS A REALIZAÇÃO DA SESSÃO DE LANCES TODAS AS PROPOSTAS FICARAM COM O VALOR ACIMA DO MÁXIMO ESTABELECIDO NO EDITAL.

No dia 10/09/2020, às 11:45:42 horas, no lote (49) - Aquisição de medicamentos e itens para a saúde. - a situação do lote foi alterada para: arrematado. O motivo da alteração foi o seguinte: Atualização efetuada - servidor: pxl0aop00001_multisalas-01. No dia 16/10/2020, às 08:14:47 horas, a situação do lote foi finalizada.

No dia 16/10/2020, às 08:14:47 horas, no lote (49) - Aquisição de medicamentos e itens para a saúde. - a situação do lote foi alterada para: declarado vencedor. O motivo da alteração foi o seguinte: APÓS ANÁLISE VERIFICOU-SE QUE A EMPRESA APRESENTOU A DOCUMENTAÇÃO DE HABILITAÇÃO E PROPOSTA DE PREÇOS DE ACORDO COM O SOLICITADO NO EDITAL, A EQUIPE TÉCNICA DA SECRETARIA MUNICIPAL DA SAÚDE APROVOU A DOCUMENTAÇÃO TÉCNICA E BULAS APRESENTADAS PARA O ITEM. No dia 12/01/2021, às 10:28:49 horas, a situação do lote foi finalizada.

No dia 12/01/2021, às 10:28:49 horas, no lote (49) - Aquisição de medicamentos e itens para a saúde. - a situação do lote foi alterada para: adjudicado. O motivo da alteração foi o seguinte: O LICITANTE APRESENTOU A DOCUMENTAÇÃO DE HABILITAÇÃO E PROPOSTA DE PREÇOS DE ACORDO COM O SOLICITADO NO EDITAL, E APÓS ANALISAR O PROCESSO, E NÃO VISLUMBRANDO NENHUMA IRREGULARIDADE A PGM OPINOU PELA ADJUDICAÇÃO DA LICITAÇÃO.

No dia 12/01/2021, às 10:28:49 horas, no lote (49) - Aquisição de medicamentos e itens para a saúde. - pelo critério de menor preço, foi adjudicado o objeto do lote da licitação á empresa PONTAMED FARMACEUTICA LTDA com o valor R$ 114.724,00.

No dia 10/09/2020, às 11:46:16 horas, no lote (50) - Aquisição de medicamentos e itens para a saúde. - a situação do lote foi alterada para: arrematado. O motivo da alteração foi o seguinte: Atualização efetuada - servidor: pxl0aop00001_multisalas-01. No dia 16/10/2020, às 08:15:03 horas, a situação do lote foi finalizada.

No dia 16/10/2020, às 08:15:03 horas, no lote (50) - Aquisição de medicamentos e itens para a saúde. - a situação do lote foi alterada para: declarado vencedor. O motivo da

Este documento foi assinado eletronicamente por [illegible] LIMA.
Para verificar as assinaturas vá ao site https://sistemas.pmfi.pr.gov.br/rp/sidpublico/verificar e utilize o código [illegible].

alteração foi o seguinte: APÓS ANÁLISE VERIFICOU-SE QUE A EMPRESA APRESENTOU A DOCUMENTAÇÃO DE HABILITAÇÃO E PROPOSTA DE PREÇOS DE ACORDO COM O SOLICITADO NO EDITAL, A EQUIPE TÉCNICA DA SECRETARIA MUNICIPAL DA SAÚDE APROVOU A DOCUMENTAÇÃO TÉCNICA E BULAS APRESENTADAS PARA O ITEM. No dia 12/01/2021, às 10:28:58 horas, a situação do lote foi finalizada.

No dia 12/01/2021, às 10:28:58 horas, no lote (50) - Aquisição de medicamentos e itens para a saúde. - a situação do lote foi alterada para: adjudicado. O motivo da alteração foi o seguinte: O LICITANTE APRESENTOU A DOCUMENTAÇÃO DE HABILITAÇÃO E PROPOSTA DE PREÇOS DE ACORDO COM O SOLICITADO NO EDITAL, E APÓS ANALISAR O PROCESSO, E NÃO VISLUMBRANDO NENHUMA IRREGULARIDADE A PGM OPINOU PELA ADJUDICAÇÃO DA LICITAÇÃO.

No dia 12/01/2021, às 10:28:58 horas, no lote (50) - Aquisição de medicamentos e itens para a saúde. - pelo critério de menor preço, foi adjudicado o objeto do lote da licitação á empresa UNIAO QUIMICA FARMACEUTICA NACIONAL S.A. com o valor R$ 18.100,00.

No dia 10/09/2020, às 11:53:38 horas, no lote (51) - Aquisição de medicamentos e itens para a saúde. - a situação do lote foi alterada para: arrematado. O motivo da alteração foi o seguinte: Atualização efetuada - servidor: pxl0aop00001_multisalas-01. No dia 16/10/2020, às 08:15:27 horas, a situação do lote foi finalizada.

No dia 16/10/2020, às 08:15:27 horas, no lote (51) - Aquisição de medicamentos e itens para a saúde. - a situação do lote foi alterada para: declarado vencedor. O motivo da alteração foi o seguinte: APÓS ANÁLISE VERIFICOU-SE QUE A EMPRESA APRESENTOU A DOCUMENTAÇÃO DE HABILITAÇÃO E PROPOSTA DE PREÇOS DE ACORDO COM O SOLICITADO NO EDITAL, A EQUIPE TÉCNICA DA SECRETARIA MUNICIPAL DA SAÚDE APROVOU A DOCUMENTAÇÃO TÉCNICA E BULAS APRESENTADAS PARA O ITEM. No dia 12/01/2021, às 10:29:51 horas, a situação do lote foi finalizada.

No dia 12/01/2021, às 10:29:51 horas, no lote (51) - Aquisição de medicamentos e itens para a saúde. - a situação do lote foi alterada para: adjudicado. O motivo da alteração foi o seguinte: O LICITANTE APRESENTOU A DOCUMENTAÇÃO DE HABILITAÇÃO E PROPOSTA DE PREÇOS DE ACORDO COM O SOLICITADO NO EDITAL, E APÓS ANALISAR O PROCESSO, E NÃO VISLUMBRANDO NENHUMA IRREGULARIDADE A PGM OPINOU PELA ADJUDICAÇÃO DA LICITAÇÃO.

No dia 12/01/2021, às 10:29:51 horas, no lote (51) - Aquisição de medicamentos e itens

Este documento foi assinado eletronicamente por [illegible] LIMA.
Para verificar as assinaturas vá ao site https://sistemas.pmfi.pr.gov.br/rp/sidpublico/verificar e utilize o código [illegible].

para a saúde. - pelo critério de menor preço, foi adjudicado o objeto do lote da licitação á empresa SOMA/PR COMERCIO DE PRODUTOS HOSPITALARES LTDA com o valor R$ 9.188,40.

No dia 10/09/2020, às 11:56:12 horas, no lote (52) - Aquisição de medicamentos e itens para a saúde. - a situação do lote foi alterada para: arrematado. O motivo da alteração foi o seguinte: Atualização efetuada - servidor: pxl0aop00001_multisalas-01. No dia 16/10/2020, às 08:15:39 horas, a situação do lote foi finalizada.

No dia 16/10/2020, às 08:15:39 horas, no lote (52) - Aquisição de medicamentos e itens para a saúde. - a situação do lote foi alterada para: declarado vencedor. O motivo da alteração foi o seguinte: APÓS ANÁLISE VERIFICOU-SE QUE A EMPRESA APRESENTOU A DOCUMENTAÇÃO DE HABILITAÇÃO E PROPOSTA DE PREÇOS DE ACORDO COM O SOLICITADO NO EDITAL, A EQUIPE TÉCNICA DA SECRETARIA MUNICIPAL DA SAÚDE APROVOU A DOCUMENTAÇÃO TÉCNICA E BULAS APRESENTADAS PARA O ITEM. No dia 12/01/2021, às 10:30:18 horas, a situação do lote foi finalizada.

No dia 12/01/2021, às 10:30:18 horas, no lote (52) - Aquisição de medicamentos e itens para a saúde. - a situação do lote foi alterada para: adjudicado. O motivo da alteração foi o seguinte: O LICITANTE APRESENTOU A DOCUMENTAÇÃO DE HABILITAÇÃO E PROPOSTA DE PREÇOS DE ACORDO COM O SOLICITADO NO EDITAL, E APÓS ANALISAR O PROCESSO, E NÃO VISLUMBRANDO NENHUMA IRREGULARIDADE A PGM OPINOU PELA ADJUDICAÇÃO DA LICITAÇÃO.

No dia 12/01/2021, às 10:30:18 horas, no lote (52) - Aquisição de medicamentos e itens para a saúde. - pelo critério de menor preço, foi adjudicado o objeto do lote da licitação á empresa SOMA/PR COMERCIO DE PRODUTOS HOSPITALARES LTDA com o valor R$ 26.488,00.

No dia 10/09/2020, às 11:54:47 horas, no lote (53) - Aquisição de medicamentos e itens para a saúde. - a situação do lote foi alterada para: arrematado. O motivo da alteração foi o seguinte: Atualização efetuada - servidor: pxl0aop00001_multisalas-01. No dia 05/10/2020, às 11:49:47 horas, a situação do lote foi finalizada.

No dia 05/10/2020, às 11:49:47 horas, no lote (53) - Aquisição de medicamentos e itens para a saúde. - a situação do lote foi alterada para: cancelado. O motivo da alteração foi o seguinte: APÓS A REALIZAÇÃO DA SESSÃO DE LANCES TODAS AS PROPOSTAS FICARAM COM O VALOR ACIMA DO MÁXIMO ESTABELECIDO NO EDITAL.

Este documento foi assinado eletronicamente por [illegible] LIMA.
Para verificar as assinaturas vá ao site https://sistemas.pmfi.pr.gov.br/rp/sidpublico/verificar e utilize o código [illegible].

No dia 10/09/2020, às 12:00:42 horas, no lote (54) - Aquisição de medicamentos e itens para a saúde. - a situação do lote foi alterada para: arrematado. O motivo da alteração foi o seguinte: Atualização efetuada - servidor: pxl0aop00001_multisalas-01. No dia 29/09/2020, às 11:17:16 horas, a situação do lote foi finalizada.

No dia 29/09/2020, às 11:17:16 horas, no lote (54) - Aquisição de medicamentos e itens para a saúde. - a situação do lote foi alterada para: arrematado. O motivo da alteração foi o seguinte: O coordenador - DIRLEI GLOVIS SCHULZ - desclassificou o fornecedor: F&F DISTRIBUIDORA DE MEDICAMENTOS LTDA. No dia 30/09/2020, às 12:27:28 horas, a situação do lote foi finalizada.

No dia 30/09/2020, às 12:27:28 horas, no lote (54) - Aquisição de medicamentos e itens para a saúde. - a situação do lote foi alterada para: arrematado. O motivo da alteração foi o seguinte: O coordenador - DIRLEI GLOVIS SCHULZ - desclassificou o fornecedor: RG2S DISTRIBUIDORA DE MEDICAMENTOS LTDA. No dia 30/09/2020, às 12:33:24 horas, a situação do lote foi finalizada.

No dia 30/09/2020, às 12:33:24 horas, no lote (54) - Aquisição de medicamentos e itens para a saúde. - a situação do lote foi alterada para: cancelado. O motivo da alteração foi o seguinte: APÓS A REALIZAÇÃO DA SESSÃO DE LANCES TODAS AS PROPOSTAS FICARAM COM O VALOR ACIMA DO MÁXIMO ESTABELECIDO NO EDITAL.

No dia 10/09/2020, às 11:55:31 horas, no lote (55) - Aquisição de medicamentos e itens para a saúde. - a situação do lote foi alterada para: arrematado. O motivo da alteração foi o seguinte: Atualização efetuada - servidor: pxl0aop00001_multisalas-01. No dia 05/10/2020, às 11:50:00 horas, a situação do lote foi finalizada.

No dia 05/10/2020, às 11:50:00 horas, no lote (55) - Aquisição de medicamentos e itens para a saúde. - a situação do lote foi alterada para: cancelado. O motivo da alteração foi o seguinte: APÓS A REALIZAÇÃO DA SESSÃO DE LANCES TODAS AS PROPOSTAS FICARAM COM O VALOR ACIMA DO MÁXIMO ESTABELECIDO NO EDITAL.

No dia 10/09/2020, às 12:01:35 horas, no lote (56) - Aquisição de medicamentos e itens para a saúde. - a situação do lote foi alterada para: arrematado. O motivo da alteração foi o seguinte: Atualização efetuada - servidor: pxl0aop00001_multisalas-01. No dia 30/09/2020, às 12:27:52 horas, a situação do lote foi finalizada.

No dia 30/09/2020, às 12:27:52 horas, no lote (56) - Aquisição de medicamentos e itens para a saúde. - a situação do lote foi alterada para: arrematado. O motivo da alteração foi o seguinte: O coordenador - DIRLEI GLOVIS SCHULZ - desclassificou o fornecedor: RG2S

Este documento foi assinado eletronicamente por [illegible].
Para verificar as assinaturas vá ao site https://sistemas.pmfi.pr.gov.br/rp/sidpublico/verificar e utilize o código [illegible].

DISTRIBUIDORA DE MEDICAMENTOS LTDA. No dia 30/09/2020, às 12:36:28 horas, a situação do lote foi finalizada.

No dia 30/09/2020, às 12:36:28 horas, no lote (56) - Aquisição de medicamentos e itens para a saúde. - a situação do lote foi alterada para: arrematado. O motivo da alteração foi o seguinte: O coordenador - DIRLEI GLOVIS SCHULZ - desclassificou o fornecedor: F&F DISTRIBUIDORA DE MEDICAMENTOS LTDA. No dia 30/09/2020, às 12:37:10 horas, a situação do lote foi finalizada.

No dia 30/09/2020, às 12:37:10 horas, no lote (56) - Aquisição de medicamentos e itens para a saúde. - a situação do lote foi alterada para: cancelado. O motivo da alteração foi o seguinte: APÓS A REALIZAÇÃO DA SESSÃO DE LANCES TODAS AS PROPOSTAS FICARAM COM O VALOR ACIMA DO MÁXIMO ESTABELECIDO NO EDITAL.

No dia 11/09/2020, às 12:12:16 horas, no lote (57) - Aquisição de medicamentos e itens para a saúde. - a situação do lote foi alterada para: arrematado. O motivo da alteração foi o seguinte: Atualização efetuada - servidor: pxl0aop00004_multisalas-06. No dia 16/10/2020, às 08:15:57 horas, a situação do lote foi finalizada.

No dia 16/10/2020, às 08:15:57 horas, no lote (57) - Aquisição de medicamentos e itens para a saúde. - a situação do lote foi alterada para: declarado vencedor. O motivo da alteração foi o seguinte: APÓS ANÁLISE VERIFICOU-SE QUE A EMPRESA APRESENTOU A DOCUMENTAÇÃO DE HABILITAÇÃO E PROPOSTA DE PREÇOS DE ACORDO COM O SOLICITADO NO EDITAL, A EQUIPE TÉCNICA DA SECRETARIA MUNICIPAL DA SAÚDE APROVOU A DOCUMENTAÇÃO TÉCNICA E BULAS APRESENTADAS PARA O ITEM. No dia 12/01/2021, às 10:30:30 horas, a situação do lote foi finalizada.

No dia 12/01/2021, às 10:30:30 horas, no lote (57) - Aquisição de medicamentos e itens para a saúde. - a situação do lote foi alterada para: adjudicado. O motivo da alteração foi o seguinte: O LICITANTE APRESENTOU A DOCUMENTAÇÃO DE HABILITAÇÃO E PROPOSTA DE PREÇOS DE ACORDO COM O SOLICITADO NO EDITAL, E APÓS ANALISAR O PROCESSO, E NÃO VISLUMBRANDO NENHUMA IRREGULARIDADE A PGM OPINOU PELA ADJUDICAÇÃO DA LICITAÇÃO.

No dia 12/01/2021, às 10:30:30 horas, no lote (57) - Aquisição de medicamentos e itens para a saúde. - pelo critério de menor preço, foi adjudicado o objeto do lote da licitação á empresa DIMEVA DISTRIBUIDORA E IMPORTADORA LTDA - EPP com o valor R$ 29.588,00.

Este documento foi assinado eletronicamente por [illegible] LIMA.
Para verificar as assinaturas vá ao site https://sistemas.pmfi.pr.gov.br/rp/sidpublico/verificar e utilize o código [illegible].

No dia 10/09/2020, às 12:05:27 horas, no lote (58) - Aquisição de medicamentos e itens para a saúde. - a situação do lote foi alterada para: arrematado. O motivo da alteração foi o seguinte: Atualização efetuada - servidor: pxl0aop00001_multisalas-01. No dia 05/10/2020, às 11:50:32 horas, a situação do lote foi finalizada.

No dia 05/10/2020, às 11:50:32 horas, no lote (58) - Aquisição de medicamentos e itens para a saúde. - a situação do lote foi alterada para: cancelado. O motivo da alteração foi o seguinte: APÓS A REALIZAÇÃO DA SESSÃO DE LANCES TODAS AS PROPOSTAS FICARAM COM O VALOR ACIMA DO MÁXIMO ESTABELECIDO NO EDITAL.

No dia 10/09/2020, às 12:05:05 horas, no lote (59) - Aquisição de medicamentos e itens para a saúde. - a situação do lote foi alterada para: arrematado. O motivo da alteração foi o seguinte: Atualização efetuada - servidor: pxl0aop00001_multisalas-01. No dia 16/10/2020, às 08:16:41 horas, a situação do lote foi finalizada.

No dia 16/10/2020, às 08:16:41 horas, no lote (59) - Aquisição de medicamentos e itens para a saúde. - a situação do lote foi alterada para: declarado vencedor. O motivo da alteração foi o seguinte: APÓS ANÁLISE VERIFICOU-SE QUE A EMPRESA APRESENTOU A DOCUMENTAÇÃO DE HABILITAÇÃO E PROPOSTA DE PREÇOS DE ACORDO COM O SOLICITADO NO EDITAL, A EQUIPE TÉCNICA DA SECRETARIA MUNICIPAL DA SAÚDE APROVOU A DOCUMENTAÇÃO TÉCNICA E BULAS APRESENTADAS PARA O ITEM. No dia 12/01/2021, às 10:30:42 horas, a situação do lote foi finalizada.

No dia 12/01/2021, às 10:30:42 horas, no lote (59) - Aquisição de medicamentos e itens para a saúde. - a situação do lote foi alterada para: adjudicado. O motivo da alteração foi o seguinte: O LICITANTE APRESENTOU A DOCUMENTAÇÃO DE HABILITAÇÃO E PROPOSTA DE PREÇOS DE ACORDO COM O SOLICITADO NO EDITAL, E APÓS ANALISAR O PROCESSO, E NÃO VISLUMBRANDO NENHUMA IRREGULARIDADE A PGM OPINOU PELA ADJUDICAÇÃO DA LICITAÇÃO.

No dia 12/01/2021, às 10:30:42 horas, no lote (59) - Aquisição de medicamentos e itens para a saúde. - pelo critério de menor preço, foi adjudicado o objeto do lote da licitação á empresa UNIAO QUIMICA FARMACEUTICA NACIONAL S.A. com o valor R$ 39.260,00.

No dia 10/09/2020, às 12:05:57 horas, no lote (60) - Aquisição de medicamentos e itens para a saúde. - a situação do lote foi alterada para: arrematado. O motivo da alteração foi o seguinte: Atualização efetuada - servidor: pxl0aop00001_multisalas-01. No dia 16/10/2020, às 08:17:00 horas, a situação do lote foi finalizada.

Este documento foi assinado eletronicamente por [illegible] LIMA.
Para verificar as assinaturas vá ao site https://sistemas.pmfi.pr.gov.br/rp/sidpublico/verificar e utilize o código [illegible].

No dia 16/10/2020, às 08:17:00 horas, no lote (60) - Aquisição de medicamentos e itens para a saúde. - a situação do lote foi alterada para: declarado vencedor. O motivo da alteração foi o seguinte: APÓS ANÁLISE VERIFICOU-SE QUE A EMPRESA APRESENTOU A DOCUMENTAÇÃO DE HABILITAÇÃO E PROPOSTA DE PREÇOS DE ACORDO COM O SOLICITADO NO EDITAL, A EQUIPE TÉCNICA DA SECRETARIA MUNICIPAL DA SAÚDE APROVOU A DOCUMENTAÇÃO TÉCNICA E BULAS APRESENTADAS PARA O ITEM. No dia 12/01/2021, às 10:30:52 horas, a situação do lote foi finalizada.

No dia 12/01/2021, às 10:30:52 horas, no lote (60) - Aquisição de medicamentos e itens para a saúde. - a situação do lote foi alterada para: adjudicado. O motivo da alteração foi o seguinte: O LICITANTE APRESENTOU A DOCUMENTAÇÃO DE HABILITAÇÃO E PROPOSTA DE PREÇOS DE ACORDO COM O SOLICITADO NO EDITAL, E APÓS ANALISAR O PROCESSO, E NÃO VISLUMBRANDO NENHUMA IRREGULARIDADE A PGM OPINOU PELA ADJUDICAÇÃO DA LICITAÇÃO.

No dia 12/01/2021, às 10:30:52 horas, no lote (60) - Aquisição de medicamentos e itens para a saúde. - pelo critério de menor preço, foi adjudicado o objeto do lote da licitação á empresa ANTIBIOTICOS DO BRASIL LTDA com o valor R$ 28.350,00.

No dia 10/09/2020, às 12:17:35 horas, no lote (61) - Aquisição de medicamentos e itens para a saúde. - a situação do lote foi alterada para: arrematado. O motivo da alteração foi o seguinte: Atualização efetuada - servidor: pxl0aop00001_multisalas-01. No dia 16/10/2020, às 08:18:10 horas, a situação do lote foi finalizada.

No dia 16/10/2020, às 08:18:10 horas, no lote (61) - Aquisição de medicamentos e itens para a saúde. - a situação do lote foi alterada para: declarado vencedor. O motivo da alteração foi o seguinte: APÓS ANÁLISE VERIFICOU-SE QUE A EMPRESA APRESENTOU A DOCUMENTAÇÃO DE HABILITAÇÃO E PROPOSTA DE PREÇOS DE ACORDO COM O SOLICITADO NO EDITAL, A EQUIPE TÉCNICA DA SECRETARIA MUNICIPAL DA SAÚDE APROVOU A DOCUMENTAÇÃO TÉCNICA E BULAS APRESENTADAS PARA O ITEM. No dia 12/01/2021, às 10:31:16 horas, a situação do lote foi finalizada.

No dia 12/01/2021, às 10:31:16 horas, no lote (61) - Aquisição de medicamentos e itens para a saúde. - a situação do lote foi alterada para: adjudicado. O motivo da alteração foi o seguinte: O LICITANTE APRESENTOU A DOCUMENTAÇÃO DE HABILITAÇÃO E PROPOSTA DE PREÇOS DE ACORDO COM O SOLICITADO NO EDITAL, E APÓS ANALISAR O PROCESSO, E NÃO VISLUMBRANDO NENHUMA IRREGULARIDADE A PGM OPINOU PELA ADJUDICAÇÃO DA LICITAÇÃO.

Este documento foi assinado eletronicamente por [illegible] LIMA.
Para verificar as assinaturas vá ao site https://sistemas.pmfi.pr.gov.br/rp/sidpublico/verificar e utilize o código [illegible].

No dia 12/01/2021, às 10:31:16 horas, no lote (61) - Aquisição de medicamentos e itens para a saúde. - pelo critério de menor preço, foi adjudicado o objeto do lote da licitação á empresa ANTIBIOTICOS DO BRASIL LTDA com o valor R$ 60.000,00.

No dia 10/09/2020, às 12:07:58 horas, no lote (62) - Aquisição de medicamentos e itens para a saúde. - a situação do lote foi alterada para: arrematado. O motivo da alteração foi o seguinte: Atualização efetuada - servidor: pxl0aop00001_multisalas-01. No dia 29/09/2020, às 11:18:40 horas, a situação do lote foi finalizada.

No dia 29/09/2020, às 11:18:40 horas, no lote (62) - Aquisição de medicamentos e itens para a saúde. - a situação do lote foi alterada para: arrematado. O motivo da alteração foi o seguinte: O coordenador - DIRLEI GLOVIS SCHULZ - desclassificou o fornecedor: F&F DISTRIBUIDORA DE MEDICAMENTOS LTDA. No dia 29/09/2020, às 11:29:16 horas, a situação do lote foi finalizada.

No dia 29/09/2020, às 11:29:16 horas, no lote (62) - Aquisição de medicamentos e itens para a saúde. - a situação do lote foi alterada para: cancelado. O motivo da alteração foi o seguinte: APÓS A REALIZAÇÃO DA SESSÃO DE LANCES TODAS AS PROPOSTAS FICARAM COM O VALOR ACIMA DO MÁXIMO ESTABELECIDO NO EDITAL.

No dia 10/09/2020, às 12:09:51 horas, no lote (63) - Aquisição de medicamentos e itens para a saúde. - a situação do lote foi alterada para: arrematado. O motivo da alteração foi o seguinte: Atualização efetuada - servidor: pxl0aop00001_multisalas-01. No dia 16/10/2020, às 08:18:24 horas, a situação do lote foi finalizada.

No dia 16/10/2020, às 08:18:24 horas, no lote (63) - Aquisição de medicamentos e itens para a saúde. - a situação do lote foi alterada para: declarado vencedor. O motivo da alteração foi o seguinte: APÓS ANÁLISE VERIFICOU-SE QUE A EMPRESA APRESENTOU A DOCUMENTAÇÃO DE HABILITAÇÃO E PROPOSTA DE PREÇOS DE ACORDO COM O SOLICITADO NO EDITAL, A EQUIPE TÉCNICA DA SECRETARIA MUNICIPAL DA SAÚDE APROVOU A DOCUMENTAÇÃO TÉCNICA E BULAS APRESENTADAS PARA O ITEM. No dia 12/01/2021, às 10:31:25 horas, a situação do lote foi finalizada.

No dia 12/01/2021, às 10:31:25 horas, no lote (63) - Aquisição de medicamentos e itens para a saúde. - a situação do lote foi alterada para: adjudicado. O motivo da alteração foi o seguinte: O LICITANTE APRESENTOU A DOCUMENTAÇÃO DE HABILITAÇÃO E PROPOSTA DE PREÇOS DE ACORDO COM O SOLICITADO NO EDITAL, E APÓS ANALISAR O PROCESSO, E NÃO VISLUMBRANDO NENHUMA IRREGULARIDADE A

Este documento foi assinado eletronicamente por [illegible] LIMA.
Para verificar as assinaturas vá ao site https://sistemas.pmfi.pr.gov.br/rp/sidpublico/verificar e utilize o código [illegible].

PGM OPINOU PELA ADJUDICAÇÃO DA LICITAÇÃO.

No dia 12/01/2021, às 10:31:25 horas, no lote (63) - Aquisição de medicamentos e itens para a saúde. - pelo critério de menor preço, foi adjudicado o objeto do lote da licitação á empresa PRATI DONADUZZI & CIA LTDA com o valor R$ 5.757,00.

No dia 10/09/2020, às 12:22:50 horas, no lote (64) - Aquisição de medicamentos e itens para a saúde. - a situação do lote foi alterada para: arrematado. O motivo da alteração foi o seguinte: Atualização efetuada - servidor: pxl0aop00001_multisalas-01. No dia 16/10/2020, às 08:18:36 horas, a situação do lote foi finalizada.

No dia 16/10/2020, às 08:18:36 horas, no lote (64) - Aquisição de medicamentos e itens para a saúde. - a situação do lote foi alterada para: declarado vencedor. O motivo da alteração foi o seguinte: APÓS ANÁLISE VERIFICOU-SE QUE A EMPRESA APRESENTOU A DOCUMENTAÇÃO DE HABILITAÇÃO E PROPOSTA DE PREÇOS DE ACORDO COM O SOLICITADO NO EDITAL, A EQUIPE TÉCNICA DA SECRETARIA MUNICIPAL DA SAÚDE APROVOU A DOCUMENTAÇÃO TÉCNICA E BULAS APRESENTADAS PARA O ITEM. No dia 12/01/2021, às 10:31:36 horas, a situação do lote foi finalizada.

No dia 12/01/2021, às 10:31:36 horas, no lote (64) - Aquisição de medicamentos e itens para a saúde. - a situação do lote foi alterada para: adjudicado. O motivo da alteração foi o seguinte: O LICITANTE APRESENTOU A DOCUMENTAÇÃO DE HABILITAÇÃO E PROPOSTA DE PREÇOS DE ACORDO COM O SOLICITADO NO EDITAL, E APÓS ANALISAR O PROCESSO, E NÃO VISLUMBRANDO NENHUMA IRREGULARIDADE A PGM OPINOU PELA ADJUDICAÇÃO DA LICITAÇÃO.

No dia 12/01/2021, às 10:31:36 horas, no lote (64) - Aquisição de medicamentos e itens para a saúde. - pelo critério de menor preço, foi adjudicado o objeto do lote da licitação á empresa UNIAO QUIMICA FARMACEUTICA NACIONAL S.A. com o valor R$ 28.000,00.

No dia 10/09/2020, às 12:17:15 horas, no lote (65) - Aquisição de medicamentos e itens para a saúde. - a situação do lote foi alterada para: arrematado. O motivo da alteração foi o seguinte: Atualização efetuada - servidor: pxl0aop00001_multisalas-01. No dia 16/10/2020, às 08:18:51 horas, a situação do lote foi finalizada.

No dia 16/10/2020, às 08:18:51 horas, no lote (65) - Aquisição de medicamentos e itens para a saúde. - a situação do lote foi alterada para: declarado vencedor. O motivo da alteração foi o seguinte: APÓS ANÁLISE VERIFICOU-SE QUE A EMPRESA APRESENTOU A DOCUMENTAÇÃO DE HABILITAÇÃO E PROPOSTA DE PREÇOS DE

Este documento foi assinado eletronicamente por [illegible].
Para verificar as assinaturas vá ao site https://sistemas.pmfi.pr.gov.br/rp/sidpublico/verificar e utilize o código [illegible].

ACORDO COM O SOLICITADO NO EDITAL, A EQUIPE TÉCNICA DA SECRETARIA MUNICIPAL DA SAÚDE APROVOU A DOCUMENTAÇÃO TÉCNICA E BULAS APRESENTADAS PARA O ITEM. No dia 12/01/2021, às 10:31:44 horas, a situação do lote foi finalizada.

No dia 12/01/2021, às 10:31:44 horas, no lote (65) - Aquisição de medicamentos e itens para a saúde. - a situação do lote foi alterada para: adjudicado. O motivo da alteração foi o seguinte: O LICITANTE APRESENTOU A DOCUMENTAÇÃO DE HABILITAÇÃO E PROPOSTA DE PREÇOS DE ACORDO COM O SOLICITADO NO EDITAL, E APÓS ANALISAR O PROCESSO, E NÃO VISLUMBRANDO NENHUMA IRREGULARIDADE A PGM OPINOU PELA ADJUDICAÇÃO DA LICITAÇÃO.

No dia 12/01/2021, às 10:31:44 horas, no lote (65) - Aquisição de medicamentos e itens para a saúde. - pelo critério de menor preço, foi adjudicado o objeto do lote da licitação á empresa PROMEFARMA MEDICAMENTOS E PRODUTOS HOSPITALARES LT com o valor R$ 2.395,00.

No dia 10/09/2020, às 12:19:41 horas, no lote (66) - Aquisição de medicamentos e itens para a saúde. - a situação do lote foi alterada para: arrematado. O motivo da alteração foi o seguinte: Atualização efetuada - servidor: pxl0aop00001_multisalas-01. No dia 29/09/2020, às 11:18:57 horas, a situação do lote foi finalizada.

No dia 29/09/2020, às 11:18:57 horas, no lote (66) - Aquisição de medicamentos e itens para a saúde. - a situação do lote foi alterada para: arrematado. O motivo da alteração foi o seguinte: O coordenador - DIRLEI GLOVIS SCHULZ - desclassificou o fornecedor: F&F DISTRIBUIDORA DE MEDICAMENTOS LTDA. No dia 16/10/2020, às 08:19:06 horas, a situação do lote foi finalizada.

No dia 16/10/2020, às 08:19:06 horas, no lote (66) - Aquisição de medicamentos e itens para a saúde. - a situação do lote foi alterada para: declarado vencedor. O motivo da alteração foi o seguinte: APÓS ANÁLISE VERIFICOU-SE QUE A EMPRESA APRESENTOU A DOCUMENTAÇÃO DE HABILITAÇÃO E PROPOSTA DE PREÇOS DE ACORDO COM O SOLICITADO NO EDITAL, A EQUIPE TÉCNICA DA SECRETARIA MUNICIPAL DA SAÚDE APROVOU A DOCUMENTAÇÃO TÉCNICA E BULAS APRESENTADAS PARA O ITEM. No dia 12/01/2021, às 10:31:54 horas, a situação do lote foi finalizada.

No dia 12/01/2021, às 10:31:54 horas, no lote (66) - Aquisição de medicamentos e itens para a saúde. - a situação do lote foi alterada para: adjudicado. O motivo da alteração foi o seguinte: O LICITANTE APRESENTOU A DOCUMENTAÇÃO DE HABILITAÇÃO E

Este documento foi assinado eletronicamente por [illegible] LIMA.
Para verificar as assinaturas vá ao site https://sistemas.pmfi.pr.gov.br/rp/sidpublico/verificar e utilize o código [illegible].

PROPOSTA DE PREÇOS DE ACORDO COM O SOLICITADO NO EDITAL, E APÓS ANALISAR O PROCESSO, E NÃO VISLUMBRANDO NENHUMA IRREGULARIDADE A PGM OPINOU PELA ADJUDICAÇÃO DA LICITAÇÃO.

No dia 12/01/2021, às 10:31:54 horas, no lote (66) - Aquisição de medicamentos e itens para a saúde. - pelo critério de menor preço, foi adjudicado o objeto do lote da licitação á empresa CENTERMEDI COMERCIO DE PRODUTOS HOSPITARES LTDA com o valor R$ 2.144,00.

No dia 10/09/2020, às 12:26:45 horas, no lote (67) - Aquisição de medicamentos e itens para a saúde. - a situação do lote foi alterada para: arrematado. O motivo da alteração foi o seguinte: Atualização efetuada - servidor: pxl0aop00001_multisalas-01. No dia 29/09/2020, às 11:19:21 horas, a situação do lote foi finalizada.

No dia 29/09/2020, às 11:19:21 horas, no lote (67) - Aquisição de medicamentos e itens para a saúde. - a situação do lote foi alterada para: arrematado. O motivo da alteração foi o seguinte: O coordenador - DIRLEI GLOVIS SCHULZ - desclassificou o fornecedor: F&F DISTRIBUIDORA DE MEDICAMENTOS LTDA. No dia 16/10/2020, às 08:19:22 horas, a situação do lote foi finalizada.

No dia 16/10/2020, às 08:19:22 horas, no lote (67) - Aquisição de medicamentos e itens para a saúde. - a situação do lote foi alterada para: declarado vencedor. O motivo da alteração foi o seguinte: APÓS ANÁLISE VERIFICOU-SE QUE A EMPRESA APRESENTOU A DOCUMENTAÇÃO DE HABILITAÇÃO E PROPOSTA DE PREÇOS DE ACORDO COM O SOLICITADO NO EDITAL, A EQUIPE TÉCNICA DA SECRETARIA MUNICIPAL DA SAÚDE APROVOU A DOCUMENTAÇÃO TÉCNICA E BULAS APRESENTADAS PARA O ITEM. No dia 12/01/2021, às 10:32:03 horas, a situação do lote foi finalizada.

No dia 12/01/2021, às 10:32:03 horas, no lote (67) - Aquisição de medicamentos e itens para a saúde. - a situação do lote foi alterada para: adjudicado. O motivo da alteração foi o seguinte: O LICITANTE APRESENTOU A DOCUMENTAÇÃO DE HABILITAÇÃO E PROPOSTA DE PREÇOS DE ACORDO COM O SOLICITADO NO EDITAL, E APÓS ANALISAR O PROCESSO, E NÃO VISLUMBRANDO NENHUMA IRREGULARIDADE A PGM OPINOU PELA ADJUDICAÇÃO DA LICITAÇÃO.

No dia 12/01/2021, às 10:32:03 horas, no lote (67) - Aquisição de medicamentos e itens para a saúde. - pelo critério de menor preço, foi adjudicado o objeto do lote da licitação á empresa MEDILAR IMPORTACAO E DISTRIBUICAO PRODUTOS MEDICO com o valor R$ 743,40.

Este documento foi assinado eletronicamente por [illegible] LIMA.
Para verificar as assinaturas vá ao site https://sistemas.pmfi.pr.gov.br/rp/sidpublico/verificar e utilize o código [illegible].

No dia 10/09/2020, às 12:20:57 horas, no lote (68) - Aquisição de medicamentos e itens para a saúde. - a situação do lote foi alterada para: arrematado. O motivo da alteração foi o seguinte: Atualização efetuada - servidor: pxl0aop00001_multisalas-01. No dia 28/09/2020, às 11:39:33 horas, a situação do lote foi finalizada.

No dia 28/09/2020, às 11:49:39 horas, no lote (68) - Aquisição de medicamentos e itens para a saúde. - a situação do lote foi alterada para: arrematado. No dia 28/09/2020, às 11:51:21 horas, a situação do lote foi finalizada.

No lote (68) - Aquisição de medicamentos e itens para a saúde. - nenhum fornecedor foi declarado vencedor.

No dia 10/09/2020, às 12:29:43 horas, no lote (69) - Aquisição de medicamentos e itens para a saúde. - a situação do lote foi alterada para: arrematado. O motivo da alteração foi o seguinte: Atualização efetuada - servidor: pxl0aop00001_multisalas-01. No dia 30/09/2020, às 08:20:50 horas, a situação do lote foi finalizada.

No dia 30/09/2020, às 08:20:50 horas, no lote (69) - Aquisição de medicamentos e itens para a saúde. - a situação do lote foi alterada para: arrematado. O motivo da alteração foi o seguinte: O coordenador - DIRLEI GLOVIS SCHULZ - desclassificou o fornecedor: MCW PRODUTOS MEDICOS E HOSPITALARES LTDA. No dia 16/10/2020, às 08:19:34 horas, a situação do lote foi finalizada.

No dia 16/10/2020, às 08:19:34 horas, no lote (69) - Aquisição de medicamentos e itens para a saúde. - a situação do lote foi alterada para: declarado vencedor. O motivo da alteração foi o seguinte: APÓS ANÁLISE VERIFICOU-SE QUE A EMPRESA APRESENTOU A DOCUMENTAÇÃO DE HABILITAÇÃO E PROPOSTA DE PREÇOS DE ACORDO COM O SOLICITADO NO EDITAL, A EQUIPE TÉCNICA DA SECRETARIA MUNICIPAL DA SAÚDE APROVOU A DOCUMENTAÇÃO TÉCNICA E BULAS APRESENTADAS PARA O ITEM. No dia 12/01/2021, às 10:32:14 horas, a situação do lote foi finalizada.

No dia 12/01/2021, às 10:32:13 horas, no lote (69) - Aquisição de medicamentos e itens para a saúde. - a situação do lote foi alterada para: adjudicado. O motivo da alteração foi o seguinte: O LICITANTE APRESENTOU A DOCUMENTAÇÃO DE HABILITAÇÃO E PROPOSTA DE PREÇOS DE ACORDO COM O SOLICITADO NO EDITAL, E APÓS ANALISAR O PROCESSO, E NÃO VISLUMBRANDO NENHUMA IRREGULARIDADE A PGM OPINOU PELA ADJUDICAÇÃO DA LICITAÇÃO.

Este documento foi assinado eletronicamente por [illegible] LIMA.
Para verificar as assinaturas vá ao site https://sistemas.pmfi.pr.gov.br/rp/sidpublico/verificar e utilize o código [illegible].

No dia 12/01/2021, às 10:32:13 horas, no lote (69) - Aquisição de medicamentos e itens para a saúde. - pelo critério de menor preço, foi adjudicado o objeto do lote da licitação á empresa PROMEFARMA MEDICAMENTOS E PRODUTOS HOSPITALARES LT com o valor R$ 76.944,00.

No dia 10/09/2020, às 12:22:00 horas, no lote (70) - Aquisição de medicamentos e itens para a saúde. - a situação do lote foi alterada para: arrematado. O motivo da alteração foi o seguinte: Atualização efetuada - servidor: pxl0aop00001_multisalas-01. No dia 16/10/2020, às 08:19:51 horas, a situação do lote foi finalizada.

No dia 16/10/2020, às 08:19:51 horas, no lote (70) - Aquisição de medicamentos e itens para a saúde. - a situação do lote foi alterada para: declarado vencedor. O motivo da alteração foi o seguinte: APÓS ANÁLISE VERIFICOU-SE QUE A EMPRESA APRESENTOU A DOCUMENTAÇÃO DE HABILITAÇÃO E PROPOSTA DE PREÇOS DE ACORDO COM O SOLICITADO NO EDITAL, A EQUIPE TÉCNICA DA SECRETARIA MUNICIPAL DA SAÚDE APROVOU A DOCUMENTAÇÃO TÉCNICA E BULAS APRESENTADAS PARA O ITEM. No dia 12/01/2021, às 10:32:26 horas, a situação do lote foi finalizada.

No dia 12/01/2021, às 10:32:26 horas, no lote (70) - Aquisição de medicamentos e itens para a saúde. - a situação do lote foi alterada para: adjudicado. O motivo da alteração foi o seguinte: O LICITANTE APRESENTOU A DOCUMENTAÇÃO DE HABILITAÇÃO E PROPOSTA DE PREÇOS DE ACORDO COM O SOLICITADO NO EDITAL, E APÓS ANALISAR O PROCESSO, E NÃO VISLUMBRANDO NENHUMA IRREGULARIDADE A PGM OPINOU PELA ADJUDICAÇÃO DA LICITAÇÃO.

No dia 12/01/2021, às 10:32:26 horas, no lote (70) - Aquisição de medicamentos e itens para a saúde. - pelo critério de menor preço, foi adjudicado o objeto do lote da licitação á empresa PRATI DONADUZZI & CIA LTDA com o valor R$ 1.179,00.

No lote (71) - Aquisição de medicamentos e itens para a saúde. - não foram encontradas propostas.

No dia 10/09/2020, às 12:34:33 horas, no lote (72) - Aquisição de medicamentos e itens para a saúde. - a situação do lote foi alterada para: arrematado. O motivo da alteração foi o seguinte: Atualização efetuada - servidor: pxl0aop00001_multisalas-01. No dia 16/10/2020, às 08:22:24 horas, a situação do lote foi finalizada.

No dia 16/10/2020, às 08:22:24 horas, no lote (72) - Aquisição de medicamentos e itens para a saúde. - a situação do lote foi alterada para: declarado vencedor. O motivo da

Este documento foi assinado eletronicamente por [illegible] LIMA.
Para verificar as assinaturas vá ao site https://sistemas.pmfi.pr.gov.br/rp/sidpublico/verificar e utilize o código [illegible].

alteração foi o seguinte: APÓS ANÁLISE VERIFICOU-SE QUE A EMPRESA APRESENTOU A DOCUMENTAÇÃO DE HABILITAÇÃO E PROPOSTA DE PREÇOS DE ACORDO COM O SOLICITADO NO EDITAL, A EQUIPE TÉCNICA DA SECRETARIA MUNICIPAL DA SAÚDE APROVOU A DOCUMENTAÇÃO TÉCNICA E BULAS APRESENTADAS PARA O ITEM. No dia 12/01/2021, às 10:33:26 horas, a situação do lote foi finalizada.

No dia 12/01/2021, às 10:33:26 horas, no lote (72) - Aquisição de medicamentos e itens para a saúde. - a situação do lote foi alterada para: adjudicado. O motivo da alteração foi o seguinte: O LICITANTE APRESENTOU A DOCUMENTAÇÃO DE HABILITAÇÃO E PROPOSTA DE PREÇOS DE ACORDO COM O SOLICITADO NO EDITAL, E APÓS ANALISAR O PROCESSO, E NÃO VISLUMBRANDO NENHUMA IRREGULARIDADE A PGM OPINOU PELA ADJUDICAÇÃO DA LICITAÇÃO.

No dia 12/01/2021, às 10:33:26 horas, no lote (72) - Aquisição de medicamentos e itens para a saúde. - pelo critério de menor preço, foi adjudicado o objeto do lote da licitação á empresa MEDILAR IMPORTACAO E DISTRIBUICAO PRODUTOS MEDICO com o valor R$ 38.774,40.

No dia 10/09/2020, às 12:40:36 horas, no lote (73) - Aquisição de medicamentos e itens para a saúde. - a situação do lote foi alterada para: arrematado. O motivo da alteração foi o seguinte: Atualização efetuada - servidor: pxl0aop00001_multisalas-01. No dia 16/10/2020, às 08:22:38 horas, a situação do lote foi finalizada.

No dia 16/10/2020, às 08:22:38 horas, no lote (73) - Aquisição de medicamentos e itens para a saúde. - a situação do lote foi alterada para: declarado vencedor. O motivo da alteração foi o seguinte: APÓS ANÁLISE VERIFICOU-SE QUE A EMPRESA APRESENTOU A DOCUMENTAÇÃO DE HABILITAÇÃO E PROPOSTA DE PREÇOS DE ACORDO COM O SOLICITADO NO EDITAL, A EQUIPE TÉCNICA DA SECRETARIA MUNICIPAL DA SAÚDE APROVOU A DOCUMENTAÇÃO TÉCNICA E BULAS APRESENTADAS PARA O ITEM. No dia 12/01/2021, às 10:33:35 horas, a situação do lote foi finalizada.

No dia 12/01/2021, às 10:33:35 horas, no lote (73) - Aquisição de medicamentos e itens para a saúde. - a situação do lote foi alterada para: adjudicado. O motivo da alteração foi o seguinte: O LICITANTE APRESENTOU A DOCUMENTAÇÃO DE HABILITAÇÃO E PROPOSTA DE PREÇOS DE ACORDO COM O SOLICITADO NO EDITAL, E APÓS ANALISAR O PROCESSO, E NÃO VISLUMBRANDO NENHUMA IRREGULARIDADE A PGM OPINOU PELA ADJUDICAÇÃO DA LICITAÇÃO.

Este documento foi assinado eletronicamente por [illegible] LIMA.
Para verificar as assinaturas vá ao site https://sistemas.pmfi.pr.gov.br/rp/sidpublico/verificar e utilize o código [illegible].

No dia 12/01/2021, às 10:33:35 horas, no lote (73) - Aquisição de medicamentos e itens para a saúde. - pelo critério de menor preço, foi adjudicado o objeto do lote da licitação á empresa MEDILAR IMPORTACAO E DISTRIBUICAO PRODUTOS MEDICO com o valor R$ 64.160,00.

No dia 10/09/2020, às 12:38:41 horas, no lote (74) - Aquisição de medicamentos e itens para a saúde. - a situação do lote foi alterada para: arrematado. O motivo da alteração foi o seguinte: Atualização efetuada - servidor: pxl0aop00001_multisalas-01. No dia 28/09/2020, às 11:40:54 horas, a situação do lote foi finalizada.

No dia 28/09/2020, às 11:40:55 horas, no lote (74) - Aquisição de medicamentos e itens para a saúde. - a situação do lote foi alterada para: arrematado. O motivo da alteração foi o seguinte: O coordenador - DIRLEI GLOVIS SCHULZ - desclassificou o fornecedor: CRISTALIA PRODUTOS QUIMICOS FARMACEUTICOS LTDA.. No dia 28/09/2020, às 11:46:20 horas, a situação do lote foi finalizada.

No dia 28/09/2020, às 11:46:20 horas, no lote (74) - Aquisição de medicamentos e itens para a saúde. - a situação do lote foi alterada para: arrematado. No dia 28/09/2020, às 11:47:46 horas, a situação do lote foi finalizada.

No dia 28/09/2020, às 11:47:46 horas, no lote (74) - Aquisição de medicamentos e itens para a saúde. - a situação do lote foi alterada para: arrematado. O motivo da alteração foi o seguinte: O coordenador - DIRLEI GLOVIS SCHULZ - desclassificou o fornecedor: CRISTALIA PRODUTOS QUIMICOS FARMACEUTICOS LTDA.. No dia 16/10/2020, às 08:22:51 horas, a situação do lote foi finalizada.

No dia 16/10/2020, às 08:22:51 horas, no lote (74) - Aquisição de medicamentos e itens para a saúde. - a situação do lote foi alterada para: declarado vencedor. O motivo da alteração foi o seguinte: APÓS ANÁLISE VERIFICOU-SE QUE A EMPRESA APRESENTOU A DOCUMENTAÇÃO DE HABILITAÇÃO E PROPOSTA DE PREÇOS DE ACORDO COM O SOLICITADO NO EDITAL, A EQUIPE TÉCNICA DA SECRETARIA MUNICIPAL DA SAÚDE APROVOU A DOCUMENTAÇÃO TÉCNICA E BULAS APRESENTADAS PARA O ITEM. No dia 12/01/2021, às 10:33:44 horas, a situação do lote foi finalizada.

No dia 12/01/2021, às 10:33:44 horas, no lote (74) - Aquisição de medicamentos e itens para a saúde. - a situação do lote foi alterada para: adjudicado. O motivo da alteração foi o seguinte: O LICITANTE APRESENTOU A DOCUMENTAÇÃO DE HABILITAÇÃO E PROPOSTA DE PREÇOS DE ACORDO COM O SOLICITADO NO EDITAL, E APÓS ANALISAR O PROCESSO, E NÃO VISLUMBRANDO NENHUMA IRREGULARIDADE A

Este documento foi assinado eletronicamente por [illegible] LIMA.
Para verificar as assinaturas vá ao site https://sistemas.pmfi.pr.gov.br/rp/sidpublico/verificar e utilize o código [illegible].

PGM OPINOU PELA ADJUDICAÇÃO DA LICITAÇÃO.

No dia 12/01/2021, às 10:33:44 horas, no lote (74) - Aquisição de medicamentos e itens para a saúde. - pelo critério de menor preço, foi adjudicado o objeto do lote da licitação á empresa MEDILAR IMPORTACAO E DISTRIBUICAO PRODUTOS MEDICO com o valor R$ 38.734,50.

No dia 10/09/2020, às 12:34:14 horas, no lote (75) - Aquisição de medicamentos e itens para a saúde. - a situação do lote foi alterada para: arrematado. O motivo da alteração foi o seguinte: Atualização efetuada - servidor: pxl0aop00001_multisalas-01. No dia 30/09/2020, às 08:21:38 horas, a situação do lote foi finalizada.

No dia 30/09/2020, às 08:21:38 horas, no lote (75) - Aquisição de medicamentos e itens para a saúde. - a situação do lote foi alterada para: arrematado. O motivo da alteração foi o seguinte: O coordenador - DIRLEI GLOVIS SCHULZ - desclassificou o fornecedor: MCW PRODUTOS MEDICOS E HOSPITALARES LTDA. No dia 16/10/2020, às 08:23:07 horas, a situação do lote foi finalizada.

No dia 16/10/2020, às 08:23:07 horas, no lote (75) - Aquisição de medicamentos e itens para a saúde. - a situação do lote foi alterada para: declarado vencedor. O motivo da alteração foi o seguinte: APÓS ANÁLISE VERIFICOU-SE QUE A EMPRESA APRESENTOU A DOCUMENTAÇÃO DE HABILITAÇÃO E PROPOSTA DE PREÇOS DE ACORDO COM O SOLICITADO NO EDITAL, A EQUIPE TÉCNICA DA SECRETARIA MUNICIPAL DA SAÚDE APROVOU A DOCUMENTAÇÃO TÉCNICA E BULAS APRESENTADAS PARA O ITEM. No dia 12/01/2021, às 10:33:52 horas, a situação do lote foi finalizada.

No dia 12/01/2021, às 10:33:51 horas, no lote (75) - Aquisição de medicamentos e itens para a saúde. - a situação do lote foi alterada para: adjudicado. O motivo da alteração foi o seguinte: O LICITANTE APRESENTOU A DOCUMENTAÇÃO DE HABILITAÇÃO E PROPOSTA DE PREÇOS DE ACORDO COM O SOLICITADO NO EDITAL, E APÓS ANALISAR O PROCESSO, E NÃO VISLUMBRANDO NENHUMA IRREGULARIDADE A PGM OPINOU PELA ADJUDICAÇÃO DA LICITAÇÃO.

No dia 12/01/2021, às 10:33:51 horas, no lote (75) - Aquisição de medicamentos e itens para a saúde. - pelo critério de menor preço, foi adjudicado o objeto do lote da licitação á empresa DIMEVA DISTRIBUIDORA E IMPORTADORA LTDA - EPP com o valor R$ 1.026,00.

No dia 10/09/2020, às 12:32:55 horas, no lote (76) - Aquisição de medicamentos e itens

Este documento foi assinado eletronicamente por [illegible] LIMA.
Para verificar as assinaturas vá ao site https://sistemas.pmfi.pr.gov.br/rp/sidpublico/verificar e utilize o código [illegible].

para a saúde. - a situação do lote foi alterada para: arrematado. O motivo da alteração foi o seguinte: Atualização efetuada - servidor: pxl0aop00001_multisalas-01. No dia 16/10/2020, às 08:23:23 horas, a situação do lote foi finalizada.

No dia 16/10/2020, às 08:23:23 horas, no lote (76) - Aquisição de medicamentos e itens para a saúde. - a situação do lote foi alterada para: declarado vencedor. O motivo da alteração foi o seguinte: APÓS ANÁLISE VERIFICOU-SE QUE A EMPRESA APRESENTOU A DOCUMENTAÇÃO DE HABILITAÇÃO E PROPOSTA DE PREÇOS DE ACORDO COM O SOLICITADO NO EDITAL, A EQUIPE TÉCNICA DA SECRETARIA MUNICIPAL DA SAÚDE APROVOU A DOCUMENTAÇÃO TÉCNICA E BULAS APRESENTADAS PARA O ITEM. No dia 12/01/2021, às 10:34:01 horas, a situação do lote foi finalizada.

No dia 12/01/2021, às 10:34:01 horas, no lote (76) - Aquisição de medicamentos e itens para a saúde. - a situação do lote foi alterada para: adjudicado. O motivo da alteração foi o seguinte: O LICITANTE APRESENTOU A DOCUMENTAÇÃO DE HABILITAÇÃO E PROPOSTA DE PREÇOS DE ACORDO COM O SOLICITADO NO EDITAL, E APÓS ANALISAR O PROCESSO, E NÃO VISLUMBRANDO NENHUMA IRREGULARIDADE A PGM OPINOU PELA ADJUDICAÇÃO DA LICITAÇÃO.

No dia 12/01/2021, às 10:34:01 horas, no lote (76) - Aquisição de medicamentos e itens para a saúde. - pelo critério de menor preço, foi adjudicado o objeto do lote da licitação á empresa PROMEFARMA MEDICAMENTOS E PRODUTOS HOSPITALARES LT com o valor R$ 490,00.

No dia 10/09/2020, às 12:33:39 horas, no lote (77) - Aquisição de medicamentos e itens para a saúde. - a situação do lote foi alterada para: arrematado. O motivo da alteração foi o seguinte: Atualização efetuada - servidor: pxl0aop00001_multisalas-01. No dia 05/10/2020, às 11:52:30 horas, a situação do lote foi finalizada.

No dia 05/10/2020, às 11:52:30 horas, no lote (77) - Aquisição de medicamentos e itens para a saúde. - a situação do lote foi alterada para: cancelado. O motivo da alteração foi o seguinte: APÓS A REALIZAÇÃO DA SESSÃO DE LANCES TODAS AS PROPOSTAS FICARAM COM O VALOR ACIMA DO MÁXIMO ESTABELECIDO NO EDITAL.

No lote (78) - Aquisição de medicamentos e itens para a saúde. - não foram encontradas propostas.

No dia 10/09/2020, às 13:49:06 horas, no lote (79) - Aquisição de medicamentos e itens para a saúde. - a situação do lote foi alterada para: arrematado. O motivo da alteração foi o

Este documento foi assinado eletronicamente por [illegible] LIMA.
Para verificar as assinaturas vá ao site https://sistemas.pmfi.pr.gov.br/rp/sidpublico/verificar e utilize o código [illegible].

seguinte: Atualização efetuada - servidor: pxl0aop00003_multisalas-07. No dia 16/10/2020, às 08:23:37 horas, a situação do lote foi finalizada.

No dia 16/10/2020, às 08:23:37 horas, no lote (79) - Aquisição de medicamentos e itens para a saúde. - a situação do lote foi alterada para: declarado vencedor. O motivo da alteração foi o seguinte: APÓS ANÁLISE VERIFICOU-SE QUE A EMPRESA APRESENTOU A DOCUMENTAÇÃO DE HABILITAÇÃO E PROPOSTA DE PREÇOS DE ACORDO COM O SOLICITADO NO EDITAL, A EQUIPE TÉCNICA DA SECRETARIA MUNICIPAL DA SAÚDE APROVOU A DOCUMENTAÇÃO TÉCNICA E BULAS APRESENTADAS PARA O ITEM. No dia 12/01/2021, às 10:34:23 horas, a situação do lote foi finalizada.

No dia 12/01/2021, às 10:34:22 horas, no lote (79) - Aquisição de medicamentos e itens para a saúde. - a situação do lote foi alterada para: adjudicado. O motivo da alteração foi o seguinte: O LICITANTE APRESENTOU A DOCUMENTAÇÃO DE HABILITAÇÃO E PROPOSTA DE PREÇOS DE ACORDO COM O SOLICITADO NO EDITAL, E APÓS ANALISAR O PROCESSO, E NÃO VISLUMBRANDO NENHUMA IRREGULARIDADE A PGM OPINOU PELA ADJUDICAÇÃO DA LICITAÇÃO.

No dia 12/01/2021, às 10:34:22 horas, no lote (79) - Aquisição de medicamentos e itens para a saúde. - pelo critério de menor preço, foi adjudicado o objeto do lote da licitação á empresa AGLON COMERCIO E REPRESENTACOES LTDA com o valor R$ 1.560,00.

No dia 10/09/2020, às 13:43:42 horas, no lote (80) - Aquisição de medicamentos e itens para a saúde. - a situação do lote foi alterada para: arrematado. O motivo da alteração foi o seguinte: Atualização efetuada - servidor: pxl0aop00003_multisalas-07. No dia 16/10/2020, às 08:23:50 horas, a situação do lote foi finalizada.

No dia 16/10/2020, às 08:23:50 horas, no lote (80) - Aquisição de medicamentos e itens para a saúde. - a situação do lote foi alterada para: declarado vencedor. O motivo da alteração foi o seguinte: APÓS ANÁLISE VERIFICOU-SE QUE A EMPRESA APRESENTOU A DOCUMENTAÇÃO DE HABILITAÇÃO E PROPOSTA DE PREÇOS DE ACORDO COM O SOLICITADO NO EDITAL, A EQUIPE TÉCNICA DA SECRETARIA MUNICIPAL DA SAÚDE APROVOU A DOCUMENTAÇÃO TÉCNICA E BULAS APRESENTADAS PARA O ITEM. No dia 12/01/2021, às 10:34:32 horas, a situação do lote foi finalizada.

No dia 12/01/2021, às 10:34:32 horas, no lote (80) - Aquisição de medicamentos e itens para a saúde. - a situação do lote foi alterada para: adjudicado. O motivo da alteração foi o seguinte: O LICITANTE APRESENTOU A DOCUMENTAÇÃO DE HABILITAÇÃO E

Este documento foi assinado eletronicamente por [illegible] LIMA.
Para verificar as assinaturas vá ao site https://sistemas.pmfi.pr.gov.br/rp/sidpublico/verificar e utilize o código [illegible].

PROPOSTA DE PREÇOS DE ACORDO COM O SOLICITADO NO EDITAL, E APÓS ANALISAR O PROCESSO, E NÃO VISLUMBRANDO NENHUMA IRREGULARIDADE A PGM OPINOU PELA ADJUDICAÇÃO DA LICITAÇÃO.

No dia 12/01/2021, às 10:34:32 horas, no lote (80) - Aquisição de medicamentos e itens para a saúde. - pelo critério de menor preço, foi adjudicado o objeto do lote da licitação á empresa PONTAMED FARMACEUTICA LTDA com o valor R$ 774,90.

No dia 10/09/2020, às 13:48:43 horas, no lote (81) - Aquisição de medicamentos e itens para a saúde. - a situação do lote foi alterada para: arrematado. O motivo da alteração foi o seguinte: Atualização efetuada - servidor: pxl0aop00003_multisalas-07. No dia 16/10/2020, às 08:24:16 horas, a situação do lote foi finalizada.

No dia 16/10/2020, às 08:24:16 horas, no lote (81) - Aquisição de medicamentos e itens para a saúde. - a situação do lote foi alterada para: declarado vencedor. O motivo da alteração foi o seguinte: APÓS ANÁLISE VERIFICOU-SE QUE A EMPRESA APRESENTOU A DOCUMENTAÇÃO DE HABILITAÇÃO E PROPOSTA DE PREÇOS DE ACORDO COM O SOLICITADO NO EDITAL, A EQUIPE TÉCNICA DA SECRETARIA MUNICIPAL DA SAÚDE APROVOU A DOCUMENTAÇÃO TÉCNICA E BULAS APRESENTADAS PARA O ITEM. No dia 12/01/2021, às 10:34:59 horas, a situação do lote foi finalizada.

No dia 12/01/2021, às 10:34:59 horas, no lote (81) - Aquisição de medicamentos e itens para a saúde. - a situação do lote foi alterada para: adjudicado. O motivo da alteração foi o seguinte: O LICITANTE APRESENTOU A DOCUMENTAÇÃO DE HABILITAÇÃO E PROPOSTA DE PREÇOS DE ACORDO COM O SOLICITADO NO EDITAL, E APÓS ANALISAR O PROCESSO, E NÃO VISLUMBRANDO NENHUMA IRREGULARIDADE A PGM OPINOU PELA ADJUDICAÇÃO DA LICITAÇÃO.

No dia 12/01/2021, às 10:34:59 horas, no lote (81) - Aquisição de medicamentos e itens para a saúde. - pelo critério de menor preço, foi adjudicado o objeto do lote da licitação á empresa UNIAO QUIMICA FARMACEUTICA NACIONAL S.A. com o valor R$ 46.992,00.

No dia 10/09/2020, às 13:47:20 horas, no lote (82) - Aquisição de medicamentos e itens para a saúde. - a situação do lote foi alterada para: arrematado. O motivo da alteração foi o seguinte: Atualização efetuada - servidor: pxl0aop00003_multisalas-07. No dia 28/09/2020, às 11:41:53 horas, a situação do lote foi finalizada.

No dia 28/09/2020, às 11:41:53 horas, no lote (82) - Aquisição de medicamentos e itens para a saúde. - a situação do lote foi alterada para: arrematado. O motivo da alteração foi o

Este documento foi assinado eletronicamente por [illegible] LIMA.
Para verificar as assinaturas vá ao site https://sistemas.pmfi.pr.gov.br/rp/sidpublico/verificar e utilize o código [illegible].

seguinte: O coordenador - DIRLEI GLOVIS SCHULZ - desclassificou o fornecedor: CRISTALIA PRODUTOS QUIMICOS FARMACEUTICOS LTDA.. No dia 28/09/2020, às 11:44:08 horas, a situação do lote foi finalizada.

No dia 28/09/2020, às 11:44:08 horas, no lote (82) - Aquisição de medicamentos e itens para a saúde. - a situação do lote foi alterada para: arrematado. No dia 28/09/2020, às 11:45:28 horas, a situação do lote foi finalizada.

No dia 28/09/2020, às 11:45:28 horas, no lote (82) - Aquisição de medicamentos e itens para a saúde. - a situação do lote foi alterada para: arrematado. O motivo da alteração foi o seguinte: O coordenador - DIRLEI GLOVIS SCHULZ - desclassificou o fornecedor: CRISTALIA PRODUTOS QUIMICOS FARMACEUTICOS LTDA.. No dia 16/10/2020, às 08:24:30 horas, a situação do lote foi finalizada.

No dia 16/10/2020, às 08:24:30 horas, no lote (82) - Aquisição de medicamentos e itens para a saúde. - a situação do lote foi alterada para: declarado vencedor. O motivo da alteração foi o seguinte: APÓS ANÁLISE VERIFICOU-SE QUE A EMPRESA APRESENTOU A DOCUMENTAÇÃO DE HABILITAÇÃO E PROPOSTA DE PREÇOS DE ACORDO COM O SOLICITADO NO EDITAL, A EQUIPE TÉCNICA DA SECRETARIA MUNICIPAL DA SAÚDE APROVOU A DOCUMENTAÇÃO TÉCNICA E BULAS APRESENTADAS PARA O ITEM. No dia 12/01/2021, às 10:35:09 horas, a situação do lote foi finalizada.

No dia 12/01/2021, às 10:35:09 horas, no lote (82) - Aquisição de medicamentos e itens para a saúde. - a situação do lote foi alterada para: adjudicado. O motivo da alteração foi o seguinte: O LICITANTE APRESENTOU A DOCUMENTAÇÃO DE HABILITAÇÃO E PROPOSTA DE PREÇOS DE ACORDO COM O SOLICITADO NO EDITAL, E APÓS ANALISAR O PROCESSO, E NÃO VISLUMBRANDO NENHUMA IRREGULARIDADE A PGM OPINOU PELA ADJUDICAÇÃO DA LICITAÇÃO.

No dia 12/01/2021, às 10:35:09 horas, no lote (82) - Aquisição de medicamentos e itens para a saúde. - pelo critério de menor preço, foi adjudicado o objeto do lote da licitação á empresa COMERCIAL CIRURGICA RIOCLARENSE LTDA com o valor R$ 31.266,40.

No dia 10/09/2020, às 13:44:01 horas, no lote (83) - Aquisição de medicamentos e itens para a saúde. - a situação do lote foi alterada para: arrematado. O motivo da alteração foi o seguinte: Atualização efetuada - servidor: pxl0aop00003_multisalas-07. No dia 28/09/2020, às 11:42:42 horas, a situação do lote foi finalizada.

No dia 28/09/2020, às 11:42:42 horas, no lote (83) - Aquisição de medicamentos e itens

Este documento foi assinado eletronicamente por [illegible] LIMA.
Para verificar as assinaturas vá ao site https://sistemas.pmfi.pr.gov.br/rp/sidpublico/verificar e utilize o código [illegible].

para a saúde. - a situação do lote foi alterada para: arrematado. O motivo da alteração foi o seguinte: O coordenador - DIRLEI GLOVIS SCHULZ - desclassificou o fornecedor: CRISTALIA PRODUTOS QUIMICOS FARMACEUTICOS LTDA.. No dia 01/10/2020, às 10:23:20 horas, a situação do lote foi finalizada.

No lote (83) - Aquisição de medicamentos e itens para a saúde. - nenhum fornecedor foi declarado vencedor.

No dia 10/09/2020, às 13:44:21 horas, no lote (84) - Aquisição de medicamentos e itens para a saúde. - a situação do lote foi alterada para: arrematado. O motivo da alteração foi o seguinte: Atualização efetuada - servidor: pxl0aop00003_multisalas-07. No dia 16/10/2020, às 08:24:43 horas, a situação do lote foi finalizada.

No dia 16/10/2020, às 08:24:43 horas, no lote (84) - Aquisição de medicamentos e itens para a saúde. - a situação do lote foi alterada para: declarado vencedor. O motivo da alteração foi o seguinte: APÓS ANÁLISE VERIFICOU-SE QUE A EMPRESA APRESENTOU A DOCUMENTAÇÃO DE HABILITAÇÃO E PROPOSTA DE PREÇOS DE ACORDO COM O SOLICITADO NO EDITAL, A EQUIPE TÉCNICA DA SECRETARIA MUNICIPAL DA SAÚDE APROVOU A DOCUMENTAÇÃO TÉCNICA E BULAS APRESENTADAS PARA O ITEM. No dia 12/01/2021, às 10:35:20 horas, a situação do lote foi finalizada.

No dia 12/01/2021, às 10:35:20 horas, no lote (84) - Aquisição de medicamentos e itens para a saúde. - a situação do lote foi alterada para: adjudicado. O motivo da alteração foi o seguinte: O LICITANTE APRESENTOU A DOCUMENTAÇÃO DE HABILITAÇÃO E PROPOSTA DE PREÇOS DE ACORDO COM O SOLICITADO NO EDITAL, E APÓS ANALISAR O PROCESSO, E NÃO VISLUMBRANDO NENHUMA IRREGULARIDADE A PGM OPINOU PELA ADJUDICAÇÃO DA LICITAÇÃO.

No dia 12/01/2021, às 10:35:20 horas, no lote (84) - Aquisição de medicamentos e itens para a saúde. - pelo critério de menor preço, foi adjudicado o objeto do lote da licitação á empresa MEDILAR IMPORTACAO E DISTRIBUICAO PRODUTOS MEDICO com o valor R$ 89.432,70.

No dia 10/09/2020, às 13:44:36 horas, no lote (85) - Aquisição de medicamentos e itens para a saúde. - a situação do lote foi alterada para: arrematado. O motivo da alteração foi o seguinte: Atualização efetuada - servidor: pxl0aop00003_multisalas-07. No dia 05/10/2020, às 11:53:18 horas, a situação do lote foi finalizada.

No dia 05/10/2020, às 11:53:18 horas, no lote (85) - Aquisição de medicamentos e itens

Este documento foi assinado eletronicamente por [illegible] LIMA.
Para verificar as assinaturas vá ao site https://sistemas.pmfi.pr.gov.br/rp/sidpublico/verificar e utilize o código [illegible].

para a saúde. - a situação do lote foi alterada para: cancelado. O motivo da alteração foi o seguinte: APÓS A REALIZAÇÃO DA SESSÃO DE LANCES TODAS AS PROPOSTAS FICARAM COM O VALOR ACIMA DO MÁXIMO ESTABELECIDO NO EDITAL.

No lote (86) - Aquisição de medicamentos e itens para a saúde. - não foram encontradas propostas.

No lote (87) - Aquisição de medicamentos e itens para a saúde. - não foram encontradas propostas.

No dia 10/09/2020, às 13:44:51 horas, no lote (88) - Aquisição de medicamentos e itens para a saúde. - a situação do lote foi alterada para: arrematado. O motivo da alteração foi o seguinte: Atualização efetuada - servidor: pxl0aop00003_multisalas-07. No dia 16/10/2020, às 08:24:57 horas, a situação do lote foi finalizada.

No dia 16/10/2020, às 08:24:57 horas, no lote (88) - Aquisição de medicamentos e itens para a saúde. - a situação do lote foi alterada para: declarado vencedor. O motivo da alteração foi o seguinte: APÓS ANÁLISE VERIFICOU-SE QUE A EMPRESA APRESENTOU A DOCUMENTAÇÃO DE HABILITAÇÃO E PROPOSTA DE PREÇOS DE ACORDO COM O SOLICITADO NO EDITAL, A EQUIPE TÉCNICA DA SECRETARIA MUNICIPAL DA SAÚDE APROVOU A DOCUMENTAÇÃO TÉCNICA E BULAS APRESENTADAS PARA O ITEM. No dia 12/01/2021, às 10:35:47 horas, a situação do lote foi finalizada.

No dia 12/01/2021, às 10:35:47 horas, no lote (88) - Aquisição de medicamentos e itens para a saúde. - a situação do lote foi alterada para: adjudicado. O motivo da alteração foi o seguinte: O LICITANTE APRESENTOU A DOCUMENTAÇÃO DE HABILITAÇÃO E PROPOSTA DE PREÇOS DE ACORDO COM O SOLICITADO NO EDITAL, E APÓS ANALISAR O PROCESSO, E NÃO VISLUMBRANDO NENHUMA IRREGULARIDADE A PGM OPINOU PELA ADJUDICAÇÃO DA LICITAÇÃO.

No dia 12/01/2021, às 10:35:47 horas, no lote (88) - Aquisição de medicamentos e itens para a saúde. - pelo critério de menor preço, foi adjudicado o objeto do lote da licitação á empresa PONTAMED FARMACEUTICA LTDA com o valor R$ 2.973,10.

No dia 10/09/2020, às 13:58:13 horas, no lote (89) - Aquisição de medicamentos e itens para a saúde. - a situação do lote foi alterada para: arrematado. O motivo da alteração foi o seguinte: Atualização efetuada - servidor: pxl0aop00003_multisalas-07. No dia 16/10/2020, às 08:25:08 horas, a situação do lote foi finalizada.

Este documento foi assinado eletronicamente por [illegible] LIMA.
Para verificar as assinaturas vá ao site https://sistemas.pmfi.pr.gov.br/rp/sidpublico/verificar e utilize o código [illegible].

No dia 16/10/2020, às 08:25:08 horas, no lote (89) - Aquisição de medicamentos e itens para a saúde. - a situação do lote foi alterada para: declarado vencedor. O motivo da alteração foi o seguinte: APÓS ANÁLISE VERIFICOU-SE QUE A EMPRESA APRESENTOU A DOCUMENTAÇÃO DE HABILITAÇÃO E PROPOSTA DE PREÇOS DE ACORDO COM O SOLICITADO NO EDITAL, A EQUIPE TÉCNICA DA SECRETARIA MUNICIPAL DA SAÚDE APROVOU A DOCUMENTAÇÃO TÉCNICA E BULAS APRESENTADAS PARA O ITEM. No dia 12/01/2021, às 10:35:56 horas, a situação do lote foi finalizada.

No dia 12/01/2021, às 10:35:56 horas, no lote (89) - Aquisição de medicamentos e itens para a saúde. - a situação do lote foi alterada para: adjudicado. O motivo da alteração foi o seguinte: O LICITANTE APRESENTOU A DOCUMENTAÇÃO DE HABILITAÇÃO E PROPOSTA DE PREÇOS DE ACORDO COM O SOLICITADO NO EDITAL, E APÓS ANALISAR O PROCESSO, E NÃO VISLUMBRANDO NENHUMA IRREGULARIDADE A PGM OPINOU PELA ADJUDICAÇÃO DA LICITAÇÃO.

No dia 12/01/2021, às 10:35:56 horas, no lote (89) - Aquisição de medicamentos e itens para a saúde. - pelo critério de menor preço, foi adjudicado o objeto do lote da licitação á empresa PRATI DONADUZZI & CIA LTDA com o valor R$ 14.299,50.

No dia 10/09/2020, às 13:55:56 horas, no lote (90) - Aquisição de medicamentos e itens para a saúde. - a situação do lote foi alterada para: arrematado. O motivo da alteração foi o seguinte: Atualização efetuada - servidor: pxl0aop00003_multisalas-07. No dia 05/10/2020, às 11:53:33 horas, a situação do lote foi finalizada.

No dia 05/10/2020, às 11:53:33 horas, no lote (90) - Aquisição de medicamentos e itens para a saúde. - a situação do lote foi alterada para: cancelado. O motivo da alteração foi o seguinte: APÓS A REALIZAÇÃO DA SESSÃO DE LANCES TODAS AS PROPOSTAS FICARAM COM O VALOR ACIMA DO MÁXIMO ESTABELECIDO NO EDITAL.

No dia 10/09/2020, às 13:58:40 horas, no lote (91) - Aquisição de medicamentos e itens para a saúde. - a situação do lote foi alterada para: arrematado. O motivo da alteração foi o seguinte: Atualização efetuada - servidor: pxl0aop00003_multisalas-07. No dia 16/10/2020, às 08:25:35 horas, a situação do lote foi finalizada.

No dia 16/10/2020, às 08:25:35 horas, no lote (91) - Aquisição de medicamentos e itens para a saúde. - a situação do lote foi alterada para: declarado vencedor. O motivo da alteração foi o seguinte: APÓS ANÁLISE VERIFICOU-SE QUE A EMPRESA APRESENTOU A DOCUMENTAÇÃO DE HABILITAÇÃO E PROPOSTA DE PREÇOS DE ACORDO COM O SOLICITADO NO EDITAL, A EQUIPE TÉCNICA DA SECRETARIA

Este documento foi assinado eletronicamente por [illegible] LIMA.
Para verificar as assinaturas vá ao site https://sistemas.pmfi.pr.gov.br/rp/sidpublico/verificar e utilize o código [illegible].

MUNICIPAL DA SAÚDE APROVOU A DOCUMENTAÇÃO TÉCNICA E BULAS APRESENTADAS PARA O ITEM. No dia 12/01/2021, às 10:36:26 horas, a situação do lote foi finalizada.

No dia 12/01/2021, às 10:36:26 horas, no lote (91) - Aquisição de medicamentos e itens para a saúde. - a situação do lote foi alterada para: adjudicado. O motivo da alteração foi o seguinte: O LICITANTE APRESENTOU A DOCUMENTAÇÃO DE HABILITAÇÃO E PROPOSTA DE PREÇOS DE ACORDO COM O SOLICITADO NO EDITAL, E APÓS ANALISAR O PROCESSO, E NÃO VISLUMBRANDO NENHUMA IRREGULARIDADE A PGM OPINOU PELA ADJUDICAÇÃO DA LICITAÇÃO.

No dia 12/01/2021, às 10:36:26 horas, no lote (91) - Aquisição de medicamentos e itens para a saúde. - pelo critério de menor preço, foi adjudicado o objeto do lote da licitação á empresa MEDILAR IMPORTACAO E DISTRIBUICAO PRODUTOS MEDICO com o valor R$ 23.220,00.

No dia 10/09/2020, às 13:59:14 horas, no lote (92) - Aquisição de medicamentos e itens para a saúde. - a situação do lote foi alterada para: arrematado. O motivo da alteração foi o seguinte: Atualização efetuada - servidor: pxl0aop00003_multisalas-07. No dia 05/10/2020, às 11:54:10 horas, a situação do lote foi finalizada.

No dia 05/10/2020, às 11:54:10 horas, no lote (92) - Aquisição de medicamentos e itens para a saúde. - a situação do lote foi alterada para: cancelado. O motivo da alteração foi o seguinte: APÓS A REALIZAÇÃO DA SESSÃO DE LANCES TODAS AS PROPOSTAS FICARAM COM O VALOR ACIMA DO MÁXIMO ESTABELECIDO NO EDITAL.

No dia 10/09/2020, às 13:57:45 horas, no lote (93) - Aquisição de medicamentos e itens para a saúde. - a situação do lote foi alterada para: arrematado. O motivo da alteração foi o seguinte: Atualização efetuada - servidor: pxl0aop00003_multisalas-07. No dia 15/09/2020, às 10:38:31 horas, a situação do lote foi finalizada.

No dia 15/09/2020, às 10:38:31 horas, no lote (93) - Aquisição de medicamentos e itens para a saúde. - a situação do lote foi alterada para: arrematado. O motivo da alteração foi o seguinte: O coordenador - DIRLEI GLOVIS SCHULZ - desclassificou o fornecedor: RG2S DISTRIBUIDORA DE MEDICAMENTOS LTDA. No dia 28/09/2020, às 11:58:59 horas, a situação do lote foi finalizada.

No dia 28/09/2020, às 11:58:59 horas, no lote (93) - Aquisição de medicamentos e itens para a saúde. - a situação do lote foi alterada para: arrematado. O motivo da alteração foi o seguinte: O coordenador - DIRLEI GLOVIS SCHULZ - desclassificou o fornecedor:

Este documento foi assinado eletronicamente por [illegible] LIMA.
Para verificar as assinaturas vá ao site https://sistemas.pmfi.pr.gov.br/rp/sidpublico/verificar e utilize o código [illegible].

CRISTALIA PRODUTOS QUIMICOS FARMACEUTICOS LTDA.. No dia 16/10/2020, às 08:25:49 horas, a situação do lote foi finalizada.

No dia 16/10/2020, às 08:25:49 horas, no lote (93) - Aquisição de medicamentos e itens para a saúde. - a situação do lote foi alterada para: declarado vencedor. O motivo da alteração foi o seguinte: APÓS ANÁLISE VERIFICOU-SE QUE A EMPRESA APRESENTOU A DOCUMENTAÇÃO DE HABILITAÇÃO E PROPOSTA DE PREÇOS DE ACORDO COM O SOLICITADO NO EDITAL, A EQUIPE TÉCNICA DA SECRETARIA MUNICIPAL DA SAÚDE APROVOU A DOCUMENTAÇÃO TÉCNICA E BULAS APRESENTADAS PARA O ITEM. No dia 12/01/2021, às 10:36:35 horas, a situação do lote foi finalizada.

No dia 12/01/2021, às 10:36:35 horas, no lote (93) - Aquisição de medicamentos e itens para a saúde. - a situação do lote foi alterada para: adjudicado. O motivo da alteração foi o seguinte: O LICITANTE APRESENTOU A DOCUMENTAÇÃO DE HABILITAÇÃO E PROPOSTA DE PREÇOS DE ACORDO COM O SOLICITADO NO EDITAL, E APÓS ANALISAR O PROCESSO, E NÃO VISLUMBRANDO NENHUMA IRREGULARIDADE A PGM OPINOU PELA ADJUDICAÇÃO DA LICITAÇÃO.

No dia 12/01/2021, às 10:36:35 horas, no lote (93) - Aquisição de medicamentos e itens para a saúde. - pelo critério de menor preço, foi adjudicado o objeto do lote da licitação á empresa UNIAO QUIMICA FARMACEUTICA NACIONAL S.A. com o valor R$ 19.600,00.

No dia 10/09/2020, às 14:01:27 horas, no lote (94) - Aquisição de medicamentos e itens para a saúde. - a situação do lote foi alterada para: arrematado. O motivo da alteração foi o seguinte: Atualização efetuada - servidor: pxl0aop00003_multisalas-07. No dia 16/10/2020, às 08:26:02 horas, a situação do lote foi finalizada.

No dia 16/10/2020, às 08:26:02 horas, no lote (94) - Aquisição de medicamentos e itens para a saúde. - a situação do lote foi alterada para: declarado vencedor. O motivo da alteração foi o seguinte: APÓS ANÁLISE VERIFICOU-SE QUE A EMPRESA APRESENTOU A DOCUMENTAÇÃO DE HABILITAÇÃO E PROPOSTA DE PREÇOS DE ACORDO COM O SOLICITADO NO EDITAL, A EQUIPE TÉCNICA DA SECRETARIA MUNICIPAL DA SAÚDE APROVOU A DOCUMENTAÇÃO TÉCNICA E BULAS APRESENTADAS PARA O ITEM. No dia 12/01/2021, às 10:36:44 horas, a situação do lote foi finalizada.

No dia 12/01/2021, às 10:36:44 horas, no lote (94) - Aquisição de medicamentos e itens para a saúde. - a situação do lote foi alterada para: adjudicado. O motivo da alteração foi o seguinte: O LICITANTE APRESENTOU A DOCUMENTAÇÃO DE HABILITAÇÃO E

Este documento foi assinado eletronicamente por [illegible] LIMA.
Para verificar as assinaturas vá ao site https://sistemas.pmfi.pr.gov.br/rp/sidpublico/verificar e utilize o código [illegible].

PROPOSTA DE PREÇOS DE ACORDO COM O SOLICITADO NO EDITAL, E APÓS ANALISAR O PROCESSO, E NÃO VISLUMBRANDO NENHUMA IRREGULARIDADE A PGM OPINOU PELA ADJUDICAÇÃO DA LICITAÇÃO.

No dia 12/01/2021, às 10:36:44 horas, no lote (94) - Aquisição de medicamentos e itens para a saúde. - pelo critério de menor preço, foi adjudicado o objeto do lote da licitação á empresa PONTAMED FARMACEUTICA LTDA com o valor R$ 3.799,80.

No dia 10/09/2020, às 14:04:36 horas, no lote (95) - Aquisição de medicamentos e itens para a saúde. - a situação do lote foi alterada para: arrematado. O motivo da alteração foi o seguinte: Atualização efetuada - servidor: pxl0aop00003_multisalas-07. No dia 28/09/2020, às 11:59:25 horas, a situação do lote foi finalizada.

No dia 28/09/2020, às 11:59:25 horas, no lote (95) - Aquisição de medicamentos e itens para a saúde. - a situação do lote foi alterada para: arrematado. O motivo da alteração foi o seguinte: O coordenador - DIRLEI GLOVIS SCHULZ - desclassificou o fornecedor: CRISTALIA PRODUTOS QUIMICOS FARMACEUTICOS LTDA.. No dia 02/10/2020, às 08:05:08 horas, a situação do lote foi finalizada.

No dia 02/10/2020, às 08:05:08 horas, no lote (95) - Aquisição de medicamentos e itens para a saúde. - a situação do lote foi alterada para: arrematado. O motivo da alteração foi o seguinte: O coordenador - DIRLEI GLOVIS SCHULZ - desclassificou o fornecedor: CENTERMEDI COMERCIO DE PRODUTOS HOSPITARES LTDA. No dia 16/10/2020, às 08:26:16 horas, a situação do lote foi finalizada.

No dia 16/10/2020, às 08:26:16 horas, no lote (95) - Aquisição de medicamentos e itens para a saúde. - a situação do lote foi alterada para: declarado vencedor. O motivo da alteração foi o seguinte: APÓS ANÁLISE VERIFICOU-SE QUE A EMPRESA APRESENTOU A DOCUMENTAÇÃO DE HABILITAÇÃO E PROPOSTA DE PREÇOS DE ACORDO COM O SOLICITADO NO EDITAL, A EQUIPE TÉCNICA DA SECRETARIA MUNICIPAL DA SAÚDE APROVOU A DOCUMENTAÇÃO TÉCNICA E BULAS APRESENTADAS PARA O ITEM. No dia 12/01/2021, às 10:43:45 horas, a situação do lote foi finalizada.

No dia 12/01/2021, às 10:43:45 horas, no lote (95) - Aquisição de medicamentos e itens para a saúde. - a situação do lote foi alterada para: adjudicado. O motivo da alteração foi o seguinte: O LICITANTE APRESENTOU A DOCUMENTAÇÃO DE HABILITAÇÃO E PROPOSTA DE PREÇOS DE ACORDO COM O SOLICITADO NO EDITAL, E APÓS ANALISAR O PROCESSO, E NÃO VISLUMBRANDO NENHUMA IRREGULARIDADE A PGM OPINOU PELA ADJUDICAÇÃO DA LICITAÇÃO.

Este documento foi assinado eletronicamente por [illegible] LIMA.
Para verificar as assinaturas vá ao site https://sistemas.pmfi.pr.gov.br/rp/sidpublico/verificar e utilize o código [illegible].

No dia 12/01/2021, às 10:43:45 horas, no lote (95) - Aquisição de medicamentos e itens para a saúde. - pelo critério de menor preço, foi adjudicado o objeto do lote da licitação á empresa PROMEFARMA MEDICAMENTOS E PRODUTOS HOSPITALARES LT com o valor R$ 2.756,00.

No dia 10/09/2020, às 14:05:20 horas, no lote (96) - Aquisição de medicamentos e itens para a saúde. - a situação do lote foi alterada para: arrematado. O motivo da alteração foi o seguinte: Atualização efetuada - servidor: pxl0aop00003_multisalas-07. No dia 05/10/2020, às 11:55:11 horas, a situação do lote foi finalizada.

No dia 05/10/2020, às 11:55:11 horas, no lote (96) - Aquisição de medicamentos e itens para a saúde. - a situação do lote foi alterada para: cancelado. O motivo da alteração foi o seguinte: APÓS A REALIZAÇÃO DA SESSÃO DE LANCES TODAS AS PROPOSTAS FICARAM COM O VALOR ACIMA DO MÁXIMO ESTABELECIDO NO EDITAL.

No dia 10/09/2020, às 14:09:12 horas, no lote (97) - Aquisição de medicamentos e itens para a saúde. - a situação do lote foi alterada para: arrematado. O motivo da alteração foi o seguinte: Atualização efetuada - servidor: pxl0aop00003_multisalas-07. No dia 05/10/2020, às 11:55:27 horas, a situação do lote foi finalizada.

No dia 05/10/2020, às 11:55:27 horas, no lote (97) - Aquisição de medicamentos e itens para a saúde. - a situação do lote foi alterada para: cancelado. O motivo da alteração foi o seguinte: APÓS A REALIZAÇÃO DA SESSÃO DE LANCES TODAS AS PROPOSTAS FICARAM COM O VALOR ACIMA DO MÁXIMO ESTABELECIDO NO EDITAL.

No lote (98) - Aquisição de medicamentos e itens para a saúde. - não foram encontradas propostas.

No lote (99) - Aquisição de medicamentos e itens para a saúde. - não foram encontradas propostas.

No dia 10/09/2020, às 14:10:16 horas, no lote (100) - Aquisição de medicamentos e itens para a saúde. - a situação do lote foi alterada para: arrematado. O motivo da alteração foi o seguinte: Atualização efetuada - servidor: pxl0aop00003_multisalas-07. No dia 05/10/2020, às 11:55:50 horas, a situação do lote foi finalizada.

No dia 05/10/2020, às 11:55:50 horas, no lote (100) - Aquisição de medicamentos e itens para a saúde. - a situação do lote foi alterada para: cancelado. O motivo da alteração foi o seguinte: APÓS A REALIZAÇÃO DA SESSÃO DE LANCES TODAS AS PROPOSTAS

Este documento foi assinado eletronicamente por [illegible] LIMA.
Para verificar as assinaturas vá ao site https://sistemas.pmfi.pr.gov.br/rp/sidpublico/verificar e utilize o código [illegible].

FICARAM COM O VALOR ACIMA DO MÁXIMO ESTABELECIDO NO EDITAL.

No dia 10/09/2020, às 14:13:15 horas, no lote (101) - Aquisição de medicamentos e itens para a saúde. - a situação do lote foi alterada para: arrematado. O motivo da alteração foi o seguinte: Atualização efetuada - servidor: pxl0aop00003_multisalas-07. No dia 05/10/2020, às 11:56:44 horas, a situação do lote foi finalizada.

No dia 05/10/2020, às 11:56:44 horas, no lote (101) - Aquisição de medicamentos e itens para a saúde. - a situação do lote foi alterada para: cancelado. O motivo da alteração foi o seguinte: APÓS A REALIZAÇÃO DA SESSÃO DE LANCES TODAS AS PROPOSTAS FICARAM COM O VALOR ACIMA DO MÁXIMO ESTABELECIDO NO EDITAL.

No dia 10/09/2020, às 14:10:50 horas, no lote (102) - Aquisição de medicamentos e itens para a saúde. - a situação do lote foi alterada para: arrematado. O motivo da alteração foi o seguinte: Atualização efetuada - servidor: pxl0aop00003_multisalas-07. No dia 05/10/2020, às 11:57:26 horas, a situação do lote foi finalizada.

No dia 05/10/2020, às 11:57:26 horas, no lote (102) - Aquisição de medicamentos e itens para a saúde. - a situação do lote foi alterada para: cancelado. O motivo da alteração foi o seguinte: APÓS A REALIZAÇÃO DA SESSÃO DE LANCES TODAS AS PROPOSTAS FICARAM COM O VALOR ACIMA DO MÁXIMO ESTABELECIDO NO EDITAL.

No dia 10/09/2020, às 14:11:15 horas, no lote (103) - Aquisição de medicamentos e itens para a saúde. - a situação do lote foi alterada para: arrematado. O motivo da alteração foi o seguinte: Atualização efetuada - servidor: pxl0aop00003_multisalas-07. No dia 16/10/2020, às 08:26:50 horas, a situação do lote foi finalizada.

No dia 16/10/2020, às 08:26:50 horas, no lote (103) - Aquisição de medicamentos e itens para a saúde. - a situação do lote foi alterada para: declarado vencedor. O motivo da alteração foi o seguinte: APÓS ANÁLISE VERIFICOU-SE QUE A EMPRESA APRESENTOU A DOCUMENTAÇÃO DE HABILITAÇÃO E PROPOSTA DE PREÇOS DE ACORDO COM O SOLICITADO NO EDITAL, A EQUIPE TÉCNICA DA SECRETARIA MUNICIPAL DA SAÚDE APROVOU A DOCUMENTAÇÃO TÉCNICA E BULAS APRESENTADAS PARA O ITEM. No dia 12/01/2021, às 10:44:13 horas, a situação do lote foi finalizada.

No dia 12/01/2021, às 10:44:13 horas, no lote (103) - Aquisição de medicamentos e itens para a saúde. - a situação do lote foi alterada para: adjudicado. O motivo da alteração foi o seguinte: O LICITANTE APRESENTOU A DOCUMENTAÇÃO DE HABILITAÇÃO E PROPOSTA DE PREÇOS DE ACORDO COM O SOLICITADO NO EDITAL, E APÓS

Este documento foi assinado eletronicamente por [illegible] LIMA.
Para verificar as assinaturas vá ao site https://sistemas.pmfi.pr.gov.br/rp/sidpublico/verificar e utilize o código [illegible].

ANALISAR O PROCESSO, E NÃO VISLUMBRANDO NENHUMA IRREGULARIDADE A PGM OPINOU PELA ADJUDICAÇÃO DA LICITAÇÃO.

No dia 12/01/2021, às 10:44:13 horas, no lote (103) - Aquisição de medicamentos e itens para a saúde. - pelo critério de menor preço, foi adjudicado o objeto do lote da licitação á empresa SOMA/PR COMERCIO DE PRODUTOS HOSPITALARES LTDA com o valor R$ 4.174,98.

No dia 10/09/2020, às 14:18:34 horas, no lote (104) - Aquisição de medicamentos e itens para a saúde. - a situação do lote foi alterada para: arrematado. O motivo da alteração foi o seguinte: Atualização efetuada - servidor: pxl0aop00003_multisalas-07. No dia 16/10/2020, às 08:27:05 horas, a situação do lote foi finalizada.

No dia 16/10/2020, às 08:27:05 horas, no lote (104) - Aquisição de medicamentos e itens para a saúde. - a situação do lote foi alterada para: declarado vencedor. O motivo da alteração foi o seguinte: APÓS ANÁLISE VERIFICOU-SE QUE A EMPRESA APRESENTOU A DOCUMENTAÇÃO DE HABILITAÇÃO E PROPOSTA DE PREÇOS DE ACORDO COM O SOLICITADO NO EDITAL, A EQUIPE TÉCNICA DA SECRETARIA MUNICIPAL DA SAÚDE APROVOU A DOCUMENTAÇÃO TÉCNICA E BULAS APRESENTADAS PARA O ITEM. No dia 12/01/2021, às 10:44:21 horas, a situação do lote foi finalizada.

No dia 12/01/2021, às 10:44:21 horas, no lote (104) - Aquisição de medicamentos e itens para a saúde. - a situação do lote foi alterada para: adjudicado. O motivo da alteração foi o seguinte: O LICITANTE APRESENTOU A DOCUMENTAÇÃO DE HABILITAÇÃO E PROPOSTA DE PREÇOS DE ACORDO COM O SOLICITADO NO EDITAL, E APÓS ANALISAR O PROCESSO, E NÃO VISLUMBRANDO NENHUMA IRREGULARIDADE A PGM OPINOU PELA ADJUDICAÇÃO DA LICITAÇÃO.

No dia 12/01/2021, às 10:44:21 horas, no lote (104) - Aquisição de medicamentos e itens para a saúde. - pelo critério de menor preço, foi adjudicado o objeto do lote da licitação á empresa CENTERMEDI COMERCIO DE PRODUTOS HOSPITARES LTDA com o valor R$ 2.989,80.

No lote (105) - Aquisição de medicamentos e itens para a saúde. - não foram encontradas propostas.

No dia 10/09/2020, às 14:19:04 horas, no lote (106) - Aquisição de medicamentos e itens para a saúde. - a situação do lote foi alterada para: arrematado. O motivo da alteração foi o seguinte: Atualização efetuada - servidor: pxl0aop00003_multisalas-07. No dia 16/10/2020,

Este documento foi assinado eletronicamente por [illegible] LIMA.
Para verificar as assinaturas vá ao site https://sistemas.pmfi.pr.gov.br/rp/sidpublico/verificar e utilize o código [illegible].

às 08:27:22 horas, a situação do lote foi finalizada.

No dia 16/10/2020, às 08:27:22 horas, no lote (106) - Aquisição de medicamentos e itens para a saúde. - a situação do lote foi alterada para: declarado vencedor. O motivo da alteração foi o seguinte: APÓS ANÁLISE VERIFICOU-SE QUE A EMPRESA APRESENTOU A DOCUMENTAÇÃO DE HABILITAÇÃO E PROPOSTA DE PREÇOS DE ACORDO COM O SOLICITADO NO EDITAL, A EQUIPE TÉCNICA DA SECRETARIA MUNICIPAL DA SAÚDE APROVOU A DOCUMENTAÇÃO TÉCNICA E BULAS APRESENTADAS PARA O ITEM. No dia 12/01/2021, às 10:44:33 horas, a situação do lote foi finalizada.

No dia 12/01/2021, às 10:44:33 horas, no lote (106) - Aquisição de medicamentos e itens para a saúde. - a situação do lote foi alterada para: adjudicado. O motivo da alteração foi o seguinte: O LICITANTE APRESENTOU A DOCUMENTAÇÃO DE HABILITAÇÃO E PROPOSTA DE PREÇOS DE ACORDO COM O SOLICITADO NO EDITAL, E APÓS ANALISAR O PROCESSO, E NÃO VISLUMBRANDO NENHUMA IRREGULARIDADE A PGM OPINOU PELA ADJUDICAÇÃO DA LICITAÇÃO.

No dia 12/01/2021, às 10:44:33 horas, no lote (106) - Aquisição de medicamentos e itens para a saúde. - pelo critério de menor preço, foi adjudicado o objeto do lote da licitação á empresa CIMED INDUSTRIA DE MEDICAMENTOS LTDA com o valor R$ 21.120,00.

No dia 10/09/2020, às 14:17:37 horas, no lote (107) - Aquisição de medicamentos e itens para a saúde. - a situação do lote foi alterada para: arrematado. O motivo da alteração foi o seguinte: Atualização efetuada - servidor: pxl0aop00003_multisalas-07. No dia 05/10/2020, às 11:57:47 horas, a situação do lote foi finalizada.

No dia 05/10/2020, às 11:57:47 horas, no lote (107) - Aquisição de medicamentos e itens para a saúde. - a situação do lote foi alterada para: cancelado. O motivo da alteração foi o seguinte: APÓS A REALIZAÇÃO DA SESSÃO DE LANCES TODAS AS PROPOSTAS FICARAM COM O VALOR ACIMA DO MÁXIMO ESTABELECIDO NO EDITAL.

No dia 10/09/2020, às 14:21:40 horas, no lote (108) - Aquisição de medicamentos e itens para a saúde. - a situação do lote foi alterada para: arrematado. O motivo da alteração foi o seguinte: Atualização efetuada - servidor: pxl0aop00003_multisalas-07. No dia 16/10/2020, às 08:27:39 horas, a situação do lote foi finalizada.

No dia 16/10/2020, às 08:27:39 horas, no lote (108) - Aquisição de medicamentos e itens para a saúde. - a situação do lote foi alterada para: declarado vencedor. O motivo da alteração foi o seguinte: APÓS ANÁLISE VERIFICOU-SE QUE A EMPRESA

Este documento foi assinado eletronicamente por [illegible] LIMA.
Para verificar as assinaturas vá ao site https://sistemas.pmfi.pr.gov.br/rp/sidpublico/verificar e utilize o código [illegible].

APRESENTOU A DOCUMENTAÇÃO DE HABILITAÇÃO E PROPOSTA DE PREÇOS DE ACORDO COM O SOLICITADO NO EDITAL, A EQUIPE TÉCNICA DA SECRETARIA MUNICIPAL DA SAÚDE APROVOU A DOCUMENTAÇÃO TÉCNICA E BULAS APRESENTADAS PARA O ITEM. No dia 12/01/2021, às 10:44:44 horas, a situação do lote foi finalizada.

No dia 12/01/2021, às 10:44:44 horas, no lote (108) - Aquisição de medicamentos e itens para a saúde. - a situação do lote foi alterada para: adjudicado. O motivo da alteração foi o seguinte: O LICITANTE APRESENTOU A DOCUMENTAÇÃO DE HABILITAÇÃO E PROPOSTA DE PREÇOS DE ACORDO COM O SOLICITADO NO EDITAL, E APÓS ANALISAR O PROCESSO, E NÃO VISLUMBRANDO NENHUMA IRREGULARIDADE A PGM OPINOU PELA ADJUDICAÇÃO DA LICITAÇÃO.

No dia 12/01/2021, às 10:44:44 horas, no lote (108) - Aquisição de medicamentos e itens para a saúde. - pelo critério de menor preço, foi adjudicado o objeto do lote da licitação á empresa CIMED INDUSTRIA DE MEDICAMENTOS LTDA com o valor R$ 28.200,00.

No dia 10/09/2020, às 14:26:24 horas, no lote (109) - Aquisição de medicamentos e itens para a saúde. - a situação do lote foi alterada para: arrematado. O motivo da alteração foi o seguinte: Atualização efetuada - servidor: pxl0aop00003_multisalas-07. No dia 15/09/2020, às 10:42:41 horas, a situação do lote foi finalizada.

No dia 15/09/2020, às 10:42:41 horas, no lote (109) - Aquisição de medicamentos e itens para a saúde. - a situação do lote foi alterada para: arrematado. O motivo da alteração foi o seguinte: O coordenador - DIRLEI GLOVIS SCHULZ - desclassificou o fornecedor: PROHOSP DISTRIBUIDORA DE MEDICAMENTOS LTDA. No dia 05/10/2020, às 11:58:01 horas, a situação do lote foi finalizada.

No dia 05/10/2020, às 11:58:01 horas, no lote (109) - Aquisição de medicamentos e itens para a saúde. - a situação do lote foi alterada para: cancelado. O motivo da alteração foi o seguinte: APÓS A REALIZAÇÃO DA SESSÃO DE LANCES TODAS AS PROPOSTAS FICARAM COM O VALOR ACIMA DO MÁXIMO ESTABELECIDO NO EDITAL.

No dia 10/09/2020, às 14:26:45 horas, no lote (110) - Aquisição de medicamentos e itens para a saúde. - a situação do lote foi alterada para: arrematado. O motivo da alteração foi o seguinte: Atualização efetuada - servidor: pxl0aop00003_multisalas-07. No dia 15/09/2020, às 10:43:27 horas, a situação do lote foi finalizada.

No dia 15/09/2020, às 10:43:27 horas, no lote (110) - Aquisição de medicamentos e itens para a saúde. - a situação do lote foi alterada para: arrematado. O motivo da alteração foi o

Este documento foi assinado eletronicamente por [illegible] LIMA.
Para verificar as assinaturas vá ao site https://sistemas.pmfi.pr.gov.br/rp/sidpublico/verificar e utilize o código [illegible].

seguinte: O coordenador - DIRLEI GLOVIS SCHULZ - desclassificou o fornecedor: PROHOSP DISTRIBUIDORA DE MEDICAMENTOS LTDA. No dia 15/09/2020, às 10:45:43 horas, a situação do lote foi finalizada.

No dia 15/09/2020, às 10:45:43 horas, no lote (110) - Aquisição de medicamentos e itens para a saúde. - a situação do lote foi alterada para: arrematado. No dia 15/09/2020, às 10:46:24 horas, a situação do lote foi finalizada.

No dia 15/09/2020, às 10:46:24 horas, no lote (110) - Aquisição de medicamentos e itens para a saúde. - a situação do lote foi alterada para: arrematado. O motivo da alteração foi o seguinte: O coordenador - DIRLEI GLOVIS SCHULZ - desclassificou o fornecedor: PROHOSP DISTRIBUIDORA DE MEDICAMENTOS LTDA. No dia 05/10/2020, às 11:58:17 horas, a situação do lote foi finalizada.

No dia 05/10/2020, às 11:58:17 horas, no lote (110) - Aquisição de medicamentos e itens para a saúde. - a situação do lote foi alterada para: cancelado. O motivo da alteração foi o seguinte: APÓS A REALIZAÇÃO DA SESSÃO DE LANCES TODAS AS PROPOSTAS FICARAM COM O VALOR ACIMA DO MÁXIMO ESTABELECIDO NO EDITAL.

No dia 10/09/2020, às 14:25:05 horas, no lote (111) - Aquisição de medicamentos e itens para a saúde. - a situação do lote foi alterada para: arrematado. O motivo da alteração foi o seguinte: Atualização efetuada - servidor: pxl0aop00003_multisalas-07. No dia 16/10/2020, às 08:28:53 horas, a situação do lote foi finalizada.

No dia 16/10/2020, às 08:28:53 horas, no lote (111) - Aquisição de medicamentos e itens para a saúde. - a situação do lote foi alterada para: declarado vencedor. O motivo da alteração foi o seguinte: APÓS ANÁLISE VERIFICOU-SE QUE A EMPRESA APRESENTOU A DOCUMENTAÇÃO DE HABILITAÇÃO E PROPOSTA DE PREÇOS DE ACORDO COM O SOLICITADO NO EDITAL, A EQUIPE TÉCNICA DA SECRETARIA MUNICIPAL DA SAÚDE APROVOU A DOCUMENTAÇÃO TÉCNICA E BULAS APRESENTADAS PARA O ITEM. No dia 12/01/2021, às 10:46:14 horas, a situação do lote foi finalizada.

No dia 12/01/2021, às 10:46:14 horas, no lote (111) - Aquisição de medicamentos e itens para a saúde. - a situação do lote foi alterada para: adjudicado. O motivo da alteração foi o seguinte: O LICITANTE APRESENTOU A DOCUMENTAÇÃO DE HABILITAÇÃO E PROPOSTA DE PREÇOS DE ACORDO COM O SOLICITADO NO EDITAL, E APÓS ANALISAR O PROCESSO, E NÃO VISLUMBRANDO NENHUMA IRREGULARIDADE A PGM OPINOU PELA ADJUDICAÇÃO DA LICITAÇÃO.

Este documento foi assinado eletronicamente por [illegible] LIMA.
Para verificar as assinaturas vá ao site https://sistemas.pmfi.pr.gov.br/rp/sidpublico/verificar e utilize o código [illegible].

No dia 12/01/2021, às 10:46:14 horas, no lote (111) - Aquisição de medicamentos e itens para a saúde. - pelo critério de menor preço, foi adjudicado o objeto do lote da licitação á empresa COMERCIAL CIRURGICA RIOCLARENSE LTDA com o valor R$ 9.092,00.

No dia 10/09/2020, às 14:27:11 horas, no lote (112) - Aquisição de medicamentos e itens para a saúde - a situação do lote foi alterada para: arrematado. O motivo da alteração foi o seguinte: Atualização efetuada - servidor: pxl0aop00003_multisalas-07. No dia 16/10/2020, às 08:29:24 horas, a situação do lote foi finalizada.

No dia 16/10/2020, às 08:29:24 horas, no lote (112) - Aquisição de medicamentos e itens para a saúde - a situação do lote foi alterada para: declarado vencedor. O motivo da alteração foi o seguinte: APÓS ANÁLISE VERIFICOU-SE QUE A EMPRESA APRESENTOU A DOCUMENTAÇÃO DE HABILITAÇÃO E PROPOSTA DE PREÇOS DE ACORDO COM O SOLICITADO NO EDITAL, A EQUIPE TÉCNICA DA SECRETARIA MUNICIPAL DA SAÚDE APROVOU A DOCUMENTAÇÃO TÉCNICA E BULAS APRESENTADAS PARA O ITEM. No dia 12/01/2021, às 10:46:29 horas, a situação do lote foi finalizada.

No dia 12/01/2021, às 10:46:29 horas, no lote (112) - Aquisição de medicamentos e itens para a saúde - a situação do lote foi alterada para: adjudicado. O motivo da alteração foi o seguinte: O LICITANTE APRESENTOU A DOCUMENTAÇÃO DE HABILITAÇÃO E PROPOSTA DE PREÇOS DE ACORDO COM O SOLICITADO NO EDITAL, E APÓS ANALISAR O PROCESSO, E NÃO VISLUMBRANDO NENHUMA IRREGULARIDADE A PGM OPINOU PELA ADJUDICAÇÃO DA LICITAÇÃO.

No dia 12/01/2021, às 10:46:29 horas, no lote (112) - Aquisição de medicamentos e itens para a saúde - pelo critério de menor preço, foi adjudicado o objeto do lote da licitação á empresa PRATI DONADUZZI & CIA LTDA com o valor R$ 660,00.

No dia 10/09/2020, às 14:30:03 horas, no lote (113) - Aquisição de medicamentos e itens para a saúde - a situação do lote foi alterada para: arrematado. O motivo da alteração foi o seguinte: Atualização efetuada - servidor: pxl0aop00003_multisalas-07. No dia 05/10/2020, às 11:59:30 horas, a situação do lote foi finalizada.

No dia 05/10/2020, às 11:59:30 horas, no lote (113) - Aquisição de medicamentos e itens para a saúde - a situação do lote foi alterada para: cancelado. O motivo da alteração foi o seguinte: APÓS A REALIZAÇÃO DA SESSÃO DE LANCES TODAS AS PROPOSTAS FICARAM COM O VALOR ACIMA DO MÁXIMO ESTABELECIDO NO EDITAL.

No dia 10/09/2020, às 14:31:16 horas, no lote (114) - Aquisição de medicamentos e itens

Este documento foi assinado eletronicamente por [illegible] LIMA.
Para verificar as assinaturas vá ao site https://sistemas.pmfi.pr.gov.br/rp/sidpublico/verificar e utilize o código [illegible].

para a saúde - a situação do lote foi alterada para: arrematado. O motivo da alteração foi o seguinte: Atualização efetuada - servidor: pxl0aop00003_multisalas-07. No dia 16/10/2020, às 08:29:37 horas, a situação do lote foi finalizada.

No dia 16/10/2020, às 08:29:37 horas, no lote (114) - Aquisição de medicamentos e itens para a saúde - a situação do lote foi alterada para: declarado vencedor. O motivo da alteração foi o seguinte: APÓS ANÁLISE VERIFICOU-SE QUE A EMPRESA APRESENTOU A DOCUMENTAÇÃO DE HABILITAÇÃO E PROPOSTA DE PREÇOS DE ACORDO COM O SOLICITADO NO EDITAL, A EQUIPE TÉCNICA DA SECRETARIA MUNICIPAL DA SAÚDE APROVOU A DOCUMENTAÇÃO TÉCNICA E BULAS APRESENTADAS PARA O ITEM. No dia 12/01/2021, às 10:46:50 horas, a situação do lote foi finalizada.

No dia 12/01/2021, às 10:46:50 horas, no lote (114) - Aquisição de medicamentos e itens para a saúde - a situação do lote foi alterada para: adjudicado. O motivo da alteração foi o seguinte: O LICITANTE APRESENTOU A DOCUMENTAÇÃO DE HABILITAÇÃO E PROPOSTA DE PREÇOS DE ACORDO COM O SOLICITADO NO EDITAL, E APÓS ANALISAR O PROCESSO, E NÃO VISLUMBRANDO NENHUMA IRREGULARIDADE A PGM OPINOU PELA ADJUDICAÇÃO DA LICITAÇÃO.

No dia 12/01/2021, às 10:46:50 horas, no lote (114) - Aquisição de medicamentos e itens para a saúde - pelo critério de menor preço, foi adjudicado o objeto do lote da licitação á empresa UNIAO QUIMICA FARMACEUTICA NACIONAL S.A. com o valor R$ 184.800,00.

No dia 10/09/2020, às 14:31:52 horas, no lote (115) - Aquisição de medicamentos e itens para a saúde - a situação do lote foi alterada para: arrematado. O motivo da alteração foi o seguinte: Atualização efetuada - servidor: pxl0aop00003_multisalas-07. No dia 05/10/2020, às 11:59:47 horas, a situação do lote foi finalizada.

No dia 05/10/2020, às 11:59:47 horas, no lote (115) - Aquisição de medicamentos e itens para a saúde - a situação do lote foi alterada para: cancelado. O motivo da alteração foi o seguinte: APÓS A REALIZAÇÃO DA SESSÃO DE LANCES TODAS AS PROPOSTAS FICARAM COM O VALOR ACIMA DO MÁXIMO ESTABELECIDO NO EDITAL.

No dia 10/09/2020, às 14:39:12 horas, no lote (116) - Aquisição de medicamentos e itens para a saúde - a situação do lote foi alterada para: arrematado. O motivo da alteração foi o seguinte: Atualização efetuada - servidor: pxl0aop00003_multisalas-07. No dia 05/10/2020, às 11:23:20 horas, a situação do lote foi finalizada.

No dia 05/10/2020, às 11:23:20 horas, no lote (116) - Aquisição de medicamentos e itens

Este documento foi assinado eletronicamente por [illegible] LIMA.
Para verificar as assinaturas vá ao site https://sistemas.pmfi.pr.gov.br/rp/sidpublico/verificar e utilize o código [illegible].

para a saúde - a situação do lote foi alterada para: arrematado. O motivo da alteração foi o seguinte: O coordenador - DIRLEI GLOVIS SCHULZ - desclassificou o fornecedor: ALTERMED MATERIAL MEDICO HOSPITALAR LTDA. No dia 05/10/2020, às 11:31:54 horas, a situação do lote foi finalizada.

No dia 05/10/2020, às 11:31:54 horas, no lote (116) - Aquisição de medicamentos e itens para a saúde - a situação do lote foi alterada para: arrematado. O motivo da alteração foi o seguinte: O coordenador - DIRLEI GLOVIS SCHULZ - desclassificou o fornecedor: ART VITA DISTRIBUIDORA DE MEDICAMENTOS E ALIMENTOS. No dia 05/10/2020, às 11:32:58 horas, a situação do lote foi finalizada.

No lote (116) - Aquisição de medicamentos e itens para a saúde - nenhum fornecedor foi declarado vencedor.

No dia 10/09/2020, às 14:39:55 horas, no lote (117) - Aquisição de medicamentos e itens para a saúde - a situação do lote foi alterada para: arrematado. O motivo da alteração foi o seguinte: Atualização efetuada - servidor: pxl0aop00003_multisalas-07. No dia 16/10/2020, às 08:29:48 horas, a situação do lote foi finalizada.

No dia 16/10/2020, às 08:29:48 horas, no lote (117) - Aquisição de medicamentos e itens para a saúde - a situação do lote foi alterada para: declarado vencedor. O motivo da alteração foi o seguinte: APÓS ANÁLISE VERIFICOU-SE QUE A EMPRESA APRESENTOU A DOCUMENTAÇÃO DE HABILITAÇÃO E PROPOSTA DE PREÇOS DE ACORDO COM O SOLICITADO NO EDITAL, A EQUIPE TÉCNICA DA SECRETARIA MUNICIPAL DA SAÚDE APROVOU A DOCUMENTAÇÃO TÉCNICA E BULAS APRESENTADAS PARA O ITEM. No dia 12/01/2021, às 10:47:07 horas, a situação do lote foi finalizada.

No dia 12/01/2021, às 10:47:07 horas, no lote (117) - Aquisição de medicamentos e itens para a saúde - a situação do lote foi alterada para: adjudicado. O motivo da alteração foi o seguinte: O LICITANTE APRESENTOU A DOCUMENTAÇÃO DE HABILITAÇÃO E PROPOSTA DE PREÇOS DE ACORDO COM O SOLICITADO NO EDITAL, E APÓS ANALISAR O PROCESSO, E NÃO VISLUMBRANDO NENHUMA IRREGULARIDADE A PGM OPINOU PELA ADJUDICAÇÃO DA LICITAÇÃO.

No dia 12/01/2021, às 10:47:07 horas, no lote (117) - Aquisição de medicamentos e itens para a saúde - pelo critério de menor preço, foi adjudicado o objeto do lote da licitação á empresa SOMA/PR COMERCIO DE PRODUTOS HOSPITALARES LTDA com o valor R$ 39.990,00.

Este documento foi assinado eletronicamente por [illegible] LIMA.
Para verificar as assinaturas vá ao site https://sistemas.pmfi.pr.gov.br/rp/sidpublico/verificar e utilize o código [illegible].

No dia 10/09/2020, às 14:39:35 horas, no lote (118) - Aquisição de medicamentos e itens para a saúde - a situação do lote foi alterada para: arrematado. O motivo da alteração foi o seguinte: Atualização efetuada - servidor: pxl0aop00003_multisalas-07. No dia 15/09/2020, às 10:44:24 horas, a situação do lote foi finalizada.

No dia 15/09/2020, às 10:44:24 horas, no lote (118) - Aquisição de medicamentos e itens para a saúde - a situação do lote foi alterada para: arrematado. O motivo da alteração foi o seguinte: O coordenador - DIRLEI GLOVIS SCHULZ - desclassificou o fornecedor: PROHOSP DISTRIBUIDORA DE MEDICAMENTOS LTDA. No dia 15/09/2020, às 10:44:56 horas, a situação do lote foi finalizada.

No dia 15/09/2020, às 10:44:56 horas, no lote (118) - Aquisição de medicamentos e itens para a saúde - a situação do lote foi alterada para: arrematado. No dia 15/09/2020, às 10:49:22 horas, a situação do lote foi finalizada.

No dia 15/09/2020, às 10:49:22 horas, no lote (118) - Aquisição de medicamentos e itens para a saúde - a situação do lote foi alterada para: arrematado. O motivo da alteração foi o seguinte: O coordenador - DIRLEI GLOVIS SCHULZ - desclassificou o fornecedor: PROHOSP DISTRIBUIDORA DE MEDICAMENTOS LTDA. No dia 29/09/2020, às 11:19:55 horas, a situação do lote foi finalizada.

No lote (118) - Aquisição de medicamentos e itens para a saúde - nenhum fornecedor foi declarado vencedor.

No dia 10/09/2020, às 14:52:56 horas, no lote (119) - Aquisição de medicamentos e itens para a saúde - a situação do lote foi alterada para: arrematado. O motivo da alteração foi o seguinte: Atualização efetuada - servidor: pxl0aop00003_multisalas-07. No dia 16/10/2020, às 08:30:01 horas, a situação do lote foi finalizada.

No dia 16/10/2020, às 08:30:01 horas, no lote (119) - Aquisição de medicamentos e itens para a saúde - a situação do lote foi alterada para: declarado vencedor. O motivo da alteração foi o seguinte: APÓS ANÁLISE VERIFICOU-SE QUE A EMPRESA APRESENTOU A DOCUMENTAÇÃO DE HABILITAÇÃO E PROPOSTA DE PREÇOS DE ACORDO COM O SOLICITADO NO EDITAL, A EQUIPE TÉCNICA DA SECRETARIA MUNICIPAL DA SAÚDE APROVOU A DOCUMENTAÇÃO TÉCNICA E BULAS APRESENTADAS PARA O ITEM. No dia 12/01/2021, às 10:47:18 horas, a situação do lote foi finalizada.

No dia 12/01/2021, às 10:47:18 horas, no lote (119) - Aquisição de medicamentos e itens para a saúde - a situação do lote foi alterada para: adjudicado. O motivo da alteração foi o

Este documento foi assinado eletronicamente por [illegible] LIMA.
Para verificar as assinaturas vá ao site https://sistemas.pmfi.pr.gov.br/rp/sidpublico/verificar e utilize o código [illegible].

seguinte: O LICITANTE APRESENTOU A DOCUMENTAÇÃO DE HABILITAÇÃO E PROPOSTA DE PREÇOS DE ACORDO COM O SOLICITADO NO EDITAL, E APÓS ANALISAR O PROCESSO, E NÃO VISLUMBRANDO NENHUMA IRREGULARIDADE A PGM OPINOU PELA ADJUDICAÇÃO DA LICITAÇÃO.

No dia 12/01/2021, às 10:47:18 horas, no lote (119) - Aquisição de medicamentos e itens para a saúde - pelo critério de menor preço, foi adjudicado o objeto do lote da licitação á empresa SOMA/PR COMERCIO DE PRODUTOS HOSPITALARES LTDA com o valor R$ 24.618,00.

No dia 10/09/2020, às 14:46:27 horas, no lote (120) - Aquisição de medicamentos e itens para a saúde - a situação do lote foi alterada para: arrematado. O motivo da alteração foi o seguinte: Atualização efetuada - servidor: pxl0aop00003_multisalas-07. No dia 16/10/2020, às 08:30:22 horas, a situação do lote foi finalizada.

No dia 16/10/2020, às 08:30:22 horas, no lote (120) - Aquisição de medicamentos e itens para a saúde - a situação do lote foi alterada para: declarado vencedor. O motivo da alteração foi o seguinte: APÓS ANÁLISE VERIFICOU-SE QUE A EMPRESA APRESENTOU A DOCUMENTAÇÃO DE HABILITAÇÃO E PROPOSTA DE PREÇOS DE ACORDO COM O SOLICITADO NO EDITAL, A EQUIPE TÉCNICA DA SECRETARIA MUNICIPAL DA SAÚDE APROVOU A DOCUMENTAÇÃO TÉCNICA E BULAS APRESENTADAS PARA O ITEM. No dia 12/01/2021, às 10:50:05 horas, a situação do lote foi finalizada.

No dia 12/01/2021, às 10:50:05 horas, no lote (120) - Aquisição de medicamentos e itens para a saúde - a situação do lote foi alterada para: adjudicado. O motivo da alteração foi o seguinte: O LICITANTE APRESENTOU A DOCUMENTAÇÃO DE HABILITAÇÃO E PROPOSTA DE PREÇOS DE ACORDO COM O SOLICITADO NO EDITAL, E APÓS ANALISAR O PROCESSO, E NÃO VISLUMBRANDO NENHUMA IRREGULARIDADE A PGM OPINOU PELA ADJUDICAÇÃO DA LICITAÇÃO.

No dia 12/01/2021, às 10:50:05 horas, no lote (120) - Aquisição de medicamentos e itens para a saúde - pelo critério de menor preço, foi adjudicado o objeto do lote da licitação á empresa SOMA/PR COMERCIO DE PRODUTOS HOSPITALARES LTDA com o valor R$ 6.200,00.

No dia 10/09/2020, às 14:46:06 horas, no lote (121) - Aquisição de medicamentos e itens para a saúde - a situação do lote foi alterada para: arrematado. O motivo da alteração foi o seguinte: Atualização efetuada - servidor: pxl0aop00003_multisalas-07. No dia 16/10/2020, às 08:31:00 horas, a situação do lote foi finalizada.

Este documento foi assinado eletronicamente por [illegible] LIMA.
Para verificar as assinaturas vá ao site https://sistemas.pmfi.pr.gov.br/rp/sidpublico/verificar e utilize o código [illegible].

No dia 16/10/2020, às 08:31:00 horas, no lote (121) - Aquisição de medicamentos e itens para a saúde - a situação do lote foi alterada para: declarado vencedor. O motivo da alteração foi o seguinte: APÓS ANÁLISE VERIFICOU-SE QUE A EMPRESA APRESENTOU A DOCUMENTAÇÃO DE HABILITAÇÃO E PROPOSTA DE PREÇOS DE ACORDO COM O SOLICITADO NO EDITAL, A EQUIPE TÉCNICA DA SECRETARIA MUNICIPAL DA SAÚDE APROVOU A DOCUMENTAÇÃO TÉCNICA E BULAS APRESENTADAS PARA O ITEM. No dia 12/01/2021, às 10:50:33 horas, a situação do lote foi finalizada.

No dia 12/01/2021, às 10:50:32 horas, no lote (121) - Aquisição de medicamentos e itens para a saúde - a situação do lote foi alterada para: adjudicado. O motivo da alteração foi o seguinte: O LICITANTE APRESENTOU A DOCUMENTAÇÃO DE HABILITAÇÃO E PROPOSTA DE PREÇOS DE ACORDO COM O SOLICITADO NO EDITAL, E APÓS ANALISAR O PROCESSO, E NÃO VISLUMBRANDO NENHUMA IRREGULARIDADE A PGM OPINOU PELA ADJUDICAÇÃO DA LICITAÇÃO.

No dia 12/01/2021, às 10:50:32 horas, no lote (121) - Aquisição de medicamentos e itens para a saúde - pelo critério de menor preço, foi adjudicado o objeto do lote da licitação á empresa INOVAMED HOSPITALAR LTDA com o valor R$ 21.780,00.

No dia 10/09/2020, às 14:51:47 horas, no lote (122) - Aquisição de medicamentos e itens para a saúde. - a situação do lote foi alterada para: arrematado. O motivo da alteração foi o seguinte: Atualização efetuada - servidor: pxl0aop00003_multisalas-07. No dia 28/09/2020, às 12:00:42 horas, a situação do lote foi finalizada.

No dia 28/09/2020, às 12:00:42 horas, no lote (122) - Aquisição de medicamentos e itens para a saúde. - a situação do lote foi alterada para: arrematado. O motivo da alteração foi o seguinte: O coordenador - DIRLEI GLOVIS SCHULZ - desclassificou o fornecedor: CRISTALIA PRODUTOS QUIMICOS FARMACEUTICOS LTDA.. No dia 05/10/2020, às 12:01:01 horas, a situação do lote foi finalizada.

No dia 05/10/2020, às 12:01:01 horas, no lote (122) - Aquisição de medicamentos e itens para a saúde. - a situação do lote foi alterada para: cancelado. O motivo da alteração foi o seguinte: APÓS A REALIZAÇÃO DA SESSÃO DE LANCES TODAS AS PROPOSTAS FICARAM COM O VALOR ACIMA DO MÁXIMO ESTABELECIDO NO EDITAL. No dia 05/10/2020, às 12:01:47 horas, a situação do lote foi finalizada.

No dia 05/10/2020, às 12:01:47 horas, no lote (122) - Aquisição de medicamentos e itens para a saúde. - a situação do lote foi alterada para: arrematado. O motivo da alteração foi o

Este documento foi assinado eletronicamente por [illegible] LIMA.
Para verificar as assinaturas vá ao site https://sistemas.pmfi.pr.gov.br/rp/sidpublico/verificar e utilize o código [illegible].

seguinte: APÓS A REALIZAÇÃO DA SESSÃO DE LANCES TODAS AS PROPOSTAS FICARAM COM O VALOR ACIMA DO MÁXIMO ESTABELECIDO NO EDITAL. No dia 05/10/2020, às 12:01:55 horas, a situação do lote foi finalizada.

No dia 05/10/2020, às 12:01:55 horas, no lote (122) - Aquisição de medicamentos e itens para a saúde. - a situação do lote foi alterada para: cancelado. O motivo da alteração foi o seguinte: APÓS A REALIZAÇÃO DA SESSÃO DE LANCES TODAS AS PROPOSTAS FICARAM COM O VALOR ACIMA DO MÁXIMO ESTABELECIDO NO EDITAL.

No dia 10/09/2020, às 14:52:10 horas, no lote (123) - Aquisição de medicamentos e itens para a saúde. - a situação do lote foi alterada para: arrematado. O motivo da alteração foi o seguinte: Atualização efetuada - servidor: pxl0aop00003_multisalas-07. No dia 28/09/2020, às 12:00:55 horas, a situação do lote foi finalizada.

No dia 28/09/2020, às 12:00:55 horas, no lote (123) - Aquisição de medicamentos e itens para a saúde. - a situação do lote foi alterada para: arrematado. O motivo da alteração foi o seguinte: O coordenador - DIRLEI GLOVIS SCHULZ - desclassificou o fornecedor: CRISTALIA PRODUTOS QUIMICOS FARMACEUTICOS LTDA.. No dia 05/10/2020, às 12:02:03 horas, a situação do lote foi finalizada.

No dia 05/10/2020, às 12:02:03 horas, no lote (123) - Aquisição de medicamentos e itens para a saúde. - a situação do lote foi alterada para: cancelado. O motivo da alteração foi o seguinte: APÓS A REALIZAÇÃO DA SESSÃO DE LANCES TODAS AS PROPOSTAS FICARAM COM O VALOR ACIMA DO MÁXIMO ESTABELECIDO NO EDITAL.

No dia 10/09/2020, às 14:52:35 horas, no lote (124) - Aquisição de medicamentos e itens para a saúde. - a situação do lote foi alterada para: arrematado. O motivo da alteração foi o seguinte: Atualização efetuada - servidor: pxl0aop00003_multisalas-07. No dia 30/09/2020, às 12:28:29 horas, a situação do lote foi finalizada.

No lote (124) - Aquisição de medicamentos e itens para a saúde. - nenhum fornecedor foi declarado vencedor.

No dia 10/09/2020, às 14:53:16 horas, no lote (125) - Aquisição de medicamentos e itens para a saúde. - a situação do lote foi alterada para: arrematado. O motivo da alteração foi o seguinte: Atualização efetuada - servidor: pxl0aop00003_multisalas-07. No dia 28/09/2020, às 12:01:09 horas, a situação do lote foi finalizada.

No lote (125) - Aquisição de medicamentos e itens para a saúde. - nenhum fornecedor foi declarado vencedor.

Este documento foi assinado eletronicamente por [illegible] LIMA.
Para verificar as assinaturas vá ao site https://sistemas.pmfi.pr.gov.br/rp/sidpublico/verificar e utilize o código [illegible].

No dia 10/09/2020, às 14:56:15 horas, no lote (126) - Aquisição de medicamentos e itens para a saúde. - a situação do lote foi alterada para: arrematado. O motivo da alteração foi o seguinte: Atualização efetuada - servidor: pxl0aop00003_multisalas-07. No dia 05/10/2020, às 12:02:20 horas, a situação do lote foi finalizada.

No dia 05/10/2020, às 12:02:20 horas, no lote (126) - Aquisição de medicamentos e itens para a saúde. - a situação do lote foi alterada para: cancelado. O motivo da alteração foi o seguinte: APÓS A REALIZAÇÃO DA SESSÃO DE LANCES TODAS AS PROPOSTAS FICARAM COM O VALOR ACIMA DO MÁXIMO ESTABELECIDO NO EDITAL.

No dia 10/09/2020, às 14:57:23 horas, no lote (127) - Aquisição de medicamentos e itens para a saúde. - a situação do lote foi alterada para: arrematado. O motivo da alteração foi o seguinte: Atualização efetuada - servidor: pxl0aop00003_multisalas-07. No dia 16/10/2020, às 08:31:15 horas, a situação do lote foi finalizada.

No dia 16/10/2020, às 08:31:15 horas, no lote (127) - Aquisição de medicamentos e itens para a saúde. - a situação do lote foi alterada para: declarado vencedor. O motivo da alteração foi o seguinte: APÓS ANÁLISE VERIFICOU-SE QUE A EMPRESA APRESENTOU A DOCUMENTAÇÃO DE HABILITAÇÃO E PROPOSTA DE PREÇOS DE ACORDO COM O SOLICITADO NO EDITAL, A EQUIPE TÉCNICA DA SECRETARIA MUNICIPAL DA SAÚDE APROVOU A DOCUMENTAÇÃO TÉCNICA E BULAS APRESENTADAS PARA O ITEM. No dia 12/01/2021, às 10:50:44 horas, a situação do lote foi finalizada.

No dia 12/01/2021, às 10:50:44 horas, no lote (127) - Aquisição de medicamentos e itens para a saúde. - a situação do lote foi alterada para: adjudicado. O motivo da alteração foi o seguinte: O LICITANTE APRESENTOU A DOCUMENTAÇÃO DE HABILITAÇÃO E PROPOSTA DE PREÇOS DE ACORDO COM O SOLICITADO NO EDITAL, E APÓS ANALISAR O PROCESSO, E NÃO VISLUMBRANDO NENHUMA IRREGULARIDADE A PGM OPINOU PELA ADJUDICAÇÃO DA LICITAÇÃO.

No dia 12/01/2021, às 10:50:44 horas, no lote (127) - Aquisição de medicamentos e itens para a saúde. - pelo critério de menor preço, foi adjudicado o objeto do lote da licitação á empresa PROMEFARMA MEDICAMENTOS E PRODUTOS HOSPITALARES LT com o valor R$ 1.444,00.

No dia 10/09/2020, às 14:58:12 horas, no lote (128) - Aquisição de medicamentos e itens para a saúde. - a situação do lote foi alterada para: arrematado. O motivo da alteração foi o seguinte: Atualização efetuada - servidor: pxl0aop00003_multisalas-07. No dia 28/09/2020,

Este documento foi assinado eletronicamente por [illegible] LIMA.
Para verificar as assinaturas vá ao site https://sistemas.pmfi.pr.gov.br/rp/sidpublico/verificar e utilize o código [illegible].

às 12:01:40 horas, a situação do lote foi finalizada.

No dia 28/09/2020, às 12:01:40 horas, no lote (128) - Aquisição de medicamentos e itens para a saúde. - a situação do lote foi alterada para: arrematado. O motivo da alteração foi o seguinte: O coordenador - DIRLEI GLOVIS SCHULZ - desclassificou o fornecedor: CRISTALIA PRODUTOS QUIMICOS FARMACEUTICOS LTDA.. No dia 16/10/2020, às 08:31:41 horas, a situação do lote foi finalizada.

No dia 16/10/2020, às 08:31:41 horas, no lote (128) - Aquisição de medicamentos e itens para a saúde. - a situação do lote foi alterada para: declarado vencedor. O motivo da alteração foi o seguinte: APÓS ANÁLISE VERIFICOU-SE QUE A EMPRESA APRESENTOU A DOCUMENTAÇÃO DE HABILITAÇÃO E PROPOSTA DE PREÇOS DE ACORDO COM O SOLICITADO NO EDITAL, A EQUIPE TÉCNICA DA SECRETARIA MUNICIPAL DA SAÚDE APROVOU A DOCUMENTAÇÃO TÉCNICA E BULAS APRESENTADAS PARA O ITEM. No dia 12/01/2021, às 10:50:53 horas, a situação do lote foi finalizada.

No dia 12/01/2021, às 10:50:53 horas, no lote (128) - Aquisição de medicamentos e itens para a saúde. - a situação do lote foi alterada para: adjudicado. O motivo da alteração foi o seguinte: O LICITANTE APRESENTOU A DOCUMENTAÇÃO DE HABILITAÇÃO E PROPOSTA DE PREÇOS DE ACORDO COM O SOLICITADO NO EDITAL, E APÓS ANALISAR O PROCESSO, E NÃO VISLUMBRANDO NENHUMA IRREGULARIDADE A PGM OPINOU PELA ADJUDICAÇÃO DA LICITAÇÃO.

No dia 12/01/2021, às 10:50:53 horas, no lote (128) - Aquisição de medicamentos e itens para a saúde. - pelo critério de menor preço, foi adjudicado o objeto do lote da licitação á empresa PONTAMED FARMACEUTICA LTDA com o valor R$ 2.235,00.

No lote (129) - Aquisição de medicamentos e itens para a saúde. - não foram encontradas propostas.

No dia 10/09/2020, às 15:04:13 horas, no lote (130) - Aquisição de medicamentos e itens para a saúde. - a situação do lote foi alterada para: arrematado. O motivo da alteração foi o seguinte: Atualização efetuada - servidor: pxl0aop00003_multisalas-07. No dia 16/10/2020, às 08:32:01 horas, a situação do lote foi finalizada.

No dia 16/10/2020, às 08:32:01 horas, no lote (130) - Aquisição de medicamentos e itens para a saúde. - a situação do lote foi alterada para: declarado vencedor. O motivo da alteração foi o seguinte: APÓS ANÁLISE VERIFICOU-SE QUE A EMPRESA APRESENTOU A DOCUMENTAÇÃO DE HABILITAÇÃO E PROPOSTA DE PREÇOS DE

Este documento foi assinado eletronicamente por [illegible] LIMA.
Para verificar as assinaturas vá ao site https://sistemas.pmfi.pr.gov.br/rp/sidpublico/verificar e utilize o código [illegible].

ACORDO COM O SOLICITADO NO EDITAL, A EQUIPE TÉCNICA DA SECRETARIA MUNICIPAL DA SAÚDE APROVOU A DOCUMENTAÇÃO TÉCNICA E BULAS APRESENTADAS PARA O ITEM. No dia 12/01/2021, às 10:51:02 horas, a situação do lote foi finalizada.

No dia 12/01/2021, às 10:51:02 horas, no lote (130) - Aquisição de medicamentos e itens para a saúde. - a situação do lote foi alterada para: adjudicado. O motivo da alteração foi o seguinte: O LICITANTE APRESENTOU A DOCUMENTAÇÃO DE HABILITAÇÃO E PROPOSTA DE PREÇOS DE ACORDO COM O SOLICITADO NO EDITAL, E APÓS ANALISAR O PROCESSO, E NÃO VISLUMBRANDO NENHUMA IRREGULARIDADE A PGM OPINOU PELA ADJUDICAÇÃO DA LICITAÇÃO.

No dia 12/01/2021, às 10:51:02 horas, no lote (130) - Aquisição de medicamentos e itens para a saúde. - pelo critério de menor preço, foi adjudicado o objeto do lote da licitação á empresa PROMEFARMA MEDICAMENTOS E PRODUTOS HOSPITALARES LT com o valor R$ 196,50.

No dia 10/09/2020, às 15:04:38 horas, no lote (131) - Aquisição de medicamentos e itens para a saúde. - a situação do lote foi alterada para: arrematado. O motivo da alteração foi o seguinte: Atualização efetuada - servidor: pxl0aop00003_multisalas-07. No dia 16/10/2020, às 08:32:30 horas, a situação do lote foi finalizada.

No dia 16/10/2020, às 08:32:30 horas, no lote (131) - Aquisição de medicamentos e itens para a saúde. - a situação do lote foi alterada para: declarado vencedor. O motivo da alteração foi o seguinte: APÓS ANÁLISE VERIFICOU-SE QUE A EMPRESA APRESENTOU A DOCUMENTAÇÃO DE HABILITAÇÃO E PROPOSTA DE PREÇOS DE ACORDO COM O SOLICITADO NO EDITAL, A EQUIPE TÉCNICA DA SECRETARIA MUNICIPAL DA SAÚDE APROVOU A DOCUMENTAÇÃO TÉCNICA E BULAS APRESENTADAS PARA O ITEM. No dia 12/01/2021, às 10:51:22 horas, a situação do lote foi finalizada.

No dia 12/01/2021, às 10:51:22 horas, no lote (131) - Aquisição de medicamentos e itens para a saúde. - a situação do lote foi alterada para: adjudicado. O motivo da alteração foi o seguinte: O LICITANTE APRESENTOU A DOCUMENTAÇÃO DE HABILITAÇÃO E PROPOSTA DE PREÇOS DE ACORDO COM O SOLICITADO NO EDITAL, E APÓS ANALISAR O PROCESSO, E NÃO VISLUMBRANDO NENHUMA IRREGULARIDADE A PGM OPINOU PELA ADJUDICAÇÃO DA LICITAÇÃO.

No dia 12/01/2021, às 10:51:22 horas, no lote (131) - Aquisição de medicamentos e itens para a saúde. - pelo critério de menor preço, foi adjudicado o objeto do lote da licitação á

Este documento foi assinado eletronicamente por [illegible] LIMA.
Para verificar as assinaturas vá ao site https://sistemas.pmfi.pr.gov.br/rp/sidpublico/verificar e utilize o código [illegible].

empresa SOMA/PR COMERCIO DE PRODUTOS HOSPITALARES LTDA com o valor R$ 89.850,00.

No dia 10/09/2020, às 15:05:00 horas, no lote (132) - Aquisição de medicamentos e itens para a saúde. - a situação do lote foi alterada para: arrematado. O motivo da alteração foi o seguinte: Atualização efetuada - servidor: pxl0aop00003_multisalas-07. No dia 05/10/2020, às 12:06:48 horas, a situação do lote foi finalizada.

No dia 05/10/2020, às 12:06:48 horas, no lote (132) - Aquisição de medicamentos e itens para a saúde. - a situação do lote foi alterada para: cancelado. O motivo da alteração foi o seguinte: APÓS A REALIZAÇÃO DA SESSÃO DE LANCES TODAS AS PROPOSTAS FICARAM COM O VALOR ACIMA DO MÁXIMO ESTABELECIDO NO EDITAL.

No dia 10/09/2020, às 15:05:21 horas, no lote (133) - Aquisição de medicamentos e itens para a saúde - a situação do lote foi alterada para: arrematado. O motivo da alteração foi o seguinte: Atualização efetuada - servidor: pxl0aop00003_multisalas-07. No dia 16/10/2020, às 08:32:43 horas, a situação do lote foi finalizada.

No dia 16/10/2020, às 08:32:43 horas, no lote (133) - Aquisição de medicamentos e itens para a saúde - a situação do lote foi alterada para: declarado vencedor. O motivo da alteração foi o seguinte: APÓS ANÁLISE VERIFICOU-SE QUE A EMPRESA APRESENTOU A DOCUMENTAÇÃO DE HABILITAÇÃO E PROPOSTA DE PREÇOS DE ACORDO COM O SOLICITADO NO EDITAL, A EQUIPE TÉCNICA DA SECRETARIA MUNICIPAL DA SAÚDE APROVOU A DOCUMENTAÇÃO TÉCNICA E BULAS APRESENTADAS PARA O ITEM. No dia 12/01/2021, às 10:51:31 horas, a situação do lote foi finalizada.

No dia 12/01/2021, às 10:51:31 horas, no lote (133) - Aquisição de medicamentos e itens para a saúde - a situação do lote foi alterada para: adjudicado. O motivo da alteração foi o seguinte: O LICITANTE APRESENTOU A DOCUMENTAÇÃO DE HABILITAÇÃO E PROPOSTA DE PREÇOS DE ACORDO COM O SOLICITADO NO EDITAL, E APÓS ANALISAR O PROCESSO, E NÃO VISLUMBRANDO NENHUMA IRREGULARIDADE A PGM OPINOU PELA ADJUDICAÇÃO DA LICITAÇÃO.

No dia 12/01/2021, às 10:51:31 horas, no lote (133) - Aquisição de medicamentos e itens para a saúde - pelo critério de menor preço, foi adjudicado o objeto do lote da licitação á empresa PROMEFARMA MEDICAMENTOS E PRODUTOS HOSPITALARES LT com o valor R$ 6.846,00.

No dia 10/09/2020, às 15:10:22 horas, no lote (134) - Aquisição de medicamentos e itens

Este documento foi assinado eletronicamente por [illegible] LIMA.
Para verificar as assinaturas vá ao site https://sistemas.pmfi.pr.gov.br/rp/sidpublico/verificar e utilize o código [illegible].

para a saúde. - a situação do lote foi alterada para: arrematado. O motivo da alteração foi o seguinte: Atualização efetuada - servidor: pxl0aop00003_multisalas-07. No dia 16/10/2020, às 08:32:53 horas, a situação do lote foi finalizada.

No dia 16/10/2020, às 08:32:53 horas, no lote (134) - Aquisição de medicamentos e itens para a saúde. - a situação do lote foi alterada para: declarado vencedor. O motivo da alteração foi o seguinte: APÓS ANÁLISE VERIFICOU-SE QUE A EMPRESA APRESENTOU A DOCUMENTAÇÃO DE HABILITAÇÃO E PROPOSTA DE PREÇOS DE ACORDO COM O SOLICITADO NO EDITAL, A EQUIPE TÉCNICA DA SECRETARIA MUNICIPAL DA SAÚDE APROVOU A DOCUMENTAÇÃO TÉCNICA E BULAS APRESENTADAS PARA O ITEM. No dia 19/10/2020, às 08:15:53 horas, a situação do lote foi finalizada.

No dia 19/10/2020, às 08:15:53 horas, no lote (134) - Aquisição de medicamentos e itens para a saúde. - a situação do lote foi alterada para: cancelado. O motivo da alteração foi o seguinte: APÓS A REALIZAÇÃO DA SESSÃO DE LANCES TODAS AS PROPOSTAS FICARAM COM O VALOR ACIMA DO MÁXIMO ESTABELECIDO NO EDITAL.

No dia 10/09/2020, às 15:07:18 horas, no lote (135) - Aquisição de medicamentos e itens para a saúde. - a situação do lote foi alterada para: arrematado. O motivo da alteração foi o seguinte: Atualização efetuada - servidor: pxl0aop00003_multisalas-07. No dia 16/10/2020, às 08:33:04 horas, a situação do lote foi finalizada.

No dia 16/10/2020, às 08:33:04 horas, no lote (135) - Aquisição de medicamentos e itens para a saúde. - a situação do lote foi alterada para: declarado vencedor. O motivo da alteração foi o seguinte: APÓS ANÁLISE VERIFICOU-SE QUE A EMPRESA APRESENTOU A DOCUMENTAÇÃO DE HABILITAÇÃO E PROPOSTA DE PREÇOS DE ACORDO COM O SOLICITADO NO EDITAL, A EQUIPE TÉCNICA DA SECRETARIA MUNICIPAL DA SAÚDE APROVOU A DOCUMENTAÇÃO TÉCNICA E BULAS APRESENTADAS PARA O ITEM. No dia 12/01/2021, às 10:51:40 horas, a situação do lote foi finalizada.

No dia 12/01/2021, às 10:51:40 horas, no lote (135) - Aquisição de medicamentos e itens para a saúde. - a situação do lote foi alterada para: adjudicado. O motivo da alteração foi o seguinte: O LICITANTE APRESENTOU A DOCUMENTAÇÃO DE HABILITAÇÃO E PROPOSTA DE PREÇOS DE ACORDO COM O SOLICITADO NO EDITAL, E APÓS ANALISAR O PROCESSO, E NÃO VISLUMBRANDO NENHUMA IRREGULARIDADE A PGM OPINOU PELA ADJUDICAÇÃO DA LICITAÇÃO.

No dia 12/01/2021, às 10:51:40 horas, no lote (135) - Aquisição de medicamentos e itens

Este documento foi assinado eletronicamente por [illegible] LIMA.
Para verificar as assinaturas vá ao site https://sistemas.pmfi.pr.gov.br/rp/sidpublico/verificar e utilize o código [illegible].

para a saúde. - pelo critério de menor preço, foi adjudicado o objeto do lote da licitação á empresa INOVAMED HOSPITALAR LTDA com o valor R$ 1.128,00.

No dia 10/09/2020, às 15:09:05 horas, no lote (136) - Aquisição de medicamentos e itens para a saúde. - a situação do lote foi alterada para: arrematado. O motivo da alteração foi o seguinte: Atualização efetuada - servidor: pxl0aop00003_multisalas-07. No dia 16/10/2020, às 08:33:18 horas, a situação do lote foi finalizada.

No dia 16/10/2020, às 08:33:18 horas, no lote (136) - Aquisição de medicamentos e itens para a saúde. - a situação do lote foi alterada para: declarado vencedor. O motivo da alteração foi o seguinte: APÓS ANÁLISE VERIFICOU-SE QUE A EMPRESA APRESENTOU A DOCUMENTAÇÃO DE HABILITAÇÃO E PROPOSTA DE PREÇOS DE ACORDO COM O SOLICITADO NO EDITAL, A EQUIPE TÉCNICA DA SECRETARIA MUNICIPAL DA SAÚDE APROVOU A DOCUMENTAÇÃO TÉCNICA E BULAS APRESENTADAS PARA O ITEM. No dia 12/01/2021, às 10:51:52 horas, a situação do lote foi finalizada.

No dia 12/01/2021, às 10:51:52 horas, no lote (136) - Aquisição de medicamentos e itens para a saúde. - a situação do lote foi alterada para: adjudicado. O motivo da alteração foi o seguinte: O LICITANTE APRESENTOU A DOCUMENTAÇÃO DE HABILITAÇÃO E PROPOSTA DE PREÇOS DE ACORDO COM O SOLICITADO NO EDITAL, E APÓS ANALISAR O PROCESSO, E NÃO VISLUMBRANDO NENHUMA IRREGULARIDADE A PGM OPINOU PELA ADJUDICAÇÃO DA LICITAÇÃO.

No dia 12/01/2021, às 10:51:52 horas, no lote (136) - Aquisição de medicamentos e itens para a saúde. - pelo critério de menor preço, foi adjudicado o objeto do lote da licitação á empresa ALTERMED MATERIAL MEDICO HOSPITALAR LTDA com o valor R$ 1.981,00.

No dia 10/09/2020, às 15:10:59 horas, no lote (137) - Aquisição de medicamentos e itens para a saúde. - a situação do lote foi alterada para: arrematado. O motivo da alteração foi o seguinte: Atualização efetuada - servidor: pxl0aop00003_multisalas-07. No dia 16/10/2020, às 08:33:57 horas, a situação do lote foi finalizada.

No dia 16/10/2020, às 08:33:57 horas, no lote (137) - Aquisição de medicamentos e itens para a saúde. - a situação do lote foi alterada para: declarado vencedor. O motivo da alteração foi o seguinte: APÓS ANÁLISE VERIFICOU-SE QUE A EMPRESA APRESENTOU A DOCUMENTAÇÃO DE HABILITAÇÃO E PROPOSTA DE PREÇOS DE ACORDO COM O SOLICITADO NO EDITAL, A EQUIPE TÉCNICA DA SECRETARIA MUNICIPAL DA SAÚDE APROVOU A DOCUMENTAÇÃO TÉCNICA E BULAS APRESENTADAS PARA O ITEM. No dia 12/01/2021, às 10:52:02 horas, a situação do lote

Este documento foi assinado eletronicamente por [illegible] LIMA.
Para verificar as assinaturas vá ao site https://sistemas.pmfi.pr.gov.br/rp/sidpublico/verificar e utilize o código [illegible].

foi finalizada.

No dia 12/01/2021, às 10:52:02 horas, no lote (137) - Aquisição de medicamentos e itens para a saúde. - a situação do lote foi alterada para: adjudicado. O motivo da alteração foi o seguinte: O LICITANTE APRESENTOU A DOCUMENTAÇÃO DE HABILITAÇÃO E PROPOSTA DE PREÇOS DE ACORDO COM O SOLICITADO NO EDITAL, E APÓS ANALISAR O PROCESSO, E NÃO VISLUMBRANDO NENHUMA IRREGULARIDADE A PGM OPINOU PELA ADJUDICAÇÃO DA LICITAÇÃO.

No dia 12/01/2021, às 10:52:02 horas, no lote (137) - Aquisição de medicamentos e itens para a saúde. - pelo critério de menor preço, foi adjudicado o objeto do lote da licitação á empresa PROMEFARMA MEDICAMENTOS E PRODUTOS HOSPITALARES LT com o valor R$ 33.516,00.

No lote (138) - Aquisição de medicamentos e itens para a saúde. - não foram encontradas propostas.

No lote (139) - Aquisição de medicamentos e itens para a saúde. - não foram encontradas propostas.

No dia 10/09/2020, às 15:15:56 horas, no lote (140) - Aquisição de medicamentos e itens para a saúde. - a situação do lote foi alterada para: arrematado. O motivo da alteração foi o seguinte: Atualização efetuada - servidor: pxl0aop00003_multisalas-07. No dia 05/10/2020, às 12:10:57 horas, a situação do lote foi finalizada.

No dia 05/10/2020, às 12:10:57 horas, no lote (140) - Aquisição de medicamentos e itens para a saúde. - a situação do lote foi alterada para: cancelado. O motivo da alteração foi o seguinte: APÓS A REALIZAÇÃO DA SESSÃO DE LANCES TODAS AS PROPOSTAS FICARAM COM O VALOR ACIMA DO MÁXIMO ESTABELECIDO NO EDITAL.

No dia 10/09/2020, às 15:16:20 horas, no lote (141) - Aquisição de medicamentos e itens para a saúde. - a situação do lote foi alterada para: arrematado. O motivo da alteração foi o seguinte: Atualização efetuada - servidor: pxl0aop00003_multisalas-07. No dia 16/10/2020, às 08:34:25 horas, a situação do lote foi finalizada.

No dia 16/10/2020, às 08:34:25 horas, no lote (141) - Aquisição de medicamentos e itens para a saúde. - a situação do lote foi alterada para: declarado vencedor. O motivo da alteração foi o seguinte: APÓS ANÁLISE VERIFICOU-SE QUE A EMPRESA APRESENTOU A DOCUMENTAÇÃO DE HABILITAÇÃO E PROPOSTA DE PREÇOS DE ACORDO COM O SOLICITADO NO EDITAL, A EQUIPE TÉCNICA DA SECRETARIA

Este documento foi assinado eletronicamente por [illegible] LIMA.
Para verificar as assinaturas vá ao site https://sistemas.pmfi.pr.gov.br/rp/sidpublico/verificar e utilize o código [illegible].

MUNICIPAL DA SAÚDE APROVOU A DOCUMENTAÇÃO TÉCNICA E BULAS APRESENTADAS PARA O ITEM. No dia 12/01/2021, às 10:52:22 horas, a situação do lote foi finalizada.

No dia 12/01/2021, às 10:52:22 horas, no lote (141) - Aquisição de medicamentos e itens para a saúde. - a situação do lote foi alterada para: adjudicado. O motivo da alteração foi o seguinte: O LICITANTE APRESENTOU A DOCUMENTAÇÃO DE HABILITAÇÃO E PROPOSTA DE PREÇOS DE ACORDO COM O SOLICITADO NO EDITAL, E APÓS ANALISAR O PROCESSO, E NÃO VISLUMBRANDO NENHUMA IRREGULARIDADE A PGM OPINOU PELA ADJUDICAÇÃO DA LICITAÇÃO.

No dia 12/01/2021, às 10:52:22 horas, no lote (141) - Aquisição de medicamentos e itens para a saúde. - pelo critério de menor preço, foi adjudicado o objeto do lote da licitação á empresa PONTAMED FARMACEUTICA LTDA com o valor R$ 5.218,75.

No dia 10/09/2020, às 15:16:38 horas, no lote (142) - Aquisição de medicamentos e itens para a saúde. - a situação do lote foi alterada para: arrematado. O motivo da alteração foi o seguinte: Atualização efetuada - servidor: pxl0aop00003_multisalas-07. No dia 28/09/2020, às 12:04:09 horas, a situação do lote foi finalizada.

No dia 28/09/2020, às 12:04:09 horas, no lote (142) - Aquisição de medicamentos e itens para a saúde. - a situação do lote foi alterada para: arrematado. O motivo da alteração foi o seguinte: O coordenador - DIRLEI GLOVIS SCHULZ - desclassificou o fornecedor: CRISTALIA PRODUTOS QUIMICOS FARMACEUTICOS LTDA.. No dia 16/10/2020, às 08:34:48 horas, a situação do lote foi finalizada.

No dia 16/10/2020, às 08:34:48 horas, no lote (142) - Aquisição de medicamentos e itens para a saúde. - a situação do lote foi alterada para: declarado vencedor. O motivo da alteração foi o seguinte: APÓS ANÁLISE VERIFICOU-SE QUE A EMPRESA APRESENTOU A DOCUMENTAÇÃO DE HABILITAÇÃO E PROPOSTA DE PREÇOS DE ACORDO COM O SOLICITADO NO EDITAL, A EQUIPE TÉCNICA DA SECRETARIA MUNICIPAL DA SAÚDE APROVOU A DOCUMENTAÇÃO TÉCNICA E BULAS APRESENTADAS PARA O ITEM. No dia 12/01/2021, às 10:52:31 horas, a situação do lote foi finalizada.

No dia 12/01/2021, às 10:52:31 horas, no lote (142) - Aquisição de medicamentos e itens para a saúde. - a situação do lote foi alterada para: adjudicado. O motivo da alteração foi o seguinte: O LICITANTE APRESENTOU A DOCUMENTAÇÃO DE HABILITAÇÃO E PROPOSTA DE PREÇOS DE ACORDO COM O SOLICITADO NO EDITAL, E APÓS ANALISAR O PROCESSO, E NÃO VISLUMBRANDO NENHUMA IRREGULARIDADE A

Este documento foi assinado eletronicamente por [illegible] LIMA.
Para verificar as assinaturas vá ao site https://sistemas.pmfi.pr.gov.br/rp/sidpublico/verificar e utilize o código [illegible].

PGM OPINOU PELA ADJUDICAÇÃO DA LICITAÇÃO.

No dia 12/01/2021, às 10:52:31 horas, no lote (142) - Aquisição de medicamentos e itens para a saúde. - pelo critério de menor preço, foi adjudicado o objeto do lote da licitação á empresa GEORGINI PRODUTOS HOSPITALARES EIRELI com o valor R$ 9.600,00.

No dia 10/09/2020, às 15:17:18 horas, no lote (143) - Aquisição de medicamentos e itens para a saúde. - a situação do lote foi alterada para: arrematado. O motivo da alteração foi o seguinte: Atualização efetuada - servidor: pxl0aop00003_multisalas-07. No dia 05/10/2020, às 12:11:32 horas, a situação do lote foi finalizada.

No dia 05/10/2020, às 12:11:32 horas, no lote (143) - Aquisição de medicamentos e itens para a saúde. - a situação do lote foi alterada para: cancelado. O motivo da alteração foi o seguinte: APÓS A REALIZAÇÃO DA SESSÃO DE LANCES TODAS AS PROPOSTAS FICARAM COM O VALOR ACIMA DO MÁXIMO ESTABELECIDO NO EDITAL.

No dia 10/09/2020, às 15:20:05 horas, no lote (144) - Aquisição de medicamentos e itens para a saúde. - a situação do lote foi alterada para: arrematado. O motivo da alteração foi o seguinte: Atualização efetuada - servidor: pxl0aop00003_multisalas-07. No dia 28/09/2020, às 12:04:30 horas, a situação do lote foi finalizada.

No dia 28/09/2020, às 12:04:30 horas, no lote (144) - Aquisição de medicamentos e itens para a saúde. - a situação do lote foi alterada para: arrematado. O motivo da alteração foi o seguinte: O coordenador - DIRLEI GLOVIS SCHULZ - desclassificou o fornecedor: CRISTALIA PRODUTOS QUIMICOS FARMACEUTICOS LTDA.. No dia 16/10/2020, às 08:34:58 horas, a situação do lote foi finalizada.

No dia 16/10/2020, às 08:34:58 horas, no lote (144) - Aquisição de medicamentos e itens para a saúde. - a situação do lote foi alterada para: declarado vencedor. O motivo da alteração foi o seguinte: APÓS ANÁLISE VERIFICOU-SE QUE A EMPRESA APRESENTOU A DOCUMENTAÇÃO DE HABILITAÇÃO E PROPOSTA DE PREÇOS DE ACORDO COM O SOLICITADO NO EDITAL, A EQUIPE TÉCNICA DA SECRETARIA MUNICIPAL DA SAÚDE APROVOU A DOCUMENTAÇÃO TÉCNICA E BULAS APRESENTADAS PARA O ITEM. No dia 12/01/2021, às 10:52:40 horas, a situação do lote foi finalizada.

No dia 12/01/2021, às 10:52:40 horas, no lote (144) - Aquisição de medicamentos e itens para a saúde. - a situação do lote foi alterada para: adjudicado. O motivo da alteração foi o seguinte: O LICITANTE APRESENTOU A DOCUMENTAÇÃO DE HABILITAÇÃO E PROPOSTA DE PREÇOS DE ACORDO COM O SOLICITADO NO EDITAL, E APÓS

Este documento foi assinado eletronicamente por [illegible] LIMA.
Para verificar as assinaturas vá ao site https://sistemas.pmfi.pr.gov.br/rp/sidpublico/verificar e utilize o código [illegible].

ANALISAR O PROCESSO, E NÃO VISLUMBRANDO NENHUMA IRREGULARIDADE A PGM OPINOU PELA ADJUDICAÇÃO DA LICITAÇÃO.

No dia 12/01/2021, às 10:52:40 horas, no lote (144) - Aquisição de medicamentos e itens para a saúde. - pelo critério de menor preço, foi adjudicado o objeto do lote da licitação á empresa GEORGINI PRODUTOS HOSPITALARES EIRELI com o valor R$ 61.200,00.

No dia 10/09/2020, às 15:22:22 horas, no lote (145) - Aquisição de medicamentos e itens para a saúde. - a situação do lote foi alterada para: arrematado. O motivo da alteração foi o seguinte: Atualização efetuada - servidor: pxl0aop00003_multisalas-07. No dia 16/10/2020, às 08:35:08 horas, a situação do lote foi finalizada.

No dia 16/10/2020, às 08:35:08 horas, no lote (145) - Aquisição de medicamentos e itens para a saúde. - a situação do lote foi alterada para: declarado vencedor. O motivo da alteração foi o seguinte: APÓS ANÁLISE VERIFICOU-SE QUE A EMPRESA APRESENTOU A DOCUMENTAÇÃO DE HABILITAÇÃO E PROPOSTA DE PREÇOS DE ACORDO COM O SOLICITADO NO EDITAL, A EQUIPE TÉCNICA DA SECRETARIA MUNICIPAL DA SAÚDE APROVOU A DOCUMENTAÇÃO TÉCNICA E BULAS APRESENTADAS PARA O ITEM. No dia 12/01/2021, às 10:52:49 horas, a situação do lote foi finalizada.

No dia 12/01/2021, às 10:52:49 horas, no lote (145) - Aquisição de medicamentos e itens para a saúde. - a situação do lote foi alterada para: adjudicado. O motivo da alteração foi o seguinte: O LICITANTE APRESENTOU A DOCUMENTAÇÃO DE HABILITAÇÃO E PROPOSTA DE PREÇOS DE ACORDO COM O SOLICITADO NO EDITAL, E APÓS ANALISAR O PROCESSO, E NÃO VISLUMBRANDO NENHUMA IRREGULARIDADE A PGM OPINOU PELA ADJUDICAÇÃO DA LICITAÇÃO.

No dia 12/01/2021, às 10:52:49 horas, no lote (145) - Aquisição de medicamentos e itens para a saúde. - pelo critério de menor preço, foi adjudicado o objeto do lote da licitação á empresa SOMA/PR COMERCIO DE PRODUTOS HOSPITALARES LTDA com o valor R$ 2.288,00.

No dia 10/09/2020, às 15:21:58 horas, no lote (146) - Aquisição de medicamentos e itens para a saúde. - a situação do lote foi alterada para: arrematado. O motivo da alteração foi o seguinte: Atualização efetuada - servidor: pxl0aop00003_multisalas-07. No dia 28/09/2020, às 12:04:56 horas, a situação do lote foi finalizada.

No dia 28/09/2020, às 12:04:56 horas, no lote (146) - Aquisição de medicamentos e itens para a saúde. - a situação do lote foi alterada para: arrematado. O motivo da alteração foi o

Este documento foi assinado eletronicamente por [illegible] LIMA.
Para verificar as assinaturas vá ao site https://sistemas.pmfi.pr.gov.br/rp/sidpublico/verificar e utilize o código [illegible].

seguinte: O coordenador - DIRLEI GLOVIS SCHULZ - desclassificou o fornecedor: CRISTALIA PRODUTOS QUIMICOS FARMACEUTICOS LTDA.. No dia 16/10/2020, às 08:35:20 horas, a situação do lote foi finalizada.

No dia 16/10/2020, às 08:35:20 horas, no lote (146) - Aquisição de medicamentos e itens para a saúde. - a situação do lote foi alterada para: declarado vencedor. O motivo da alteração foi o seguinte: APÓS ANÁLISE VERIFICOU-SE QUE A EMPRESA APRESENTOU A DOCUMENTAÇÃO DE HABILITAÇÃO E PROPOSTA DE PREÇOS DE ACORDO COM O SOLICITADO NO EDITAL, A EQUIPE TÉCNICA DA SECRETARIA MUNICIPAL DA SAÚDE APROVOU A DOCUMENTAÇÃO TÉCNICA E BULAS APRESENTADAS PARA O ITEM. No dia 12/01/2021, às 10:53:02 horas, a situação do lote foi finalizada.

No dia 12/01/2021, às 10:53:02 horas, no lote (146) - Aquisição de medicamentos e itens para a saúde. - a situação do lote foi alterada para: adjudicado. O motivo da alteração foi o seguinte: O LICITANTE APRESENTOU A DOCUMENTAÇÃO DE HABILITAÇÃO E PROPOSTA DE PREÇOS DE ACORDO COM O SOLICITADO NO EDITAL, E APÓS ANALISAR O PROCESSO, E NÃO VISLUMBRANDO NENHUMA IRREGULARIDADE A PGM OPINOU PELA ADJUDICAÇÃO DA LICITAÇÃO.

No dia 12/01/2021, às 10:53:02 horas, no lote (146) - Aquisição de medicamentos e itens para a saúde. - pelo critério de menor preço, foi adjudicado o objeto do lote da licitação á empresa SOMA/PR COMERCIO DE PRODUTOS HOSPITALARES LTDA com o valor R$ 14.700,00.

No lote (147) - Aquisição de medicamentos e itens para a saúde. - não foram encontradas propostas.

No lote (148) - Aquisição de medicamentos e itens para a saúde. - não foram encontradas propostas.

No dia 10/09/2020, às 15:22:42 horas, no lote (149) - Aquisição de medicamentos e itens para a saúde. - a situação do lote foi alterada para: arrematado. O motivo da alteração foi o seguinte: Atualização efetuada - servidor: pxl0aop00003_multisalas-07. No dia 16/10/2020, às 08:35:30 horas, a situação do lote foi finalizada.

No dia 16/10/2020, às 08:35:30 horas, no lote (149) - Aquisição de medicamentos e itens para a saúde. - a situação do lote foi alterada para: declarado vencedor. O motivo da alteração foi o seguinte: APÓS ANÁLISE VERIFICOU-SE QUE A EMPRESA APRESENTOU A DOCUMENTAÇÃO DE HABILITAÇÃO E PROPOSTA DE PREÇOS DE

Este documento foi assinado eletronicamente por [illegible] LIMA.
Para verificar as assinaturas vá ao site https://sistemas.pmfi.pr.gov.br/rp/sidpublico/verificar e utilize o código [illegible].

ACORDO COM O SOLICITADO NO EDITAL, A EQUIPE TÉCNICA DA SECRETARIA MUNICIPAL DA SAÚDE APROVOU A DOCUMENTAÇÃO TÉCNICA E BULAS APRESENTADAS PARA O ITEM. No dia 12/01/2021, às 10:53:13 horas, a situação do lote foi finalizada.

No dia 12/01/2021, às 10:53:13 horas, no lote (149) - Aquisição de medicamentos e itens para a saúde. - a situação do lote foi alterada para: adjudicado. O motivo da alteração foi o seguinte: O LICITANTE APRESENTOU A DOCUMENTAÇÃO DE HABILITAÇÃO E PROPOSTA DE PREÇOS DE ACORDO COM O SOLICITADO NO EDITAL, E APÓS ANALISAR O PROCESSO, E NÃO VISLUMBRANDO NENHUMA IRREGULARIDADE A PGM OPINOU PELA ADJUDICAÇÃO DA LICITAÇÃO.

No dia 12/01/2021, às 10:53:13 horas, no lote (149) - Aquisição de medicamentos e itens para a saúde. - pelo critério de menor preço, foi adjudicado o objeto do lote da licitação á empresa SOMA/PR COMERCIO DE PRODUTOS HOSPITALARES LTDA com o valor R$ 26.326,00.

No dia 10/09/2020, às 15:27:13 horas, no lote (150) - Aquisição de medicamentos e itens para a saúde. - a situação do lote foi alterada para: arrematado. O motivo da alteração foi o seguinte: Atualização efetuada - servidor: pxl0aop00003_multisalas-07. No dia 16/10/2020, às 08:35:43 horas, a situação do lote foi finalizada.

No dia 16/10/2020, às 08:35:43 horas, no lote (150) - Aquisição de medicamentos e itens para a saúde. - a situação do lote foi alterada para: declarado vencedor. O motivo da alteração foi o seguinte: APÓS ANÁLISE VERIFICOU-SE QUE A EMPRESA APRESENTOU A DOCUMENTAÇÃO DE HABILITAÇÃO E PROPOSTA DE PREÇOS DE ACORDO COM O SOLICITADO NO EDITAL, A EQUIPE TÉCNICA DA SECRETARIA MUNICIPAL DA SAÚDE APROVOU A DOCUMENTAÇÃO TÉCNICA E BULAS APRESENTADAS PARA O ITEM. No dia 12/01/2021, às 10:53:21 horas, a situação do lote foi finalizada.

No dia 12/01/2021, às 10:53:21 horas, no lote (150) - Aquisição de medicamentos e itens para a saúde. - a situação do lote foi alterada para: adjudicado. O motivo da alteração foi o seguinte: O LICITANTE APRESENTOU A DOCUMENTAÇÃO DE HABILITAÇÃO E PROPOSTA DE PREÇOS DE ACORDO COM O SOLICITADO NO EDITAL, E APÓS ANALISAR O PROCESSO, E NÃO VISLUMBRANDO NENHUMA IRREGULARIDADE A PGM OPINOU PELA ADJUDICAÇÃO DA LICITAÇÃO.

No dia 12/01/2021, às 10:53:21 horas, no lote (150) - Aquisição de medicamentos e itens para a saúde. - pelo critério de menor preço, foi adjudicado o objeto do lote da licitação á

Este documento foi assinado eletronicamente por [illegible].
Para verificar as assinaturas vá ao site https://sistemas.pmfi.pr.gov.br/rp/sidpublico/verificar e utilize o código [illegible].

empresa SOMA/PR COMERCIO DE PRODUTOS HOSPITALARES LTDA com o valor R$ 71.400,00.

No dia 10/09/2020, às 15:28:38 horas, no lote (151) - Aquisição de medicamentos e itens para a saúde. - a situação do lote foi alterada para: arrematado. O motivo da alteração foi o seguinte: Atualização efetuada - servidor: pxl0aop00003_multisalas-07. No dia 05/10/2020, às 12:12:31 horas, a situação do lote foi finalizada.

No dia 05/10/2020, às 12:12:31 horas, no lote (151) - Aquisição de medicamentos e itens para a saúde. - a situação do lote foi alterada para: cancelado. O motivo da alteração foi o seguinte: APÓS A REALIZAÇÃO DA SESSÃO DE LANCES TODAS AS PROPOSTAS FICARAM COM O VALOR ACIMA DO MÁXIMO ESTABELECIDO NO EDITAL.

No dia 10/09/2020, às 15:29:54 horas, no lote (152) - Aquisição de medicamentos e itens para a saúde. - a situação do lote foi alterada para: arrematado. O motivo da alteração foi o seguinte: Atualização efetuada - servidor: pxl0aop00003_multisalas-07. No dia 05/10/2020, às 12:12:39 horas, a situação do lote foi finalizada.

No dia 05/10/2020, às 12:12:39 horas, no lote (152) - Aquisição de medicamentos e itens para a saúde. - a situação do lote foi alterada para: cancelado. O motivo da alteração foi o seguinte: APÓS A REALIZAÇÃO DA SESSÃO DE LANCES TODAS AS PROPOSTAS FICARAM COM O VALOR ACIMA DO MÁXIMO ESTABELECIDO NO EDITAL.

No dia 10/09/2020, às 15:35:13 horas, no lote (153) - Aquisição de medicamentos e itens para a saúde. - a situação do lote foi alterada para: arrematado. O motivo da alteração foi o seguinte: Atualização efetuada - servidor: pxl0aop00003_multisalas-07. No dia 16/10/2020, às 08:36:09 horas, a situação do lote foi finalizada.

No dia 16/10/2020, às 08:36:09 horas, no lote (153) - Aquisição de medicamentos e itens para a saúde. - a situação do lote foi alterada para: declarado vencedor. O motivo da alteração foi o seguinte: APÓS ANÁLISE VERIFICOU-SE QUE A EMPRESA APRESENTOU A DOCUMENTAÇÃO DE HABILITAÇÃO E PROPOSTA DE PREÇOS DE ACORDO COM O SOLICITADO NO EDITAL, A EQUIPE TÉCNICA DA SECRETARIA MUNICIPAL DA SAÚDE APROVOU A DOCUMENTAÇÃO TÉCNICA E BULAS APRESENTADAS PARA O ITEM. No dia 12/01/2021, às 10:53:49 horas, a situação do lote foi finalizada.

No dia 12/01/2021, às 10:53:49 horas, no lote (153) - Aquisição de medicamentos e itens para a saúde. - a situação do lote foi alterada para: adjudicado. O motivo da alteração foi o seguinte: O LICITANTE APRESENTOU A DOCUMENTAÇÃO DE HABILITAÇÃO E

Este documento foi assinado eletronicamente por [illegible] LIMA.
Para verificar as assinaturas vá ao site https://sistemas.pmfi.pr.gov.br/rp/sidpublico/verificar e utilize o código [illegible].

PROPOSTA DE PREÇOS DE ACORDO COM O SOLICITADO NO EDITAL, E APÓS ANALISAR O PROCESSO, E NÃO VISLUMBRANDO NENHUMA IRREGULARIDADE A PGM OPINOU PELA ADJUDICAÇÃO DA LICITAÇÃO.

No dia 12/01/2021, às 10:53:49 horas, no lote (153) - Aquisição de medicamentos e itens para a saúde. - pelo critério de menor preço, foi adjudicado o objeto do lote da licitação á empresa PRATI DONADUZZI & CIA LTDA com o valor R$ 226.330,00.

No dia 10/09/2020, às 15:32:05 horas, no lote (154) - Aquisição de medicamentos e itens para a saúde. - a situação do lote foi alterada para: arrematado. O motivo da alteração foi o seguinte: Atualização efetuada - servidor: pxl0aop00003_multisalas-07. No dia 28/09/2020, às 12:36:53 horas, a situação do lote foi finalizada.

No dia 28/09/2020, às 12:36:53 horas, no lote (154) - Aquisição de medicamentos e itens para a saúde. - a situação do lote foi alterada para: arrematado. O motivo da alteração foi o seguinte: O coordenador - DIRLEI GLOVIS SCHULZ - desclassificou o fornecedor: CRISTALIA PRODUTOS QUIMICOS FARMACEUTICOS LTDA.. No dia 16/10/2020, às 08:36:20 horas, a situação do lote foi finalizada.

No dia 16/10/2020, às 08:36:20 horas, no lote (154) - Aquisição de medicamentos e itens para a saúde. - a situação do lote foi alterada para: declarado vencedor. O motivo da alteração foi o seguinte: APÓS ANÁLISE VERIFICOU-SE QUE A EMPRESA APRESENTOU A DOCUMENTAÇÃO DE HABILITAÇÃO E PROPOSTA DE PREÇOS DE ACORDO COM O SOLICITADO NO EDITAL, A EQUIPE TÉCNICA DA SECRETARIA MUNICIPAL DA SAÚDE APROVOU A DOCUMENTAÇÃO TÉCNICA E BULAS APRESENTADAS PARA O ITEM. No dia 12/01/2021, às 10:53:58 horas, a situação do lote foi finalizada.

No dia 12/01/2021, às 10:53:58 horas, no lote (154) - Aquisição de medicamentos e itens para a saúde. - a situação do lote foi alterada para: adjudicado. O motivo da alteração foi o seguinte: O LICITANTE APRESENTOU A DOCUMENTAÇÃO DE HABILITAÇÃO E PROPOSTA DE PREÇOS DE ACORDO COM O SOLICITADO NO EDITAL, E APÓS ANALISAR O PROCESSO, E NÃO VISLUMBRANDO NENHUMA IRREGULARIDADE A PGM OPINOU PELA ADJUDICAÇÃO DA LICITAÇÃO.

No dia 12/01/2021, às 10:53:58 horas, no lote (154) - Aquisição de medicamentos e itens para a saúde. - pelo critério de menor preço, foi adjudicado o objeto do lote da licitação á empresa GEORGINI PRODUTOS HOSPITALARES EIRELI com o valor R$ 150.000,00.

No dia 10/09/2020, às 15:33:17 horas, no lote (155) - Aquisição de medicamentos e itens

Este documento foi assinado eletronicamente por [illegible] LIMA.
Para verificar as assinaturas vá ao site https://sistemas.pmfi.pr.gov.br/rp/sidpublico/verificar e utilize o código [illegible].

para a saúde. - a situação do lote foi alterada para: arrematado. O motivo da alteração foi o seguinte: Atualização efetuada - servidor: pxl0aop00003_multisalas-07. No dia 16/10/2020, às 08:36:38 horas, a situação do lote foi finalizada.

No dia 16/10/2020, às 08:36:38 horas, no lote (155) - Aquisição de medicamentos e itens para a saúde. - a situação do lote foi alterada para: declarado vencedor. O motivo da alteração foi o seguinte: APÓS ANÁLISE VERIFICOU-SE QUE A EMPRESA APRESENTOU A DOCUMENTAÇÃO DE HABILITAÇÃO E PROPOSTA DE PREÇOS DE ACORDO COM O SOLICITADO NO EDITAL, A EQUIPE TÉCNICA DA SECRETARIA MUNICIPAL DA SAÚDE APROVOU A DOCUMENTAÇÃO TÉCNICA E BULAS APRESENTADAS PARA O ITEM. No dia 12/01/2021, às 10:54:06 horas, a situação do lote foi finalizada.

No dia 12/01/2021, às 10:54:06 horas, no lote (155) - Aquisição de medicamentos e itens para a saúde. - a situação do lote foi alterada para: adjudicado. O motivo da alteração foi o seguinte: O LICITANTE APRESENTOU A DOCUMENTAÇÃO DE HABILITAÇÃO E PROPOSTA DE PREÇOS DE ACORDO COM O SOLICITADO NO EDITAL, E APÓS ANALISAR O PROCESSO, E NÃO VISLUMBRANDO NENHUMA IRREGULARIDADE A PGM OPINOU PELA ADJUDICAÇÃO DA LICITAÇÃO.

No dia 12/01/2021, às 10:54:06 horas, no lote (155) - Aquisição de medicamentos e itens para a saúde. - pelo critério de menor preço, foi adjudicado o objeto do lote da licitação á empresa PROMEFARMA MEDICAMENTOS E PRODUTOS HOSPITALARES LT com o valor R$ 10.800,00.

No dia 10/09/2020, às 15:34:18 horas, no lote (156) - Aquisição de medicamentos e itens para a saúde. - a situação do lote foi alterada para: arrematado. O motivo da alteração foi o seguinte: Atualização efetuada - servidor: pxl0aop00003_multisalas-07. No dia 18/09/2020, às 09:03:16 horas, a situação do lote foi finalizada.

No dia 18/09/2020, às 09:03:16 horas, no lote (156) - Aquisição de medicamentos e itens para a saúde. - a situação do lote foi alterada para: arrematado. O motivo da alteração foi o seguinte: O coordenador - DIRLEI GLOVIS SCHULZ - desclassificou o fornecedor: PROHOSP DISTRIBUIDORA DE MEDICAMENTOS LTDA. No dia 16/10/2020, às 08:37:07 horas, a situação do lote foi finalizada.

No dia 16/10/2020, às 08:37:07 horas, no lote (156) - Aquisição de medicamentos e itens para a saúde. - a situação do lote foi alterada para: declarado vencedor. O motivo da alteração foi o seguinte: APÓS ANÁLISE VERIFICOU-SE QUE A EMPRESA APRESENTOU A DOCUMENTAÇÃO DE HABILITAÇÃO E PROPOSTA DE PREÇOS DE

Este documento foi assinado eletronicamente por [illegible] LIMA.
Para verificar as assinaturas vá ao site https://sistemas.pmfi.pr.gov.br/rp/sidpublico/verificar e utilize o código [illegible].

ACORDO COM O SOLICITADO NO EDITAL, A EQUIPE TÉCNICA DA SECRETARIA MUNICIPAL DA SAÚDE APROVOU A DOCUMENTAÇÃO TÉCNICA E BULAS APRESENTADAS PARA O ITEM. No dia 12/01/2021, às 10:54:15 horas, a situação do lote foi finalizada.

No dia 12/01/2021, às 10:54:15 horas, no lote (156) - Aquisição de medicamentos e itens para a saúde. - a situação do lote foi alterada para: adjudicado. O motivo da alteração foi o seguinte: O LICITANTE APRESENTOU A DOCUMENTAÇÃO DE HABILITAÇÃO E PROPOSTA DE PREÇOS DE ACORDO COM O SOLICITADO NO EDITAL, E APÓS ANALISAR O PROCESSO, E NÃO VISLUMBRANDO NENHUMA IRREGULARIDADE A PGM OPINOU PELA ADJUDICAÇÃO DA LICITAÇÃO.

No dia 12/01/2021, às 10:54:15 horas, no lote (156) - Aquisição de medicamentos e itens para a saúde. - pelo critério de menor preço, foi adjudicado o objeto do lote da licitação á empresa INOVAMED HOSPITALAR LTDA com o valor R$ 924,12.

No lote (157) - Aquisição de medicamentos e itens para a saúde. - não foram encontradas propostas.

No dia 10/09/2020, às 15:34:44 horas, no lote (158) - Aquisição de medicamentos e itens para a saúde. - a situação do lote foi alterada para: arrematado. O motivo da alteração foi o seguinte: Atualização efetuada - servidor: pxl0aop00003_multisalas-07. No dia 05/10/2020, às 12:13:05 horas, a situação do lote foi finalizada.

No dia 05/10/2020, às 12:13:05 horas, no lote (158) - Aquisição de medicamentos e itens para a saúde. - a situação do lote foi alterada para: cancelado. O motivo da alteração foi o seguinte: APÓS A REALIZAÇÃO DA SESSÃO DE LANCES TODAS AS PROPOSTAS FICARAM COM O VALOR ACIMA DO MÁXIMO ESTABELECIDO NO EDITAL.

No dia 10/09/2020, às 15:39:41 horas, no lote (159) - Aquisição de medicamentos e itens para a saúde. - a situação do lote foi alterada para: arrematado. O motivo da alteração foi o seguinte: Atualização efetuada - servidor: pxl0aop00003_multisalas-07. No dia 05/10/2020, às 12:13:16 horas, a situação do lote foi finalizada.

No dia 05/10/2020, às 12:13:16 horas, no lote (159) - Aquisição de medicamentos e itens para a saúde. - a situação do lote foi alterada para: cancelado. O motivo da alteração foi o seguinte: APÓS A REALIZAÇÃO DA SESSÃO DE LANCES TODAS AS PROPOSTAS FICARAM COM O VALOR ACIMA DO MÁXIMO ESTABELECIDO NO EDITAL.

No dia 14/09/2020, às 09:12:54 horas, no lote (160) - Aquisição de medicamentos e itens

Este documento foi assinado eletronicamente por [illegible] LIMA.
Para verificar as assinaturas vá ao site https://sistemas.pmfi.pr.gov.br/rp/sidpublico/verificar e utilize o código [illegible].

para a saúde. - a situação do lote foi alterada para: arrematado. O motivo da alteração foi o seguinte: Atualização efetuada - servidor: pxl0aop00001_multisalas-07. No dia 16/10/2020, às 08:37:19 horas, a situação do lote foi finalizada.

No dia 16/10/2020, às 08:37:19 horas, no lote (160) - Aquisição de medicamentos e itens para a saúde. - a situação do lote foi alterada para: declarado vencedor. O motivo da alteração foi o seguinte: APÓS ANÁLISE VERIFICOU-SE QUE A EMPRESA APRESENTOU A DOCUMENTAÇÃO DE HABILITAÇÃO E PROPOSTA DE PREÇOS DE ACORDO COM O SOLICITADO NO EDITAL, A EQUIPE TÉCNICA DA SECRETARIA MUNICIPAL DA SAÚDE APROVOU A DOCUMENTAÇÃO TÉCNICA E BULAS APRESENTADAS PARA O ITEM. No dia 12/01/2021, às 10:54:25 horas, a situação do lote foi finalizada.

No dia 12/01/2021, às 10:54:25 horas, no lote (160) - Aquisição de medicamentos e itens para a saúde. - a situação do lote foi alterada para: adjudicado. O motivo da alteração foi o seguinte: O LICITANTE APRESENTOU A DOCUMENTAÇÃO DE HABILITAÇÃO E PROPOSTA DE PREÇOS DE ACORDO COM O SOLICITADO NO EDITAL, E APÓS ANALISAR O PROCESSO, E NÃO VISLUMBRANDO NENHUMA IRREGULARIDADE A PGM OPINOU PELA ADJUDICAÇÃO DA LICITAÇÃO.

No dia 12/01/2021, às 10:54:25 horas, no lote (160) - Aquisição de medicamentos e itens para a saúde. - pelo critério de menor preço, foi adjudicado o objeto do lote da licitação á empresa SOMA/PR COMERCIO DE PRODUTOS HOSPITALARES LTDA com o valor R$ 1.748,00.

No dia 10/09/2020, às 15:41:02 horas, no lote (161) - Aquisição de medicamentos e itens para a saúde. - a situação do lote foi alterada para: arrematado. O motivo da alteração foi o seguinte: Atualização efetuada - servidor: pxl0aop00003_multisalas-07. No dia 28/09/2020, às 08:14:04 horas, a situação do lote foi finalizada.

No dia 28/09/2020, às 08:14:04 horas, no lote (161) - Aquisição de medicamentos e itens para a saúde. - a situação do lote foi alterada para: arrematado. O motivo da alteração foi o seguinte: O coordenador - DIRLEI GLOVIS SCHULZ - desclassificou o fornecedor: PROMEFARMA REPRESENTACOES COMERCIAIS LTDA. No dia 05/10/2020, às 12:13:52 horas, a situação do lote foi finalizada.

No dia 05/10/2020, às 12:13:52 horas, no lote (161) - Aquisição de medicamentos e itens para a saúde. - a situação do lote foi alterada para: cancelado. O motivo da alteração foi o seguinte: APÓS A REALIZAÇÃO DA SESSÃO DE LANCES TODAS AS PROPOSTAS FICARAM COM O VALOR ACIMA DO MÁXIMO ESTABELECIDO NO EDITAL.

Este documento foi assinado eletronicamente por [illegible] LIMA.
Para verificar as assinaturas vá ao site https://sistemas.pmfi.pr.gov.br/rp/sidpublico/verificar e utilize o código [illegible].

No dia 10/09/2020, às 15:43:01 horas, no lote (162) - Aquisição de medicamentos e itens para a saúde. - a situação do lote foi alterada para: arrematado. O motivo da alteração foi o seguinte: Atualização efetuada - servidor: pxl0aop00003_multisalas-07. No dia 21/09/2020, às 09:17:37 horas, a situação do lote foi finalizada.

No dia 21/09/2020, às 09:17:37 horas, no lote (162) - Aquisição de medicamentos e itens para a saúde. - a situação do lote foi alterada para: arrematado. O motivo da alteração foi o seguinte: O coordenador - DIRLEI GLOVIS SCHULZ - desclassificou o fornecedor: DANIELA CRISTINA SOUZA SANTOS EIRELI. No dia 05/10/2020, às 12:14:02 horas, a situação do lote foi finalizada.

No dia 05/10/2020, às 12:14:02 horas, no lote (162) - Aquisição de medicamentos e itens para a saúde. - a situação do lote foi alterada para: cancelado. O motivo da alteração foi o seguinte: APÓS A REALIZAÇÃO DA SESSÃO DE LANCES TODAS AS PROPOSTAS FICARAM COM O VALOR ACIMA DO MÁXIMO ESTABELECIDO NO EDITAL.

No dia 10/09/2020, às 15:44:14 horas, no lote (163) - Aquisição de medicamentos e itens para a saúde. - a situação do lote foi alterada para: arrematado. O motivo da alteração foi o seguinte: Atualização efetuada - servidor: pxl0aop00003_multisalas-07. No dia 05/10/2020, às 12:14:11 horas, a situação do lote foi finalizada.

No dia 05/10/2020, às 12:14:11 horas, no lote (163) - Aquisição de medicamentos e itens para a saúde. - a situação do lote foi alterada para: cancelado. O motivo da alteração foi o seguinte: APÓS A REALIZAÇÃO DA SESSÃO DE LANCES TODAS AS PROPOSTAS FICARAM COM O VALOR ACIMA DO MÁXIMO ESTABELECIDO NO EDITAL.

No dia 10/09/2020, às 15:46:43 horas, no lote (164) - Aquisição de medicamentos e itens para a saúde. - a situação do lote foi alterada para: arrematado. O motivo da alteração foi o seguinte: Atualização efetuada - servidor: pxl0aop00003_multisalas-07. No dia 16/10/2020, às 08:37:53 horas, a situação do lote foi finalizada.

No dia 16/10/2020, às 08:37:53 horas, no lote (164) - Aquisição de medicamentos e itens para a saúde. - a situação do lote foi alterada para: declarado vencedor. O motivo da alteração foi o seguinte: APÓS ANÁLISE VERIFICOU-SE QUE A EMPRESA APRESENTOU A DOCUMENTAÇÃO DE HABILITAÇÃO E PROPOSTA DE PREÇOS DE ACORDO COM O SOLICITADO NO EDITAL, A EQUIPE TÉCNICA DA SECRETARIA MUNICIPAL DA SAÚDE APROVOU A DOCUMENTAÇÃO TÉCNICA E BULAS APRESENTADAS PARA O ITEM. No dia 12/01/2021, às 10:54:49 horas, a situação do lote foi finalizada.

Este documento foi assinado eletronicamente por [illegible] LIMA.
Para verificar as assinaturas vá ao site https://sistemas.pmfi.pr.gov.br/rp/sidpublico/verificar e utilize o código [illegible].

No dia 12/01/2021, às 10:54:49 horas, no lote (164) - Aquisição de medicamentos e itens para a saúde. - a situação do lote foi alterada para: adjudicado. O motivo da alteração foi o seguinte: O LICITANTE APRESENTOU A DOCUMENTAÇÃO DE HABILITAÇÃO E PROPOSTA DE PREÇOS DE ACORDO COM O SOLICITADO NO EDITAL, E APÓS ANALISAR O PROCESSO, E NÃO VISLUMBRANDO NENHUMA IRREGULARIDADE A PGM OPINOU PELA ADJUDICAÇÃO DA LICITAÇÃO.

No dia 12/01/2021, às 10:54:49 horas, no lote (164) - Aquisição de medicamentos e itens para a saúde. - pelo critério de menor preço, foi adjudicado o objeto do lote da licitação á empresa PROMEFARMA MEDICAMENTOS E PRODUTOS HOSPITALARES LT com o valor R$ 28.350,00.

No dia 10/09/2020, às 15:47:10 horas, no lote (165) - Aquisição de medicamentos e itens para a saúde. - a situação do lote foi alterada para: arrematado. O motivo da alteração foi o seguinte: Atualização efetuada - servidor: pxl0aop00003_multisalas-07. No dia 28/09/2020, às 12:39:55 horas, a situação do lote foi finalizada.

No dia 28/09/2020, às 12:39:55 horas, no lote (165) - Aquisição de medicamentos e itens para a saúde. - a situação do lote foi alterada para: arrematado. O motivo da alteração foi o seguinte: O coordenador - DIRLEI GLOVIS SCHULZ - desclassificou o fornecedor: CRISTALIA PRODUTOS QUIMICOS FARMACEUTICOS LTDA.. No dia 16/10/2020, às 08:38:04 horas, a situação do lote foi finalizada.

No dia 16/10/2020, às 08:38:04 horas, no lote (165) - Aquisição de medicamentos e itens para a saúde. - a situação do lote foi alterada para: declarado vencedor. O motivo da alteração foi o seguinte: APÓS ANÁLISE VERIFICOU-SE QUE A EMPRESA APRESENTOU A DOCUMENTAÇÃO DE HABILITAÇÃO E PROPOSTA DE PREÇOS DE ACORDO COM O SOLICITADO NO EDITAL, A EQUIPE TÉCNICA DA SECRETARIA MUNICIPAL DA SAÚDE APROVOU A DOCUMENTAÇÃO TÉCNICA E BULAS APRESENTADAS PARA O ITEM. No dia 12/01/2021, às 10:54:56 horas, a situação do lote foi finalizada.

No dia 12/01/2021, às 10:54:56 horas, no lote (165) - Aquisição de medicamentos e itens para a saúde. - a situação do lote foi alterada para: adjudicado. O motivo da alteração foi o seguinte: O LICITANTE APRESENTOU A DOCUMENTAÇÃO DE HABILITAÇÃO E PROPOSTA DE PREÇOS DE ACORDO COM O SOLICITADO NO EDITAL, E APÓS ANALISAR O PROCESSO, E NÃO VISLUMBRANDO NENHUMA IRREGULARIDADE A PGM OPINOU PELA ADJUDICAÇÃO DA LICITAÇÃO.

Este documento foi assinado eletronicamente por [illegible] LIMA.
Para verificar as assinaturas vá ao site https://sistemas.pmfi.pr.gov.br/rp/sidpublico/verificar e utilize o código [illegible].

No dia 12/01/2021, às 10:54:56 horas, no lote (165) - Aquisição de medicamentos e itens para a saúde. - pelo critério de menor preço, foi adjudicado o objeto do lote da licitação á empresa MEDILAR IMPORTACAO E DISTRIBUICAO PRODUTOS MEDICO com o valor R$ 23.265,00.

No dia 10/09/2020, às 15:47:36 horas, no lote (166) - Aquisição de medicamentos e itens para a saúde. - a situação do lote foi alterada para: arrematado. O motivo da alteração foi o seguinte: Atualização efetuada - servidor: pxl0aop00003_multisalas-07. No dia 16/10/2020, às 08:38:15 horas, a situação do lote foi finalizada.

No dia 16/10/2020, às 08:38:15 horas, no lote (166) - Aquisição de medicamentos e itens para a saúde. - a situação do lote foi alterada para: declarado vencedor. O motivo da alteração foi o seguinte: APÓS ANÁLISE VERIFICOU-SE QUE A EMPRESA APRESENTOU A DOCUMENTAÇÃO DE HABILITAÇÃO E PROPOSTA DE PREÇOS DE ACORDO COM O SOLICITADO NO EDITAL, A EQUIPE TÉCNICA DA SECRETARIA MUNICIPAL DA SAÚDE APROVOU A DOCUMENTAÇÃO TÉCNICA E BULAS APRESENTADAS PARA O ITEM. No dia 12/01/2021, às 10:55:06 horas, a situação do lote foi finalizada.

No dia 12/01/2021, às 10:55:06 horas, no lote (166) - Aquisição de medicamentos e itens para a saúde. - a situação do lote foi alterada para: adjudicado. O motivo da alteração foi o seguinte: O LICITANTE APRESENTOU A DOCUMENTAÇÃO DE HABILITAÇÃO E PROPOSTA DE PREÇOS DE ACORDO COM O SOLICITADO NO EDITAL, E APÓS ANALISAR O PROCESSO, E NÃO VISLUMBRANDO NENHUMA IRREGULARIDADE A PGM OPINOU PELA ADJUDICAÇÃO DA LICITAÇÃO.

No dia 12/01/2021, às 10:55:06 horas, no lote (166) - Aquisição de medicamentos e itens para a saúde. - pelo critério de menor preço, foi adjudicado o objeto do lote da licitação á empresa CENTERMEDI COMERCIO DE PRODUTOS HOSPITARES LTDA com o valor R$ 842,80.

No dia 14/09/2020, às 09:12:45 horas, no lote (167) - Aquisição de medicamentos e itens para a saúde. - a situação do lote foi alterada para: arrematado. O motivo da alteração foi o seguinte: Atualização efetuada - servidor: pxl0aop00001_multisalas-07. No dia 28/09/2020, às 12:40:15 horas, a situação do lote foi finalizada.

No dia 28/09/2020, às 12:40:15 horas, no lote (167) - Aquisição de medicamentos e itens para a saúde. - a situação do lote foi alterada para: arrematado. O motivo da alteração foi o seguinte: O coordenador - DIRLEI GLOVIS SCHULZ - desclassificou o fornecedor: CRISTALIA PRODUTOS QUIMICOS FARMACEUTICOS LTDA.. No dia 16/10/2020, às

Este documento foi assinado eletronicamente por [illegible] LIMA.
Para verificar as assinaturas vá ao site https://sistemas.pmfi.pr.gov.br/rp/sidpublico/verificar e utilize o código [illegible].

08:38:45 horas, a situação do lote foi finalizada.

No dia 16/10/2020, às 08:38:45 horas, no lote (167) - Aquisição de medicamentos e itens para a saúde. - a situação do lote foi alterada para: declarado vencedor. O motivo da alteração foi o seguinte: APÓS ANÁLISE VERIFICOU-SE QUE A EMPRESA APRESENTOU A DOCUMENTAÇÃO DE HABILITAÇÃO E PROPOSTA DE PREÇOS DE ACORDO COM O SOLICITADO NO EDITAL, A EQUIPE TÉCNICA DA SECRETARIA MUNICIPAL DA SAÚDE APROVOU A DOCUMENTAÇÃO TÉCNICA E BULAS APRESENTADAS PARA O ITEM. No dia 12/01/2021, às 10:55:15 horas, a situação do lote foi finalizada.

No dia 12/01/2021, às 10:55:15 horas, no lote (167) - Aquisição de medicamentos e itens para a saúde. - a situação do lote foi alterada para: adjudicado. O motivo da alteração foi o seguinte: O LICITANTE APRESENTOU A DOCUMENTAÇÃO DE HABILITAÇÃO E PROPOSTA DE PREÇOS DE ACORDO COM O SOLICITADO NO EDITAL, E APÓS ANALISAR O PROCESSO, E NÃO VISLUMBRANDO NENHUMA IRREGULARIDADE A PGM OPINOU PELA ADJUDICAÇÃO DA LICITAÇÃO.

No dia 12/01/2021, às 10:55:15 horas, no lote (167) - Aquisição de medicamentos e itens para a saúde. - pelo critério de menor preço, foi adjudicado o objeto do lote da licitação á empresa MULTIFARMA COMERCIO E REPRESENTACOES LTDA. com o valor R$ 137.500,00.

No dia 10/09/2020, às 15:54:22 horas, no lote (168) - Aquisição de medicamentos e itens para a saúde. - a situação do lote foi alterada para: arrematado. O motivo da alteração foi o seguinte: Atualização efetuada - servidor: pxl0aop00003_multisalas-07. No dia 16/10/2020, às 08:38:56 horas, a situação do lote foi finalizada.

No dia 16/10/2020, às 08:38:56 horas, no lote (168) - Aquisição de medicamentos e itens para a saúde. - a situação do lote foi alterada para: declarado vencedor. O motivo da alteração foi o seguinte: APÓS ANÁLISE VERIFICOU-SE QUE A EMPRESA APRESENTOU A DOCUMENTAÇÃO DE HABILITAÇÃO E PROPOSTA DE PREÇOS DE ACORDO COM O SOLICITADO NO EDITAL, A EQUIPE TÉCNICA DA SECRETARIA MUNICIPAL DA SAÚDE APROVOU A DOCUMENTAÇÃO TÉCNICA E BULAS APRESENTADAS PARA O ITEM. No dia 12/01/2021, às 10:55:25 horas, a situação do lote foi finalizada.

No dia 12/01/2021, às 10:55:25 horas, no lote (168) - Aquisição de medicamentos e itens para a saúde. - a situação do lote foi alterada para: adjudicado. O motivo da alteração foi o seguinte: O LICITANTE APRESENTOU A DOCUMENTAÇÃO DE HABILITAÇÃO E

Este documento foi assinado eletronicamente por [illegible] LIMA.
Para verificar as assinaturas vá ao site https://sistemas.pmfi.pr.gov.br/rp/sidpublico/verificar e utilize o código [illegible].

PROPOSTA DE PREÇOS DE ACORDO COM O SOLICITADO NO EDITAL, E APÓS ANALISAR O PROCESSO, E NÃO VISLUMBRANDO NENHUMA IRREGULARIDADE A PGM OPINOU PELA ADJUDICAÇÃO DA LICITAÇÃO.

No dia 12/01/2021, às 10:55:25 horas, no lote (168) - Aquisição de medicamentos e itens para a saúde. - pelo critério de menor preço, foi adjudicado o objeto do lote da licitação á empresa GENESIO A MENDES & CIA LTDA com o valor R$ 15.600,00.

No dia 10/09/2020, às 15:56:57 horas, no lote (169) - Aquisição de medicamentos e itens para a saúde. - a situação do lote foi alterada para: arrematado. O motivo da alteração foi o seguinte: Atualização efetuada - servidor: pxl0aop00003_multisalas-07. No dia 16/10/2020, às 08:39:06 horas, a situação do lote foi finalizada.

No dia 16/10/2020, às 08:39:06 horas, no lote (169) - Aquisição de medicamentos e itens para a saúde. - a situação do lote foi alterada para: declarado vencedor. O motivo da alteração foi o seguinte: APÓS ANÁLISE VERIFICOU-SE QUE A EMPRESA APRESENTOU A DOCUMENTAÇÃO DE HABILITAÇÃO E PROPOSTA DE PREÇOS DE ACORDO COM O SOLICITADO NO EDITAL, A EQUIPE TÉCNICA DA SECRETARIA MUNICIPAL DA SAÚDE APROVOU A DOCUMENTAÇÃO TÉCNICA E BULAS APRESENTADAS PARA O ITEM. No dia 16/10/2020, às 08:41:10 horas, a situação do lote foi finalizada.

No dia 16/10/2020, às 08:41:10 horas, no lote (169) - Aquisição de medicamentos e itens para a saúde. - a situação do lote foi alterada para: cancelado. O motivo da alteração foi o seguinte: APÓS A REALIZAÇÃO DA SESSÃO DE LANCES TODAS AS PROPOSTAS FICARAM COM O VALOR ACIMA DO MÁXIMO ESTABELECIDO NO EDITAL.

No dia 10/09/2020, às 15:57:16 horas, no lote (170) - Aquisição de medicamentos e itens para a saúde. - a situação do lote foi alterada para: arrematado. O motivo da alteração foi o seguinte: Atualização efetuada - servidor: pxl0aop00003_multisalas-07. No dia 16/10/2020, às 08:41:42 horas, a situação do lote foi finalizada.

No dia 16/10/2020, às 08:41:42 horas, no lote (170) - Aquisição de medicamentos e itens para a saúde. - a situação do lote foi alterada para: declarado vencedor. O motivo da alteração foi o seguinte: APÓS ANÁLISE VERIFICOU-SE QUE A EMPRESA APRESENTOU A DOCUMENTAÇÃO DE HABILITAÇÃO E PROPOSTA DE PREÇOS DE ACORDO COM O SOLICITADO NO EDITAL, A EQUIPE TÉCNICA DA SECRETARIA MUNICIPAL DA SAÚDE APROVOU A DOCUMENTAÇÃO TÉCNICA E BULAS APRESENTADAS PARA O ITEM. No dia 12/01/2021, às 10:55:35 horas, a situação do lote foi finalizada.

Este documento foi assinado eletronicamente por [illegible] LIMA.
Para verificar as assinaturas vá ao site https://sistemas.pmfi.pr.gov.br/rp/sidpublico/verificar e utilize o código [illegible].

No dia 12/01/2021, às 10:55:35 horas, no lote (170) - Aquisição de medicamentos e itens para a saúde. - a situação do lote foi alterada para: adjudicado. O motivo da alteração foi o seguinte: O LICITANTE APRESENTOU A DOCUMENTAÇÃO DE HABILITAÇÃO E PROPOSTA DE PREÇOS DE ACORDO COM O SOLICITADO NO EDITAL, E APÓS ANALISAR O PROCESSO, E NÃO VISLUMBRANDO NENHUMA IRREGULARIDADE A PGM OPINOU PELA ADJUDICAÇÃO DA LICITAÇÃO.

No dia 12/01/2021, às 10:55:35 horas, no lote (170) - Aquisição de medicamentos e itens para a saúde. - pelo critério de menor preço, foi adjudicado o objeto do lote da licitação á empresa GENESIO A MENDES & CIA LTDA com o valor R$ 25.200,00.

No dia 15/09/2020, às 09:26:44 horas, no lote (171) - Aquisição de medicamentos e itens para a saúde. - a situação do lote foi alterada para: arrematado. O motivo da alteração foi o seguinte: Atualização efetuada - servidor: pxl0aop00002_multisalas-04. No dia 28/09/2020, às 12:46:10 horas, a situação do lote foi finalizada.

No dia 28/09/2020, às 12:46:10 horas, no lote (171) - Aquisição de medicamentos e itens para a saúde. - a situação do lote foi alterada para: arrematado. O motivo da alteração foi o seguinte: O coordenador - DIRLEI GLOVIS SCHULZ - desclassificou o fornecedor: CRISTALIA PRODUTOS QUIMICOS FARMACEUTICOS LTDA.. No dia 16/10/2020, às 08:42:35 horas, a situação do lote foi finalizada.

No dia 16/10/2020, às 08:42:35 horas, no lote (171) - Aquisição de medicamentos e itens para a saúde. - a situação do lote foi alterada para: declarado vencedor. O motivo da alteração foi o seguinte: APÓS ANÁLISE VERIFICOU-SE QUE A EMPRESA APRESENTOU A DOCUMENTAÇÃO DE HABILITAÇÃO E PROPOSTA DE PREÇOS DE ACORDO COM O SOLICITADO NO EDITAL, A EQUIPE TÉCNICA DA SECRETARIA MUNICIPAL DA SAÚDE APROVOU A DOCUMENTAÇÃO TÉCNICA E BULAS APRESENTADAS PARA O ITEM. No dia 12/01/2021, às 10:56:57 horas, a situação do lote foi finalizada.

No dia 12/01/2021, às 10:56:57 horas, no lote (171) - Aquisição de medicamentos e itens para a saúde. - a situação do lote foi alterada para: adjudicado. O motivo da alteração foi o seguinte: O LICITANTE APRESENTOU A DOCUMENTAÇÃO DE HABILITAÇÃO E PROPOSTA DE PREÇOS DE ACORDO COM O SOLICITADO NO EDITAL, E APÓS ANALISAR O PROCESSO, E NÃO VISLUMBRANDO NENHUMA IRREGULARIDADE A PGM OPINOU PELA ADJUDICAÇÃO DA LICITAÇÃO.

No dia 12/01/2021, às 10:56:57 horas, no lote (171) - Aquisição de medicamentos e itens

Este documento foi assinado eletronicamente por [illegible] LIMA.
Para verificar as assinaturas vá ao site https://sistemas.pmfi.pr.gov.br/rp/sidpublico/verificar e utilize o código [illegible].

para a saúde. - pelo critério de menor preço, foi adjudicado o objeto do lote da licitação á empresa SOMA/PR COMERCIO DE PRODUTOS HOSPITALARES LTDA com o valor R$ 3.010,00.

No dia 10/09/2020, às 15:58:47 horas, no lote (172) - Aquisição de medicamentos e itens para a saúde. - a situação do lote foi alterada para: arrematado. O motivo da alteração foi o seguinte: Atualização efetuada - servidor: pxl0aop00003_multisalas-07. No dia 16/10/2020, às 08:42:47 horas, a situação do lote foi finalizada.

No dia 16/10/2020, às 08:42:47 horas, no lote (172) - Aquisição de medicamentos e itens para a saúde. - a situação do lote foi alterada para: declarado vencedor. O motivo da alteração foi o seguinte: APÓS ANÁLISE VERIFICOU-SE QUE A EMPRESA APRESENTOU A DOCUMENTAÇÃO DE HABILITAÇÃO E PROPOSTA DE PREÇOS DE ACORDO COM O SOLICITADO NO EDITAL, A EQUIPE TÉCNICA DA SECRETARIA MUNICIPAL DA SAÚDE APROVOU A DOCUMENTAÇÃO TÉCNICA E BULAS APRESENTADAS PARA O ITEM. No dia 12/01/2021, às 10:57:06 horas, a situação do lote foi finalizada.

No dia 12/01/2021, às 10:57:06 horas, no lote (172) - Aquisição de medicamentos e itens para a saúde. - a situação do lote foi alterada para: adjudicado. O motivo da alteração foi o seguinte: O LICITANTE APRESENTOU A DOCUMENTAÇÃO DE HABILITAÇÃO E PROPOSTA DE PREÇOS DE ACORDO COM O SOLICITADO NO EDITAL, E APÓS ANALISAR O PROCESSO, E NÃO VISLUMBRANDO NENHUMA IRREGULARIDADE A PGM OPINOU PELA ADJUDICAÇÃO DA LICITAÇÃO.

No dia 12/01/2021, às 10:57:06 horas, no lote (172) - Aquisição de medicamentos e itens para a saúde. - pelo critério de menor preço, foi adjudicado o objeto do lote da licitação á empresa CENTERMEDI COMERCIO DE PRODUTOS HOSPITARES LTDA com o valor R$ 12.400,00.

No dia 10/09/2020, às 16:01:15 horas, no lote (173) - Aquisição de medicamentos e itens para a saúde. - a situação do lote foi alterada para: arrematado. O motivo da alteração foi o seguinte: Atualização efetuada - servidor: pxl0aop00003_multisalas-07. No dia 30/09/2020, às 08:22:05 horas, a situação do lote foi finalizada.

No dia 30/09/2020, às 08:22:05 horas, no lote (173) - Aquisição de medicamentos e itens para a saúde. - a situação do lote foi alterada para: arrematado. O motivo da alteração foi o seguinte: O coordenador - DIRLEI GLOVIS SCHULZ - desclassificou o fornecedor: MCW PRODUTOS MEDICOS E HOSPITALARES LTDA. No dia 16/10/2020, às 08:42:55 horas, a situação do lote foi finalizada.

Este documento foi assinado eletronicamente por [illegible] LIMA.
Para verificar as assinaturas vá ao site https://sistemas.pmfi.pr.gov.br/rp/sidpublico/verificar e utilize o código [illegible].

No dia 16/10/2020, às 08:42:55 horas, no lote (173) - Aquisição de medicamentos e itens para a saúde. - a situação do lote foi alterada para: declarado vencedor. O motivo da alteração foi o seguinte: APÓS ANÁLISE VERIFICOU-SE QUE A EMPRESA APRESENTOU A DOCUMENTAÇÃO DE HABILITAÇÃO E PROPOSTA DE PREÇOS DE ACORDO COM O SOLICITADO NO EDITAL, A EQUIPE TÉCNICA DA SECRETARIA MUNICIPAL DA SAÚDE APROVOU A DOCUMENTAÇÃO TÉCNICA E BULAS APRESENTADAS PARA O ITEM. No dia 12/01/2021, às 10:57:14 horas, a situação do lote foi finalizada.

No dia 12/01/2021, às 10:57:14 horas, no lote (173) - Aquisição de medicamentos e itens para a saúde. - a situação do lote foi alterada para: adjudicado. O motivo da alteração foi o seguinte: O LICITANTE APRESENTOU A DOCUMENTAÇÃO DE HABILITAÇÃO E PROPOSTA DE PREÇOS DE ACORDO COM O SOLICITADO NO EDITAL, E APÓS ANALISAR O PROCESSO, E NÃO VISLUMBRANDO NENHUMA IRREGULARIDADE A PGM OPINOU PELA ADJUDICAÇÃO DA LICITAÇÃO.

No dia 12/01/2021, às 10:57:14 horas, no lote (173) - Aquisição de medicamentos e itens para a saúde. - pelo critério de menor preço, foi adjudicado o objeto do lote da licitação á empresa SOMA/PR COMERCIO DE PRODUTOS HOSPITALARES LTDA com o valor R$ 16.740,00.

No dia 10/09/2020, às 16:06:22 horas, no lote (174) - Aquisição de medicamentos e itens para a saúde. - a situação do lote foi alterada para: arrematado. O motivo da alteração foi o seguinte: Atualização efetuada - servidor: pxl0aop00003_multisalas-07. No dia 30/09/2020, às 12:29:00 horas, a situação do lote foi finalizada.

No dia 30/09/2020, às 12:29:00 horas, no lote (174) - Aquisição de medicamentos e itens para a saúde. - a situação do lote foi alterada para: arrematado. O motivo da alteração foi o seguinte: O coordenador - DIRLEI GLOVIS SCHULZ - desclassificou o fornecedor: RG2S DISTRIBUIDORA DE MEDICAMENTOS LTDA. No dia 05/10/2020, às 12:18:51 horas, a situação do lote foi finalizada.

No dia 05/10/2020, às 12:18:51 horas, no lote (174) - Aquisição de medicamentos e itens para a saúde. - a situação do lote foi alterada para: cancelado. O motivo da alteração foi o seguinte: APÓS A REALIZAÇÃO DA SESSÃO DE LANCES TODAS AS PROPOSTAS FICARAM COM O VALOR ACIMA DO MÁXIMO ESTABELECIDO NO EDITAL.

No lote (175) - Aquisição de medicamentos e itens para a saúde. - não foram encontradas propostas.

Este documento foi assinado eletronicamente por [illegible] LIMA.
Para verificar as assinaturas vá ao site https://sistemas.pmfi.pr.gov.br/rp/sidpublico/verificar e utilize o código [illegible].

No dia 10/09/2020, às 16:11:55 horas, no lote (176) - Aquisição de medicamentos e itens para a saúde. - a situação do lote foi alterada para: arrematado. O motivo da alteração foi o seguinte: Atualização efetuada - servidor: pxl0aop00003_multisalas-07. No dia 30/09/2020, às 12:29:18 horas, a situação do lote foi finalizada.

No dia 30/09/2020, às 12:29:18 horas, no lote (176) - Aquisição de medicamentos e itens para a saúde. - a situação do lote foi alterada para: arrematado. O motivo da alteração foi o seguinte: O coordenador - DIRLEI GLOVIS SCHULZ - desclassificou o fornecedor: RG2S DISTRIBUIDORA DE MEDICAMENTOS LTDA. No dia 16/10/2020, às 08:43:22 horas, a situação do lote foi finalizada.

No dia 16/10/2020, às 08:43:22 horas, no lote (176) - Aquisição de medicamentos e itens para a saúde. - a situação do lote foi alterada para: declarado vencedor. O motivo da alteração foi o seguinte: APÓS ANÁLISE VERIFICOU-SE QUE A EMPRESA APRESENTOU A DOCUMENTAÇÃO DE HABILITAÇÃO E PROPOSTA DE PREÇOS DE ACORDO COM O SOLICITADO NO EDITAL, A EQUIPE TÉCNICA DA SECRETARIA MUNICIPAL DA SAÚDE APROVOU A DOCUMENTAÇÃO TÉCNICA E BULAS APRESENTADAS PARA O ITEM. No dia 12/01/2021, às 10:57:27 horas, a situação do lote foi finalizada.

No dia 12/01/2021, às 10:57:27 horas, no lote (176) - Aquisição de medicamentos e itens para a saúde. - a situação do lote foi alterada para: adjudicado. O motivo da alteração foi o seguinte: O LICITANTE APRESENTOU A DOCUMENTAÇÃO DE HABILITAÇÃO E PROPOSTA DE PREÇOS DE ACORDO COM O SOLICITADO NO EDITAL, E APÓS ANALISAR O PROCESSO, E NÃO VISLUMBRANDO NENHUMA IRREGULARIDADE A PGM OPINOU PELA ADJUDICAÇÃO DA LICITAÇÃO.

No dia 12/01/2021, às 10:57:27 horas, no lote (176) - Aquisição de medicamentos e itens para a saúde. - pelo critério de menor preço, foi adjudicado o objeto do lote da licitação á empresa DIMEVA DISTRIBUIDORA E IMPORTADORA LTDA - EPP com o valor R$ 54.000,00.

No dia 10/09/2020, às 16:08:21 horas, no lote (177) - Aquisição de medicamentos e itens para a saúde. - a situação do lote foi alterada para: arrematado. O motivo da alteração foi o seguinte: Atualização efetuada - servidor: pxl0aop00003_multisalas-07. No dia 16/10/2020, às 08:43:35 horas, a situação do lote foi finalizada.

No dia 16/10/2020, às 08:43:35 horas, no lote (177) - Aquisição de medicamentos e itens para a saúde. - a situação do lote foi alterada para: declarado vencedor. O motivo da

Este documento foi assinado eletronicamente por [illegible] LIMA.
Para verificar as assinaturas vá ao site https://sistemas.pmfi.pr.gov.br/rp/sidpublico/verificar e utilize o código [illegible].

alteração foi o seguinte: APÓS ANÁLISE VERIFICOU-SE QUE A EMPRESA APRESENTOU A DOCUMENTAÇÃO DE HABILITAÇÃO E PROPOSTA DE PREÇOS DE ACORDO COM O SOLICITADO NO EDITAL, A EQUIPE TÉCNICA DA SECRETARIA MUNICIPAL DA SAÚDE APROVOU A DOCUMENTAÇÃO TÉCNICA E BULAS APRESENTADAS PARA O ITEM. No dia 12/01/2021, às 10:57:37 horas, a situação do lote foi finalizada.

No dia 12/01/2021, às 10:57:37 horas, no lote (177) - Aquisição de medicamentos e itens para a saúde. - a situação do lote foi alterada para: adjudicado. O motivo da alteração foi o seguinte: O LICITANTE APRESENTOU A DOCUMENTAÇÃO DE HABILITAÇÃO E PROPOSTA DE PREÇOS DE ACORDO COM O SOLICITADO NO EDITAL, E APÓS ANALISAR O PROCESSO, E NÃO VISLUMBRANDO NENHUMA IRREGULARIDADE A PGM OPINOU PELA ADJUDICAÇÃO DA LICITAÇÃO.

No dia 12/01/2021, às 10:57:37 horas, no lote (177) - Aquisição de medicamentos e itens para a saúde. - pelo critério de menor preço, foi adjudicado o objeto do lote da licitação á empresa SOMA/PR COMERCIO DE PRODUTOS HOSPITALARES LTDA com o valor R$ 23.996,00.

No dia 11/09/2020, às 08:43:02 horas, no lote (178) - Aquisição de medicamentos e itens para a saúde. - a situação do lote foi alterada para: arrematado. O motivo da alteração foi o seguinte: Atualização efetuada - servidor: pxl0aop00004_multisalas-06. No dia 05/10/2020, às 12:19:07 horas, a situação do lote foi finalizada.

No dia 05/10/2020, às 12:19:07 horas, no lote (178) - Aquisição de medicamentos e itens para a saúde. - a situação do lote foi alterada para: cancelado. O motivo da alteração foi o seguinte: APÓS A REALIZAÇÃO DA SESSÃO DE LANCES TODAS AS PROPOSTAS FICARAM COM O VALOR ACIMA DO MÁXIMO ESTABELECIDO NO EDITAL.

No dia 11/09/2020, às 08:43:16 horas, no lote (179) - Aquisição de medicamentos e itens para a saúde. - a situação do lote foi alterada para: arrematado. O motivo da alteração foi o seguinte: Atualização efetuada - servidor: pxl0aop00004_multisalas-06. No dia 05/10/2020, às 12:19:19 horas, a situação do lote foi finalizada.

No dia 05/10/2020, às 12:19:19 horas, no lote (179) - Aquisição de medicamentos e itens para a saúde. - a situação do lote foi alterada para: cancelado. O motivo da alteração foi o seguinte: APÓS A REALIZAÇÃO DA SESSÃO DE LANCES TODAS AS PROPOSTAS FICARAM COM O VALOR ACIMA DO MÁXIMO ESTABELECIDO NO EDITAL.

No dia 11/09/2020, às 08:45:29 horas, no lote (180) - Aquisição de medicamentos e itens

Este documento foi assinado eletronicamente por [illegible] LIMA.
Para verificar as assinaturas vá ao site https://sistemas.pmfi.pr.gov.br/rp/sidpublico/verificar e utilize o código [illegible].

para a saúde. - a situação do lote foi alterada para: arrematado. O motivo da alteração foi o seguinte: Atualização efetuada - servidor: pxl0aop00004_multisalas-06. No dia 15/09/2020, às 10:26:05 horas, a situação do lote foi finalizada.

No dia 15/09/2020, às 10:26:05 horas, no lote (180) - Aquisição de medicamentos e itens para a saúde. - a situação do lote foi alterada para: arrematado. O motivo da alteração foi o seguinte: O coordenador - DIRLEI GLOVIS SCHULZ - desclassificou o fornecedor: PROHOSP DISTRIBUIDORA DE MEDICAMENTOS LTDA. No dia 05/10/2020, às 12:19:30 horas, a situação do lote foi finalizada.

No dia 05/10/2020, às 12:19:30 horas, no lote (180) - Aquisição de medicamentos e itens para a saúde. - a situação do lote foi alterada para: cancelado. O motivo da alteração foi o seguinte: APÓS A REALIZAÇÃO DA SESSÃO DE LANCES TODAS AS PROPOSTAS FICARAM COM O VALOR ACIMA DO MÁXIMO ESTABELECIDO NO EDITAL.

No dia 11/09/2020, às 08:43:29 horas, no lote (181) - Aquisição de medicamentos e itens para a saúde. - a situação do lote foi alterada para: arrematado. O motivo da alteração foi o seguinte: Atualização efetuada - servidor: pxl0aop00004_multisalas-06. No dia 15/09/2020, às 10:26:43 horas, a situação do lote foi finalizada.

No dia 15/09/2020, às 10:26:43 horas, no lote (181) - Aquisição de medicamentos e itens para a saúde. - a situação do lote foi alterada para: arrematado. O motivo da alteração foi o seguinte: O coordenador - DIRLEI GLOVIS SCHULZ - desclassificou o fornecedor: PROHOSP DISTRIBUIDORA DE MEDICAMENTOS LTDA. No dia 16/10/2020, às 08:44:03 horas, a situação do lote foi finalizada.

No dia 16/10/2020, às 08:44:03 horas, no lote (181) - Aquisição de medicamentos e itens para a saúde. - a situação do lote foi alterada para: declarado vencedor. O motivo da alteração foi o seguinte: APÓS ANÁLISE VERIFICOU-SE QUE A EMPRESA APRESENTOU A DOCUMENTAÇÃO DE HABILITAÇÃO E PROPOSTA DE PREÇOS DE ACORDO COM O SOLICITADO NO EDITAL, A EQUIPE TÉCNICA DA SECRETARIA MUNICIPAL DA SAÚDE APROVOU A DOCUMENTAÇÃO TÉCNICA E BULAS APRESENTADAS PARA O ITEM. No dia 12/01/2021, às 10:58:07 horas, a situação do lote foi finalizada.

No dia 12/01/2021, às 10:58:07 horas, no lote (181) - Aquisição de medicamentos e itens para a saúde. - a situação do lote foi alterada para: adjudicado. O motivo da alteração foi o seguinte: O LICITANTE APRESENTOU A DOCUMENTAÇÃO DE HABILITAÇÃO E PROPOSTA DE PREÇOS DE ACORDO COM O SOLICITADO NO EDITAL, E APÓS ANALISAR O PROCESSO, E NÃO VISLUMBRANDO NENHUMA IRREGULARIDADE A

Este documento foi assinado eletronicamente por [illegible].
Para verificar as assinaturas vá ao site https://sistemas.pmfi.pr.gov.br/rp/sidpublico/verificar e utilize o código [illegible].

PGM OPINOU PELA ADJUDICAÇÃO DA LICITAÇÃO.

No dia 12/01/2021, às 10:58:07 horas, no lote (181) - Aquisição de medicamentos e itens para a saúde. - pelo critério de menor preço, foi adjudicado o objeto do lote da licitação á empresa PROMEFARMA MEDICAMENTOS E PRODUTOS HOSPITALARES LT com o valor R$ 1.002,96.

No dia 11/09/2020, às 08:43:41 horas, no lote (182) - Aquisição de medicamentos e itens para a saúde. - a situação do lote foi alterada para: arrematado. O motivo da alteração foi o seguinte: Atualização efetuada - servidor: pxl0aop00004_multisalas-06. No dia 29/09/2020, às 11:20:27 horas, a situação do lote foi finalizada.

No dia 29/09/2020, às 11:20:27 horas, no lote (182) - Aquisição de medicamentos e itens para a saúde. - a situação do lote foi alterada para: arrematado. O motivo da alteração foi o seguinte: O coordenador - DIRLEI GLOVIS SCHULZ - desclassificou o fornecedor: F&F DISTRIBUIDORA DE MEDICAMENTOS LTDA. No dia 29/09/2020, às 11:34:20 horas, a situação do lote foi finalizada.

No dia 29/09/2020, às 11:34:20 horas, no lote (182) - Aquisição de medicamentos e itens para a saúde. - a situação do lote foi alterada para: cancelado. O motivo da alteração foi o seguinte: APÓS A REALIZAÇÃO DA SESSÃO DE LANCES TODAS AS PROPOSTAS FICARAM COM O VALOR ACIMA DO MÁXIMO ESTABELECIDO NO EDITAL.

No dia 11/09/2020, às 08:56:48 horas, no lote (183) - Aquisição de medicamentos e itens para a saúde. - a situação do lote foi alterada para: arrematado. O motivo da alteração foi o seguinte: Atualização efetuada - servidor: pxl0aop00004_multisalas-06. No dia 16/10/2020, às 08:44:21 horas, a situação do lote foi finalizada.

No dia 16/10/2020, às 08:44:21 horas, no lote (183) - Aquisição de medicamentos e itens para a saúde. - a situação do lote foi alterada para: declarado vencedor. O motivo da alteração foi o seguinte: APÓS ANÁLISE VERIFICOU-SE QUE A EMPRESA APRESENTOU A DOCUMENTAÇÃO DE HABILITAÇÃO E PROPOSTA DE PREÇOS DE ACORDO COM O SOLICITADO NO EDITAL, A EQUIPE TÉCNICA DA SECRETARIA MUNICIPAL DA SAÚDE APROVOU A DOCUMENTAÇÃO TÉCNICA E BULAS APRESENTADAS PARA O ITEM. No dia 12/01/2021, às 10:58:31 horas, a situação do lote foi finalizada.

No dia 12/01/2021, às 10:58:31 horas, no lote (183) - Aquisição de medicamentos e itens para a saúde. - a situação do lote foi alterada para: adjudicado. O motivo da alteração foi o seguinte: O LICITANTE APRESENTOU A DOCUMENTAÇÃO DE HABILITAÇÃO E

Este documento foi assinado eletronicamente por [illegible] LIMA.
Para verificar as assinaturas vá ao site https://sistemas.pmfi.pr.gov.br/rp/sidpublico/verificar e utilize o código [illegible].

PROPOSTA DE PREÇOS DE ACORDO COM O SOLICITADO NO EDITAL, E APÓS ANALISAR O PROCESSO, E NÃO VISLUMBRANDO NENHUMA IRREGULARIDADE A PGM OPINOU PELA ADJUDICAÇÃO DA LICITAÇÃO.

No dia 12/01/2021, às 10:58:31 horas, no lote (183) - Aquisição de medicamentos e itens para a saúde. - pelo critério de menor preço, foi adjudicado o objeto do lote da licitação á empresa PRATI DONADUZZI & CIA LTDA com o valor R$ 10.500,00.

No dia 11/09/2020, às 08:57:02 horas, no lote (184) - Aquisição de medicamentos e itens para a saúde. - a situação do lote foi alterada para: arrematado. O motivo da alteração foi o seguinte: Atualização efetuada - servidor: pxl0aop00004_multisalas-06. No dia 16/10/2020, às 08:44:38 horas, a situação do lote foi finalizada.

No dia 16/10/2020, às 08:44:38 horas, no lote (184) - Aquisição de medicamentos e itens para a saúde. - a situação do lote foi alterada para: declarado vencedor. O motivo da alteração foi o seguinte: APÓS ANÁLISE VERIFICOU-SE QUE A EMPRESA APRESENTOU A DOCUMENTAÇÃO DE HABILITAÇÃO E PROPOSTA DE PREÇOS DE ACORDO COM O SOLICITADO NO EDITAL, A EQUIPE TÉCNICA DA SECRETARIA MUNICIPAL DA SAÚDE APROVOU A DOCUMENTAÇÃO TÉCNICA E BULAS APRESENTADAS PARA O ITEM. No dia 12/01/2021, às 10:58:41 horas, a situação do lote foi finalizada.

No dia 12/01/2021, às 10:58:41 horas, no lote (184) - Aquisição de medicamentos e itens para a saúde. - a situação do lote foi alterada para: adjudicado. O motivo da alteração foi o seguinte: O LICITANTE APRESENTOU A DOCUMENTAÇÃO DE HABILITAÇÃO E PROPOSTA DE PREÇOS DE ACORDO COM O SOLICITADO NO EDITAL, E APÓS ANALISAR O PROCESSO, E NÃO VISLUMBRANDO NENHUMA IRREGULARIDADE A PGM OPINOU PELA ADJUDICAÇÃO DA LICITAÇÃO.

No dia 12/01/2021, às 10:58:41 horas, no lote (184) - Aquisição de medicamentos e itens para a saúde. - pelo critério de menor preço, foi adjudicado o objeto do lote da licitação á empresa PRATI DONADUZZI & CIA LTDA com o valor R$ 15.043,35.

No dia 11/09/2020, às 08:57:27 horas, no lote (185) - Aquisição de medicamentos e itens para a saúde. - a situação do lote foi alterada para: arrematado. O motivo da alteração foi o seguinte: Atualização efetuada - servidor: pxl0aop00004_multisalas-06. No dia 16/10/2020, às 08:44:50 horas, a situação do lote foi finalizada.

No dia 16/10/2020, às 08:44:50 horas, no lote (185) - Aquisição de medicamentos e itens para a saúde. - a situação do lote foi alterada para: declarado vencedor. O motivo da

Este documento foi assinado eletronicamente por [illegible] LIMA.
Para verificar as assinaturas vá ao site https://sistemas.pmfi.pr.gov.br/rp/sidpublico/verificar e utilize o código [illegible].

alteração foi o seguinte: APÓS ANÁLISE VERIFICOU-SE QUE A EMPRESA APRESENTOU A DOCUMENTAÇÃO DE HABILITAÇÃO E PROPOSTA DE PREÇOS DE ACORDO COM O SOLICITADO NO EDITAL, A EQUIPE TÉCNICA DA SECRETARIA MUNICIPAL DA SAÚDE APROVOU A DOCUMENTAÇÃO TÉCNICA E BULAS APRESENTADAS PARA O ITEM. No dia 12/01/2021, às 10:58:52 horas, a situação do lote foi finalizada.

No dia 12/01/2021, às 10:58:52 horas, no lote (185) - Aquisição de medicamentos e itens para a saúde. - a situação do lote foi alterada para: adjudicado. O motivo da alteração foi o seguinte: O LICITANTE APRESENTOU A DOCUMENTAÇÃO DE HABILITAÇÃO E PROPOSTA DE PREÇOS DE ACORDO COM O SOLICITADO NO EDITAL, E APÓS ANALISAR O PROCESSO, E NÃO VISLUMBRANDO NENHUMA IRREGULARIDADE A PGM OPINOU PELA ADJUDICAÇÃO DA LICITAÇÃO.

No dia 12/01/2021, às 10:58:52 horas, no lote (185) - Aquisição de medicamentos e itens para a saúde. - pelo critério de menor preço, foi adjudicado o objeto do lote da licitação á empresa INOVAMED HOSPITALAR LTDA com o valor R$ 8.719,50.

No dia 11/09/2020, às 08:56:16 horas, no lote (186) - Aquisição de medicamentos e itens para a saúde. - a situação do lote foi alterada para: arrematado. O motivo da alteração foi o seguinte: Atualização efetuada - servidor: pxl0aop00004_multisalas-06. No dia 16/10/2020, às 08:45:02 horas, a situação do lote foi finalizada.

No dia 16/10/2020, às 08:45:02 horas, no lote (186) - Aquisição de medicamentos e itens para a saúde. - a situação do lote foi alterada para: declarado vencedor. O motivo da alteração foi o seguinte: APÓS ANÁLISE VERIFICOU-SE QUE A EMPRESA APRESENTOU A DOCUMENTAÇÃO DE HABILITAÇÃO E PROPOSTA DE PREÇOS DE ACORDO COM O SOLICITADO NO EDITAL, A EQUIPE TÉCNICA DA SECRETARIA MUNICIPAL DA SAÚDE APROVOU A DOCUMENTAÇÃO TÉCNICA E BULAS APRESENTADAS PARA O ITEM. No dia 12/01/2021, às 10:59:01 horas, a situação do lote foi finalizada.

No dia 12/01/2021, às 10:59:01 horas, no lote (186) - Aquisição de medicamentos e itens para a saúde. - a situação do lote foi alterada para: adjudicado. O motivo da alteração foi o seguinte: O LICITANTE APRESENTOU A DOCUMENTAÇÃO DE HABILITAÇÃO E PROPOSTA DE PREÇOS DE ACORDO COM O SOLICITADO NO EDITAL, E APÓS ANALISAR O PROCESSO, E NÃO VISLUMBRANDO NENHUMA IRREGULARIDADE A PGM OPINOU PELA ADJUDICAÇÃO DA LICITAÇÃO.

No dia 12/01/2021, às 10:59:01 horas, no lote (186) - Aquisição de medicamentos e itens

Este documento foi assinado eletronicamente por [illegible] LIMA.
Para verificar as assinaturas vá ao site https://sistemas.pmfi.pr.gov.br/rp/sidpublico/verificar e utilize o código [illegible].

para a saúde. - pelo critério de menor preço, foi adjudicado o objeto do lote da licitação á empresa PRATI DONADUZZI & CIA LTDA com o valor R$ 19.836,40.

No dia 11/09/2020, às 08:56:31 horas, no lote (187) - Aquisição de medicamentos e itens para a saúde. - a situação do lote foi alterada para: arrematado. O motivo da alteração foi o seguinte: Atualização efetuada - servidor: pxl0aop00004_multisalas-06. No dia 05/10/2020, às 12:20:10 horas, a situação do lote foi finalizada.

No dia 05/10/2020, às 12:20:10 horas, no lote (187) - Aquisição de medicamentos e itens para a saúde. - a situação do lote foi alterada para: cancelado. O motivo da alteração foi o seguinte: APÓS A REALIZAÇÃO DA SESSÃO DE LANCES TODAS AS PROPOSTAS FICARAM COM O VALOR ACIMA DO MÁXIMO ESTABELECIDO NO EDITAL.

No dia 11/09/2020, às 09:10:06 horas, no lote (188) - Aquisição de medicamentos e itens para a saúde. - a situação do lote foi alterada para: arrematado. O motivo da alteração foi o seguinte: Atualização efetuada - servidor: pxl0aop00004_multisalas-06. No dia 05/10/2020, às 12:20:21 horas, a situação do lote foi finalizada.

No dia 05/10/2020, às 12:20:21 horas, no lote (188) - Aquisição de medicamentos e itens para a saúde. - a situação do lote foi alterada para: cancelado. O motivo da alteração foi o seguinte: APÓS A REALIZAÇÃO DA SESSÃO DE LANCES TODAS AS PROPOSTAS FICARAM COM O VALOR ACIMA DO MÁXIMO ESTABELECIDO NO EDITAL.

No dia 11/09/2020, às 09:08:36 horas, no lote (189) - Aquisição de medicamentos e itens para a saúde. - a situação do lote foi alterada para: arrematado. O motivo da alteração foi o seguinte: Atualização efetuada - servidor: pxl0aop00004_multisalas-06. No dia 05/10/2020, às 12:20:31 horas, a situação do lote foi finalizada.

No dia 05/10/2020, às 12:20:31 horas, no lote (189) - Aquisição de medicamentos e itens para a saúde. - a situação do lote foi alterada para: cancelado. O motivo da alteração foi o seguinte: APÓS A REALIZAÇÃO DA SESSÃO DE LANCES TODAS AS PROPOSTAS FICARAM COM O VALOR ACIMA DO MÁXIMO ESTABELECIDO NO EDITAL.

No dia 11/09/2020, às 09:08:19 horas, no lote (190) - Aquisição de medicamentos e itens para a saúde. - a situação do lote foi alterada para: arrematado. O motivo da alteração foi o seguinte: Atualização efetuada - servidor: pxl0aop00004_multisalas-06. No dia 16/10/2020, às 08:45:19 horas, a situação do lote foi finalizada.

No dia 16/10/2020, às 08:45:19 horas, no lote (190) - Aquisição de medicamentos e itens para a saúde. - a situação do lote foi alterada para: declarado vencedor. O motivo da

Este documento foi assinado eletronicamente por [illegible] LIMA.
Para verificar as assinaturas vá ao site https://sistemas.pmfi.pr.gov.br/rp/sidpublico/verificar e utilize o código [illegible].

alteração foi o seguinte: APÓS ANÁLISE VERIFICOU-SE QUE A EMPRESA APRESENTOU A DOCUMENTAÇÃO DE HABILITAÇÃO E PROPOSTA DE PREÇOS DE ACORDO COM O SOLICITADO NO EDITAL, A EQUIPE TÉCNICA DA SECRETARIA MUNICIPAL DA SAÚDE APROVOU A DOCUMENTAÇÃO TÉCNICA E BULAS APRESENTADAS PARA O ITEM. No dia 12/01/2021, às 10:59:12 horas, a situação do lote foi finalizada.

No dia 12/01/2021, às 10:59:12 horas, no lote (190) - Aquisição de medicamentos e itens para a saúde. - a situação do lote foi alterada para: adjudicado. O motivo da alteração foi o seguinte: O LICITANTE APRESENTOU A DOCUMENTAÇÃO DE HABILITAÇÃO E PROPOSTA DE PREÇOS DE ACORDO COM O SOLICITADO NO EDITAL, E APÓS ANALISAR O PROCESSO, E NÃO VISLUMBRANDO NENHUMA IRREGULARIDADE A PGM OPINOU PELA ADJUDICAÇÃO DA LICITAÇÃO.

No dia 12/01/2021, às 10:59:12 horas, no lote (190) - Aquisição de medicamentos e itens para a saúde. - pelo critério de menor preço, foi adjudicado o objeto do lote da licitação á empresa SOMA/PR COMERCIO DE PRODUTOS HOSPITALARES LTDA com o valor R$ 300,00.

No lote (191) - Aquisição de medicamentos e itens para a saúde. - não foram encontradas propostas.

No dia 11/09/2020, às 09:10:25 horas, no lote (192) - Aquisição de medicamentos e itens para a saúde. - a situação do lote foi alterada para: arrematado. O motivo da alteração foi o seguinte: Atualização efetuada - servidor: pxl0aop00004_multisalas-06. No dia 16/10/2020, às 08:45:57 horas, a situação do lote foi finalizada.

No dia 16/10/2020, às 08:45:57 horas, no lote (192) - Aquisição de medicamentos e itens para a saúde. - a situação do lote foi alterada para: declarado vencedor. O motivo da alteração foi o seguinte: APÓS ANÁLISE VERIFICOU-SE QUE A EMPRESA APRESENTOU A DOCUMENTAÇÃO DE HABILITAÇÃO E PROPOSTA DE PREÇOS DE ACORDO COM O SOLICITADO NO EDITAL, A EQUIPE TÉCNICA DA SECRETARIA MUNICIPAL DA SAÚDE APROVOU A DOCUMENTAÇÃO TÉCNICA E BULAS APRESENTADAS PARA O ITEM. No dia 12/01/2021, às 10:59:42 horas, a situação do lote foi finalizada.

No dia 12/01/2021, às 10:59:42 horas, no lote (192) - Aquisição de medicamentos e itens para a saúde. - a situação do lote foi alterada para: adjudicado. O motivo da alteração foi o seguinte: O LICITANTE APRESENTOU A DOCUMENTAÇÃO DE HABILITAÇÃO E PROPOSTA DE PREÇOS DE ACORDO COM O SOLICITADO NO EDITAL, E APÓS

Este documento foi assinado eletronicamente por [illegible] LIMA.
Para verificar as assinaturas vá ao site https://sistemas.pmfi.pr.gov.br/rp/sidpublico/verificar e utilize o código [illegible].

ANALISAR O PROCESSO, E NÃO VISLUMBRANDO NENHUMA IRREGULARIDADE A PGM OPINOU PELA ADJUDICAÇÃO DA LICITAÇÃO.

No dia 12/01/2021, às 10:59:42 horas, no lote (192) - Aquisição de medicamentos e itens para a saúde. - pelo critério de menor preço, foi adjudicado o objeto do lote da licitação á empresa PRATI DONADUZZI & CIA LTDA com o valor R$ 10.808,70.

No dia 11/09/2020, às 09:09:51 horas, no lote (193) - Aquisição de medicamentos e itens para a saúde. - a situação do lote foi alterada para: arrematado. O motivo da alteração foi o seguinte: Atualização efetuada - servidor: pxl0aop00004_multisalas-06. No dia 30/09/2020, às 12:29:54 horas, a situação do lote foi finalizada.

No dia 30/09/2020, às 12:29:54 horas, no lote (193) - Aquisição de medicamentos e itens para a saúde. - a situação do lote foi alterada para: arrematado. O motivo da alteração foi o seguinte: O coordenador - DIRLEI GLOVIS SCHULZ - desclassificou o fornecedor: RG2S DISTRIBUIDORA DE MEDICAMENTOS LTDA. No dia 16/10/2020, às 08:46:12 horas, a situação do lote foi finalizada.

No dia 16/10/2020, às 08:46:12 horas, no lote (193) - Aquisição de medicamentos e itens para a saúde. - a situação do lote foi alterada para: declarado vencedor. O motivo da alteração foi o seguinte: APÓS ANÁLISE VERIFICOU-SE QUE A EMPRESA APRESENTOU A DOCUMENTAÇÃO DE HABILITAÇÃO E PROPOSTA DE PREÇOS DE ACORDO COM O SOLICITADO NO EDITAL, A EQUIPE TÉCNICA DA SECRETARIA MUNICIPAL DA SAÚDE APROVOU A DOCUMENTAÇÃO TÉCNICA E BULAS APRESENTADAS PARA O ITEM. No dia 12/01/2021, às 10:59:55 horas, a situação do lote foi finalizada.

No dia 12/01/2021, às 10:59:55 horas, no lote (193) - Aquisição de medicamentos e itens para a saúde. - a situação do lote foi alterada para: adjudicado. O motivo da alteração foi o seguinte: O LICITANTE APRESENTOU A DOCUMENTAÇÃO DE HABILITAÇÃO E PROPOSTA DE PREÇOS DE ACORDO COM O SOLICITADO NO EDITAL, E APÓS ANALISAR O PROCESSO, E NÃO VISLUMBRANDO NENHUMA IRREGULARIDADE A PGM OPINOU PELA ADJUDICAÇÃO DA LICITAÇÃO.

No dia 12/01/2021, às 10:59:55 horas, no lote (193) - Aquisição de medicamentos e itens para a saúde. - pelo critério de menor preço, foi adjudicado o objeto do lote da licitação á empresa SOMA/PR COMERCIO DE PRODUTOS HOSPITALARES LTDA com o valor R$ 14.399,00.

No dia 11/09/2020, às 09:19:45 horas, no lote (194) - Aquisição de medicamentos e itens

Este documento foi assinado eletronicamente por [illegible] LIMA.
Para verificar as assinaturas vá ao site https://sistemas.pmfi.pr.gov.br/rp/sidpublico/verificar e utilize o código [illegible].

para a saúde. - a situação do lote foi alterada para: arrematado. O motivo da alteração foi o seguinte: Atualização efetuada - servidor: pxl0aop00004_multisalas-06. No dia 05/10/2020, às 12:20:59 horas, a situação do lote foi finalizada.

No dia 05/10/2020, às 12:20:59 horas, no lote (194) - Aquisição de medicamentos e itens para a saúde. - a situação do lote foi alterada para: cancelado. O motivo da alteração foi o seguinte: APÓS A REALIZAÇÃO DA SESSÃO DE LANCES TODAS AS PROPOSTAS FICARAM COM O VALOR ACIMA DO MÁXIMO ESTABELECIDO NO EDITAL.

No dia 11/09/2020, às 09:20:56 horas, no lote (195) - Aquisição de medicamentos e itens para a saúde. - a situação do lote foi alterada para: arrematado. O motivo da alteração foi o seguinte: Atualização efetuada - servidor: pxl0aop00004_multisalas-06. No dia 16/10/2020, às 08:46:24 horas, a situação do lote foi finalizada.

No dia 16/10/2020, às 08:46:24 horas, no lote (195) - Aquisição de medicamentos e itens para a saúde. - a situação do lote foi alterada para: declarado vencedor. O motivo da alteração foi o seguinte: APÓS ANÁLISE VERIFICOU-SE QUE A EMPRESA APRESENTOU A DOCUMENTAÇÃO DE HABILITAÇÃO E PROPOSTA DE PREÇOS DE ACORDO COM O SOLICITADO NO EDITAL, A EQUIPE TÉCNICA DA SECRETARIA MUNICIPAL DA SAÚDE APROVOU A DOCUMENTAÇÃO TÉCNICA E BULAS APRESENTADAS PARA O ITEM. No dia 12/01/2021, às 11:00:10 horas, a situação do lote foi finalizada.

No dia 12/01/2021, às 11:00:10 horas, no lote (195) - Aquisição de medicamentos e itens para a saúde. - a situação do lote foi alterada para: adjudicado. O motivo da alteração foi o seguinte: O LICITANTE APRESENTOU A DOCUMENTAÇÃO DE HABILITAÇÃO E PROPOSTA DE PREÇOS DE ACORDO COM O SOLICITADO NO EDITAL, E APÓS ANALISAR O PROCESSO, E NÃO VISLUMBRANDO NENHUMA IRREGULARIDADE A PGM OPINOU PELA ADJUDICAÇÃO DA LICITAÇÃO.

No dia 12/01/2021, às 11:00:10 horas, no lote (195) - Aquisição de medicamentos e itens para a saúde. - pelo critério de menor preço, foi adjudicado o objeto do lote da licitação á empresa SOMA/PR COMERCIO DE PRODUTOS HOSPITALARES LTDA com o valor R$ 2.420,00.

No dia 11/09/2020, às 09:23:13 horas, no lote (196) - Aquisição de medicamentos e itens para a saúde. - a situação do lote foi alterada para: arrematado. O motivo da alteração foi o seguinte: Atualização efetuada - servidor: pxl0aop00004_multisalas-06. No dia 05/10/2020, às 12:21:10 horas, a situação do lote foi finalizada.

Este documento foi assinado eletronicamente por [illegible] LIMA.
Para verificar as assinaturas vá ao site https://sistemas.pmfi.pr.gov.br/rp/sidpublico/verificar e utilize o código [illegible].

No dia 05/10/2020, às 12:21:10 horas, no lote (196) - Aquisição de medicamentos e itens para a saúde. - a situação do lote foi alterada para: cancelado. O motivo da alteração foi o seguinte: APÓS A REALIZAÇÃO DA SESSÃO DE LANCES TODAS AS PROPOSTAS FICARAM COM O VALOR ACIMA DO MÁXIMO ESTABELECIDO NO EDITAL.

No dia 11/09/2020, às 09:24:14 horas, no lote (197) - Aquisição de medicamentos e itens para a saúde. - a situação do lote foi alterada para: arrematado. O motivo da alteração foi o seguinte: Atualização efetuada - servidor: pxl0aop00004_multisalas-06. No dia 05/10/2020, às 12:21:20 horas, a situação do lote foi finalizada.

No dia 05/10/2020, às 12:21:20 horas, no lote (197) - Aquisição de medicamentos e itens para a saúde. - a situação do lote foi alterada para: cancelado. O motivo da alteração foi o seguinte: APÓS A REALIZAÇÃO DA SESSÃO DE LANCES TODAS AS PROPOSTAS FICARAM COM O VALOR ACIMA DO MÁXIMO ESTABELECIDO NO EDITAL.

No dia 11/09/2020, às 09:21:38 horas, no lote (198) - Aquisição de medicamentos e itens para a saúde. - a situação do lote foi alterada para: arrematado. O motivo da alteração foi o seguinte: Atualização efetuada - servidor: pxl0aop00004_multisalas-06. No dia 30/09/2020, às 08:22:29 horas, a situação do lote foi finalizada.

No dia 30/09/2020, às 08:22:29 horas, no lote (198) - Aquisição de medicamentos e itens para a saúde. - a situação do lote foi alterada para: arrematado. O motivo da alteração foi o seguinte: O coordenador - DIRLEI GLOVIS SCHULZ - desclassificou o fornecedor: MCW PRODUTOS MEDICOS E HOSPITALARES LTDA. No dia 16/10/2020, às 08:46:39 horas, a situação do lote foi finalizada.

No dia 16/10/2020, às 08:46:39 horas, no lote (198) - Aquisição de medicamentos e itens para a saúde. - a situação do lote foi alterada para: declarado vencedor. O motivo da alteração foi o seguinte: APÓS ANÁLISE VERIFICOU-SE QUE A EMPRESA APRESENTOU A DOCUMENTAÇÃO DE HABILITAÇÃO E PROPOSTA DE PREÇOS DE ACORDO COM O SOLICITADO NO EDITAL, A EQUIPE TÉCNICA DA SECRETARIA MUNICIPAL DA SAÚDE APROVOU A DOCUMENTAÇÃO TÉCNICA E BULAS APRESENTADAS PARA O ITEM. No dia 12/01/2021, às 11:00:23 horas, a situação do lote foi finalizada.

No dia 12/01/2021, às 11:00:23 horas, no lote (198) - Aquisição de medicamentos e itens para a saúde. - a situação do lote foi alterada para: adjudicado. O motivo da alteração foi o seguinte: O LICITANTE APRESENTOU A DOCUMENTAÇÃO DE HABILITAÇÃO E PROPOSTA DE PREÇOS DE ACORDO COM O SOLICITADO NO EDITAL, E APÓS ANALISAR O PROCESSO, E NÃO VISLUMBRANDO NENHUMA IRREGULARIDADE A

Este documento foi assinado eletronicamente por [illegible] LIMA.
Para verificar as assinaturas vá ao site https://sistemas.pmfi.pr.gov.br/rp/sidpublico/verificar e utilize o código [illegible].

PGM OPINOU PELA ADJUDICAÇÃO DA LICITAÇÃO.

No dia 12/01/2021, às 11:00:23 horas, no lote (198) - Aquisição de medicamentos e itens para a saúde. - pelo critério de menor preço, foi adjudicado o objeto do lote da licitação á empresa AGLON COMERCIO E REPRESENTACOES LTDA com o valor R$ 33.670,00.

No dia 11/09/2020, às 09:31:09 horas, no lote (199) - Aquisição de medicamentos e itens para a saúde. - a situação do lote foi alterada para: arrematado. O motivo da alteração foi o seguinte: Atualização efetuada - servidor: pxl0aop00004_multisalas-06. No dia 16/10/2020, às 08:46:50 horas, a situação do lote foi finalizada.

No dia 16/10/2020, às 08:46:50 horas, no lote (199) - Aquisição de medicamentos e itens para a saúde. - a situação do lote foi alterada para: declarado vencedor. O motivo da alteração foi o seguinte: APÓS ANÁLISE VERIFICOU-SE QUE A EMPRESA APRESENTOU A DOCUMENTAÇÃO DE HABILITAÇÃO E PROPOSTA DE PREÇOS DE ACORDO COM O SOLICITADO NO EDITAL, A EQUIPE TÉCNICA DA SECRETARIA MUNICIPAL DA SAÚDE APROVOU A DOCUMENTAÇÃO TÉCNICA E BULAS APRESENTADAS PARA O ITEM. No dia 12/01/2021, às 11:00:36 horas, a situação do lote foi finalizada.

No dia 12/01/2021, às 11:00:36 horas, no lote (199) - Aquisição de medicamentos e itens para a saúde. - a situação do lote foi alterada para: adjudicado. O motivo da alteração foi o seguinte: O LICITANTE APRESENTOU A DOCUMENTAÇÃO DE HABILITAÇÃO E PROPOSTA DE PREÇOS DE ACORDO COM O SOLICITADO NO EDITAL, E APÓS ANALISAR O PROCESSO, E NÃO VISLUMBRANDO NENHUMA IRREGULARIDADE A PGM OPINOU PELA ADJUDICAÇÃO DA LICITAÇÃO.

No dia 12/01/2021, às 11:00:36 horas, no lote (199) - Aquisição de medicamentos e itens para a saúde. - pelo critério de menor preço, foi adjudicado o objeto do lote da licitação á empresa SOMA/PR COMERCIO DE PRODUTOS HOSPITALARES LTDA com o valor R$ 2.400,00.

No dia 11/09/2020, às 12:11:52 horas, no lote (200) - Aquisição de medicamentos e itens para a saúde. - a situação do lote foi alterada para: arrematado. O motivo da alteração foi o seguinte: Atualização efetuada - servidor: pxl0aop00004_multisalas-06. No dia 05/10/2020, às 12:21:36 horas, a situação do lote foi finalizada.

No dia 05/10/2020, às 12:21:36 horas, no lote (200) - Aquisição de medicamentos e itens para a saúde. - a situação do lote foi alterada para: cancelado. O motivo da alteração foi o seguinte: APÓS A REALIZAÇÃO DA SESSÃO DE LANCES TODAS AS PROPOSTAS

Este documento foi assinado eletronicamente por [illegible] LIMA.
Para verificar as assinaturas vá ao site https://sistemas.pmfi.pr.gov.br/rp/sidpublico/verificar e utilize o código [illegible].

FICARAM COM O VALOR ACIMA DO MÁXIMO ESTABELECIDO NO EDITAL.

No dia 11/09/2020, às 09:34:18 horas, no lote (201) - Aquisição de medicamentos e itens para a saúde. - a situação do lote foi alterada para: arrematado. O motivo da alteração foi o seguinte: Atualização efetuada - servidor: pxl0aop00004_multisalas-06. No dia 05/10/2020, às 12:22:07 horas, a situação do lote foi finalizada.

No dia 05/10/2020, às 12:22:07 horas, no lote (201) - Aquisição de medicamentos e itens para a saúde. - a situação do lote foi alterada para: cancelado. O motivo da alteração foi o seguinte: APÓS A REALIZAÇÃO DA SESSÃO DE LANCES TODAS AS PROPOSTAS FICARAM COM O VALOR ACIMA DO MÁXIMO ESTABELECIDO NO EDITAL.

No dia 11/09/2020, às 09:40:06 horas, no lote (202) - Aquisição de medicamentos e itens para a saúde. - a situação do lote foi alterada para: arrematado. O motivo da alteração foi o seguinte: Atualização efetuada - servidor: pxl0aop00004_multisalas-06. No dia 16/10/2020, às 08:50:53 horas, a situação do lote foi finalizada.

No dia 16/10/2020, às 08:50:53 horas, no lote (202) - Aquisição de medicamentos e itens para a saúde. - a situação do lote foi alterada para: declarado vencedor. O motivo da alteração foi o seguinte: APÓS ANÁLISE VERIFICOU-SE QUE A EMPRESA APRESENTOU A DOCUMENTAÇÃO DE HABILITAÇÃO E PROPOSTA DE PREÇOS DE ACORDO COM O SOLICITADO NO EDITAL, A EQUIPE TÉCNICA DA SECRETARIA MUNICIPAL DA SAÚDE APROVOU A DOCUMENTAÇÃO TÉCNICA E BULAS APRESENTADAS PARA O ITEM. No dia 12/01/2021, às 11:01:04 horas, a situação do lote foi finalizada.

No dia 12/01/2021, às 11:01:04 horas, no lote (202) - Aquisição de medicamentos e itens para a saúde. - a situação do lote foi alterada para: adjudicado. O motivo da alteração foi o seguinte: O LICITANTE APRESENTOU A DOCUMENTAÇÃO DE HABILITAÇÃO E PROPOSTA DE PREÇOS DE ACORDO COM O SOLICITADO NO EDITAL, E APÓS ANALISAR O PROCESSO, E NÃO VISLUMBRANDO NENHUMA IRREGULARIDADE A PGM OPINOU PELA ADJUDICAÇÃO DA LICITAÇÃO.

No dia 12/01/2021, às 11:01:04 horas, no lote (202) - Aquisição de medicamentos e itens para a saúde. - pelo critério de menor preço, foi adjudicado o objeto do lote da licitação á empresa SOMA/PR COMERCIO DE PRODUTOS HOSPITALARES LTDA com o valor R$ 29.500,00.

No dia 11/09/2020, às 09:37:08 horas, no lote (203) - Aquisição de medicamentos e itens para a saúde. - a situação do lote foi alterada para: arrematado. O motivo da alteração foi o

Este documento foi assinado eletronicamente por [illegible] LIMA.
Para verificar as assinaturas vá ao site https://sistemas.pmfi.pr.gov.br/rp/sidpublico/verificar e utilize o código [illegible].

seguinte: Atualização efetuada - servidor: pxl0aop00004_multisalas-06. No dia 16/10/2020, às 08:51:05 horas, a situação do lote foi finalizada.

No dia 16/10/2020, às 08:51:05 horas, no lote (203) - Aquisição de medicamentos e itens para a saúde. - a situação do lote foi alterada para: declarado vencedor. O motivo da alteração foi o seguinte: APÓS ANÁLISE VERIFICOU-SE QUE A EMPRESA APRESENTOU A DOCUMENTAÇÃO DE HABILITAÇÃO E PROPOSTA DE PREÇOS DE ACORDO COM O SOLICITADO NO EDITAL, A EQUIPE TÉCNICA DA SECRETARIA MUNICIPAL DA SAÚDE APROVOU A DOCUMENTAÇÃO TÉCNICA E BULAS APRESENTADAS PARA O ITEM. No dia 12/01/2021, às 11:01:13 horas, a situação do lote foi finalizada.

No dia 12/01/2021, às 11:01:13 horas, no lote (203) - Aquisição de medicamentos e itens para a saúde. - a situação do lote foi alterada para: adjudicado. O motivo da alteração foi o seguinte: O LICITANTE APRESENTOU A DOCUMENTAÇÃO DE HABILITAÇÃO E PROPOSTA DE PREÇOS DE ACORDO COM O SOLICITADO NO EDITAL, E APÓS ANALISAR O PROCESSO, E NÃO VISLUMBRANDO NENHUMA IRREGULARIDADE A PGM OPINOU PELA ADJUDICAÇÃO DA LICITAÇÃO.

No dia 12/01/2021, às 11:01:13 horas, no lote (203) - Aquisição de medicamentos e itens para a saúde. - pelo critério de menor preço, foi adjudicado o objeto do lote da licitação á empresa MEDILAR IMPORTACAO E DISTRIBUICAO PRODUTOS MEDICO com o valor R$ 44.796,00.

No dia 11/09/2020, às 09:43:44 horas, no lote (204) - Aquisição de medicamentos e itens para a saúde. - a situação do lote foi alterada para: arrematado. O motivo da alteração foi o seguinte: Atualização efetuada - servidor: pxl0aop00004_multisalas-06. No dia 16/10/2020, às 08:51:16 horas, a situação do lote foi finalizada.

No dia 16/10/2020, às 08:51:16 horas, no lote (204) - Aquisição de medicamentos e itens para a saúde. - a situação do lote foi alterada para: declarado vencedor. O motivo da alteração foi o seguinte: APÓS ANÁLISE VERIFICOU-SE QUE A EMPRESA APRESENTOU A DOCUMENTAÇÃO DE HABILITAÇÃO E PROPOSTA DE PREÇOS DE ACORDO COM O SOLICITADO NO EDITAL, A EQUIPE TÉCNICA DA SECRETARIA MUNICIPAL DA SAÚDE APROVOU A DOCUMENTAÇÃO TÉCNICA E BULAS APRESENTADAS PARA O ITEM. No dia 12/01/2021, às 11:01:38 horas, a situação do lote foi finalizada.

No dia 12/01/2021, às 11:01:38 horas, no lote (204) - Aquisição de medicamentos e itens para a saúde. - a situação do lote foi alterada para: adjudicado. O motivo da alteração foi o

Este documento foi assinado eletronicamente por [illegible] LIMA.
Para verificar as assinaturas vá ao site https://sistemas.pmfi.pr.gov.br/rp/sidpublico/verificar e utilize o código [illegible].

seguinte: O LICITANTE APRESENTOU A DOCUMENTAÇÃO DE HABILITAÇÃO E PROPOSTA DE PREÇOS DE ACORDO COM O SOLICITADO NO EDITAL, E APÓS ANALISAR O PROCESSO, E NÃO VISLUMBRANDO NENHUMA IRREGULARIDADE A PGM OPINOU PELA ADJUDICAÇÃO DA LICITAÇÃO.

No dia 12/01/2021, às 11:01:38 horas, no lote (204) - Aquisição de medicamentos e itens para a saúde. - pelo critério de menor preço, foi adjudicado o objeto do lote da licitação á empresa CIMED INDUSTRIA DE MEDICAMENTOS LTDA com o valor R$ 53.600,00.

No dia 11/09/2020, às 09:47:20 horas, no lote (205) - Aquisição de medicamentos e itens para a saúde. - a situação do lote foi alterada para: arrematado. O motivo da alteração foi o seguinte: Atualização efetuada - servidor: pxl0aop00004_multisalas-06. No dia 05/10/2020, às 12:22:21 horas, a situação do lote foi finalizada.

No dia 05/10/2020, às 12:22:21 horas, no lote (205) - Aquisição de medicamentos e itens para a saúde. - a situação do lote foi alterada para: cancelado. O motivo da alteração foi o seguinte: APÓS A REALIZAÇÃO DA SESSÃO DE LANCES TODAS AS PROPOSTAS FICARAM COM O VALOR ACIMA DO MÁXIMO ESTABELECIDO NO EDITAL.

No dia 11/09/2020, às 09:47:47 horas, no lote (206) - Aquisição de medicamentos e itens para a saúde. - a situação do lote foi alterada para: arrematado. O motivo da alteração foi o seguinte: Atualização efetuada - servidor: pxl0aop00004_multisalas-06. No dia 16/10/2020, às 08:51:26 horas, a situação do lote foi finalizada.

No dia 16/10/2020, às 08:51:26 horas, no lote (206) - Aquisição de medicamentos e itens para a saúde. - a situação do lote foi alterada para: declarado vencedor. O motivo da alteração foi o seguinte: APÓS ANÁLISE VERIFICOU-SE QUE A EMPRESA APRESENTOU A DOCUMENTAÇÃO DE HABILITAÇÃO E PROPOSTA DE PREÇOS DE ACORDO COM O SOLICITADO NO EDITAL, A EQUIPE TÉCNICA DA SECRETARIA MUNICIPAL DA SAÚDE APROVOU A DOCUMENTAÇÃO TÉCNICA E BULAS APRESENTADAS PARA O ITEM. No dia 16/10/2020, às 08:53:28 horas, a situação do lote foi finalizada.

No dia 16/10/2020, às 08:53:28 horas, no lote (206) - Aquisição de medicamentos e itens para a saúde. - a situação do lote foi alterada para: arrematado. O motivo da alteração foi o seguinte: verificar valor. No dia 16/10/2020, às 08:54:10 horas, a situação do lote foi finalizada.

No dia 16/10/2020, às 08:54:10 horas, no lote (206) - Aquisição de medicamentos e itens para a saúde. - a situação do lote foi alterada para: declarado vencedor. O motivo da

Este documento foi assinado eletronicamente por [illegible] LIMA.
Para verificar as assinaturas vá ao site https://sistemas.pmfi.pr.gov.br/rp/sidpublico/verificar e utilize o código [illegible].

alteração foi o seguinte: APÓS ANÁLISE VERIFICOU-SE QUE A EMPRESA APRESENTOU A DOCUMENTAÇÃO DE HABILITAÇÃO E PROPOSTA DE PREÇOS DE ACORDO COM O SOLICITADO NO EDITAL, A EQUIPE TÉCNICA DA SECRETARIA MUNICIPAL DA SAÚDE APROVOU A DOCUMENTAÇÃO TÉCNICA E BULAS APRESENTADAS PARA O ITEM. No dia 12/01/2021, às 11:01:49 horas, a situação do lote foi finalizada.

No dia 12/01/2021, às 11:01:49 horas, no lote (206) - Aquisição de medicamentos e itens para a saúde. - a situação do lote foi alterada para: adjudicado. O motivo da alteração foi o seguinte: O LICITANTE APRESENTOU A DOCUMENTAÇÃO DE HABILITAÇÃO E PROPOSTA DE PREÇOS DE ACORDO COM O SOLICITADO NO EDITAL, E APÓS ANALISAR O PROCESSO, E NÃO VISLUMBRANDO NENHUMA IRREGULARIDADE A PGM OPINOU PELA ADJUDICAÇÃO DA LICITAÇÃO.

No dia 12/01/2021, às 11:01:49 horas, no lote (206) - Aquisição de medicamentos e itens para a saúde. - pelo critério de menor preço, foi adjudicado o objeto do lote da licitação á empresa CENTERMEDI COMERCIO DE PRODUTOS HOSPITARES LTDA com o valor R$ 14.120,00.

No dia 11/09/2020, às 09:51:55 horas, no lote (207) - Aquisição de medicamentos e itens para a saúde. - a situação do lote foi alterada para: arrematado. O motivo da alteração foi o seguinte: Atualização efetuada - servidor: pxl0aop00004_multisalas-06. No dia 29/09/2020, às 11:20:53 horas, a situação do lote foi finalizada.

No lote (207) - Aquisição de medicamentos e itens para a saúde. - nenhum fornecedor foi declarado vencedor.

No lote (208) - Aquisição de medicamentos e itens para a saúde. - não foram encontradas propostas.

No lote (209) - Aquisição de medicamentos e itens para a saúde. - não foram encontradas propostas.

No dia 11/09/2020, às 09:56:36 horas, no lote (210) - Aquisição de medicamentos e itens para a saúde. - a situação do lote foi alterada para: arrematado. O motivo da alteração foi o seguinte: Atualização efetuada - servidor: pxl0aop00004_multisalas-06. No dia 21/09/2020, às 09:33:48 horas, a situação do lote foi finalizada.

No dia 21/09/2020, às 09:33:48 horas, no lote (210) - Aquisição de medicamentos e itens para a saúde. - a situação do lote foi alterada para: arrematado. O motivo da alteração foi o

Este documento foi assinado eletronicamente por [illegible] LIMA.
Para verificar as assinaturas vá ao site https://sistemas.pmfi.pr.gov.br/rp/sidpublico/verificar e utilize o código [illegible].

seguinte: O coordenador - DIRLEI GLOVIS SCHULZ - desclassificou o fornecedor: CONQUISTA DISTRIBUIDORA DE MEDICAMENT E PROD HOSPI. No dia 05/10/2020, às 12:23:55 horas, a situação do lote foi finalizada.

No dia 05/10/2020, às 12:23:55 horas, no lote (210) - Aquisição de medicamentos e itens para a saúde. - a situação do lote foi alterada para: cancelado. O motivo da alteração foi o seguinte: APÓS A REALIZAÇÃO DA SESSÃO DE LANCES TODAS AS PROPOSTAS FICARAM COM O VALOR ACIMA DO MÁXIMO ESTABELECIDO NO EDITAL.

No dia 11/09/2020, às 09:58:51 horas, no lote (211) - Aquisição de medicamentos e itens para a saúde. - a situação do lote foi alterada para: arrematado. O motivo da alteração foi o seguinte: Atualização efetuada - servidor: pxl0aop00004_multisalas-06. No dia 16/10/2020, às 08:54:57 horas, a situação do lote foi finalizada.

No dia 16/10/2020, às 08:54:56 horas, no lote (211) - Aquisição de medicamentos e itens para a saúde. - a situação do lote foi alterada para: declarado vencedor. O motivo da alteração foi o seguinte: APÓS ANÁLISE VERIFICOU-SE QUE A EMPRESA APRESENTOU A DOCUMENTAÇÃO DE HABILITAÇÃO E PROPOSTA DE PREÇOS DE ACORDO COM O SOLICITADO NO EDITAL, A EQUIPE TÉCNICA DA SECRETARIA MUNICIPAL DA SAÚDE APROVOU A DOCUMENTAÇÃO TÉCNICA E BULAS APRESENTADAS PARA O ITEM. No dia 12/01/2021, às 11:02:17 horas, a situação do lote foi finalizada.

No dia 12/01/2021, às 11:02:17 horas, no lote (211) - Aquisição de medicamentos e itens para a saúde. - a situação do lote foi alterada para: adjudicado. O motivo da alteração foi o seguinte: O LICITANTE APRESENTOU A DOCUMENTAÇÃO DE HABILITAÇÃO E PROPOSTA DE PREÇOS DE ACORDO COM O SOLICITADO NO EDITAL, E APÓS ANALISAR O PROCESSO, E NÃO VISLUMBRANDO NENHUMA IRREGULARIDADE A PGM OPINOU PELA ADJUDICAÇÃO DA LICITAÇÃO.

No dia 12/01/2021, às 11:02:17 horas, no lote (211) - Aquisição de medicamentos e itens para a saúde. - pelo critério de menor preço, foi adjudicado o objeto do lote da licitação á empresa PROMEFARMA MEDICAMENTOS E PRODUTOS HOSPITALARES LT com o valor R$ 420,00.

No dia 11/09/2020, às 09:59:40 horas, no lote (212) - Aquisição de medicamentos e itens para a saúde. - a situação do lote foi alterada para: arrematado. O motivo da alteração foi o seguinte: Atualização efetuada - servidor: pxl0aop00004_multisalas-06. No dia 16/10/2020, às 08:55:10 horas, a situação do lote foi finalizada.

Este documento foi assinado eletronicamente por [illegible] LIMA.
Para verificar as assinaturas vá ao site https://sistemas.pmfi.pr.gov.br/rp/sidpublico/verificar e utilize o código [illegible].

No dia 16/10/2020, às 08:55:10 horas, no lote (212) - Aquisição de medicamentos e itens para a saúde. - a situação do lote foi alterada para: declarado vencedor. O motivo da alteração foi o seguinte: APÓS ANÁLISE VERIFICOU-SE QUE A EMPRESA APRESENTOU A DOCUMENTAÇÃO DE HABILITAÇÃO E PROPOSTA DE PREÇOS DE ACORDO COM O SOLICITADO NO EDITAL, A EQUIPE TÉCNICA DA SECRETARIA MUNICIPAL DA SAÚDE APROVOU A DOCUMENTAÇÃO TÉCNICA E BULAS APRESENTADAS PARA O ITEM. No dia 12/01/2021, às 11:02:25 horas, a situação do lote foi finalizada.

No dia 12/01/2021, às 11:02:25 horas, no lote (212) - Aquisição de medicamentos e itens para a saúde. - a situação do lote foi alterada para: adjudicado. O motivo da alteração foi o seguinte: O LICITANTE APRESENTOU A DOCUMENTAÇÃO DE HABILITAÇÃO E PROPOSTA DE PREÇOS DE ACORDO COM O SOLICITADO NO EDITAL, E APÓS ANALISAR O PROCESSO, E NÃO VISLUMBRANDO NENHUMA IRREGULARIDADE A PGM OPINOU PELA ADJUDICAÇÃO DA LICITAÇÃO.

No dia 12/01/2021, às 11:02:25 horas, no lote (212) - Aquisição de medicamentos e itens para a saúde. - pelo critério de menor preço, foi adjudicado o objeto do lote da licitação á empresa ALTERMED MATERIAL MEDICO HOSPITALAR LTDA com o valor R$ 931,14.

No dia 11/09/2020, às 10:12:07 horas, no lote (213) - Aquisição de medicamentos e itens para a saúde. - a situação do lote foi alterada para: arrematado. O motivo da alteração foi o seguinte: Atualização efetuada - servidor: pxl0aop00004_multisalas-06. No dia 16/10/2020, às 08:55:20 horas, a situação do lote foi finalizada.

No dia 16/10/2020, às 08:55:20 horas, no lote (213) - Aquisição de medicamentos e itens para a saúde. - a situação do lote foi alterada para: declarado vencedor. O motivo da alteração foi o seguinte: APÓS ANÁLISE VERIFICOU-SE QUE A EMPRESA APRESENTOU A DOCUMENTAÇÃO DE HABILITAÇÃO E PROPOSTA DE PREÇOS DE ACORDO COM O SOLICITADO NO EDITAL, A EQUIPE TÉCNICA DA SECRETARIA MUNICIPAL DA SAÚDE APROVOU A DOCUMENTAÇÃO TÉCNICA E BULAS APRESENTADAS PARA O ITEM. No dia 12/01/2021, às 11:02:36 horas, a situação do lote foi finalizada.

No dia 12/01/2021, às 11:02:36 horas, no lote (213) - Aquisição de medicamentos e itens para a saúde. - a situação do lote foi alterada para: adjudicado. O motivo da alteração foi o seguinte: O LICITANTE APRESENTOU A DOCUMENTAÇÃO DE HABILITAÇÃO E PROPOSTA DE PREÇOS DE ACORDO COM O SOLICITADO NO EDITAL, E APÓS ANALISAR O PROCESSO, E NÃO VISLUMBRANDO NENHUMA IRREGULARIDADE A PGM OPINOU PELA ADJUDICAÇÃO DA LICITAÇÃO.

Este documento foi assinado eletronicamente por [illegible] LIMA.
Para verificar as assinaturas vá ao site https://sistemas.pmfi.pr.gov.br/rp/sidpublico/verificar e utilize o código [illegible].

No dia 12/01/2021, às 11:02:36 horas, no lote (213) - Aquisição de medicamentos e itens para a saúde. - pelo critério de menor preço, foi adjudicado o objeto do lote da licitação á empresa PROMEFARMA MEDICAMENTOS E PRODUTOS HOSPITALARES LT com o valor R$ 16.428,50.

No lote (214) - Aquisição de medicamentos e itens para a saúde. - não foram encontradas propostas.

No dia 11/09/2020, às 10:07:18 horas, no lote (215) - Aquisição de medicamentos e itens para a saúde. - a situação do lote foi alterada para: arrematado. O motivo da alteração foi o seguinte: Atualização efetuada - servidor: pxl0aop00004_multisalas-06. No dia 16/10/2020, às 08:55:33 horas, a situação do lote foi finalizada.

No dia 16/10/2020, às 08:55:33 horas, no lote (215) - Aquisição de medicamentos e itens para a saúde. - a situação do lote foi alterada para: declarado vencedor. O motivo da alteração foi o seguinte: APÓS ANÁLISE VERIFICOU-SE QUE A EMPRESA APRESENTOU A DOCUMENTAÇÃO DE HABILITAÇÃO E PROPOSTA DE PREÇOS DE ACORDO COM O SOLICITADO NO EDITAL, A EQUIPE TÉCNICA DA SECRETARIA MUNICIPAL DA SAÚDE APROVOU A DOCUMENTAÇÃO TÉCNICA E BULAS APRESENTADAS PARA O ITEM. No dia 12/01/2021, às 11:02:46 horas, a situação do lote foi finalizada.

No dia 12/01/2021, às 11:02:46 horas, no lote (215) - Aquisição de medicamentos e itens para a saúde. - a situação do lote foi alterada para: adjudicado. O motivo da alteração foi o seguinte: O LICITANTE APRESENTOU A DOCUMENTAÇÃO DE HABILITAÇÃO E PROPOSTA DE PREÇOS DE ACORDO COM O SOLICITADO NO EDITAL, E APÓS ANALISAR O PROCESSO, E NÃO VISLUMBRANDO NENHUMA IRREGULARIDADE A PGM OPINOU PELA ADJUDICAÇÃO DA LICITAÇÃO.

No dia 12/01/2021, às 11:02:46 horas, no lote (215) - Aquisição de medicamentos e itens para a saúde. - pelo critério de menor preço, foi adjudicado o objeto do lote da licitação á empresa CENTERMEDI COMERCIO DE PRODUTOS HOSPITARES LTDA com o valor R$ 13.200,00.

No dia 11/09/2020, às 10:30:57 horas, no lote (216) - Aquisição de medicamentos e itens para a saúde. - a situação do lote foi alterada para: arrematado. O motivo da alteração foi o seguinte: Atualização efetuada - servidor: pxl0aop00004_multisalas-06. No dia 05/10/2020, às 12:24:45 horas, a situação do lote foi finalizada.

Este documento foi assinado eletronicamente por [illegible] LIMA.
Para verificar as assinaturas vá ao site https://sistemas.pmfi.pr.gov.br/rp/sidpublico/verificar e utilize o código [illegible].

No dia 05/10/2020, às 12:24:45 horas, no lote (216) - Aquisição de medicamentos e itens para a saúde. - a situação do lote foi alterada para: cancelado. O motivo da alteração foi o seguinte: APÓS A REALIZAÇÃO DA SESSÃO DE LANCES TODAS AS PROPOSTAS FICARAM COM O VALOR ACIMA DO MÁXIMO ESTABELECIDO NO EDITAL.

No dia 11/09/2020, às 10:11:40 horas, no lote (217) - Aquisição de medicamentos e itens para a saúde. - a situação do lote foi alterada para: arrematado. O motivo da alteração foi o seguinte: Atualização efetuada - servidor: pxl0aop00004_multisalas-06. No dia 16/10/2020, às 08:55:47 horas, a situação do lote foi finalizada.

No dia 16/10/2020, às 08:55:47 horas, no lote (217) - Aquisição de medicamentos e itens para a saúde. - a situação do lote foi alterada para: declarado vencedor. O motivo da alteração foi o seguinte: APÓS ANÁLISE VERIFICOU-SE QUE A EMPRESA APRESENTOU A DOCUMENTAÇÃO DE HABILITAÇÃO E PROPOSTA DE PREÇOS DE ACORDO COM O SOLICITADO NO EDITAL, A EQUIPE TÉCNICA DA SECRETARIA MUNICIPAL DA SAÚDE APROVOU A DOCUMENTAÇÃO TÉCNICA E BULAS APRESENTADAS PARA O ITEM. No dia 12/01/2021, às 11:02:54 horas, a situação do lote foi finalizada.

No dia 12/01/2021, às 11:02:54 horas, no lote (217) - Aquisição de medicamentos e itens para a saúde. - a situação do lote foi alterada para: adjudicado. O motivo da alteração foi o seguinte: O LICITANTE APRESENTOU A DOCUMENTAÇÃO DE HABILITAÇÃO E PROPOSTA DE PREÇOS DE ACORDO COM O SOLICITADO NO EDITAL, E APÓS ANALISAR O PROCESSO, E NÃO VISLUMBRANDO NENHUMA IRREGULARIDADE A PGM OPINOU PELA ADJUDICAÇÃO DA LICITAÇÃO.

No dia 12/01/2021, às 11:02:54 horas, no lote (217) - Aquisição de medicamentos e itens para a saúde. - pelo critério de menor preço, foi adjudicado o objeto do lote da licitação á empresa PROMEFARMA MEDICAMENTOS E PRODUTOS HOSPITALARES LT com o valor R$ 25.600,00.

No dia 11/09/2020, às 10:26:20 horas, no lote (218) - Aquisição de medicamentos e itens para a saúde. - a situação do lote foi alterada para: arrematado. O motivo da alteração foi o seguinte: Atualização efetuada - servidor: pxl0aop00004_multisalas-06. No dia 16/10/2020, às 08:55:59 horas, a situação do lote foi finalizada.

No dia 16/10/2020, às 08:55:59 horas, no lote (218) - Aquisição de medicamentos e itens para a saúde. - a situação do lote foi alterada para: declarado vencedor. O motivo da alteração foi o seguinte: APÓS ANÁLISE VERIFICOU-SE QUE A EMPRESA APRESENTOU A DOCUMENTAÇÃO DE HABILITAÇÃO E PROPOSTA DE PREÇOS DE

Este documento foi assinado eletronicamente por [illegible] LIMA.
Para verificar as assinaturas vá ao site https://sistemas.pmfi.pr.gov.br/rp/sidpublico/verificar e utilize o código [illegible].

ACORDO COM O SOLICITADO NO EDITAL, A EQUIPE TÉCNICA DA SECRETARIA MUNICIPAL DA SAÚDE APROVOU A DOCUMENTAÇÃO TÉCNICA E BULAS APRESENTADAS PARA O ITEM. No dia 12/01/2021, às 11:03:04 horas, a situação do lote foi finalizada.

No dia 12/01/2021, às 11:03:04 horas, no lote (218) - Aquisição de medicamentos e itens para a saúde. - a situação do lote foi alterada para: adjudicado. O motivo da alteração foi o seguinte: O LICITANTE APRESENTOU A DOCUMENTAÇÃO DE HABILITAÇÃO E PROPOSTA DE PREÇOS DE ACORDO COM O SOLICITADO NO EDITAL, E APÓS ANALISAR O PROCESSO, E NÃO VISLUMBRANDO NENHUMA IRREGULARIDADE A PGM OPINOU PELA ADJUDICAÇÃO DA LICITAÇÃO.

No dia 12/01/2021, às 11:03:04 horas, no lote (218) - Aquisição de medicamentos e itens para a saúde. - pelo critério de menor preço, foi adjudicado o objeto do lote da licitação á empresa PROMEFARMA MEDICAMENTOS E PRODUTOS HOSPITALARES LT com o valor R$ 8.580,00.

No dia 11/09/2020, às 10:29:01 horas, no lote (219) - Aquisição de medicamentos e itens para a saúde. - a situação do lote foi alterada para: arrematado. O motivo da alteração foi o seguinte: Atualização efetuada - servidor: pxl0aop00004_multisalas-06. No dia 28/09/2020, às 12:48:21 horas, a situação do lote foi finalizada.

No dia 28/09/2020, às 12:48:21 horas, no lote (219) - Aquisição de medicamentos e itens para a saúde. - a situação do lote foi alterada para: arrematado. O motivo da alteração foi o seguinte: O coordenador - DIRLEI GLOVIS SCHULZ - desclassificou o fornecedor: CRISTALIA PRODUTOS QUIMICOS FARMACEUTICOS LTDA.. No dia 16/10/2020, às 08:56:08 horas, a situação do lote foi finalizada.

No dia 16/10/2020, às 08:56:08 horas, no lote (219) - Aquisição de medicamentos e itens para a saúde. - a situação do lote foi alterada para: declarado vencedor. O motivo da alteração foi o seguinte: APÓS ANÁLISE VERIFICOU-SE QUE A EMPRESA APRESENTOU A DOCUMENTAÇÃO DE HABILITAÇÃO E PROPOSTA DE PREÇOS DE ACORDO COM O SOLICITADO NO EDITAL, A EQUIPE TÉCNICA DA SECRETARIA MUNICIPAL DA SAÚDE APROVOU A DOCUMENTAÇÃO TÉCNICA E BULAS APRESENTADAS PARA O ITEM. No dia 12/01/2021, às 11:03:12 horas, a situação do lote foi finalizada.

No dia 12/01/2021, às 11:03:12 horas, no lote (219) - Aquisição de medicamentos e itens para a saúde. - a situação do lote foi alterada para: adjudicado. O motivo da alteração foi o seguinte: O LICITANTE APRESENTOU A DOCUMENTAÇÃO DE HABILITAÇÃO E

Este documento foi assinado eletronicamente por [illegible] LIMA.
Para verificar as assinaturas vá ao site https://sistemas.pmfi.pr.gov.br/rp/sidpublico/verificar e utilize o código [illegible].

PROPOSTA DE PREÇOS DE ACORDO COM O SOLICITADO NO EDITAL, E APÓS ANALISAR O PROCESSO, E NÃO VISLUMBRANDO NENHUMA IRREGULARIDADE A PGM OPINOU PELA ADJUDICAÇÃO DA LICITAÇÃO.

No dia 12/01/2021, às 11:03:12 horas, no lote (219) - Aquisição de medicamentos e itens para a saúde. - pelo critério de menor preço, foi adjudicado o objeto do lote da licitação á empresa GEORGINI PRODUTOS HOSPITALARES EIRELI com o valor R$ 10.300,00.

No dia 11/09/2020, às 10:29:33 horas, no lote (220) - Aquisição de medicamentos e itens para a saúde. - a situação do lote foi alterada para: arrematado. O motivo da alteração foi o seguinte: Atualização efetuada - servidor: pxl0aop00004_multisalas-06. No dia 30/09/2020, às 08:22:51 horas, a situação do lote foi finalizada.

No dia 30/09/2020, às 08:22:51 horas, no lote (220) - Aquisição de medicamentos e itens para a saúde. - a situação do lote foi alterada para: arrematado. O motivo da alteração foi o seguinte: O coordenador - DIRLEI GLOVIS SCHULZ - desclassificou o fornecedor: MCW PRODUTOS MEDICOS E HOSPITALARES LTDA. No dia 16/10/2020, às 08:56:21 horas, a situação do lote foi finalizada.

No dia 16/10/2020, às 08:56:21 horas, no lote (220) - Aquisição de medicamentos e itens para a saúde. - a situação do lote foi alterada para: declarado vencedor. O motivo da alteração foi o seguinte: APÓS ANÁLISE VERIFICOU-SE QUE A EMPRESA APRESENTOU A DOCUMENTAÇÃO DE HABILITAÇÃO E PROPOSTA DE PREÇOS DE ACORDO COM O SOLICITADO NO EDITAL, A EQUIPE TÉCNICA DA SECRETARIA MUNICIPAL DA SAÚDE APROVOU A DOCUMENTAÇÃO TÉCNICA E BULAS APRESENTADAS PARA O ITEM. No dia 12/01/2021, às 11:03:20 horas, a situação do lote foi finalizada.

No dia 12/01/2021, às 11:03:20 horas, no lote (220) - Aquisição de medicamentos e itens para a saúde. - a situação do lote foi alterada para: adjudicado. O motivo da alteração foi o seguinte: O LICITANTE APRESENTOU A DOCUMENTAÇÃO DE HABILITAÇÃO E PROPOSTA DE PREÇOS DE ACORDO COM O SOLICITADO NO EDITAL, E APÓS ANALISAR O PROCESSO, E NÃO VISLUMBRANDO NENHUMA IRREGULARIDADE A PGM OPINOU PELA ADJUDICAÇÃO DA LICITAÇÃO.

No dia 12/01/2021, às 11:03:20 horas, no lote (220) - Aquisição de medicamentos e itens para a saúde. - pelo critério de menor preço, foi adjudicado o objeto do lote da licitação á empresa COMERCIAL CIRURGICA RIOCLARENSE LTDA com o valor R$ 25.875,00.

No dia 11/09/2020, às 10:37:26 horas, no lote (221) - Aquisição de medicamentos e itens

Este documento foi assinado eletronicamente por [illegible] LIMA.
Para verificar as assinaturas vá ao site https://sistemas.pmfi.pr.gov.br/rp/sidpublico/verificar e utilize o código [illegible].

para a saúde. - a situação do lote foi alterada para: arrematado. O motivo da alteração foi o seguinte: Atualização efetuada - servidor: pxl0aop00004_multisalas-06. No dia 05/10/2020, às 12:25:38 horas, a situação do lote foi finalizada.

No dia 05/10/2020, às 12:25:38 horas, no lote (221) - Aquisição de medicamentos e itens para a saúde. - a situação do lote foi alterada para: cancelado. O motivo da alteração foi o seguinte: APÓS A REALIZAÇÃO DA SESSÃO DE LANCES TODAS AS PROPOSTAS FICARAM COM O VALOR ACIMA DO MÁXIMO ESTABELECIDO NO EDITAL.

No dia 11/09/2020, às 10:40:51 horas, no lote (222) - Aquisição de medicamentos e itens para a saúde. - a situação do lote foi alterada para: arrematado. O motivo da alteração foi o seguinte: Atualização efetuada - servidor: pxl0aop00004_multisalas-06. No dia 30/09/2020, às 08:23:13 horas, a situação do lote foi finalizada.

No dia 30/09/2020, às 08:23:13 horas, no lote (222) - Aquisição de medicamentos e itens para a saúde. - a situação do lote foi alterada para: arrematado. O motivo da alteração foi o seguinte: O coordenador - DIRLEI GLOVIS SCHULZ - desclassificou o fornecedor: MCW PRODUTOS MEDICOS E HOSPITALARES LTDA. No dia 16/10/2020, às 08:56:49 horas, a situação do lote foi finalizada.

No dia 16/10/2020, às 08:56:49 horas, no lote (222) - Aquisição de medicamentos e itens para a saúde. - a situação do lote foi alterada para: declarado vencedor. O motivo da alteração foi o seguinte: APÓS ANÁLISE VERIFICOU-SE QUE A EMPRESA APRESENTOU A DOCUMENTAÇÃO DE HABILITAÇÃO E PROPOSTA DE PREÇOS DE ACORDO COM O SOLICITADO NO EDITAL, A EQUIPE TÉCNICA DA SECRETARIA MUNICIPAL DA SAÚDE APROVOU A DOCUMENTAÇÃO TÉCNICA E BULAS APRESENTADAS PARA O ITEM. No dia 12/01/2021, às 11:04:08 horas, a situação do lote foi finalizada.

No dia 12/01/2021, às 11:04:08 horas, no lote (222) - Aquisição de medicamentos e itens para a saúde. - a situação do lote foi alterada para: adjudicado. O motivo da alteração foi o seguinte: O LICITANTE APRESENTOU A DOCUMENTAÇÃO DE HABILITAÇÃO E PROPOSTA DE PREÇOS DE ACORDO COM O SOLICITADO NO EDITAL, E APÓS ANALISAR O PROCESSO, E NÃO VISLUMBRANDO NENHUMA IRREGULARIDADE A PGM OPINOU PELA ADJUDICAÇÃO DA LICITAÇÃO.

No dia 12/01/2021, às 11:04:08 horas, no lote (222) - Aquisição de medicamentos e itens para a saúde. - pelo critério de menor preço, foi adjudicado o objeto do lote da licitação á empresa DIMASTER - COMERCIO DE PRODUTOS HOSPITALARES LTDA com o valor R$ 9.200,00.

Este documento foi assinado eletronicamente por [illegible] LIMA.
Para verificar as assinaturas vá ao site https://sistemas.pmfi.pr.gov.br/rp/sidpublico/verificar e utilize o código [illegible].

No dia 11/09/2020, às 10:42:55 horas, no lote (223) - Aquisição de medicamentos e itens para a saúde. - a situação do lote foi alterada para: arrematado. O motivo da alteração foi o seguinte: Atualização efetuada - servidor: pxl0aop00004_multisalas-06. No dia 16/10/2020, às 08:57:01 horas, a situação do lote foi finalizada.

No dia 16/10/2020, às 08:57:01 horas, no lote (223) - Aquisição de medicamentos e itens para a saúde. - a situação do lote foi alterada para: declarado vencedor. O motivo da alteração foi o seguinte: APÓS ANÁLISE VERIFICOU-SE QUE A EMPRESA APRESENTOU A DOCUMENTAÇÃO DE HABILITAÇÃO E PROPOSTA DE PREÇOS DE ACORDO COM O SOLICITADO NO EDITAL, A EQUIPE TÉCNICA DA SECRETARIA MUNICIPAL DA SAÚDE APROVOU A DOCUMENTAÇÃO TÉCNICA E BULAS APRESENTADAS PARA O ITEM. No dia 12/01/2021, às 11:04:16 horas, a situação do lote foi finalizada.

No dia 12/01/2021, às 11:04:16 horas, no lote (223) - Aquisição de medicamentos e itens para a saúde. - a situação do lote foi alterada para: adjudicado. O motivo da alteração foi o seguinte: O LICITANTE APRESENTOU A DOCUMENTAÇÃO DE HABILITAÇÃO E PROPOSTA DE PREÇOS DE ACORDO COM O SOLICITADO NO EDITAL, E APÓS ANALISAR O PROCESSO, E NÃO VISLUMBRANDO NENHUMA IRREGULARIDADE A PGM OPINOU PELA ADJUDICAÇÃO DA LICITAÇÃO.

No dia 12/01/2021, às 11:04:16 horas, no lote (223) - Aquisição de medicamentos e itens para a saúde. - pelo critério de menor preço, foi adjudicado o objeto do lote da licitação á empresa SOMA/PR COMERCIO DE PRODUTOS HOSPITALARES LTDA com o valor R$ 161,80.

No lote (224) - Aquisição de medicamentos e itens para a saúde. - não foram encontradas propostas.

No lote (225) - Aquisição de medicamentos e itens para a saúde. - não foram encontradas propostas.

No lote (226) - Aquisição de medicamentos e itens para a saúde. - não foram encontradas propostas.

No dia 11/09/2020, às 10:47:37 horas, no lote (227) - Aquisição de medicamentos e itens para a saúde. - a situação do lote foi alterada para: arrematado. O motivo da alteração foi o seguinte: Atualização efetuada - servidor: pxl0aop00004_multisalas-06. No dia 28/09/2020, às 12:50:06 horas, a situação do lote foi finalizada.

Este documento foi assinado eletronicamente por [illegible] LIMA.
Para verificar as assinaturas vá ao site https://sistemas.pmfi.pr.gov.br/rp/sidpublico/verificar e utilize o código [illegible].

No dia 28/09/2020, às 12:50:06 horas, no lote (227) - Aquisição de medicamentos e itens para a saúde. - a situação do lote foi alterada para: arrematado. O motivo da alteração foi o seguinte: O coordenador - DIRLEI GLOVIS SCHULZ - desclassificou o fornecedor: CRISTALIA PRODUTOS QUIMICOS FARMACEUTICOS LTDA.. No dia 16/10/2020, às 08:57:17 horas, a situação do lote foi finalizada.

No dia 16/10/2020, às 08:57:17 horas, no lote (227) - Aquisição de medicamentos e itens para a saúde. - a situação do lote foi alterada para: declarado vencedor. O motivo da alteração foi o seguinte: APÓS ANÁLISE VERIFICOU-SE QUE A EMPRESA APRESENTOU A DOCUMENTAÇÃO DE HABILITAÇÃO E PROPOSTA DE PREÇOS DE ACORDO COM O SOLICITADO NO EDITAL, A EQUIPE TÉCNICA DA SECRETARIA MUNICIPAL DA SAÚDE APROVOU A DOCUMENTAÇÃO TÉCNICA E BULAS APRESENTADAS PARA O ITEM. No dia 12/01/2021, às 11:04:26 horas, a situação do lote foi finalizada.

No dia 12/01/2021, às 11:04:26 horas, no lote (227) - Aquisição de medicamentos e itens para a saúde. - a situação do lote foi alterada para: adjudicado. O motivo da alteração foi o seguinte: O LICITANTE APRESENTOU A DOCUMENTAÇÃO DE HABILITAÇÃO E PROPOSTA DE PREÇOS DE ACORDO COM O SOLICITADO NO EDITAL, E APÓS ANALISAR O PROCESSO, E NÃO VISLUMBRANDO NENHUMA IRREGULARIDADE A PGM OPINOU PELA ADJUDICAÇÃO DA LICITAÇÃO.

No dia 12/01/2021, às 11:04:26 horas, no lote (227) - Aquisição de medicamentos e itens para a saúde. - pelo critério de menor preço, foi adjudicado o objeto do lote da licitação á empresa PRATI DONADUZZI & CIA LTDA com o valor R$ 10.200,00.

No dia 15/09/2020, às 09:37:05 horas, no lote (228) - Aquisição de medicamentos e itens para a saúde. - a situação do lote foi alterada para: arrematado. O motivo da alteração foi o seguinte: Atualização efetuada - servidor: pxl0aop00002_multisalas-04. No dia 28/09/2020, às 12:50:23 horas, a situação do lote foi finalizada.

No dia 28/09/2020, às 12:50:23 horas, no lote (228) - Aquisição de medicamentos e itens para a saúde. - a situação do lote foi alterada para: arrematado. O motivo da alteração foi o seguinte: O coordenador - DIRLEI GLOVIS SCHULZ - desclassificou o fornecedor: CRISTALIA PRODUTOS QUIMICOS FARMACEUTICOS LTDA.. No dia 16/10/2020, às 08:57:29 horas, a situação do lote foi finalizada.

No dia 16/10/2020, às 08:57:29 horas, no lote (228) - Aquisição de medicamentos e itens para a saúde. - a situação do lote foi alterada para: declarado vencedor. O motivo da

Este documento foi assinado eletronicamente por [illegible] LIMA.
Para verificar as assinaturas vá ao site https://sistemas.pmfi.pr.gov.br/rp/sidpublico/verificar e utilize o código [illegible].

alteração foi o seguinte: APÓS ANÁLISE VERIFICOU-SE QUE A EMPRESA APRESENTOU A DOCUMENTAÇÃO DE HABILITAÇÃO E PROPOSTA DE PREÇOS DE ACORDO COM O SOLICITADO NO EDITAL, A EQUIPE TÉCNICA DA SECRETARIA MUNICIPAL DA SAÚDE APROVOU A DOCUMENTAÇÃO TÉCNICA E BULAS APRESENTADAS PARA O ITEM. No dia 12/01/2021, às 11:04:36 horas, a situação do lote foi finalizada.

No dia 12/01/2021, às 11:04:36 horas, no lote (228) - Aquisição de medicamentos e itens para a saúde. - a situação do lote foi alterada para: adjudicado. O motivo da alteração foi o seguinte: O LICITANTE APRESENTOU A DOCUMENTAÇÃO DE HABILITAÇÃO E PROPOSTA DE PREÇOS DE ACORDO COM O SOLICITADO NO EDITAL, E APÓS ANALISAR O PROCESSO, E NÃO VISLUMBRANDO NENHUMA IRREGULARIDADE A PGM OPINOU PELA ADJUDICAÇÃO DA LICITAÇÃO.

No dia 12/01/2021, às 11:04:36 horas, no lote (228) - Aquisição de medicamentos e itens para a saúde. - pelo critério de menor preço, foi adjudicado o objeto do lote da licitação á empresa UNIAO QUIMICA FARMACEUTICA NACIONAL S.A. com o valor R$ 13.200,00.

No dia 11/09/2020, às 10:54:30 horas, no lote (229) - Aquisição de medicamentos e itens para a saúde. - a situação do lote foi alterada para: arrematado. O motivo da alteração foi o seguinte: Atualização efetuada - servidor: pxl0aop00004_multisalas-06. No dia 05/10/2020, às 12:26:08 horas, a situação do lote foi finalizada.

No dia 05/10/2020, às 12:26:08 horas, no lote (229) - Aquisição de medicamentos e itens para a saúde. - a situação do lote foi alterada para: cancelado. O motivo da alteração foi o seguinte: APÓS A REALIZAÇÃO DA SESSÃO DE LANCES TODAS AS PROPOSTAS FICARAM COM O VALOR ACIMA DO MÁXIMO ESTABELECIDO NO EDITAL.

No dia 11/09/2020, às 10:55:26 horas, no lote (230) - Aquisição de medicamentos e itens para a saúde. - a situação do lote foi alterada para: arrematado. O motivo da alteração foi o seguinte: Atualização efetuada - servidor: pxl0aop00004_multisalas-06. No dia 16/10/2020, às 08:57:42 horas, a situação do lote foi finalizada.

No dia 16/10/2020, às 08:57:42 horas, no lote (230) - Aquisição de medicamentos e itens para a saúde. - a situação do lote foi alterada para: declarado vencedor. O motivo da alteração foi o seguinte: APÓS ANÁLISE VERIFICOU-SE QUE A EMPRESA APRESENTOU A DOCUMENTAÇÃO DE HABILITAÇÃO E PROPOSTA DE PREÇOS DE ACORDO COM O SOLICITADO NO EDITAL, A EQUIPE TÉCNICA DA SECRETARIA MUNICIPAL DA SAÚDE APROVOU A DOCUMENTAÇÃO TÉCNICA E BULAS APRESENTADAS PARA O ITEM. No dia 12/01/2021, às 11:04:45 horas, a situação do lote

Este documento foi assinado eletronicamente por [illegible] LIMA.
Para verificar as assinaturas vá ao site https://sistemas.pmfi.pr.gov.br/rp/sidpublico/verificar e utilize o código [illegible].

foi finalizada.

No dia 12/01/2021, às 11:04:45 horas, no lote (230) - Aquisição de medicamentos e itens para a saúde. - a situação do lote foi alterada para: adjudicado. O motivo da alteração foi o seguinte: O LICITANTE APRESENTOU A DOCUMENTAÇÃO DE HABILITAÇÃO E PROPOSTA DE PREÇOS DE ACORDO COM O SOLICITADO NO EDITAL, E APÓS ANALISAR O PROCESSO, E NÃO VISLUMBRANDO NENHUMA IRREGULARIDADE A PGM OPINOU PELA ADJUDICAÇÃO DA LICITAÇÃO.

No dia 12/01/2021, às 11:04:45 horas, no lote (230) - Aquisição de medicamentos e itens para a saúde. - pelo critério de menor preço, foi adjudicado o objeto do lote da licitação á empresa PRATI DONADUZZI & CIA LTDA com o valor R$ 1.999,98.

No dia 11/09/2020, às 10:59:17 horas, no lote (231) - Aquisição de medicamentos e itens para a saúde. - a situação do lote foi alterada para: arrematado. O motivo da alteração foi o seguinte: Atualização efetuada - servidor: pxl0aop00004_multisalas-06. No dia 16/10/2020, às 08:58:06 horas, a situação do lote foi finalizada.

No dia 16/10/2020, às 08:58:06 horas, no lote (231) - Aquisição de medicamentos e itens para a saúde. - a situação do lote foi alterada para: declarado vencedor. O motivo da alteração foi o seguinte: APÓS ANÁLISE VERIFICOU-SE QUE A EMPRESA APRESENTOU A DOCUMENTAÇÃO DE HABILITAÇÃO E PROPOSTA DE PREÇOS DE ACORDO COM O SOLICITADO NO EDITAL, A EQUIPE TÉCNICA DA SECRETARIA MUNICIPAL DA SAÚDE APROVOU A DOCUMENTAÇÃO TÉCNICA E BULAS APRESENTADAS PARA O ITEM. No dia 12/01/2021, às 11:05:07 horas, a situação do lote foi finalizada.

No dia 12/01/2021, às 11:05:07 horas, no lote (231) - Aquisição de medicamentos e itens para a saúde. - a situação do lote foi alterada para: adjudicado. O motivo da alteração foi o seguinte: O LICITANTE APRESENTOU A DOCUMENTAÇÃO DE HABILITAÇÃO E PROPOSTA DE PREÇOS DE ACORDO COM O SOLICITADO NO EDITAL, E APÓS ANALISAR O PROCESSO, E NÃO VISLUMBRANDO NENHUMA IRREGULARIDADE A PGM OPINOU PELA ADJUDICAÇÃO DA LICITAÇÃO.

No dia 12/01/2021, às 11:05:07 horas, no lote (231) - Aquisição de medicamentos e itens para a saúde. - pelo critério de menor preço, foi adjudicado o objeto do lote da licitação á empresa CIAMED - DISTRIBUIDORA DE MEDICAMENTOS LTDA com o valor R$ 1.488,38.

No dia 11/09/2020, às 11:05:59 horas, no lote (232) - Aquisição de medicamentos e itens para a saúde. - a situação do lote foi alterada para: arrematado. O motivo da alteração foi o

Este documento foi assinado eletronicamente por [illegible] LIMA.
Para verificar as assinaturas vá ao site https://sistemas.pmfi.pr.gov.br/rp/sidpublico/verificar e utilize o código [illegible].

seguinte: Atualização efetuada - servidor: pxl0aop00004_multisalas-06. No dia 16/10/2020, às 08:58:29 horas, a situação do lote foi finalizada.

No dia 16/10/2020, às 08:58:29 horas, no lote (232) - Aquisição de medicamentos e itens para a saúde. - a situação do lote foi alterada para: declarado vencedor. O motivo da alteração foi o seguinte: APÓS ANÁLISE VERIFICOU-SE QUE A EMPRESA APRESENTOU A DOCUMENTAÇÃO DE HABILITAÇÃO E PROPOSTA DE PREÇOS DE ACORDO COM O SOLICITADO NO EDITAL, A EQUIPE TÉCNICA DA SECRETARIA MUNICIPAL DA SAÚDE APROVOU A DOCUMENTAÇÃO TÉCNICA E BULAS APRESENTADAS PARA O ITEM. No dia 12/01/2021, às 11:05:17 horas, a situação do lote foi finalizada.

No dia 12/01/2021, às 11:05:17 horas, no lote (232) - Aquisição de medicamentos e itens para a saúde. - a situação do lote foi alterada para: adjudicado. O motivo da alteração foi o seguinte: O LICITANTE APRESENTOU A DOCUMENTAÇÃO DE HABILITAÇÃO E PROPOSTA DE PREÇOS DE ACORDO COM O SOLICITADO NO EDITAL, E APÓS ANALISAR O PROCESSO, E NÃO VISLUMBRANDO NENHUMA IRREGULARIDADE A PGM OPINOU PELA ADJUDICAÇÃO DA LICITAÇÃO.

No dia 12/01/2021, às 11:05:17 horas, no lote (232) - Aquisição de medicamentos e itens para a saúde. - pelo critério de menor preço, foi adjudicado o objeto do lote da licitação á empresa ALTERMED MATERIAL MEDICO HOSPITALAR LTDA com o valor R$ 483,40.

No dia 11/09/2020, às 11:07:02 horas, no lote (233) - Aquisição de medicamentos e itens para a saúde. - a situação do lote foi alterada para: arrematado. O motivo da alteração foi o seguinte: Atualização efetuada - servidor: pxl0aop00004_multisalas-06. No dia 16/10/2020, às 08:58:37 horas, a situação do lote foi finalizada.

No dia 16/10/2020, às 08:58:37 horas, no lote (233) - Aquisição de medicamentos e itens para a saúde. - a situação do lote foi alterada para: declarado vencedor. O motivo da alteração foi o seguinte: APÓS ANÁLISE VERIFICOU-SE QUE A EMPRESA APRESENTOU A DOCUMENTAÇÃO DE HABILITAÇÃO E PROPOSTA DE PREÇOS DE ACORDO COM O SOLICITADO NO EDITAL, A EQUIPE TÉCNICA DA SECRETARIA MUNICIPAL DA SAÚDE APROVOU A DOCUMENTAÇÃO TÉCNICA E BULAS APRESENTADAS PARA O ITEM. No dia 16/10/2020, às 08:59:28 horas, a situação do lote foi finalizada.

No dia 16/10/2020, às 08:59:28 horas, no lote (233) - Aquisição de medicamentos e itens para a saúde. - a situação do lote foi alterada para: arrematado. O motivo da alteração foi o seguinte: ver valor. No dia 16/10/2020, às 08:59:46 horas, a situação do lote foi finalizada.

Este documento foi assinado eletronicamente por [illegible] LIMA.
Para verificar as assinaturas vá ao site https://sistemas.pmfi.pr.gov.br/rp/sidpublico/verificar e utilize o código [illegible].

No dia 16/10/2020, às 08:59:46 horas, no lote (233) - Aquisição de medicamentos e itens para a saúde. - a situação do lote foi alterada para: declarado vencedor. O motivo da alteração foi o seguinte: APÓS ANÁLISE VERIFICOU-SE QUE A EMPRESA APRESENTOU A DOCUMENTAÇÃO DE HABILITAÇÃO E PROPOSTA DE PREÇOS DE ACORDO COM O SOLICITADO NO EDITAL, A EQUIPE TÉCNICA DA SECRETARIA MUNICIPAL DA SAÚDE APROVOU A DOCUMENTAÇÃO TÉCNICA E BULAS APRESENTADAS PARA O ITEM. No dia 12/01/2021, às 11:05:25 horas, a situação do lote foi finalizada.

No dia 12/01/2021, às 11:05:25 horas, no lote (233) - Aquisição de medicamentos e itens para a saúde. - a situação do lote foi alterada para: adjudicado. O motivo da alteração foi o seguinte: O LICITANTE APRESENTOU A DOCUMENTAÇÃO DE HABILITAÇÃO E PROPOSTA DE PREÇOS DE ACORDO COM O SOLICITADO NO EDITAL, E APÓS ANALISAR O PROCESSO, E NÃO VISLUMBRANDO NENHUMA IRREGULARIDADE A PGM OPINOU PELA ADJUDICAÇÃO DA LICITAÇÃO.

No dia 12/01/2021, às 11:05:25 horas, no lote (233) - Aquisição de medicamentos e itens para a saúde. - pelo critério de menor preço, foi adjudicado o objeto do lote da licitação á empresa CENTERMEDI COMERCIO DE PRODUTOS HOSPITARES LTDA com o valor R$ 2.400,00.

No dia 11/09/2020, às 11:12:35 horas, no lote (234) - Aquisição de medicamentos e itens para a saúde. - a situação do lote foi alterada para: arrematado. O motivo da alteração foi o seguinte: Atualização efetuada - servidor: pxl0aop00004_multisalas-06. No dia 30/09/2020, às 08:23:38 horas, a situação do lote foi finalizada.

No dia 30/09/2020, às 08:23:38 horas, no lote (234) - Aquisição de medicamentos e itens para a saúde. - a situação do lote foi alterada para: arrematado. O motivo da alteração foi o seguinte: O coordenador - DIRLEI GLOVIS SCHULZ - desclassificou o fornecedor: MCW PRODUTOS MEDICOS E HOSPITALARES LTDA. No dia 16/10/2020, às 08:58:49 horas, a situação do lote foi finalizada.

No dia 16/10/2020, às 08:58:49 horas, no lote (234) - Aquisição de medicamentos e itens para a saúde. - a situação do lote foi alterada para: declarado vencedor. O motivo da alteração foi o seguinte: APÓS ANÁLISE VERIFICOU-SE QUE A EMPRESA APRESENTOU A DOCUMENTAÇÃO DE HABILITAÇÃO E PROPOSTA DE PREÇOS DE ACORDO COM O SOLICITADO NO EDITAL, A EQUIPE TÉCNICA DA SECRETARIA MUNICIPAL DA SAÚDE APROVOU A DOCUMENTAÇÃO TÉCNICA E BULAS APRESENTADAS PARA O ITEM. No dia 12/01/2021, às 11:05:34 horas, a situação do lote

Este documento foi assinado eletronicamente por [illegible] LIMA.
Para verificar as assinaturas vá ao site https://sistemas.pmfi.pr.gov.br/rp/sidpublico/verificar e utilize o código [illegible].

foi finalizada.

No dia 12/01/2021, às 11:05:34 horas, no lote (234) - Aquisição de medicamentos e itens para a saúde. - a situação do lote foi alterada para: adjudicado. O motivo da alteração foi o seguinte: O LICITANTE APRESENTOU A DOCUMENTAÇÃO DE HABILITAÇÃO E PROPOSTA DE PREÇOS DE ACORDO COM O SOLICITADO NO EDITAL, E APÓS ANALISAR O PROCESSO, E NÃO VISLUMBRANDO NENHUMA IRREGULARIDADE A PGM OPINOU PELA ADJUDICAÇÃO DA LICITAÇÃO.

No dia 12/01/2021, às 11:05:34 horas, no lote (234) - Aquisição de medicamentos e itens para a saúde. - pelo critério de menor preço, foi adjudicado o objeto do lote da licitação á empresa GEORGINI PRODUTOS HOSPITALARES EIRELI com o valor R$ 20.800,00.

No dia 11/09/2020, às 11:17:48 horas, no lote (235) - Aquisição de medicamentos e itens para a saúde. - a situação do lote foi alterada para: arrematado. O motivo da alteração foi o seguinte: Atualização efetuada - servidor: pxl0aop00004_multisalas-06. No dia 05/10/2020, às 12:28:09 horas, a situação do lote foi finalizada.

No dia 05/10/2020, às 12:28:09 horas, no lote (235) - Aquisição de medicamentos e itens para a saúde. - a situação do lote foi alterada para: cancelado. O motivo da alteração foi o seguinte: APÓS A REALIZAÇÃO DA SESSÃO DE LANCES TODAS AS PROPOSTAS FICARAM COM O VALOR ACIMA DO MÁXIMO ESTABELECIDO NO EDITAL.

No dia 11/09/2020, às 11:21:10 horas, no lote (236) - Aquisição de medicamentos e itens para a saúde. - a situação do lote foi alterada para: arrematado. O motivo da alteração foi o seguinte: Atualização efetuada - servidor: pxl0aop00004_multisalas-06. No dia 05/10/2020, às 12:28:23 horas, a situação do lote foi finalizada.

No dia 05/10/2020, às 12:28:23 horas, no lote (236) - Aquisição de medicamentos e itens para a saúde. - a situação do lote foi alterada para: cancelado. O motivo da alteração foi o seguinte: APÓS A REALIZAÇÃO DA SESSÃO DE LANCES TODAS AS PROPOSTAS FICARAM COM O VALOR ACIMA DO MÁXIMO ESTABELECIDO NO EDITAL.

No dia 11/09/2020, às 11:25:38 horas, no lote (237) - Aquisição de medicamentos e itens para a saúde. - a situação do lote foi alterada para: arrematado. O motivo da alteração foi o seguinte: Atualização efetuada - servidor: pxl0aop00004_multisalas-06. No dia 29/09/2020, às 11:21:15 horas, a situação do lote foi finalizada.

No dia 29/09/2020, às 11:21:15 horas, no lote (237) - Aquisição de medicamentos e itens para a saúde. - a situação do lote foi alterada para: arrematado. O motivo da alteração foi o

Este documento foi assinado eletronicamente por [illegible] LIMA.
Para verificar as assinaturas vá ao site https://sistemas.pmfi.pr.gov.br/rp/sidpublico/verificar e utilize o código [illegible].

seguinte: O coordenador - DIRLEI GLOVIS SCHULZ - desclassificou o fornecedor: F&F DISTRIBUIDORA DE MEDICAMENTOS LTDA. No dia 21/12/2020, às 13:28:51 horas, a situação do lote foi finalizada.

No dia 21/12/2020, às 13:28:51 horas, no lote (237) - Aquisição de medicamentos e itens para a saúde. - a situação do lote foi alterada para: declarado vencedor. O motivo da alteração foi o seguinte: APÓS ANÁLISE VERIFICOU-SE QUE A EMPRESA APRESENTOU A DOCUMENTAÇÃO DE HABILITAÇÃO E PROPOSTA DE PREÇOS DE ACORDO COM O SOLICITADO NO EDITAL, A EQUIPE TÉCNICA DA SECRETARIA MUNICIPAL DA SAÚDE APROVOU A DOCUMENTAÇÃO TÉCNICA E BULAS APRESENTADAS PARA O ITEM. No dia 12/01/2021, às 11:05:47 horas, a situação do lote foi finalizada.

No dia 12/01/2021, às 11:05:47 horas, no lote (237) - Aquisição de medicamentos e itens para a saúde. - a situação do lote foi alterada para: adjudicado. O motivo da alteração foi o seguinte: O LICITANTE APRESENTOU A DOCUMENTAÇÃO DE HABILITAÇÃO E PROPOSTA DE PREÇOS DE ACORDO COM O SOLICITADO NO EDITAL, E APÓS ANALISAR O PROCESSO, E NÃO VISLUMBRANDO NENHUMA IRREGULARIDADE A PGM OPINOU PELA ADJUDICAÇÃO DA LICITAÇÃO.

No dia 12/01/2021, às 11:05:47 horas, no lote (237) - Aquisição de medicamentos e itens para a saúde. - pelo critério de menor preço, foi adjudicado o objeto do lote da licitação á empresa MEDILAR IMPORTACAO E DISTRIBUICAO PRODUTOS MEDICO com o valor R$ 26.640,00.

No dia 11/09/2020, às 11:37:44 horas, no lote (238) - Aquisição de medicamentos e itens para a saúde. - a situação do lote foi alterada para: arrematado. O motivo da alteração foi o seguinte: Atualização efetuada - servidor: pxl0aop00004_multisalas-06. No dia 21/12/2020, às 13:30:42 horas, a situação do lote foi finalizada.

No dia 21/12/2020, às 13:30:42 horas, no lote (238) - Aquisição de medicamentos e itens para a saúde. - a situação do lote foi alterada para: declarado vencedor. O motivo da alteração foi o seguinte: APÓS ANÁLISE VERIFICOU-SE QUE A EMPRESA APRESENTOU A DOCUMENTAÇÃO DE HABILITAÇÃO E PROPOSTA DE PREÇOS DE ACORDO COM O SOLICITADO NO EDITAL, A EQUIPE TÉCNICA DA SECRETARIA MUNICIPAL DA SAÚDE APROVOU A DOCUMENTAÇÃO TÉCNICA E BULAS APRESENTADAS PARA O ITEM. No dia 12/01/2021, às 11:05:56 horas, a situação do lote foi finalizada.

No dia 12/01/2021, às 11:05:56 horas, no lote (238) - Aquisição de medicamentos e itens

Este documento foi assinado eletronicamente por [illegible] LIMA.
Para verificar as assinaturas vá ao site https://sistemas.pmfi.pr.gov.br/rp/sidpublico/verificar e utilize o código [illegible].

para a saúde. - a situação do lote foi alterada para: adjudicado. O motivo da alteração foi o seguinte: O LICITANTE APRESENTOU A DOCUMENTAÇÃO DE HABILITAÇÃO E PROPOSTA DE PREÇOS DE ACORDO COM O SOLICITADO NO EDITAL, E APÓS ANALISAR O PROCESSO, E NÃO VISLUMBRANDO NENHUMA IRREGULARIDADE A PGM OPINOU PELA ADJUDICAÇÃO DA LICITAÇÃO.

No dia 12/01/2021, às 11:05:56 horas, no lote (238) - Aquisição de medicamentos e itens para a saúde. - pelo critério de menor preço, foi adjudicado o objeto do lote da licitação á empresa CIMED INDUSTRIA DE MEDICAMENTOS LTDA com o valor R$ 54.240,00.

No lote (239) - Aquisição de medicamentos e itens para a saúde. - não foram encontradas propostas.

No dia 11/09/2020, às 11:37:17 horas, no lote (240) - Aquisição de medicamentos e itens para a saúde. - a situação do lote foi alterada para: arrematado. O motivo da alteração foi o seguinte: Atualização efetuada - servidor: pxl0aop00004_multisalas-06. No dia 16/10/2020, às 09:00:21 horas, a situação do lote foi finalizada.

No dia 16/10/2020, às 09:00:21 horas, no lote (240) - Aquisição de medicamentos e itens para a saúde. - a situação do lote foi alterada para: declarado vencedor. O motivo da alteração foi o seguinte: APÓS ANÁLISE VERIFICOU-SE QUE A EMPRESA APRESENTOU A DOCUMENTAÇÃO DE HABILITAÇÃO E PROPOSTA DE PREÇOS DE ACORDO COM O SOLICITADO NO EDITAL, A EQUIPE TÉCNICA DA SECRETARIA MUNICIPAL DA SAÚDE APROVOU A DOCUMENTAÇÃO TÉCNICA E BULAS APRESENTADAS PARA O ITEM. No dia 12/01/2021, às 11:06:07 horas, a situação do lote foi finalizada.

No dia 12/01/2021, às 11:06:07 horas, no lote (240) - Aquisição de medicamentos e itens para a saúde. - a situação do lote foi alterada para: adjudicado. O motivo da alteração foi o seguinte: O LICITANTE APRESENTOU A DOCUMENTAÇÃO DE HABILITAÇÃO E PROPOSTA DE PREÇOS DE ACORDO COM O SOLICITADO NO EDITAL, E APÓS ANALISAR O PROCESSO, E NÃO VISLUMBRANDO NENHUMA IRREGULARIDADE A PGM OPINOU PELA ADJUDICAÇÃO DA LICITAÇÃO.

No dia 12/01/2021, às 11:06:07 horas, no lote (240) - Aquisição de medicamentos e itens para a saúde. - pelo critério de menor preço, foi adjudicado o objeto do lote da licitação á empresa UNIAO QUIMICA FARMACEUTICA NACIONAL S.A. com o valor R$ 11.970,00.

No lote (241) - Aquisição de medicamentos e itens para a saúde. - não foram encontradas propostas.

Este documento foi assinado eletronicamente por [illegible] LIMA.
Para verificar as assinaturas vá ao site https://sistemas.pmfi.pr.gov.br/rp/sidpublico/verificar e utilize o código [illegible].

No dia 11/09/2020, às 11:34:33 horas, no lote (242) - Aquisição de medicamentos e itens para a saúde. - a situação do lote foi alterada para: arrematado. O motivo da alteração foi o seguinte: Atualização efetuada - servidor: pxl0aop00004_multisalas-06. No dia 05/10/2020, às 12:29:14 horas, a situação do lote foi finalizada.

No dia 05/10/2020, às 12:29:14 horas, no lote (242) - Aquisição de medicamentos e itens para a saúde. - a situação do lote foi alterada para: cancelado. O motivo da alteração foi o seguinte: APÓS A REALIZAÇÃO DA SESSÃO DE LANCES TODAS AS PROPOSTAS FICARAM COM O VALOR ACIMA DO MÁXIMO ESTABELECIDO NO EDITAL.

No lote (243) - Aquisição de medicamentos e itens para a saúde. - não foram encontradas propostas.

No dia 11/09/2020, às 11:39:47 horas, no lote (244) - Aquisição de medicamentos e itens para a saúde. - a situação do lote foi alterada para: arrematado. O motivo da alteração foi o seguinte: Atualização efetuada - servidor: pxl0aop00004_multisalas-06. No dia 16/10/2020, às 09:01:22 horas, a situação do lote foi finalizada.

No dia 16/10/2020, às 09:01:22 horas, no lote (244) - Aquisição de medicamentos e itens para a saúde. - a situação do lote foi alterada para: declarado vencedor. O motivo da alteração foi o seguinte: APÓS ANÁLISE VERIFICOU-SE QUE A EMPRESA APRESENTOU A DOCUMENTAÇÃO DE HABILITAÇÃO E PROPOSTA DE PREÇOS DE ACORDO COM O SOLICITADO NO EDITAL, A EQUIPE TÉCNICA DA SECRETARIA MUNICIPAL DA SAÚDE APROVOU A DOCUMENTAÇÃO TÉCNICA E BULAS APRESENTADAS PARA O ITEM. No dia 12/01/2021, às 11:06:30 horas, a situação do lote foi finalizada.

No dia 12/01/2021, às 11:06:30 horas, no lote (244) - Aquisição de medicamentos e itens para a saúde. - a situação do lote foi alterada para: adjudicado. O motivo da alteração foi o seguinte: O LICITANTE APRESENTOU A DOCUMENTAÇÃO DE HABILITAÇÃO E PROPOSTA DE PREÇOS DE ACORDO COM O SOLICITADO NO EDITAL, E APÓS ANALISAR O PROCESSO, E NÃO VISLUMBRANDO NENHUMA IRREGULARIDADE A PGM OPINOU PELA ADJUDICAÇÃO DA LICITAÇÃO.

No dia 12/01/2021, às 11:06:30 horas, no lote (244) - Aquisição de medicamentos e itens para a saúde. - pelo critério de menor preço, foi adjudicado o objeto do lote da licitação á empresa PROMEFARMA MEDICAMENTOS E PRODUTOS HOSPITALARES LT com o valor R$ 790,00.

Este documento foi assinado eletronicamente por [illegible] LIMA.
Para verificar as assinaturas vá ao site https://sistemas.pmfi.pr.gov.br/rp/sidpublico/verificar e utilize o código [illegible].

No dia 11/09/2020, às 12:15:29 horas, no lote (245) - Aquisição de medicamentos e itens para a saúde. - a situação do lote foi alterada para: arrematado. O motivo da alteração foi o seguinte: Atualização efetuada - servidor: pxl0aop00004_multisalas-06. No dia 16/10/2020, às 09:01:36 horas, a situação do lote foi finalizada.

No dia 16/10/2020, às 09:01:36 horas, no lote (245) - Aquisição de medicamentos e itens para a saúde. - a situação do lote foi alterada para: declarado vencedor. O motivo da alteração foi o seguinte: APÓS ANÁLISE VERIFICOU-SE QUE A EMPRESA APRESENTOU A DOCUMENTAÇÃO DE HABILITAÇÃO E PROPOSTA DE PREÇOS DE ACORDO COM O SOLICITADO NO EDITAL, A EQUIPE TÉCNICA DA SECRETARIA MUNICIPAL DA SAÚDE APROVOU A DOCUMENTAÇÃO TÉCNICA E BULAS APRESENTADAS PARA O ITEM. No dia 12/01/2021, às 11:06:41 horas, a situação do lote foi finalizada.

No dia 12/01/2021, às 11:06:41 horas, no lote (245) - Aquisição de medicamentos e itens para a saúde. - a situação do lote foi alterada para: adjudicado. O motivo da alteração foi o seguinte: O LICITANTE APRESENTOU A DOCUMENTAÇÃO DE HABILITAÇÃO E PROPOSTA DE PREÇOS DE ACORDO COM O SOLICITADO NO EDITAL, E APÓS ANALISAR O PROCESSO, E NÃO VISLUMBRANDO NENHUMA IRREGULARIDADE A PGM OPINOU PELA ADJUDICAÇÃO DA LICITAÇÃO.

No dia 12/01/2021, às 11:06:41 horas, no lote (245) - Aquisição de medicamentos e itens para a saúde. - pelo critério de menor preço, foi adjudicado o objeto do lote da licitação á empresa ATONS DO BRASIL DISTRIBUIDORA DE PRODUTOS HOSPITAL com o valor R$ 13.200,00.

No dia 11/09/2020, às 11:48:42 horas, no lote (246) - Aquisição de medicamentos e itens para a saúde. - a situação do lote foi alterada para: arrematado. O motivo da alteração foi o seguinte: Atualização efetuada - servidor: pxl0aop00004_multisalas-06. No dia 15/09/2020, às 10:27:24 horas, a situação do lote foi finalizada.

No dia 15/09/2020, às 10:27:24 horas, no lote (246) - Aquisição de medicamentos e itens para a saúde. - a situação do lote foi alterada para: arrematado. O motivo da alteração foi o seguinte: O coordenador - DIRLEI GLOVIS SCHULZ - desclassificou o fornecedor: PROMEFARMA REPRESENTACOES COMERCIAIS LTDA. No dia 05/10/2020, às 12:29:36 horas, a situação do lote foi finalizada.

No dia 05/10/2020, às 12:29:36 horas, no lote (246) - Aquisição de medicamentos e itens para a saúde. - a situação do lote foi alterada para: cancelado. O motivo da alteração foi o seguinte: APÓS A REALIZAÇÃO DA SESSÃO DE LANCES TODAS AS PROPOSTAS

Este documento foi assinado eletronicamente por [illegible] LIMA.
Para verificar as assinaturas vá ao site https://sistemas.pmfi.pr.gov.br/rp/sidpublico/verificar e utilize o código [illegible].

FICARAM COM O VALOR ACIMA DO MÁXIMO ESTABELECIDO NO EDITAL.

No dia 11/09/2020, às 11:49:02 horas, no lote (247) - Aquisição de medicamentos e itens para a saúde. - a situação do lote foi alterada para: arrematado. O motivo da alteração foi o seguinte: Atualização efetuada - servidor: pxl0aop00004_multisalas-06. No dia 05/10/2020, às 12:30:01 horas, a situação do lote foi finalizada.

No dia 05/10/2020, às 12:30:01 horas, no lote (247) - Aquisição de medicamentos e itens para a saúde. - a situação do lote foi alterada para: cancelado. O motivo da alteração foi o seguinte: APÓS A REALIZAÇÃO DA SESSÃO DE LANCES TODAS AS PROPOSTAS FICARAM COM O VALOR ACIMA DO MÁXIMO ESTABELECIDO NO EDITAL.

No lote (248) - Aquisição de medicamentos e itens para a saúde. - não foram encontradas propostas.

No dia 11/09/2020, às 11:52:49 horas, no lote (249) - Aquisição de medicamentos e itens para a saúde. - a situação do lote foi alterada para: arrematado. O motivo da alteração foi o seguinte: Atualização efetuada - servidor: pxl0aop00004_multisalas-06. No dia 16/10/2020, às 09:01:51 horas, a situação do lote foi finalizada.

No dia 16/10/2020, às 09:01:51 horas, no lote (249) - Aquisição de medicamentos e itens para a saúde. - a situação do lote foi alterada para: declarado vencedor. O motivo da alteração foi o seguinte: APÓS ANÁLISE VERIFICOU-SE QUE A EMPRESA APRESENTOU A DOCUMENTAÇÃO DE HABILITAÇÃO E PROPOSTA DE PREÇOS DE ACORDO COM O SOLICITADO NO EDITAL, A EQUIPE TÉCNICA DA SECRETARIA MUNICIPAL DA SAÚDE APROVOU A DOCUMENTAÇÃO TÉCNICA E BULAS APRESENTADAS PARA O ITEM. No dia 12/01/2021, às 11:06:52 horas, a situação do lote foi finalizada.

No dia 12/01/2021, às 11:06:52 horas, no lote (249) - Aquisição de medicamentos e itens para a saúde. - a situação do lote foi alterada para: adjudicado. O motivo da alteração foi o seguinte: O LICITANTE APRESENTOU A DOCUMENTAÇÃO DE HABILITAÇÃO E PROPOSTA DE PREÇOS DE ACORDO COM O SOLICITADO NO EDITAL, E APÓS ANALISAR O PROCESSO, E NÃO VISLUMBRANDO NENHUMA IRREGULARIDADE A PGM OPINOU PELA ADJUDICAÇÃO DA LICITAÇÃO.

No dia 12/01/2021, às 11:06:52 horas, no lote (249) - Aquisição de medicamentos e itens para a saúde. - pelo critério de menor preço, foi adjudicado o objeto do lote da licitação á empresa ALTERMED MATERIAL MEDICO HOSPITALAR LTDA com o valor R$ 4.667,40.

Este documento foi assinado eletronicamente por [illegible] LIMA.
Para verificar as assinaturas vá ao site https://sistemas.pmfi.pr.gov.br/rp/sidpublico/verificar e utilize o código [illegible].

No lote (250) - Aquisição de medicamentos e itens para a saúde. - não foram encontradas propostas.

No lote (251) - Aquisição de medicamentos e itens para a saúde. - não foram encontradas propostas.

No dia 11/09/2020, às 12:01:41 horas, no lote (252) - Aquisição de medicamentos e itens para a saúde. - a situação do lote foi alterada para: arrematado. O motivo da alteração foi o seguinte: Atualização efetuada - servidor: pxl0aop00004_multisalas-06. No dia 16/10/2020, às 09:02:18 horas, a situação do lote foi finalizada.

No dia 16/10/2020, às 09:02:18 horas, no lote (252) - Aquisição de medicamentos e itens para a saúde. - a situação do lote foi alterada para: declarado vencedor. O motivo da alteração foi o seguinte: APÓS ANÁLISE VERIFICOU-SE QUE A EMPRESA APRESENTOU A DOCUMENTAÇÃO DE HABILITAÇÃO E PROPOSTA DE PREÇOS DE ACORDO COM O SOLICITADO NO EDITAL, A EQUIPE TÉCNICA DA SECRETARIA MUNICIPAL DA SAÚDE APROVOU A DOCUMENTAÇÃO TÉCNICA E BULAS APRESENTADAS PARA O ITEM. No dia 12/01/2021, às 11:07:14 horas, a situação do lote foi finalizada.

No dia 12/01/2021, às 11:07:14 horas, no lote (252) - Aquisição de medicamentos e itens para a saúde. - a situação do lote foi alterada para: adjudicado. O motivo da alteração foi o seguinte: O LICITANTE APRESENTOU A DOCUMENTAÇÃO DE HABILITAÇÃO E PROPOSTA DE PREÇOS DE ACORDO COM O SOLICITADO NO EDITAL, E APÓS ANALISAR O PROCESSO, E NÃO VISLUMBRANDO NENHUMA IRREGULARIDADE A PGM OPINOU PELA ADJUDICAÇÃO DA LICITAÇÃO.

No dia 12/01/2021, às 11:07:14 horas, no lote (252) - Aquisição de medicamentos e itens para a saúde. - pelo critério de menor preço, foi adjudicado o objeto do lote da licitação á empresa PONTAMED FARMACEUTICA LTDA com o valor R$ 21.840,00.

No dia 11/09/2020, às 12:00:06 horas, no lote (253) - Aquisição de medicamentos e itens para a saúde. - a situação do lote foi alterada para: arrematado. O motivo da alteração foi o seguinte: Atualização efetuada - servidor: pxl0aop00004_multisalas-06. No dia 16/10/2020, às 09:02:30 horas, a situação do lote foi finalizada.

No dia 16/10/2020, às 09:02:30 horas, no lote (253) - Aquisição de medicamentos e itens para a saúde. - a situação do lote foi alterada para: declarado vencedor. O motivo da alteração foi o seguinte: APÓS ANÁLISE VERIFICOU-SE QUE A EMPRESA APRESENTOU A DOCUMENTAÇÃO DE HABILITAÇÃO E PROPOSTA DE PREÇOS DE

Este documento foi assinado eletronicamente por [illegible] LIMA.
Para verificar as assinaturas vá ao site https://sistemas.pmfi.pr.gov.br/rp/sidpublico/verificar e utilize o código [illegible].

ACORDO COM O SOLICITADO NO EDITAL, A EQUIPE TÉCNICA DA SECRETARIA MUNICIPAL DA SAÚDE APROVOU A DOCUMENTAÇÃO TÉCNICA E BULAS APRESENTADAS PARA O ITEM. No dia 12/01/2021, às 11:07:26 horas, a situação do lote foi finalizada.

No dia 12/01/2021, às 11:07:26 horas, no lote (253) - Aquisição de medicamentos e itens para a saúde. - a situação do lote foi alterada para: adjudicado. O motivo da alteração foi o seguinte: O LICITANTE APRESENTOU A DOCUMENTAÇÃO DE HABILITAÇÃO E PROPOSTA DE PREÇOS DE ACORDO COM O SOLICITADO NO EDITAL, E APÓS ANALISAR O PROCESSO, E NÃO VISLUMBRANDO NENHUMA IRREGULARIDADE A PGM OPINOU PELA ADJUDICAÇÃO DA LICITAÇÃO.

No dia 12/01/2021, às 11:07:26 horas, no lote (253) - Aquisição de medicamentos e itens para a saúde. - pelo critério de menor preço, foi adjudicado o objeto do lote da licitação á empresa SOMA/PR COMERCIO DE PRODUTOS HOSPITALARES LTDA com o valor R$ 11.374,02.

No dia 11/09/2020, às 12:03:54 horas, no lote (254) - Aquisição de medicamentos e itens para a saúde. - a situação do lote foi alterada para: arrematado. O motivo da alteração foi o seguinte: Atualização efetuada - servidor: pxl0aop00004_multisalas-06. No dia 28/09/2020, às 12:54:10 horas, a situação do lote foi finalizada.

No lote (254) - Aquisição de medicamentos e itens para a saúde. - nenhum fornecedor foi declarado vencedor.

No dia 11/09/2020, às 12:11:02 horas, no lote (255) - Aquisição de medicamentos e itens para a saúde. - a situação do lote foi alterada para: arrematado. O motivo da alteração foi o seguinte: Atualização efetuada - servidor: pxl0aop00004_multisalas-06. No dia 16/10/2020, às 09:02:46 horas, a situação do lote foi finalizada.

No dia 16/10/2020, às 09:02:46 horas, no lote (255) - Aquisição de medicamentos e itens para a saúde. - a situação do lote foi alterada para: declarado vencedor. O motivo da alteração foi o seguinte: APÓS ANÁLISE VERIFICOU-SE QUE A EMPRESA APRESENTOU A DOCUMENTAÇÃO DE HABILITAÇÃO E PROPOSTA DE PREÇOS DE ACORDO COM O SOLICITADO NO EDITAL, A EQUIPE TÉCNICA DA SECRETARIA MUNICIPAL DA SAÚDE APROVOU A DOCUMENTAÇÃO TÉCNICA E BULAS APRESENTADAS PARA O ITEM. No dia 12/01/2021, às 11:07:40 horas, a situação do lote foi finalizada.

No dia 12/01/2021, às 11:07:40 horas, no lote (255) - Aquisição de medicamentos e itens

Este documento foi assinado eletronicamente por [illegible] LIMA.
Para verificar as assinaturas vá ao site https://sistemas.pmfi.pr.gov.br/rp/sidpublico/verificar e utilize o código [illegible].

para a saúde. - a situação do lote foi alterada para: adjudicado. O motivo da alteração foi o seguinte: O LICITANTE APRESENTOU A DOCUMENTAÇÃO DE HABILITAÇÃO E PROPOSTA DE PREÇOS DE ACORDO COM O SOLICITADO NO EDITAL, E APÓS ANALISAR O PROCESSO, E NÃO VISLUMBRANDO NENHUMA IRREGULARIDADE A PGM OPINOU PELA ADJUDICAÇÃO DA LICITAÇÃO.

No dia 12/01/2021, às 11:07:40 horas, no lote (255) - Aquisição de medicamentos e itens para a saúde. - pelo critério de menor preço, foi adjudicado o objeto do lote da licitação á empresa PROMEFARMA MEDICAMENTOS E PRODUTOS HOSPITALARES LT com o valor R$ 288,00.

No dia 11/09/2020, às 12:46:21 horas, no lote (256) - Aquisição de medicamentos e itens para a saúde. - a situação do lote foi alterada para: arrematado. O motivo da alteração foi o seguinte: Atualização efetuada - servidor: pxl0aop00004_multisalas-06. No dia 16/10/2020, às 09:03:00 horas, a situação do lote foi finalizada.

No dia 16/10/2020, às 09:03:00 horas, no lote (256) - Aquisição de medicamentos e itens para a saúde. - a situação do lote foi alterada para: declarado vencedor. O motivo da alteração foi o seguinte: APÓS ANÁLISE VERIFICOU-SE QUE A EMPRESA APRESENTOU A DOCUMENTAÇÃO DE HABILITAÇÃO E PROPOSTA DE PREÇOS DE ACORDO COM O SOLICITADO NO EDITAL, A EQUIPE TÉCNICA DA SECRETARIA MUNICIPAL DA SAÚDE APROVOU A DOCUMENTAÇÃO TÉCNICA E BULAS APRESENTADAS PARA O ITEM. No dia 12/01/2021, às 11:07:49 horas, a situação do lote foi finalizada.

No dia 12/01/2021, às 11:07:49 horas, no lote (256) - Aquisição de medicamentos e itens para a saúde. - a situação do lote foi alterada para: adjudicado. O motivo da alteração foi o seguinte: O LICITANTE APRESENTOU A DOCUMENTAÇÃO DE HABILITAÇÃO E PROPOSTA DE PREÇOS DE ACORDO COM O SOLICITADO NO EDITAL, E APÓS ANALISAR O PROCESSO, E NÃO VISLUMBRANDO NENHUMA IRREGULARIDADE A PGM OPINOU PELA ADJUDICAÇÃO DA LICITAÇÃO.

No dia 12/01/2021, às 11:07:49 horas, no lote (256) - Aquisição de medicamentos e itens para a saúde. - pelo critério de menor preço, foi adjudicado o objeto do lote da licitação á empresa PRATI DONADUZZI & CIA LTDA com o valor R$ 829,92.

No dia 11/09/2020, às 13:46:50 horas, no lote (257) - Aquisição de medicamentos e itens para a saúde. - a situação do lote foi alterada para: arrematado. O motivo da alteração foi o seguinte: Atualização efetuada - servidor: pxl0aop00004_multisalas-06. No dia 16/10/2020, às 09:03:11 horas, a situação do lote foi finalizada.

Este documento foi assinado eletronicamente por [illegible] LIMA.
Para verificar as assinaturas vá ao site https://sistemas.pmfi.pr.gov.br/rp/sidpublico/verificar e utilize o código [illegible].

No dia 16/10/2020, às 09:03:11 horas, no lote (257) - Aquisição de medicamentos e itens para a saúde. - a situação do lote foi alterada para: declarado vencedor. O motivo da alteração foi o seguinte: APÓS ANÁLISE VERIFICOU-SE QUE A EMPRESA APRESENTOU A DOCUMENTAÇÃO DE HABILITAÇÃO E PROPOSTA DE PREÇOS DE ACORDO COM O SOLICITADO NO EDITAL, A EQUIPE TÉCNICA DA SECRETARIA MUNICIPAL DA SAÚDE APROVOU A DOCUMENTAÇÃO TÉCNICA E BULAS APRESENTADAS PARA O ITEM. No dia 12/01/2021, às 11:07:59 horas, a situação do lote foi finalizada.

No dia 12/01/2021, às 11:07:59 horas, no lote (257) - Aquisição de medicamentos e itens para a saúde. - a situação do lote foi alterada para: adjudicado. O motivo da alteração foi o seguinte: O LICITANTE APRESENTOU A DOCUMENTAÇÃO DE HABILITAÇÃO E PROPOSTA DE PREÇOS DE ACORDO COM O SOLICITADO NO EDITAL, E APÓS ANALISAR O PROCESSO, E NÃO VISLUMBRANDO NENHUMA IRREGULARIDADE A PGM OPINOU PELA ADJUDICAÇÃO DA LICITAÇÃO.

No dia 12/01/2021, às 11:07:59 horas, no lote (257) - Aquisição de medicamentos e itens para a saúde. - pelo critério de menor preço, foi adjudicado o objeto do lote da licitação á empresa PRATI DONADUZZI & CIA LTDA com o valor R$ 449,98.

No dia 11/09/2020, às 13:47:10 horas, no lote (258) - Aquisição de medicamentos e itens para a saúde. - a situação do lote foi alterada para: arrematado. O motivo da alteração foi o seguinte: Atualização efetuada - servidor: pxl0aop00004_multisalas-06. No dia 16/10/2020, às 09:03:23 horas, a situação do lote foi finalizada.

No dia 16/10/2020, às 09:03:23 horas, no lote (258) - Aquisição de medicamentos e itens para a saúde. - a situação do lote foi alterada para: declarado vencedor. O motivo da alteração foi o seguinte: APÓS ANÁLISE VERIFICOU-SE QUE A EMPRESA APRESENTOU A DOCUMENTAÇÃO DE HABILITAÇÃO E PROPOSTA DE PREÇOS DE ACORDO COM O SOLICITADO NO EDITAL, A EQUIPE TÉCNICA DA SECRETARIA MUNICIPAL DA SAÚDE APROVOU A DOCUMENTAÇÃO TÉCNICA E BULAS APRESENTADAS PARA O ITEM. No dia 12/01/2021, às 11:08:19 horas, a situação do lote foi finalizada.

No dia 12/01/2021, às 11:08:18 horas, no lote (258) - Aquisição de medicamentos e itens para a saúde. - a situação do lote foi alterada para: adjudicado. O motivo da alteração foi o seguinte: O LICITANTE APRESENTOU A DOCUMENTAÇÃO DE HABILITAÇÃO E PROPOSTA DE PREÇOS DE ACORDO COM O SOLICITADO NO EDITAL, E APÓS ANALISAR O PROCESSO, E NÃO VISLUMBRANDO NENHUMA IRREGULARIDADE A

Este documento foi assinado eletronicamente por [illegible] LIMA.
Para verificar as assinaturas vá ao site https://sistemas.pmfi.pr.gov.br/rp/sidpublico/verificar e utilize o código [illegible].

PGM OPINOU PELA ADJUDICAÇÃO DA LICITAÇÃO.

No dia 12/01/2021, às 11:08:18 horas, no lote (258) - Aquisição de medicamentos e itens para a saúde. - pelo critério de menor preço, foi adjudicado o objeto do lote da licitação á empresa ALTERMED MATERIAL MEDICO HOSPITALAR LTDA com o valor R$ 1.237,09.

No dia 11/09/2020, às 13:47:26 horas, no lote (259) - Aquisição de medicamentos e itens para a saúde. - a situação do lote foi alterada para: arrematado. O motivo da alteração foi o seguinte: Atualização efetuada - servidor: pxl0aop00004_multisalas-06. No dia 29/09/2020, às 11:21:40 horas, a situação do lote foi finalizada.

No lote (259) - Aquisição de medicamentos e itens para a saúde. - nenhum fornecedor foi declarado vencedor.

No lote (260) - Aquisição de medicamentos e itens para a saúde. - não foram encontradas propostas.

No lote (261) - Aquisição de medicamentos e itens para a saúde. - não foram encontradas propostas.

No dia 11/09/2020, às 13:47:40 horas, no lote (262) - Aquisição de medicamentos e itens para a saúde. - a situação do lote foi alterada para: arrematado. O motivo da alteração foi o seguinte: Atualização efetuada - servidor: pxl0aop00004_multisalas-06. No dia 16/10/2020, às 09:03:50 horas, a situação do lote foi finalizada.

No dia 16/10/2020, às 09:03:50 horas, no lote (262) - Aquisição de medicamentos e itens para a saúde. - a situação do lote foi alterada para: declarado vencedor. O motivo da alteração foi o seguinte: APÓS ANÁLISE VERIFICOU-SE QUE A EMPRESA APRESENTOU A DOCUMENTAÇÃO DE HABILITAÇÃO E PROPOSTA DE PREÇOS DE ACORDO COM O SOLICITADO NO EDITAL, A EQUIPE TÉCNICA DA SECRETARIA MUNICIPAL DA SAÚDE APROVOU A DOCUMENTAÇÃO TÉCNICA E BULAS APRESENTADAS PARA O ITEM. No dia 12/01/2021, às 11:08:56 horas, a situação do lote foi finalizada.

No dia 12/01/2021, às 11:08:56 horas, no lote (262) - Aquisição de medicamentos e itens para a saúde. - a situação do lote foi alterada para: adjudicado. O motivo da alteração foi o seguinte: O LICITANTE APRESENTOU A DOCUMENTAÇÃO DE HABILITAÇÃO E PROPOSTA DE PREÇOS DE ACORDO COM O SOLICITADO NO EDITAL, E APÓS ANALISAR O PROCESSO, E NÃO VISLUMBRANDO NENHUMA IRREGULARIDADE A PGM OPINOU PELA ADJUDICAÇÃO DA LICITAÇÃO.

Este documento foi assinado eletronicamente por [illegible] LIMA.
Para verificar as assinaturas vá ao site https://sistemas.pmfi.pr.gov.br/rp/sidpublico/verificar e utilize o código [illegible].

No dia 12/01/2021, às 11:08:56 horas, no lote (262) - Aquisição de medicamentos e itens para a saúde. - pelo critério de menor preço, foi adjudicado o objeto do lote da licitação á empresa CIAMED - DISTRIBUIDORA DE MEDICAMENTOS LTDA com o valor R$ 636,30.

No dia 11/09/2020, às 13:47:54 horas, no lote (263) - Aquisição de medicamentos e itens para a saúde. - a situação do lote foi alterada para: arrematado. O motivo da alteração foi o seguinte: Atualização efetuada - servidor: pxl0aop00004_multisalas-06. No dia 16/10/2020, às 09:04:00 horas, a situação do lote foi finalizada.

No dia 16/10/2020, às 09:04:00 horas, no lote (263) - Aquisição de medicamentos e itens para a saúde. - a situação do lote foi alterada para: declarado vencedor. O motivo da alteração foi o seguinte: APÓS ANÁLISE VERIFICOU-SE QUE A EMPRESA APRESENTOU A DOCUMENTAÇÃO DE HABILITAÇÃO E PROPOSTA DE PREÇOS DE ACORDO COM O SOLICITADO NO EDITAL, A EQUIPE TÉCNICA DA SECRETARIA MUNICIPAL DA SAÚDE APROVOU A DOCUMENTAÇÃO TÉCNICA E BULAS APRESENTADAS PARA O ITEM. No dia 12/01/2021, às 11:09:04 horas, a situação do lote foi finalizada.

No dia 12/01/2021, às 11:09:04 horas, no lote (263) - Aquisição de medicamentos e itens para a saúde. - a situação do lote foi alterada para: adjudicado. O motivo da alteração foi o seguinte: O LICITANTE APRESENTOU A DOCUMENTAÇÃO DE HABILITAÇÃO E PROPOSTA DE PREÇOS DE ACORDO COM O SOLICITADO NO EDITAL, E APÓS ANALISAR O PROCESSO, E NÃO VISLUMBRANDO NENHUMA IRREGULARIDADE A PGM OPINOU PELA ADJUDICAÇÃO DA LICITAÇÃO.

No dia 12/01/2021, às 11:09:04 horas, no lote (263) - Aquisição de medicamentos e itens para a saúde. - pelo critério de menor preço, foi adjudicado o objeto do lote da licitação á empresa CIAMED - DISTRIBUIDORA DE MEDICAMENTOS LTDA com o valor R$ 1.350,72.

No dia 11/09/2020, às 13:48:12 horas, no lote (264) - Aquisição de medicamentos e itens para a saúde. - a situação do lote foi alterada para: arrematado. O motivo da alteração foi o seguinte: Atualização efetuada - servidor: pxl0aop00004_multisalas-06. No dia 15/09/2020, às 11:04:45 horas, a situação do lote foi finalizada.

No lote (264) - Aquisição de medicamentos e itens para a saúde. - nenhum fornecedor foi declarado vencedor.

No dia 11/09/2020, às 13:58:51 horas, no lote (265) - Aquisição de medicamentos e itens para a saúde. - a situação do lote foi alterada para: arrematado. O motivo da alteração foi o

Este documento foi assinado eletronicamente por [illegible] LIMA.
Para verificar as assinaturas vá ao site https://sistemas.pmfi.pr.gov.br/rp/sidpublico/verificar e utilize o código [illegible].

seguinte: Atualização efetuada - servidor: pxl0aop00004_multisalas-06. No dia 15/09/2020, às 11:05:43 horas, a situação do lote foi finalizada.

No lote (265) - Aquisição de medicamentos e itens para a saúde. - nenhum fornecedor foi declarado vencedor.

No dia 11/09/2020, às 13:59:08 horas, no lote (266) - Aquisição de medicamentos e itens para a saúde. - a situação do lote foi alterada para: arrematado. O motivo da alteração foi o seguinte: Atualização efetuada - servidor: pxl0aop00004_multisalas-06. No dia 16/10/2020, às 09:04:14 horas, a situação do lote foi finalizada.

No dia 16/10/2020, às 09:04:14 horas, no lote (266) - Aquisição de medicamentos e itens para a saúde. - a situação do lote foi alterada para: declarado vencedor. O motivo da alteração foi o seguinte: APÓS ANÁLISE VERIFICOU-SE QUE A EMPRESA APRESENTOU A DOCUMENTAÇÃO DE HABILITAÇÃO E PROPOSTA DE PREÇOS DE ACORDO COM O SOLICITADO NO EDITAL, A EQUIPE TÉCNICA DA SECRETARIA MUNICIPAL DA SAÚDE APROVOU A DOCUMENTAÇÃO TÉCNICA E BULAS APRESENTADAS PARA O ITEM. No dia 12/01/2021, às 11:09:15 horas, a situação do lote foi finalizada.

No dia 12/01/2021, às 11:09:15 horas, no lote (266) - Aquisição de medicamentos e itens para a saúde. - a situação do lote foi alterada para: adjudicado. O motivo da alteração foi o seguinte: O LICITANTE APRESENTOU A DOCUMENTAÇÃO DE HABILITAÇÃO E PROPOSTA DE PREÇOS DE ACORDO COM O SOLICITADO NO EDITAL, E APÓS ANALISAR O PROCESSO, E NÃO VISLUMBRANDO NENHUMA IRREGULARIDADE A PGM OPINOU PELA ADJUDICAÇÃO DA LICITAÇÃO.

No dia 12/01/2021, às 11:09:15 horas, no lote (266) - Aquisição de medicamentos e itens para a saúde. - pelo critério de menor preço, foi adjudicado o objeto do lote da licitação á empresa MEDILAR IMPORTACAO E DISTRIBUICAO PRODUTOS MEDICO com o valor R$ 4.063,24.

No dia 11/09/2020, às 13:59:25 horas, no lote (267) - Aquisição de medicamentos e itens para a saúde. - a situação do lote foi alterada para: arrematado. O motivo da alteração foi o seguinte: Atualização efetuada - servidor: pxl0aop00004_multisalas-06. No dia 05/10/2020, às 12:32:17 horas, a situação do lote foi finalizada.

No dia 05/10/2020, às 12:32:17 horas, no lote (267) - Aquisição de medicamentos e itens para a saúde. - a situação do lote foi alterada para: cancelado. O motivo da alteração foi o seguinte: APÓS A REALIZAÇÃO DA SESSÃO DE LANCES TODAS AS PROPOSTAS

Este documento foi assinado eletronicamente por [illegible] LIMA.
Para verificar as assinaturas vá ao site https://sistemas.pmfi.pr.gov.br/rp/sidpublico/verificar e utilize o código [illegible].

FICARAM COM O VALOR ACIMA DO MÁXIMO ESTABELECIDO NO EDITAL.

No dia 11/09/2020, às 14:05:33 horas, no lote (268) - Aquisição de medicamentos e itens para a saúde. - a situação do lote foi alterada para: arrematado. O motivo da alteração foi o seguinte: Atualização efetuada - servidor: pxl0aop00004_multisalas-06. No dia 16/10/2020, às 09:04:25 horas, a situação do lote foi finalizada.

No dia 16/10/2020, às 09:04:25 horas, no lote (268) - Aquisição de medicamentos e itens para a saúde. - a situação do lote foi alterada para: declarado vencedor. O motivo da alteração foi o seguinte: APÓS ANÁLISE VERIFICOU-SE QUE A EMPRESA APRESENTOU A DOCUMENTAÇÃO DE HABILITAÇÃO E PROPOSTA DE PREÇOS DE ACORDO COM O SOLICITADO NO EDITAL, A EQUIPE TÉCNICA DA SECRETARIA MUNICIPAL DA SAÚDE APROVOU A DOCUMENTAÇÃO TÉCNICA E BULAS APRESENTADAS PARA O ITEM. No dia 12/01/2021, às 11:09:24 horas, a situação do lote foi finalizada.

No dia 12/01/2021, às 11:09:24 horas, no lote (268) - Aquisição de medicamentos e itens para a saúde. - a situação do lote foi alterada para: adjudicado. O motivo da alteração foi o seguinte: O LICITANTE APRESENTOU A DOCUMENTAÇÃO DE HABILITAÇÃO E PROPOSTA DE PREÇOS DE ACORDO COM O SOLICITADO NO EDITAL, E APÓS ANALISAR O PROCESSO, E NÃO VISLUMBRANDO NENHUMA IRREGULARIDADE A PGM OPINOU PELA ADJUDICAÇÃO DA LICITAÇÃO.

No dia 12/01/2021, às 11:09:24 horas, no lote (268) - Aquisição de medicamentos e itens para a saúde. - pelo critério de menor preço, foi adjudicado o objeto do lote da licitação á empresa MEDILAR IMPORTACAO E DISTRIBUICAO PRODUTOS MEDICO com o valor R$ 916,60.

No dia 11/09/2020, às 14:02:04 horas, no lote (269) - Aquisição de medicamentos e itens para a saúde. - a situação do lote foi alterada para: arrematado. O motivo da alteração foi o seguinte: Atualização efetuada - servidor: pxl0aop00004_multisalas-06. No dia 29/09/2020, às 11:22:05 horas, a situação do lote foi finalizada.

No dia 29/09/2020, às 11:22:05 horas, no lote (269) - Aquisição de medicamentos e itens para a saúde. - a situação do lote foi alterada para: arrematado. O motivo da alteração foi o seguinte: O coordenador - DIRLEI GLOVIS SCHULZ - desclassificou o fornecedor: F&F DISTRIBUIDORA DE MEDICAMENTOS LTDA. No dia 16/10/2020, às 09:04:35 horas, a situação do lote foi finalizada.

No dia 16/10/2020, às 09:04:35 horas, no lote (269) - Aquisição de medicamentos e itens

Este documento foi assinado eletronicamente por [illegible] LIMA.
Para verificar as assinaturas vá ao site https://sistemas.pmfi.pr.gov.br/rp/sidpublico/verificar e utilize o código [illegible].

para a saúde. - a situação do lote foi alterada para: declarado vencedor. O motivo da alteração foi o seguinte: APÓS ANÁLISE VERIFICOU-SE QUE A EMPRESA APRESENTOU A DOCUMENTAÇÃO DE HABILITAÇÃO E PROPOSTA DE PREÇOS DE ACORDO COM O SOLICITADO NO EDITAL, A EQUIPE TÉCNICA DA SECRETARIA MUNICIPAL DA SAÚDE APROVOU A DOCUMENTAÇÃO TÉCNICA E BULAS APRESENTADAS PARA O ITEM. No dia 12/01/2021, às 11:09:39 horas, a situação do lote foi finalizada.

No dia 12/01/2021, às 11:09:38 horas, no lote (269) - Aquisição de medicamentos e itens para a saúde. - a situação do lote foi alterada para: adjudicado. O motivo da alteração foi o seguinte: O LICITANTE APRESENTOU A DOCUMENTAÇÃO DE HABILITAÇÃO E PROPOSTA DE PREÇOS DE ACORDO COM O SOLICITADO NO EDITAL, E APÓS ANALISAR O PROCESSO, E NÃO VISLUMBRANDO NENHUMA IRREGULARIDADE A PGM OPINOU PELA ADJUDICAÇÃO DA LICITAÇÃO.

No dia 12/01/2021, às 11:09:38 horas, no lote (269) - Aquisição de medicamentos e itens para a saúde. - pelo critério de menor preço, foi adjudicado o objeto do lote da licitação á empresa DIMEVA DISTRIBUIDORA E IMPORTADORA LTDA - EPP com o valor R$ 2.520,00.

No dia 11/09/2020, às 14:06:26 horas, no lote (270) - Aquisição de medicamentos e itens para a saúde. - a situação do lote foi alterada para: arrematado. O motivo da alteração foi o seguinte: Atualização efetuada - servidor: pxl0aop00004_multisalas-06. No dia 30/09/2020, às 08:24:03 horas, a situação do lote foi finalizada.

No dia 30/09/2020, às 08:24:03 horas, no lote (270) - Aquisição de medicamentos e itens para a saúde. - a situação do lote foi alterada para: arrematado. O motivo da alteração foi o seguinte: O coordenador - DIRLEI GLOVIS SCHULZ - desclassificou o fornecedor: MCW PRODUTOS MEDICOS E HOSPITALARES LTDA. No dia 16/10/2020, às 09:04:46 horas, a situação do lote foi finalizada.

No dia 16/10/2020, às 09:04:46 horas, no lote (270) - Aquisição de medicamentos e itens para a saúde. - a situação do lote foi alterada para: declarado vencedor. O motivo da alteração foi o seguinte: APÓS ANÁLISE VERIFICOU-SE QUE A EMPRESA APRESENTOU A DOCUMENTAÇÃO DE HABILITAÇÃO E PROPOSTA DE PREÇOS DE ACORDO COM O SOLICITADO NO EDITAL, A EQUIPE TÉCNICA DA SECRETARIA MUNICIPAL DA SAÚDE APROVOU A DOCUMENTAÇÃO TÉCNICA E BULAS APRESENTADAS PARA O ITEM. No dia 12/01/2021, às 11:09:48 horas, a situação do lote foi finalizada.

Este documento foi assinado eletronicamente por [illegible] LIMA.
Para verificar as assinaturas vá ao site https://sistemas.pmfi.pr.gov.br/rp/sidpublico/verificar e utilize o código [illegible].

No dia 12/01/2021, às 11:09:48 horas, no lote (270) - Aquisição de medicamentos e itens para a saúde. - a situação do lote foi alterada para: adjudicado. O motivo da alteração foi o seguinte: O LICITANTE APRESENTOU A DOCUMENTAÇÃO DE HABILITAÇÃO E PROPOSTA DE PREÇOS DE ACORDO COM O SOLICITADO NO EDITAL, E APÓS ANALISAR O PROCESSO, E NÃO VISLUMBRANDO NENHUMA IRREGULARIDADE A PGM OPINOU PELA ADJUDICAÇÃO DA LICITAÇÃO.

No dia 12/01/2021, às 11:09:48 horas, no lote (270) - Aquisição de medicamentos e itens para a saúde. - pelo critério de menor preço, foi adjudicado o objeto do lote da licitação á empresa MEDILAR IMPORTACAO E DISTRIBUICAO PRODUTOS MEDICO com o valor R$ 227,85.

No dia 11/09/2020, às 14:11:10 horas, no lote (271) - Aquisição de medicamentos e itens para a saúde. - a situação do lote foi alterada para: arrematado. O motivo da alteração foi o seguinte: Atualização efetuada - servidor: pxl0aop00004_multisalas-06. No dia 16/10/2020, às 09:05:13 horas, a situação do lote foi finalizada.

No dia 16/10/2020, às 09:05:13 horas, no lote (271) - Aquisição de medicamentos e itens para a saúde. - a situação do lote foi alterada para: declarado vencedor. O motivo da alteração foi o seguinte: APÓS ANÁLISE VERIFICOU-SE QUE A EMPRESA APRESENTOU A DOCUMENTAÇÃO DE HABILITAÇÃO E PROPOSTA DE PREÇOS DE ACORDO COM O SOLICITADO NO EDITAL, A EQUIPE TÉCNICA DA SECRETARIA MUNICIPAL DA SAÚDE APROVOU A DOCUMENTAÇÃO TÉCNICA E BULAS APRESENTADAS PARA O ITEM. No dia 12/01/2021, às 11:10:10 horas, a situação do lote foi finalizada.

No dia 12/01/2021, às 11:10:09 horas, no lote (271) - Aquisição de medicamentos e itens para a saúde. - a situação do lote foi alterada para: adjudicado. O motivo da alteração foi o seguinte: O LICITANTE APRESENTOU A DOCUMENTAÇÃO DE HABILITAÇÃO E PROPOSTA DE PREÇOS DE ACORDO COM O SOLICITADO NO EDITAL, E APÓS ANALISAR O PROCESSO, E NÃO VISLUMBRANDO NENHUMA IRREGULARIDADE A PGM OPINOU PELA ADJUDICAÇÃO DA LICITAÇÃO.

No dia 12/01/2021, às 11:10:09 horas, no lote (271) - Aquisição de medicamentos e itens para a saúde. - pelo critério de menor preço, foi adjudicado o objeto do lote da licitação á empresa MEDILAR IMPORTACAO E DISTRIBUICAO PRODUTOS MEDICO com o valor R$ 3.995,60.

No dia 11/09/2020, às 14:11:45 horas, no lote (272) - Aquisição de medicamentos e itens para a saúde. - a situação do lote foi alterada para: arrematado. O motivo da alteração foi o

Este documento foi assinado eletronicamente por [illegible] LIMA.
Para verificar as assinaturas vá ao site https://sistemas.pmfi.pr.gov.br/rp/sidpublico/verificar e utilize o código [illegible].

seguinte: Atualização efetuada - servidor: pxl0aop00004_multisalas-06. No dia 29/09/2020, às 11:22:32 horas, a situação do lote foi finalizada.

No dia 29/09/2020, às 11:22:32 horas, no lote (272) - Aquisição de medicamentos e itens para a saúde. - a situação do lote foi alterada para: arrematado. O motivo da alteração foi o seguinte: O coordenador - DIRLEI GLOVIS SCHULZ - desclassificou o fornecedor: F&F DISTRIBUIDORA DE MEDICAMENTOS LTDA. No dia 16/10/2020, às 09:05:24 horas, a situação do lote foi finalizada.

No dia 16/10/2020, às 09:05:24 horas, no lote (272) - Aquisição de medicamentos e itens para a saúde. - a situação do lote foi alterada para: declarado vencedor. O motivo da alteração foi o seguinte: APÓS ANÁLISE VERIFICOU-SE QUE A EMPRESA APRESENTOU A DOCUMENTAÇÃO DE HABILITAÇÃO E PROPOSTA DE PREÇOS DE ACORDO COM O SOLICITADO NO EDITAL, A EQUIPE TÉCNICA DA SECRETARIA MUNICIPAL DA SAÚDE APROVOU A DOCUMENTAÇÃO TÉCNICA E BULAS APRESENTADAS PARA O ITEM. No dia 12/01/2021, às 11:10:18 horas, a situação do lote foi finalizada.

No dia 12/01/2021, às 11:10:18 horas, no lote (272) - Aquisição de medicamentos e itens para a saúde. - a situação do lote foi alterada para: adjudicado. O motivo da alteração foi o seguinte: O LICITANTE APRESENTOU A DOCUMENTAÇÃO DE HABILITAÇÃO E PROPOSTA DE PREÇOS DE ACORDO COM O SOLICITADO NO EDITAL, E APÓS ANALISAR O PROCESSO, E NÃO VISLUMBRANDO NENHUMA IRREGULARIDADE A PGM OPINOU PELA ADJUDICAÇÃO DA LICITAÇÃO.

No dia 12/01/2021, às 11:10:18 horas, no lote (272) - Aquisição de medicamentos e itens para a saúde. - pelo critério de menor preço, foi adjudicado o objeto do lote da licitação á empresa ALTERMED MATERIAL MEDICO HOSPITALAR LTDA com o valor R$ 335,37.

No dia 11/09/2020, às 14:11:28 horas, no lote (273) - Aquisição de medicamentos e itens para a saúde. - a situação do lote foi alterada para: arrematado. O motivo da alteração foi o seguinte: Atualização efetuada - servidor: pxl0aop00004_multisalas-06. No dia 16/10/2020, às 09:05:36 horas, a situação do lote foi finalizada.

No dia 16/10/2020, às 09:05:36 horas, no lote (273) - Aquisição de medicamentos e itens para a saúde. - a situação do lote foi alterada para: declarado vencedor. O motivo da alteração foi o seguinte: APÓS ANÁLISE VERIFICOU-SE QUE A EMPRESA APRESENTOU A DOCUMENTAÇÃO DE HABILITAÇÃO E PROPOSTA DE PREÇOS DE ACORDO COM O SOLICITADO NO EDITAL, A EQUIPE TÉCNICA DA SECRETARIA MUNICIPAL DA SAÚDE APROVOU A DOCUMENTAÇÃO TÉCNICA E BULAS

Este documento foi assinado eletronicamente por [illegible] LIMA.
Para verificar as assinaturas vá ao site https://sistemas.pmfi.pr.gov.br/rp/sidpublico/verificar e utilize o código [illegible].

APRESENTADAS PARA O ITEM. No dia 12/01/2021, às 11:10:26 horas, a situação do lote foi finalizada.

No dia 12/01/2021, às 11:10:26 horas, no lote (273) - Aquisição de medicamentos e itens para a saúde. - a situação do lote foi alterada para: adjudicado. O motivo da alteração foi o seguinte: O LICITANTE APRESENTOU A DOCUMENTAÇÃO DE HABILITAÇÃO E PROPOSTA DE PREÇOS DE ACORDO COM O SOLICITADO NO EDITAL, E APÓS ANALISAR O PROCESSO, E NÃO VISLUMBRANDO NENHUMA IRREGULARIDADE A PGM OPINOU PELA ADJUDICAÇÃO DA LICITAÇÃO.

No dia 12/01/2021, às 11:10:26 horas, no lote (273) - Aquisição de medicamentos e itens para a saúde. - pelo critério de menor preço, foi adjudicado o objeto do lote da licitação á empresa CIAMED - DISTRIBUIDORA DE MEDICAMENTOS LTDA com o valor R$ 464,94.

No dia 11/09/2020, às 14:13:12 horas, no lote (274) - Aquisição de medicamentos e itens para a saúde. - a situação do lote foi alterada para: arrematado. O motivo da alteração foi o seguinte: Atualização efetuada - servidor: pxl0aop00004_multisalas-06. No dia 15/09/2020, às 11:15:44 horas, a situação do lote foi finalizada.

No lote (274) - Aquisição de medicamentos e itens para a saúde. - nenhum fornecedor foi declarado vencedor.

No dia 11/09/2020, às 14:17:12 horas, no lote (275) - Aquisição de medicamentos e itens para a saúde. - a situação do lote foi alterada para: arrematado. O motivo da alteração foi o seguinte: Atualização efetuada - servidor: pxl0aop00004_multisalas-06. No dia 05/10/2020, às 12:34:20 horas, a situação do lote foi finalizada.

No dia 05/10/2020, às 12:34:20 horas, no lote (275) - Aquisição de medicamentos e itens para a saúde. - a situação do lote foi alterada para: cancelado. O motivo da alteração foi o seguinte: APÓS A REALIZAÇÃO DA SESSÃO DE LANCES TODAS AS PROPOSTAS FICARAM COM O VALOR ACIMA DO MÁXIMO ESTABELECIDO NO EDITAL. No dia 08/10/2020, às 12:39:03 horas, a situação do lote foi finalizada.

No dia 08/10/2020, às 12:39:03 horas, no lote (275) - Aquisição de medicamentos e itens para a saúde. - a situação do lote foi alterada para: arrematado. O motivo da alteração foi o seguinte: A EMPRESA ATONS REDUZIU O VALOR DO ITEM, ESTANDO DENTRO DO VALOR MÁXIMO DO EDITAL. No dia 16/10/2020, às 09:06:06 horas, a situação do lote foi finalizada.

No dia 16/10/2020, às 09:06:06 horas, no lote (275) - Aquisição de medicamentos e itens

Este documento foi assinado eletronicamente por [illegible] LIMA.
Para verificar as assinaturas vá ao site https://sistemas.pmfi.pr.gov.br/rp/sidpublico/verificar e utilize o código [illegible].

para a saúde. - a situação do lote foi alterada para: declarado vencedor. O motivo da alteração foi o seguinte: APÓS ANÁLISE VERIFICOU-SE QUE A EMPRESA APRESENTOU A DOCUMENTAÇÃO DE HABILITAÇÃO E PROPOSTA DE PREÇOS DE ACORDO COM O SOLICITADO NO EDITAL, A EQUIPE TÉCNICA DA SECRETARIA MUNICIPAL DA SAÚDE APROVOU A DOCUMENTAÇÃO TÉCNICA E BULAS APRESENTADAS PARA O ITEM. No dia 12/01/2021, às 11:10:35 horas, a situação do lote foi finalizada.

No dia 12/01/2021, às 11:10:35 horas, no lote (275) - Aquisição de medicamentos e itens para a saúde. - a situação do lote foi alterada para: adjudicado. O motivo da alteração foi o seguinte: O LICITANTE APRESENTOU A DOCUMENTAÇÃO DE HABILITAÇÃO E PROPOSTA DE PREÇOS DE ACORDO COM O SOLICITADO NO EDITAL, E APÓS ANALISAR O PROCESSO, E NÃO VISLUMBRANDO NENHUMA IRREGULARIDADE A PGM OPINOU PELA ADJUDICAÇÃO DA LICITAÇÃO.

No dia 12/01/2021, às 11:10:35 horas, no lote (275) - Aquisição de medicamentos e itens para a saúde. - pelo critério de menor preço, foi adjudicado o objeto do lote da licitação á empresa ATONS DO BRASIL DISTRIBUIDORA DE PRODUTOS HOSPITAL com o valor R$ 8.730,62.

No dia 11/09/2020, às 14:17:33 horas, no lote (276) - Aquisição de medicamentos e itens para a saúde. - a situação do lote foi alterada para: arrematado. O motivo da alteração foi o seguinte: Atualização efetuada - servidor: pxl0aop00004_multisalas-06. No dia 16/10/2020, às 09:06:18 horas, a situação do lote foi finalizada.

No dia 16/10/2020, às 09:06:18 horas, no lote (276) - Aquisição de medicamentos e itens para a saúde. - a situação do lote foi alterada para: declarado vencedor. O motivo da alteração foi o seguinte: APÓS ANÁLISE VERIFICOU-SE QUE A EMPRESA APRESENTOU A DOCUMENTAÇÃO DE HABILITAÇÃO E PROPOSTA DE PREÇOS DE ACORDO COM O SOLICITADO NO EDITAL, A EQUIPE TÉCNICA DA SECRETARIA MUNICIPAL DA SAÚDE APROVOU A DOCUMENTAÇÃO TÉCNICA E BULAS APRESENTADAS PARA O ITEM. No dia 12/01/2021, às 11:10:44 horas, a situação do lote foi finalizada.

No dia 12/01/2021, às 11:10:44 horas, no lote (276) - Aquisição de medicamentos e itens para a saúde. - a situação do lote foi alterada para: adjudicado. O motivo da alteração foi o seguinte: O LICITANTE APRESENTOU A DOCUMENTAÇÃO DE HABILITAÇÃO E PROPOSTA DE PREÇOS DE ACORDO COM O SOLICITADO NO EDITAL, E APÓS ANALISAR O PROCESSO, E NÃO VISLUMBRANDO NENHUMA IRREGULARIDADE A PGM OPINOU PELA ADJUDICAÇÃO DA LICITAÇÃO.

Este documento foi assinado eletronicamente por [illegible] LIMA.
Para verificar as assinaturas vá ao site https://sistemas.pmfi.pr.gov.br/rp/sidpublico/verificar e utilize o código [illegible].

No dia 12/01/2021, às 11:10:44 horas, no lote (276) - Aquisição de medicamentos e itens para a saúde. - pelo critério de menor preço, foi adjudicado o objeto do lote da licitação á empresa ALTERMED MATERIAL MEDICO HOSPITALAR LTDA com o valor R$ 333,48.

No lote (277) - Aquisição de medicamentos e itens para a saúde. - não foram encontradas propostas.

No dia 11/09/2020, às 14:33:42 horas, no lote (278) - Aquisição de medicamentos e itens para a saúde. - a situação do lote foi alterada para: arrematado. O motivo da alteração foi o seguinte: Atualização efetuada - servidor: pxl0aop00004_multisalas-06. No dia 16/10/2020, às 09:06:31 horas, a situação do lote foi finalizada.

No dia 16/10/2020, às 09:06:31 horas, no lote (278) - Aquisição de medicamentos e itens para a saúde. - a situação do lote foi alterada para: declarado vencedor. O motivo da alteração foi o seguinte: APÓS ANÁLISE VERIFICOU-SE QUE A EMPRESA APRESENTOU A DOCUMENTAÇÃO DE HABILITAÇÃO E PROPOSTA DE PREÇOS DE ACORDO COM O SOLICITADO NO EDITAL, A EQUIPE TÉCNICA DA SECRETARIA MUNICIPAL DA SAÚDE APROVOU A DOCUMENTAÇÃO TÉCNICA E BULAS APRESENTADAS PARA O ITEM. No dia 12/01/2021, às 11:11:05 horas, a situação do lote foi finalizada.

No dia 12/01/2021, às 11:11:05 horas, no lote (278) - Aquisição de medicamentos e itens para a saúde. - a situação do lote foi alterada para: adjudicado. O motivo da alteração foi o seguinte: O LICITANTE APRESENTOU A DOCUMENTAÇÃO DE HABILITAÇÃO E PROPOSTA DE PREÇOS DE ACORDO COM O SOLICITADO NO EDITAL, E APÓS ANALISAR O PROCESSO, E NÃO VISLUMBRANDO NENHUMA IRREGULARIDADE A PGM OPINOU PELA ADJUDICAÇÃO DA LICITAÇÃO.

No dia 12/01/2021, às 11:11:05 horas, no lote (278) - Aquisição de medicamentos e itens para a saúde. - pelo critério de menor preço, foi adjudicado o objeto do lote da licitação á empresa A.D. DAMINELLI - EIRELI - ME com o valor R$ 2.519,00.

No dia 11/09/2020, às 14:29:45 horas, no lote (279) - Aquisição de medicamentos e itens para a saúde. - a situação do lote foi alterada para: arrematado. O motivo da alteração foi o seguinte: Atualização efetuada - servidor: pxl0aop00004_multisalas-06. No dia 16/10/2020, às 09:06:42 horas, a situação do lote foi finalizada.

No dia 16/10/2020, às 09:06:42 horas, no lote (279) - Aquisição de medicamentos e itens para a saúde. - a situação do lote foi alterada para: declarado vencedor. O motivo da

Este documento foi assinado eletronicamente por [illegible] LIMA.
Para verificar as assinaturas vá ao site https://sistemas.pmfi.pr.gov.br/rp/sidpublico/verificar e utilize o código [illegible].

alteração foi o seguinte: APÓS ANÁLISE VERIFICOU-SE QUE A EMPRESA APRESENTOU A DOCUMENTAÇÃO DE HABILITAÇÃO E PROPOSTA DE PREÇOS DE ACORDO COM O SOLICITADO NO EDITAL, A EQUIPE TÉCNICA DA SECRETARIA MUNICIPAL DA SAÚDE APROVOU A DOCUMENTAÇÃO TÉCNICA E BULAS APRESENTADAS PARA O ITEM. No dia 12/01/2021, às 11:11:14 horas, a situação do lote foi finalizada.

No dia 12/01/2021, às 11:11:14 horas, no lote (279) - Aquisição de medicamentos e itens para a saúde. - a situação do lote foi alterada para: adjudicado. O motivo da alteração foi o seguinte: O LICITANTE APRESENTOU A DOCUMENTAÇÃO DE HABILITAÇÃO E PROPOSTA DE PREÇOS DE ACORDO COM O SOLICITADO NO EDITAL, E APÓS ANALISAR O PROCESSO, E NÃO VISLUMBRANDO NENHUMA IRREGULARIDADE A PGM OPINOU PELA ADJUDICAÇÃO DA LICITAÇÃO.

No dia 12/01/2021, às 11:11:14 horas, no lote (279) - Aquisição de medicamentos e itens para a saúde. - pelo critério de menor preço, foi adjudicado o objeto do lote da licitação á empresa A.D. DAMINELLI - EIRELI - ME com o valor R$ 2.398,83.

No dia 11/09/2020, às 14:32:26 horas, no lote (280) - Aquisição de medicamentos e itens para a saúde. - a situação do lote foi alterada para: arrematado. O motivo da alteração foi o seguinte: Atualização efetuada - servidor: pxl0aop00004_multisalas-06. No dia 16/10/2020, às 09:06:59 horas, a situação do lote foi finalizada.

No dia 16/10/2020, às 09:06:59 horas, no lote (280) - Aquisição de medicamentos e itens para a saúde. - a situação do lote foi alterada para: declarado vencedor. O motivo da alteração foi o seguinte: APÓS ANÁLISE VERIFICOU-SE QUE A EMPRESA APRESENTOU A DOCUMENTAÇÃO DE HABILITAÇÃO E PROPOSTA DE PREÇOS DE ACORDO COM O SOLICITADO NO EDITAL, A EQUIPE TÉCNICA DA SECRETARIA MUNICIPAL DA SAÚDE APROVOU A DOCUMENTAÇÃO TÉCNICA E BULAS APRESENTADAS PARA O ITEM. No dia 12/01/2021, às 11:11:37 horas, a situação do lote foi finalizada.

No dia 12/01/2021, às 11:11:37 horas, no lote (280) - Aquisição de medicamentos e itens para a saúde. - a situação do lote foi alterada para: adjudicado. O motivo da alteração foi o seguinte: O LICITANTE APRESENTOU A DOCUMENTAÇÃO DE HABILITAÇÃO E PROPOSTA DE PREÇOS DE ACORDO COM O SOLICITADO NO EDITAL, E APÓS ANALISAR O PROCESSO, E NÃO VISLUMBRANDO NENHUMA IRREGULARIDADE A PGM OPINOU PELA ADJUDICAÇÃO DA LICITAÇÃO.

No dia 12/01/2021, às 11:11:37 horas, no lote (280) - Aquisição de medicamentos e itens

Este documento foi assinado eletronicamente por [illegible] LIMA.
Para verificar as assinaturas vá ao site https://sistemas.pmfi.pr.gov.br/rp/sidpublico/verificar e utilize o código [illegible].

para a saúde. - pelo critério de menor preço, foi adjudicado o objeto do lote da licitação á empresa A.D. DAMINELLI - EIRELI - ME com o valor R$ 3.398,97.

No dia 11/09/2020, às 14:23:48 horas, no lote (281) - Aquisição de medicamentos e itens para a saúde. - a situação do lote foi alterada para: arrematado. O motivo da alteração foi o seguinte: Atualização efetuada - servidor: pxl0aop00004_multisalas-06. No dia 16/10/2020, às 09:07:51 horas, a situação do lote foi finalizada.

No dia 16/10/2020, às 09:07:51 horas, no lote (281) - Aquisição de medicamentos e itens para a saúde. - a situação do lote foi alterada para: declarado vencedor. O motivo da alteração foi o seguinte: APÓS ANÁLISE VERIFICOU-SE QUE A EMPRESA APRESENTOU A DOCUMENTAÇÃO DE HABILITAÇÃO E PROPOSTA DE PREÇOS DE ACORDO COM O SOLICITADO NO EDITAL, A EQUIPE TÉCNICA DA SECRETARIA MUNICIPAL DA SAÚDE APROVOU A DOCUMENTAÇÃO TÉCNICA E BULAS APRESENTADAS PARA O ITEM. No dia 12/01/2021, às 11:12:04 horas, a situação do lote foi finalizada.

No dia 12/01/2021, às 11:12:04 horas, no lote (281) - Aquisição de medicamentos e itens para a saúde. - a situação do lote foi alterada para: adjudicado. O motivo da alteração foi o seguinte: O LICITANTE APRESENTOU A DOCUMENTAÇÃO DE HABILITAÇÃO E PROPOSTA DE PREÇOS DE ACORDO COM O SOLICITADO NO EDITAL, E APÓS ANALISAR O PROCESSO, E NÃO VISLUMBRANDO NENHUMA IRREGULARIDADE A PGM OPINOU PELA ADJUDICAÇÃO DA LICITAÇÃO.

No dia 12/01/2021, às 11:12:04 horas, no lote (281) - Aquisição de medicamentos e itens para a saúde. - pelo critério de menor preço, foi adjudicado o objeto do lote da licitação á empresa MEDILAR IMPORTACAO E DISTRIBUICAO PRODUTOS MEDICO com o valor R$ 1.260,91.

No lote (282) - Aquisição de medicamentos e itens para a saúde. - não foram encontradas propostas.

No dia 11/09/2020, às 14:28:10 horas, no lote (283) - Aquisição de medicamentos e itens para a saúde. - a situação do lote foi alterada para: arrematado. O motivo da alteração foi o seguinte: Atualização efetuada - servidor: pxl0aop00004_multisalas-06. No dia 16/10/2020, às 09:08:25 horas, a situação do lote foi finalizada.

No dia 16/10/2020, às 09:08:25 horas, no lote (283) - Aquisição de medicamentos e itens para a saúde. - a situação do lote foi alterada para: declarado vencedor. O motivo da alteração foi o seguinte: APÓS ANÁLISE VERIFICOU-SE QUE A EMPRESA

Este documento foi assinado eletronicamente por [illegible] LIMA.
Para verificar as assinaturas vá ao site https://sistemas.pmfi.pr.gov.br/rp/sidpublico/verificar e utilize o código [illegible].

APRESENTOU A DOCUMENTAÇÃO DE HABILITAÇÃO E PROPOSTA DE PREÇOS DE ACORDO COM O SOLICITADO NO EDITAL, A EQUIPE TÉCNICA DA SECRETARIA MUNICIPAL DA SAÚDE APROVOU A DOCUMENTAÇÃO TÉCNICA E BULAS APRESENTADAS PARA O ITEM. No dia 12/01/2021, às 11:12:21 horas, a situação do lote foi finalizada.

No dia 12/01/2021, às 11:12:20 horas, no lote (283) - Aquisição de medicamentos e itens para a saúde. - a situação do lote foi alterada para: adjudicado. O motivo da alteração foi o seguinte: O LICITANTE APRESENTOU A DOCUMENTAÇÃO DE HABILITAÇÃO E PROPOSTA DE PREÇOS DE ACORDO COM O SOLICITADO NO EDITAL, E APÓS ANALISAR O PROCESSO, E NÃO VISLUMBRANDO NENHUMA IRREGULARIDADE A PGM OPINOU PELA ADJUDICAÇÃO DA LICITAÇÃO.

No dia 12/01/2021, às 11:12:20 horas, no lote (283) - Aquisição de medicamentos e itens para a saúde. - pelo critério de menor preço, foi adjudicado o objeto do lote da licitação á empresa CIAMED - DISTRIBUIDORA DE MEDICAMENTOS LTDA com o valor R$ 5.172,72.

No dia 11/09/2020, às 14:29:07 horas, no lote (284) - Aquisição de medicamentos e itens para a saúde. - a situação do lote foi alterada para: arrematado. O motivo da alteração foi o seguinte: Atualização efetuada - servidor: pxl0aop00004_multisalas-06. No dia 16/10/2020, às 09:08:40 horas, a situação do lote foi finalizada.

No dia 16/10/2020, às 09:08:40 horas, no lote (284) - Aquisição de medicamentos e itens para a saúde. - a situação do lote foi alterada para: declarado vencedor. O motivo da alteração foi o seguinte: APÓS ANÁLISE VERIFICOU-SE QUE A EMPRESA APRESENTOU A DOCUMENTAÇÃO DE HABILITAÇÃO E PROPOSTA DE PREÇOS DE ACORDO COM O SOLICITADO NO EDITAL, A EQUIPE TÉCNICA DA SECRETARIA MUNICIPAL DA SAÚDE APROVOU A DOCUMENTAÇÃO TÉCNICA E BULAS APRESENTADAS PARA O ITEM. No dia 12/01/2021, às 11:12:30 horas, a situação do lote foi finalizada.

No dia 12/01/2021, às 11:12:30 horas, no lote (284) - Aquisição de medicamentos e itens para a saúde. - a situação do lote foi alterada para: adjudicado. O motivo da alteração foi o seguinte: O LICITANTE APRESENTOU A DOCUMENTAÇÃO DE HABILITAÇÃO E PROPOSTA DE PREÇOS DE ACORDO COM O SOLICITADO NO EDITAL, E APÓS ANALISAR O PROCESSO, E NÃO VISLUMBRANDO NENHUMA IRREGULARIDADE A PGM OPINOU PELA ADJUDICAÇÃO DA LICITAÇÃO.

No dia 12/01/2021, às 11:12:30 horas, no lote (284) - Aquisição de medicamentos e itens para a saúde. - pelo critério de menor preço, foi adjudicado o objeto do lote da licitação á

Este documento foi assinado eletronicamente por [illegible] LIMA.
Para verificar as assinaturas vá ao site https://sistemas.pmfi.pr.gov.br/rp/sidpublico/verificar e utilize o código [illegible].

empresa PRATI DONADUZZI & CIA LTDA com o valor R$ 630,00.

No dia 15/09/2020, às 09:50:10 horas, no lote (285) - Aquisição de medicamentos e itens para a saúde. - a situação do lote foi alterada para: arrematado. O motivo da alteração foi o seguinte: Atualização efetuada - servidor: pxl0aop00002_multisalas-04. No dia 29/09/2020, às 11:23:04 horas, a situação do lote foi finalizada.

No dia 29/09/2020, às 11:23:04 horas, no lote (285) - Aquisição de medicamentos e itens para a saúde. - a situação do lote foi alterada para: arrematado. O motivo da alteração foi o seguinte: O coordenador - DIRLEI GLOVIS SCHULZ - desclassificou o fornecedor: F&F DISTRIBUIDORA DE MEDICAMENTOS LTDA. No dia 16/10/2020, às 09:09:42 horas, a situação do lote foi finalizada.

No dia 16/10/2020, às 09:09:42 horas, no lote (285) - Aquisição de medicamentos e itens para a saúde. - a situação do lote foi alterada para: declarado vencedor. O motivo da alteração foi o seguinte: APÓS ANÁLISE VERIFICOU-SE QUE A EMPRESA APRESENTOU A DOCUMENTAÇÃO DE HABILITAÇÃO E PROPOSTA DE PREÇOS DE ACORDO COM O SOLICITADO NO EDITAL, A EQUIPE TÉCNICA DA SECRETARIA MUNICIPAL DA SAÚDE APROVOU A DOCUMENTAÇÃO TÉCNICA E BULAS APRESENTADAS PARA O ITEM. No dia 12/01/2021, às 11:12:39 horas, a situação do lote foi finalizada.

No dia 12/01/2021, às 11:12:39 horas, no lote (285) - Aquisição de medicamentos e itens para a saúde. - a situação do lote foi alterada para: adjudicado. O motivo da alteração foi o seguinte: O LICITANTE APRESENTOU A DOCUMENTAÇÃO DE HABILITAÇÃO E PROPOSTA DE PREÇOS DE ACORDO COM O SOLICITADO NO EDITAL, E APÓS ANALISAR O PROCESSO, E NÃO VISLUMBRANDO NENHUMA IRREGULARIDADE A PGM OPINOU PELA ADJUDICAÇÃO DA LICITAÇÃO.

No dia 12/01/2021, às 11:12:39 horas, no lote (285) - Aquisição de medicamentos e itens para a saúde. - pelo critério de menor preço, foi adjudicado o objeto do lote da licitação á empresa PONTAMED FARMACEUTICA LTDA com o valor R$ 499,96.

No dia 11/09/2020, às 14:40:26 horas, no lote (286) - Aquisição de medicamentos e itens para a saúde. - a situação do lote foi alterada para: arrematado. O motivo da alteração foi o seguinte: Atualização efetuada - servidor: pxl0aop00004_multisalas-06. No dia 16/10/2020, às 09:09:59 horas, a situação do lote foi finalizada.

No dia 16/10/2020, às 09:09:59 horas, no lote (286) - Aquisição de medicamentos e itens para a saúde. - a situação do lote foi alterada para: declarado vencedor. O motivo da

Este documento foi assinado eletronicamente por [illegible] LIMA.
Para verificar as assinaturas vá ao site https://sistemas.pmfi.pr.gov.br/rp/sidpublico/verificar e utilize o código [illegible].

alteração foi o seguinte: APÓS ANÁLISE VERIFICOU-SE QUE A EMPRESA APRESENTOU A DOCUMENTAÇÃO DE HABILITAÇÃO E PROPOSTA DE PREÇOS DE ACORDO COM O SOLICITADO NO EDITAL, A EQUIPE TÉCNICA DA SECRETARIA MUNICIPAL DA SAÚDE APROVOU A DOCUMENTAÇÃO TÉCNICA E BULAS APRESENTADAS PARA O ITEM. No dia 12/01/2021, às 11:12:48 horas, a situação do lote foi finalizada.

No dia 12/01/2021, às 11:12:48 horas, no lote (286) - Aquisição de medicamentos e itens para a saúde. - a situação do lote foi alterada para: adjudicado. O motivo da alteração foi o seguinte: O LICITANTE APRESENTOU A DOCUMENTAÇÃO DE HABILITAÇÃO E PROPOSTA DE PREÇOS DE ACORDO COM O SOLICITADO NO EDITAL, E APÓS ANALISAR O PROCESSO, E NÃO VISLUMBRANDO NENHUMA IRREGULARIDADE A PGM OPINOU PELA ADJUDICAÇÃO DA LICITAÇÃO.

No dia 12/01/2021, às 11:12:48 horas, no lote (286) - Aquisição de medicamentos e itens para a saúde. - pelo critério de menor preço, foi adjudicado o objeto do lote da licitação á empresa ALTERMED MATERIAL MEDICO HOSPITALAR LTDA com o valor R$ 1.123,71.

No lote (287) - Aquisição de medicamentos e itens para a saúde. - não foram encontradas propostas.

No dia 11/09/2020, às 14:45:25 horas, no lote (288) - Aquisição de medicamentos e itens para a saúde. - a situação do lote foi alterada para: arrematado. O motivo da alteração foi o seguinte: Atualização efetuada - servidor: pxl0aop00004_multisalas-06. No dia 28/09/2020, às 12:56:25 horas, a situação do lote foi finalizada.

No dia 28/09/2020, às 12:56:25 horas, no lote (288) - Aquisição de medicamentos e itens para a saúde. - a situação do lote foi alterada para: arrematado. O motivo da alteração foi o seguinte: O coordenador - DIRLEI GLOVIS SCHULZ - desclassificou o fornecedor: CRISTALIA PRODUTOS QUIMICOS FARMACEUTICOS LTDA.. No dia 16/10/2020, às 09:10:12 horas, a situação do lote foi finalizada.

No dia 16/10/2020, às 09:10:12 horas, no lote (288) - Aquisição de medicamentos e itens para a saúde. - a situação do lote foi alterada para: declarado vencedor. O motivo da alteração foi o seguinte: APÓS ANÁLISE VERIFICOU-SE QUE A EMPRESA APRESENTOU A DOCUMENTAÇÃO DE HABILITAÇÃO E PROPOSTA DE PREÇOS DE ACORDO COM O SOLICITADO NO EDITAL, A EQUIPE TÉCNICA DA SECRETARIA MUNICIPAL DA SAÚDE APROVOU A DOCUMENTAÇÃO TÉCNICA E BULAS APRESENTADAS PARA O ITEM. No dia 12/01/2021, às 11:12:59 horas, a situação do lote foi finalizada.

Este documento foi assinado eletronicamente por [illegible] LIMA.
Para verificar as assinaturas vá ao site https://sistemas.pmfi.pr.gov.br/rp/sidpublico/verificar e utilize o código [illegible].

No dia 12/01/2021, às 11:12:59 horas, no lote (288) - Aquisição de medicamentos e itens para a saúde. - a situação do lote foi alterada para: adjudicado. O motivo da alteração foi o seguinte: O LICITANTE APRESENTOU A DOCUMENTAÇÃO DE HABILITAÇÃO E PROPOSTA DE PREÇOS DE ACORDO COM O SOLICITADO NO EDITAL, E APÓS ANALISAR O PROCESSO, E NÃO VISLUMBRANDO NENHUMA IRREGULARIDADE A PGM OPINOU PELA ADJUDICAÇÃO DA LICITAÇÃO.

No dia 12/01/2021, às 11:12:59 horas, no lote (288) - Aquisição de medicamentos e itens para a saúde. - pelo critério de menor preço, foi adjudicado o objeto do lote da licitação á empresa ALTERMED MATERIAL MEDICO HOSPITALAR LTDA com o valor R$ 283,22.

No dia 11/09/2020, às 14:43:30 horas, no lote (289) - Aquisição de medicamentos e itens para a saúde. - a situação do lote foi alterada para: arrematado. O motivo da alteração foi o seguinte: Atualização efetuada - servidor: pxl0aop00004_multisalas-06. No dia 16/10/2020, às 09:10:24 horas, a situação do lote foi finalizada.

No dia 16/10/2020, às 09:10:24 horas, no lote (289) - Aquisição de medicamentos e itens para a saúde. - a situação do lote foi alterada para: declarado vencedor. O motivo da alteração foi o seguinte: APÓS ANÁLISE VERIFICOU-SE QUE A EMPRESA APRESENTOU A DOCUMENTAÇÃO DE HABILITAÇÃO E PROPOSTA DE PREÇOS DE ACORDO COM O SOLICITADO NO EDITAL, A EQUIPE TÉCNICA DA SECRETARIA MUNICIPAL DA SAÚDE APROVOU A DOCUMENTAÇÃO TÉCNICA E BULAS APRESENTADAS PARA O ITEM. No dia 12/01/2021, às 11:13:09 horas, a situação do lote foi finalizada.

No dia 12/01/2021, às 11:13:09 horas, no lote (289) - Aquisição de medicamentos e itens para a saúde. - a situação do lote foi alterada para: adjudicado. O motivo da alteração foi o seguinte: O LICITANTE APRESENTOU A DOCUMENTAÇÃO DE HABILITAÇÃO E PROPOSTA DE PREÇOS DE ACORDO COM O SOLICITADO NO EDITAL, E APÓS ANALISAR O PROCESSO, E NÃO VISLUMBRANDO NENHUMA IRREGULARIDADE A PGM OPINOU PELA ADJUDICAÇÃO DA LICITAÇÃO.

No dia 12/01/2021, às 11:13:09 horas, no lote (289) - Aquisição de medicamentos e itens para a saúde. - pelo critério de menor preço, foi adjudicado o objeto do lote da licitação á empresa PONTAMED FARMACEUTICA LTDA com o valor R$ 3.177,86.

No dia 11/09/2020, às 14:44:52 horas, no lote (290) - Aquisição de medicamentos e itens para a saúde. - a situação do lote foi alterada para: arrematado. O motivo da alteração foi o seguinte: Atualização efetuada - servidor: pxl0aop00004_multisalas-06. No dia 16/10/2020,

Este documento foi assinado eletronicamente por [illegible] LIMA.
Para verificar as assinaturas vá ao site https://sistemas.pmfi.pr.gov.br/rp/sidpublico/verificar e utilize o código [illegible].

às 09:10:38 horas, a situação do lote foi finalizada.

No dia 16/10/2020, às 09:10:38 horas, no lote (290) - Aquisição de medicamentos e itens para a saúde. - a situação do lote foi alterada para: declarado vencedor. O motivo da alteração foi o seguinte: APÓS ANÁLISE VERIFICOU-SE QUE A EMPRESA APRESENTOU A DOCUMENTAÇÃO DE HABILITAÇÃO E PROPOSTA DE PREÇOS DE ACORDO COM O SOLICITADO NO EDITAL, A EQUIPE TÉCNICA DA SECRETARIA MUNICIPAL DA SAÚDE APROVOU A DOCUMENTAÇÃO TÉCNICA E BULAS APRESENTADAS PARA O ITEM. No dia 12/01/2021, às 11:13:17 horas, a situação do lote foi finalizada.

No dia 12/01/2021, às 11:13:17 horas, no lote (290) - Aquisição de medicamentos e itens para a saúde. - a situação do lote foi alterada para: adjudicado. O motivo da alteração foi o seguinte: O LICITANTE APRESENTOU A DOCUMENTAÇÃO DE HABILITAÇÃO E PROPOSTA DE PREÇOS DE ACORDO COM O SOLICITADO NO EDITAL, E APÓS ANALISAR O PROCESSO, E NÃO VISLUMBRANDO NENHUMA IRREGULARIDADE A PGM OPINOU PELA ADJUDICAÇÃO DA LICITAÇÃO.

No dia 12/01/2021, às 11:13:17 horas, no lote (290) - Aquisição de medicamentos e itens para a saúde. - pelo critério de menor preço, foi adjudicado o objeto do lote da licitação á empresa ALTERMED MATERIAL MEDICO HOSPITALAR LTDA com o valor R$ 3.598,20.

No dia 11/09/2020, às 14:54:49 horas, no lote (291) - Aquisição de medicamentos e itens para a saúde. - a situação do lote foi alterada para: arrematado. O motivo da alteração foi o seguinte: Atualização efetuada - servidor: pxl0aop00004_multisalas-06. No dia 30/09/2020, às 08:24:27 horas, a situação do lote foi finalizada.

No dia 30/09/2020, às 08:24:27 horas, no lote (291) - Aquisição de medicamentos e itens para a saúde. - a situação do lote foi alterada para: arrematado. O motivo da alteração foi o seguinte: O coordenador - DIRLEI GLOVIS SCHULZ - desclassificou o fornecedor: MCW PRODUTOS MEDICOS E HOSPITALARES LTDA. No dia 16/10/2020, às 09:11:06 horas, a situação do lote foi finalizada.

No dia 16/10/2020, às 09:11:06 horas, no lote (291) - Aquisição de medicamentos e itens para a saúde. - a situação do lote foi alterada para: declarado vencedor. O motivo da alteração foi o seguinte: APÓS ANÁLISE VERIFICOU-SE QUE A EMPRESA APRESENTOU A DOCUMENTAÇÃO DE HABILITAÇÃO E PROPOSTA DE PREÇOS DE ACORDO COM O SOLICITADO NO EDITAL, A EQUIPE TÉCNICA DA SECRETARIA MUNICIPAL DA SAÚDE APROVOU A DOCUMENTAÇÃO TÉCNICA E BULAS APRESENTADAS PARA O ITEM. No dia 12/01/2021, às 11:13:40 horas, a situação do lote

Este documento foi assinado eletronicamente por [illegible] LIMA.
Para verificar as assinaturas vá ao site https://sistemas.pmfi.pr.gov.br/rp/sidpublico/verificar e utilize o código [illegible].

foi finalizada.

No dia 12/01/2021, às 11:13:40 horas, no lote (291) - Aquisição de medicamentos e itens para a saúde. - a situação do lote foi alterada para: adjudicado. O motivo da alteração foi o seguinte: O LICITANTE APRESENTOU A DOCUMENTAÇÃO DE HABILITAÇÃO E PROPOSTA DE PREÇOS DE ACORDO COM O SOLICITADO NO EDITAL, E APÓS ANALISAR O PROCESSO, E NÃO VISLUMBRANDO NENHUMA IRREGULARIDADE A PGM OPINOU PELA ADJUDICAÇÃO DA LICITAÇÃO.

No dia 12/01/2021, às 11:13:40 horas, no lote (291) - Aquisição de medicamentos e itens para a saúde. - pelo critério de menor preço, foi adjudicado o objeto do lote da licitação á empresa PONTAMED FARMACEUTICA LTDA com o valor R$ 1.299,98.

No dia 11/09/2020, às 15:00:42 horas, no lote (292) - Aquisição de medicamentos e itens para a saúde. - a situação do lote foi alterada para: arrematado. O motivo da alteração foi o seguinte: Atualização efetuada - servidor: pxl0aop00004_multisalas-06. No dia 30/09/2020, às 08:24:43 horas, a situação do lote foi finalizada.

No dia 30/09/2020, às 08:24:43 horas, no lote (292) - Aquisição de medicamentos e itens para a saúde. - a situação do lote foi alterada para: arrematado. O motivo da alteração foi o seguinte: O coordenador - DIRLEI GLOVIS SCHULZ - desclassificou o fornecedor: MCW PRODUTOS MEDICOS E HOSPITALARES LTDA. No dia 16/10/2020, às 09:11:21 horas, a situação do lote foi finalizada.

No dia 16/10/2020, às 09:11:21 horas, no lote (292) - Aquisição de medicamentos e itens para a saúde. - a situação do lote foi alterada para: declarado vencedor. O motivo da alteração foi o seguinte: APÓS ANÁLISE VERIFICOU-SE QUE A EMPRESA APRESENTOU A DOCUMENTAÇÃO DE HABILITAÇÃO E PROPOSTA DE PREÇOS DE ACORDO COM O SOLICITADO NO EDITAL, A EQUIPE TÉCNICA DA SECRETARIA MUNICIPAL DA SAÚDE APROVOU A DOCUMENTAÇÃO TÉCNICA E BULAS APRESENTADAS PARA O ITEM. No dia 12/01/2021, às 11:13:49 horas, a situação do lote foi finalizada.

No dia 12/01/2021, às 11:13:49 horas, no lote (292) - Aquisição de medicamentos e itens para a saúde. - a situação do lote foi alterada para: adjudicado. O motivo da alteração foi o seguinte: O LICITANTE APRESENTOU A DOCUMENTAÇÃO DE HABILITAÇÃO E PROPOSTA DE PREÇOS DE ACORDO COM O SOLICITADO NO EDITAL, E APÓS ANALISAR O PROCESSO, E NÃO VISLUMBRANDO NENHUMA IRREGULARIDADE A PGM OPINOU PELA ADJUDICAÇÃO DA LICITAÇÃO.

Este documento foi assinado eletronicamente por [illegible] LIMA.
Para verificar as assinaturas vá ao site https://sistemas.pmfi.pr.gov.br/rp/sidpublico/verificar e utilize o código [illegible].

No dia 12/01/2021, às 11:13:49 horas, no lote (292) - Aquisição de medicamentos e itens para a saúde. - pelo critério de menor preço, foi adjudicado o objeto do lote da licitação á empresa ALTERMED MATERIAL MEDICO HOSPITALAR LTDA com o valor R$ 1.799,91.

No dia 11/09/2020, às 14:57:01 horas, no lote (293) - Aquisição de medicamentos e itens para a saúde. - a situação do lote foi alterada para: arrematado. O motivo da alteração foi o seguinte: Atualização efetuada - servidor: pxl0aop00004_multisalas-06. No dia 16/10/2020, às 09:11:30 horas, a situação do lote foi finalizada.

No dia 16/10/2020, às 09:11:30 horas, no lote (293) - Aquisição de medicamentos e itens para a saúde. - a situação do lote foi alterada para: declarado vencedor. O motivo da alteração foi o seguinte: APÓS ANÁLISE VERIFICOU-SE QUE A EMPRESA APRESENTOU A DOCUMENTAÇÃO DE HABILITAÇÃO E PROPOSTA DE PREÇOS DE ACORDO COM O SOLICITADO NO EDITAL, A EQUIPE TÉCNICA DA SECRETARIA MUNICIPAL DA SAÚDE APROVOU A DOCUMENTAÇÃO TÉCNICA E BULAS APRESENTADAS PARA O ITEM. No dia 12/01/2021, às 11:13:56 horas, a situação do lote foi finalizada.

No dia 12/01/2021, às 11:13:56 horas, no lote (293) - Aquisição de medicamentos e itens para a saúde. - a situação do lote foi alterada para: adjudicado. O motivo da alteração foi o seguinte: O LICITANTE APRESENTOU A DOCUMENTAÇÃO DE HABILITAÇÃO E PROPOSTA DE PREÇOS DE ACORDO COM O SOLICITADO NO EDITAL, E APÓS ANALISAR O PROCESSO, E NÃO VISLUMBRANDO NENHUMA IRREGULARIDADE A PGM OPINOU PELA ADJUDICAÇÃO DA LICITAÇÃO.

No dia 12/01/2021, às 11:13:56 horas, no lote (293) - Aquisição de medicamentos e itens para a saúde. - pelo critério de menor preço, foi adjudicado o objeto do lote da licitação á empresa PROMEFARMA MEDICAMENTOS E PRODUTOS HOSPITALARES LT com o valor R$ 2.688,00.

No dia 11/09/2020, às 14:57:33 horas, no lote (294) - Aquisição de medicamentos e itens para a saúde. - a situação do lote foi alterada para: arrematado. O motivo da alteração foi o seguinte: Atualização efetuada - servidor: pxl0aop00004_multisalas-06. No dia 16/10/2020, às 09:11:44 horas, a situação do lote foi finalizada.

No dia 16/10/2020, às 09:11:44 horas, no lote (294) - Aquisição de medicamentos e itens para a saúde. - a situação do lote foi alterada para: declarado vencedor. O motivo da alteração foi o seguinte: APÓS ANÁLISE VERIFICOU-SE QUE A EMPRESA APRESENTOU A DOCUMENTAÇÃO DE HABILITAÇÃO E PROPOSTA DE PREÇOS DE ACORDO COM O SOLICITADO NO EDITAL, A EQUIPE TÉCNICA DA SECRETARIA

Este documento foi assinado eletronicamente por [illegible] LIMA.
Para verificar as assinaturas vá ao site https://sistemas.pmfi.pr.gov.br/rp/sidpublico/verificar e utilize o código [illegible].

MUNICIPAL DA SAÚDE APROVOU A DOCUMENTAÇÃO TÉCNICA E BULAS APRESENTADAS PARA O ITEM. No dia 12/01/2021, às 11:14:05 horas, a situação do lote foi finalizada.

No dia 12/01/2021, às 11:14:05 horas, no lote (294) - Aquisição de medicamentos e itens para a saúde. - a situação do lote foi alterada para: adjudicado. O motivo da alteração foi o seguinte: O LICITANTE APRESENTOU A DOCUMENTAÇÃO DE HABILITAÇÃO E PROPOSTA DE PREÇOS DE ACORDO COM O SOLICITADO NO EDITAL, E APÓS ANALISAR O PROCESSO, E NÃO VISLUMBRANDO NENHUMA IRREGULARIDADE A PGM OPINOU PELA ADJUDICAÇÃO DA LICITAÇÃO.

No dia 12/01/2021, às 11:14:05 horas, no lote (294) - Aquisição de medicamentos e itens para a saúde. - pelo critério de menor preço, foi adjudicado o objeto do lote da licitação á empresa CIAMED - DISTRIBUIDORA DE MEDICAMENTOS LTDA com o valor R$ 983,13.

No dia 11/09/2020, às 15:06:06 horas, no lote (295) - Aquisição de medicamentos e itens para a saúde. - a situação do lote foi alterada para: arrematado. O motivo da alteração foi o seguinte: Atualização efetuada - servidor: pxl0aop00004_multisalas-06. No dia 30/09/2020, às 08:25:00 horas, a situação do lote foi finalizada.

No dia 30/09/2020, às 08:25:00 horas, no lote (295) - Aquisição de medicamentos e itens para a saúde. - a situação do lote foi alterada para: arrematado. O motivo da alteração foi o seguinte: O coordenador - DIRLEI GLOVIS SCHULZ - desclassificou o fornecedor: MCW PRODUTOS MEDICOS E HOSPITALARES LTDA. No dia 30/09/2020, às 08:32:04 horas, a situação do lote foi finalizada.

No dia 30/09/2020, às 08:32:04 horas, no lote (295) - Aquisição de medicamentos e itens para a saúde. - a situação do lote foi alterada para: arrematado. O motivo da alteração foi o seguinte: O coordenador - DIRLEI GLOVIS SCHULZ - desclassificou o fornecedor: F&F DISTRIBUIDORA DE MEDICAMENTOS LTDA. No dia 16/10/2020, às 09:11:57 horas, a situação do lote foi finalizada.

No dia 16/10/2020, às 09:11:57 horas, no lote (295) - Aquisição de medicamentos e itens para a saúde. - a situação do lote foi alterada para: declarado vencedor. O motivo da alteração foi o seguinte: APÓS ANÁLISE VERIFICOU-SE QUE A EMPRESA APRESENTOU A DOCUMENTAÇÃO DE HABILITAÇÃO E PROPOSTA DE PREÇOS DE ACORDO COM O SOLICITADO NO EDITAL, A EQUIPE TÉCNICA DA SECRETARIA MUNICIPAL DA SAÚDE APROVOU A DOCUMENTAÇÃO TÉCNICA E BULAS APRESENTADAS PARA O ITEM. No dia 12/01/2021, às 11:14:13 horas, a situação do lote foi finalizada.

Este documento foi assinado eletronicamente por [illegible] LIMA.
Para verificar as assinaturas vá ao site https://sistemas.pmfi.pr.gov.br/rp/sidpublico/verificar e utilize o código [illegible].

No dia 12/01/2021, às 11:14:13 horas, no lote (295) - Aquisição de medicamentos e itens para a saúde. - a situação do lote foi alterada para: adjudicado. O motivo da alteração foi o seguinte: O LICITANTE APRESENTOU A DOCUMENTAÇÃO DE HABILITAÇÃO E PROPOSTA DE PREÇOS DE ACORDO COM O SOLICITADO NO EDITAL, E APÓS ANALISAR O PROCESSO, E NÃO VISLUMBRANDO NENHUMA IRREGULARIDADE A PGM OPINOU PELA ADJUDICAÇÃO DA LICITAÇÃO.

No dia 12/01/2021, às 11:14:13 horas, no lote (295) - Aquisição de medicamentos e itens para a saúde. - pelo critério de menor preço, foi adjudicado o objeto do lote da licitação á empresa A.D. DAMINELLI - EIRELI - ME com o valor R$ 1.733,61.

No dia 11/09/2020, às 15:08:16 horas, no lote (296) - Aquisição de medicamentos e itens para a saúde. - a situação do lote foi alterada para: arrematado. O motivo da alteração foi o seguinte: Atualização efetuada - servidor: pxl0aop00004_multisalas-06. No dia 16/10/2020, às 09:12:07 horas, a situação do lote foi finalizada.

No dia 16/10/2020, às 09:12:07 horas, no lote (296) - Aquisição de medicamentos e itens para a saúde. - a situação do lote foi alterada para: declarado vencedor. O motivo da alteração foi o seguinte: APÓS ANÁLISE VERIFICOU-SE QUE A EMPRESA APRESENTOU A DOCUMENTAÇÃO DE HABILITAÇÃO E PROPOSTA DE PREÇOS DE ACORDO COM O SOLICITADO NO EDITAL, A EQUIPE TÉCNICA DA SECRETARIA MUNICIPAL DA SAÚDE APROVOU A DOCUMENTAÇÃO TÉCNICA E BULAS APRESENTADAS PARA O ITEM. No dia 12/01/2021, às 11:14:20 horas, a situação do lote foi finalizada.

No dia 12/01/2021, às 11:14:20 horas, no lote (296) - Aquisição de medicamentos e itens para a saúde. - a situação do lote foi alterada para: adjudicado. O motivo da alteração foi o seguinte: O LICITANTE APRESENTOU A DOCUMENTAÇÃO DE HABILITAÇÃO E PROPOSTA DE PREÇOS DE ACORDO COM O SOLICITADO NO EDITAL, E APÓS ANALISAR O PROCESSO, E NÃO VISLUMBRANDO NENHUMA IRREGULARIDADE A PGM OPINOU PELA ADJUDICAÇÃO DA LICITAÇÃO.

No dia 12/01/2021, às 11:14:20 horas, no lote (296) - Aquisição de medicamentos e itens para a saúde. - pelo critério de menor preço, foi adjudicado o objeto do lote da licitação á empresa PHARMA LOG PRODUTOS FARMACEUTICOS EIRELI com o valor R$ 4.150,80.

No dia 11/09/2020, às 15:09:19 horas, no lote (297) - Aquisição de medicamentos e itens para a saúde. - a situação do lote foi alterada para: arrematado. O motivo da alteração foi o seguinte: Atualização efetuada - servidor: pxl0aop00004_multisalas-06. No dia 28/09/2020,

Este documento foi assinado eletronicamente por [illegible] LIMA.
Para verificar as assinaturas vá ao site https://sistemas.pmfi.pr.gov.br/rp/sidpublico/verificar e utilize o código [illegible].

às 08:21:18 horas, a situação do lote foi finalizada.

No dia 28/09/2020, às 08:21:18 horas, no lote (297) - Aquisição de medicamentos e itens para a saúde. - a situação do lote foi alterada para: arrematado. O motivo da alteração foi o seguinte: O coordenador - DIRLEI GLOVIS SCHULZ - desclassificou o fornecedor: CM HOSPITALAR S A. No dia 16/10/2020, às 09:12:22 horas, a situação do lote foi finalizada.

No dia 16/10/2020, às 09:12:22 horas, no lote (297) - Aquisição de medicamentos e itens para a saúde. - a situação do lote foi alterada para: declarado vencedor. O motivo da alteração foi o seguinte: APÓS ANÁLISE VERIFICOU-SE QUE A EMPRESA APRESENTOU A DOCUMENTAÇÃO DE HABILITAÇÃO E PROPOSTA DE PREÇOS DE ACORDO COM O SOLICITADO NO EDITAL, A EQUIPE TÉCNICA DA SECRETARIA MUNICIPAL DA SAÚDE APROVOU A DOCUMENTAÇÃO TÉCNICA E BULAS APRESENTADAS PARA O ITEM. No dia 12/01/2021, às 11:14:29 horas, a situação do lote foi finalizada.

No dia 12/01/2021, às 11:14:29 horas, no lote (297) - Aquisição de medicamentos e itens para a saúde. - a situação do lote foi alterada para: adjudicado. O motivo da alteração foi o seguinte: O LICITANTE APRESENTOU A DOCUMENTAÇÃO DE HABILITAÇÃO E PROPOSTA DE PREÇOS DE ACORDO COM O SOLICITADO NO EDITAL, E APÓS ANALISAR O PROCESSO, E NÃO VISLUMBRANDO NENHUMA IRREGULARIDADE A PGM OPINOU PELA ADJUDICAÇÃO DA LICITAÇÃO.

No dia 12/01/2021, às 11:14:29 horas, no lote (297) - Aquisição de medicamentos e itens para a saúde. - pelo critério de menor preço, foi adjudicado o objeto do lote da licitação á empresa MEDILAR IMPORTACAO E DISTRIBUICAO PRODUTOS MEDICO com o valor R$ 2.064,58.

No dia 11/09/2020, às 15:11:30 horas, no lote (298) - Aquisição de medicamentos e itens para a saúde. - a situação do lote foi alterada para: arrematado. O motivo da alteração foi o seguinte: Atualização efetuada - servidor: pxl0aop00004_multisalas-06. No dia 30/09/2020, às 08:25:08 horas, a situação do lote foi finalizada.

No lote (298) - Aquisição de medicamentos e itens para a saúde. - nenhum fornecedor foi declarado vencedor.

No dia 11/09/2020, às 15:19:10 horas, no lote (299) - Aquisição de medicamentos e itens para a saúde. - a situação do lote foi alterada para: arrematado. O motivo da alteração foi o seguinte: Atualização efetuada - servidor: pxl0aop00004_multisalas-06. No dia 21/09/2020, às 10:59:00 horas, a situação do lote foi finalizada.

Este documento foi assinado eletronicamente por [illegible] LIMA.
Para verificar as assinaturas vá ao site https://sistemas.pmfi.pr.gov.br/rp/sidpublico/verificar e utilize o código [illegible].

No dia 21/09/2020, às 10:59:00 horas, no lote (299) - Aquisição de medicamentos e itens para a saúde. - a situação do lote foi alterada para: arrematado. O motivo da alteração foi o seguinte: O coordenador - DIRLEI GLOVIS SCHULZ - desclassificou o fornecedor: MEDILAR IMPORTACAO E DISTRIBUICAO PRODUTOS MEDICO. No dia 29/09/2020, às 11:23:31 horas, a situação do lote foi finalizada.

No dia 29/09/2020, às 11:23:31 horas, no lote (299) - Aquisição de medicamentos e itens para a saúde. - a situação do lote foi alterada para: arrematado. O motivo da alteração foi o seguinte: O coordenador - DIRLEI GLOVIS SCHULZ - desclassificou o fornecedor: F&F DISTRIBUIDORA DE MEDICAMENTOS LTDA. No dia 29/09/2020, às 11:42:18 horas, a situação do lote foi finalizada.

No lote (299) - Aquisição de medicamentos e itens para a saúde. - nenhum fornecedor foi declarado vencedor.

No dia 11/09/2020, às 15:21:05 horas, no lote (300) - Aquisição de medicamentos e itens para a saúde. - a situação do lote foi alterada para: arrematado. O motivo da alteração foi o seguinte: Atualização efetuada - servidor: pxl0aop00004_multisalas-06. No dia 16/10/2020, às 09:12:34 horas, a situação do lote foi finalizada.

No dia 16/10/2020, às 09:12:34 horas, no lote (300) - Aquisição de medicamentos e itens para a saúde. - a situação do lote foi alterada para: declarado vencedor. O motivo da alteração foi o seguinte: APÓS ANÁLISE VERIFICOU-SE QUE A EMPRESA APRESENTOU A DOCUMENTAÇÃO DE HABILITAÇÃO E PROPOSTA DE PREÇOS DE ACORDO COM O SOLICITADO NO EDITAL, A EQUIPE TÉCNICA DA SECRETARIA MUNICIPAL DA SAÚDE APROVOU A DOCUMENTAÇÃO TÉCNICA E BULAS APRESENTADAS PARA O ITEM. No dia 12/01/2021, às 11:14:39 horas, a situação do lote foi finalizada.

No dia 12/01/2021, às 11:14:39 horas, no lote (300) - Aquisição de medicamentos e itens para a saúde. - a situação do lote foi alterada para: adjudicado. O motivo da alteração foi o seguinte: O LICITANTE APRESENTOU A DOCUMENTAÇÃO DE HABILITAÇÃO E PROPOSTA DE PREÇOS DE ACORDO COM O SOLICITADO NO EDITAL, E APÓS ANALISAR O PROCESSO, E NÃO VISLUMBRANDO NENHUMA IRREGULARIDADE A PGM OPINOU PELA ADJUDICAÇÃO DA LICITAÇÃO.

No dia 12/01/2021, às 11:14:39 horas, no lote (300) - Aquisição de medicamentos e itens para a saúde. - pelo critério de menor preço, foi adjudicado o objeto do lote da licitação á empresa MEDILAR IMPORTACAO E DISTRIBUICAO PRODUTOS MEDICO com o valor R$

Este documento foi assinado eletronicamente por [illegible] LIMA.
Para verificar as assinaturas vá ao site https://sistemas.pmfi.pr.gov.br/rp/sidpublico/verificar e utilize o código [illegible].

646,29.

No dia 11/09/2020, às 15:19:50 horas, no lote (301) - Aquisição de medicamentos e itens para a saúde. - a situação do lote foi alterada para: arrematado. O motivo da alteração foi o seguinte: Atualização efetuada - servidor: pxl0aop00004_multisalas-06. No dia 16/10/2020, às 09:13:11 horas, a situação do lote foi finalizada.

No dia 16/10/2020, às 09:13:11 horas, no lote (301) - Aquisição de medicamentos e itens para a saúde. - a situação do lote foi alterada para: declarado vencedor. O motivo da alteração foi o seguinte: APÓS ANÁLISE VERIFICOU-SE QUE A EMPRESA APRESENTOU A DOCUMENTAÇÃO DE HABILITAÇÃO E PROPOSTA DE PREÇOS DE ACORDO COM O SOLICITADO NO EDITAL, A EQUIPE TÉCNICA DA SECRETARIA MUNICIPAL DA SAÚDE APROVOU A DOCUMENTAÇÃO TÉCNICA E BULAS APRESENTADAS PARA O ITEM. No dia 12/01/2021, às 11:15:05 horas, a situação do lote foi finalizada.

No dia 12/01/2021, às 11:15:05 horas, no lote (301) - Aquisição de medicamentos e itens para a saúde. - a situação do lote foi alterada para: adjudicado. O motivo da alteração foi o seguinte: O LICITANTE APRESENTOU A DOCUMENTAÇÃO DE HABILITAÇÃO E PROPOSTA DE PREÇOS DE ACORDO COM O SOLICITADO NO EDITAL, E APÓS ANALISAR O PROCESSO, E NÃO VISLUMBRANDO NENHUMA IRREGULARIDADE A PGM OPINOU PELA ADJUDICAÇÃO DA LICITAÇÃO.

No dia 12/01/2021, às 11:15:05 horas, no lote (301) - Aquisição de medicamentos e itens para a saúde. - pelo critério de menor preço, foi adjudicado o objeto do lote da licitação á empresa MEDILAR IMPORTACAO E DISTRIBUICAO PRODUTOS MEDICO com o valor R$ 286,27.

No lote (302) - Aquisição de medicamentos e itens para a saúde. - não foram encontradas propostas.

No dia 11/09/2020, às 15:24:10 horas, no lote (303) - Aquisição de medicamentos e itens para a saúde. - a situação do lote foi alterada para: arrematado. O motivo da alteração foi o seguinte: Atualização efetuada - servidor: pxl0aop00004_multisalas-06. No dia 16/10/2020, às 09:13:23 horas, a situação do lote foi finalizada.

No dia 16/10/2020, às 09:13:23 horas, no lote (303) - Aquisição de medicamentos e itens para a saúde. - a situação do lote foi alterada para: declarado vencedor. O motivo da alteração foi o seguinte: APÓS ANÁLISE VERIFICOU-SE QUE A EMPRESA APRESENTOU A DOCUMENTAÇÃO DE HABILITAÇÃO E PROPOSTA DE PREÇOS DE

Este documento foi assinado eletronicamente por [illegible] LIMA.
Para verificar as assinaturas vá ao site https://sistemas.pmfi.pr.gov.br/rp/sidpublico/verificar e utilize o código [illegible].

ACORDO COM O SOLICITADO NO EDITAL, A EQUIPE TÉCNICA DA SECRETARIA MUNICIPAL DA SAÚDE APROVOU A DOCUMENTAÇÃO TÉCNICA E BULAS APRESENTADAS PARA O ITEM. No dia 12/01/2021, às 11:15:15 horas, a situação do lote foi finalizada.

No dia 12/01/2021, às 11:15:15 horas, no lote (303) - Aquisição de medicamentos e itens para a saúde. - a situação do lote foi alterada para: adjudicado. O motivo da alteração foi o seguinte: O LICITANTE APRESENTOU A DOCUMENTAÇÃO DE HABILITAÇÃO E PROPOSTA DE PREÇOS DE ACORDO COM O SOLICITADO NO EDITAL, E APÓS ANALISAR O PROCESSO, E NÃO VISLUMBRANDO NENHUMA IRREGULARIDADE A PGM OPINOU PELA ADJUDICAÇÃO DA LICITAÇÃO.

No dia 12/01/2021, às 11:15:15 horas, no lote (303) - Aquisição de medicamentos e itens para a saúde. - pelo critério de menor preço, foi adjudicado o objeto do lote da licitação á empresa MEDILAR IMPORTACAO E DISTRIBUICAO PRODUTOS MEDICO com o valor R$ 636,30.

No lote (304) - Aquisição de medicamentos e itens para a saúde. - não foram encontradas propostas.

No dia 11/09/2020, às 15:31:23 horas, no lote (305) - Aquisição de medicamentos e itens para a saúde. - a situação do lote foi alterada para: arrematado. O motivo da alteração foi o seguinte: Atualização efetuada - servidor: pxl0aop00004_multisalas-06. No dia 29/09/2020, às 11:23:55 horas, a situação do lote foi finalizada.

No lote (305) - Aquisição de medicamentos e itens para a saúde. - nenhum fornecedor foi declarado vencedor.

No dia 11/09/2020, às 15:32:02 horas, no lote (306) - Aquisição de medicamentos e itens para a saúde. - a situação do lote foi alterada para: arrematado. O motivo da alteração foi o seguinte: Atualização efetuada - servidor: pxl0aop00004_multisalas-06. No dia 29/09/2020, às 11:24:09 horas, a situação do lote foi finalizada.

No lote (306) - Aquisição de medicamentos e itens para a saúde. - nenhum fornecedor foi declarado vencedor.

No lote (307) - Aquisição de medicamentos e itens para a saúde. - não foram encontradas propostas.

No lote (308) - Aquisição de medicamentos e itens para a saúde. - não foram encontradas

Este documento foi assinado eletronicamente por [illegible] LIMA.
Para verificar as assinaturas vá ao site https://sistemas.pmfi.pr.gov.br/rp/sidpublico/verificar e utilize o código [illegible].

propostas.

No lote (309) - Aquisição de medicamentos e itens para a saúde. - não foram encontradas propostas.

No dia 11/09/2020, às 15:31:42 horas, no lote (310) - Aquisição de medicamentos e itens para a saúde. - a situação do lote foi alterada para: arrematado. O motivo da alteração foi o seguinte: Atualização efetuada - servidor: pxl0aop00004_multisalas-06. No dia 16/10/2020, às 09:13:35 horas, a situação do lote foi finalizada.

No dia 16/10/2020, às 09:13:35 horas, no lote (310) - Aquisição de medicamentos e itens para a saúde. - a situação do lote foi alterada para: declarado vencedor. O motivo da alteração foi o seguinte: APÓS ANÁLISE VERIFICOU-SE QUE A EMPRESA APRESENTOU A DOCUMENTAÇÃO DE HABILITAÇÃO E PROPOSTA DE PREÇOS DE ACORDO COM O SOLICITADO NO EDITAL, A EQUIPE TÉCNICA DA SECRETARIA MUNICIPAL DA SAÚDE APROVOU A DOCUMENTAÇÃO TÉCNICA E BULAS APRESENTADAS PARA O ITEM. No dia 12/01/2021, às 11:15:27 horas, a situação do lote foi finalizada.

No dia 12/01/2021, às 11:15:27 horas, no lote (310) - Aquisição de medicamentos e itens para a saúde. - a situação do lote foi alterada para: adjudicado. O motivo da alteração foi o seguinte: O LICITANTE APRESENTOU A DOCUMENTAÇÃO DE HABILITAÇÃO E PROPOSTA DE PREÇOS DE ACORDO COM O SOLICITADO NO EDITAL, E APÓS ANALISAR O PROCESSO, E NÃO VISLUMBRANDO NENHUMA IRREGULARIDADE A PGM OPINOU PELA ADJUDICAÇÃO DA LICITAÇÃO.

No dia 12/01/2021, às 11:15:27 horas, no lote (310) - Aquisição de medicamentos e itens para a saúde. - pelo critério de menor preço, foi adjudicado o objeto do lote da licitação á empresa A.D. DAMINELLI - EIRELI - ME com o valor R$ 2.023,14.

No dia 11/09/2020, às 15:34:33 horas, no lote (311) - Aquisição de medicamentos e itens para a saúde. - a situação do lote foi alterada para: arrematado. O motivo da alteração foi o seguinte: Atualização efetuada - servidor: pxl0aop00004_multisalas-06. No dia 16/10/2020, às 09:14:02 horas, a situação do lote foi finalizada.

No dia 16/10/2020, às 09:14:02 horas, no lote (311) - Aquisição de medicamentos e itens para a saúde. - a situação do lote foi alterada para: declarado vencedor. O motivo da alteração foi o seguinte: APÓS ANÁLISE VERIFICOU-SE QUE A EMPRESA APRESENTOU A DOCUMENTAÇÃO DE HABILITAÇÃO E PROPOSTA DE PREÇOS DE ACORDO COM O SOLICITADO NO EDITAL, A EQUIPE TÉCNICA DA SECRETARIA

Este documento foi assinado eletronicamente por [illegible] LIMA.
Para verificar as assinaturas vá ao site https://sistemas.pmfi.pr.gov.br/rp/sidpublico/verificar e utilize o código [illegible].

MUNICIPAL DA SAÚDE APROVOU A DOCUMENTAÇÃO TÉCNICA E BULAS APRESENTADAS PARA O ITEM. No dia 12/01/2021, às 11:15:40 horas, a situação do lote foi finalizada.

No dia 12/01/2021, às 11:15:40 horas, no lote (311) - Aquisição de medicamentos e itens para a saúde. - a situação do lote foi alterada para: adjudicado. O motivo da alteração foi o seguinte: O LICITANTE APRESENTOU A DOCUMENTAÇÃO DE HABILITAÇÃO E PROPOSTA DE PREÇOS DE ACORDO COM O SOLICITADO NO EDITAL, E APÓS ANALISAR O PROCESSO, E NÃO VISLUMBRANDO NENHUMA IRREGULARIDADE A PGM OPINOU PELA ADJUDICAÇÃO DA LICITAÇÃO.

No dia 12/01/2021, às 11:15:40 horas, no lote (311) - Aquisição de medicamentos e itens para a saúde. - pelo critério de menor preço, foi adjudicado o objeto do lote da licitação á empresa A.D. DAMINELLI - EIRELI - ME com o valor R$ 1.466,08.

às07:50:04 do dia 28/08/2020 as seguintes datas foram alteradas por RAPHAEL BUIAR PEREIRA DE CAMARGO: acolhimento de propostas (de 28/08/2020-17:00:00 para 28/08/2020-09:00:00); abertura de propostas (de 10/09/2020-08:30:00 para 10/09/2020-09:15:00); inicio da disputa (de 10/09/2020-09:15:00 para 10/09/2020-09:30:00)

No dia 15/09/2020, às 10:26:05 horas, o Pregoeiro da licitação - DIRLEI GLOVIS SCHULZ - desclassificou o fornecedor - PROHOSP DISTRIBUIDORA DE MEDICAMENTOS LTDA, no lote (180) - Aquisição de medicamentos e itens para a saúde. O motivo da desclassificação foi: O LICITANTE OFERTOU PROPOSTA COM O VALOR UNITÁRIO DO ITEM E O EDITAL SOLICITA O VALOR TOTAL DO ITEM PARA A DISPUTA.

No dia 15/09/2020, às 10:26:43 horas, o Pregoeiro da licitação - DIRLEI GLOVIS SCHULZ - desclassificou o fornecedor - PROHOSP DISTRIBUIDORA DE MEDICAMENTOS LTDA, no lote (181) - Aquisição de medicamentos e itens para a saúde. O motivo da desclassificação foi: O LICITANTE OFERTOU PROPOSTA COM O VALOR UNITÁRIO DO ITEM E O EDITAL SOLICITA O VALOR TOTAL DO ITEM PARA A DISPUTA.

No dia 15/09/2020, às 10:27:24 horas, o Pregoeiro da licitação - DIRLEI GLOVIS SCHULZ - desclassificou o fornecedor - PROMEFARMA MEDICAMENTOS E PRODUTOS HOSPITALARES LT, no lote (246) - Aquisição de medicamentos e itens para a saúde. O motivo da desclassificação foi: O LICITANTE OFERTOU PROPOSTA COM O VALOR UNITÁRIO DO ITEM E O EDITAL SOLICITA O VALOR TOTAL DO ITEM PARA A DISPUTA.

No dia 15/09/2020, às 10:38:30 horas, o Pregoeiro da licitação - DIRLEI GLOVIS SCHULZ

Este documento foi assinado eletronicamente por [illegible] LIMA.
Para verificar as assinaturas vá ao site https://sistemas.pmfi.pr.gov.br/rp/sidpublico/verificar e utilize o código [illegible].

- desclassificou o fornecedor - RG2S DISTRIBUIDORA DE MEDICAMENTOS LTDA, no lote (93) - Aquisição de medicamentos e itens para a saúde. O motivo da desclassificação foi: solicito desistência do item 93 do pregão 115/2020 que aconteceu no dia de ontem, pois o lance foi dado errado, com valor irrisório
Att: Fernanda Picller Mertens.

No dia 15/09/2020, às 10:42:41 horas, o Pregoeiro da licitação - DIRLEI GLOVIS SCHULZ - desclassificou o fornecedor - PROHOSP DISTRIBUIDORA DE MEDICAMENTOS LTDA, no lote (109) - Aquisição de medicamentos e itens para a saúde. O motivo da desclassificação foi: O LICITANTE OFERTOU PROPOSTA COM O VALOR UNITÁRIO DO ITEM E O EDITAL SOLICITA O VALOR TOTAL DO ITEM PARA A DISPUTA.

No dia 15/09/2020, às 10:46:24 horas, o Pregoeiro da licitação - DIRLEI GLOVIS SCHULZ - desclassificou o fornecedor - PROHOSP DISTRIBUIDORA DE MEDICAMENTOS LTDA, no lote (110) - Aquisição de medicamentos e itens para a saúde. O motivo da desclassificação foi: O LICITANTE OFERTOU PROPOSTA COM O VALOR UNITÁRIO DO ITEM E O EDITAL SOLICITA O VALOR TOTAL DO ITEM PARA A DISPUTA.

No dia 15/09/2020, às 10:49:22 horas, o Pregoeiro da licitação - DIRLEI GLOVIS SCHULZ - desclassificou o fornecedor - PROHOSP DISTRIBUIDORA DE MEDICAMENTOS LTDA, no lote (118) - Aquisição de medicamentos e itens para a saúde. O motivo da desclassificação foi: O LICITANTE OFERTOU PROPOSTA COM O VALOR UNITÁRIO DO ITEM E O EDITAL SOLICITA O VALOR TOTAL DO ITEM PARA A DISPUTA.

No dia 15/09/2020, às 11:04:45 horas, o Pregoeiro da licitação - DIRLEI GLOVIS SCHULZ - desclassificou o fornecedor - PROHOSP DISTRIBUIDORA DE MEDICAMENTOS LTDA, no lote (264) - Aquisição de medicamentos e itens para a saúde. O motivo da desclassificação foi: O LICITANTE OFERTOU PROPOSTA COM O VALOR UNITÁRIO DO ITEM E O EDITAL SOLICITA O VALOR TOTAL DO ITEM PARA A DISPUTA.

No dia 15/09/2020, às 11:05:43 horas, o Pregoeiro da licitação - DIRLEI GLOVIS SCHULZ - desclassificou o fornecedor - PROHOSP DISTRIBUIDORA DE MEDICAMENTOS LTDA, no lote (265) - Aquisição de medicamentos e itens para a saúde. O motivo da desclassificação foi: O LICITANTE OFERTOU PROPOSTA COM O VALOR UNITÁRIO DO ITEM E O EDITAL SOLICITA O VALOR TOTAL DO ITEM PARA A DISPUTA.

No dia 15/09/2020, às 11:15:44 horas, o Pregoeiro da licitação - DIRLEI GLOVIS SCHULZ - desclassificou o fornecedor - PROHOSP DISTRIBUIDORA DE MEDICAMENTOS LTDA, no lote (274) - Aquisição de medicamentos e itens para a saúde. O motivo da desclassificação foi: O LICITANTE OFERTOU PROPOSTA COM O VALOR UNITÁRIO DO

Este documento foi assinado eletronicamente por [illegible] LIMA.
Para verificar as assinaturas vá ao site https://sistemas.pmfi.pr.gov.br/rp/sidpublico/verificar e utilize o código [illegible].

ITEM E O EDITAL SOLICITA O VALOR TOTAL DO ITEM PARA A DISPUTA.

No dia 18/09/2020, às 09:03:16 horas, o Pregoeiro da licitação - DIRLEI GLOVIS SCHULZ - desclassificou o fornecedor - PROHOSP DISTRIBUIDORA DE MEDICAMENTOS LTDA, no lote (156) - Aquisição de medicamentos e itens para a saúde. O motivo da desclassificação foi: LICITANTE COTOU O VALOR UNITÁRIO E O EDITAL SOLICITAVA O VALOR TOTAL DO ITEM.

No dia 21/09/2020, às 09:17:36 horas, o Pregoeiro da licitação - DIRLEI GLOVIS SCHULZ - desclassificou o fornecedor - DANIELA CRISTINA SOUZA SANTOS EIRELI, no lote (162) - Aquisição de medicamentos e itens para a saúde. O motivo da desclassificação foi: A PROPOSTA SERÁ DESCLASSIFICADA POR NÃO POSTAGEM DA DOCUMENTAÇÃO DE HABILITAÇÃO ANTERIORMENTE A SESSÃO DE LANCES DO PREGÃO, CONFORME O ITEM 6 DO EDITAL, E O CONTIDO NO DECRETO FEDERAL Nº 10.024, DE 20 DE SETEMBRO DE 2019.

No dia 21/09/2020, às 09:33:48 horas, o Pregoeiro da licitação - DIRLEI GLOVIS SCHULZ - desclassificou o fornecedor - CONQUISTA DISTRIBUIDORA DE MEDICAMENT E PROD HOSPI, no lote (210) - Aquisição de medicamentos e itens para a saúde. O motivo da desclassificação foi: Solicitamos desclassificação de nosso item. Ocorreu um erro em nossa leitura e Infelizmente não podemos trabalhar com este valor de postagem. Pedimos escusa.

No dia 21/09/2020, às 10:58:59 horas, o Pregoeiro da licitação - DIRLEI GLOVIS SCHULZ - desclassificou o fornecedor - MEDILAR IMPORTACAO E DISTRIBUICAO PRODUTOS MEDICO, no lote (299) - Aquisição de medicamentos e itens para a saúde. O motivo da desclassificação foi: O item 299 foi dado o lance erroneamente, peço a desclassificação do referido item.

No dia 28/09/2020, às 08:14:04 horas, o Pregoeiro da licitação - DIRLEI GLOVIS SCHULZ - desclassificou o fornecedor - PROMEFARMA MEDICAMENTOS E PRODUTOS HOSPITALARES LT, no lote (161) - Aquisição de medicamentos e itens para a saúde. O motivo da desclassificação foi: Prezados, se possível, solicito a noss desclassificação para o item, pois infelizmente cadastramos em um preço inexequível e não nos atentamos no momento. Peço desculpas pelo transtorno.

No dia 28/09/2020, às 08:21:18 horas, o Pregoeiro da licitação - DIRLEI GLOVIS SCHULZ - desclassificou o fornecedor - CM HOSPITALAR S A, no lote (297) - Aquisição de medicamentos e itens para a saúde. O motivo da desclassificação foi: A EMPRESA DEIXOU DE APRESENTAR O SUB- ITEM DO IYTEM 2. DO ANEXO III - "XI -Comprovação de aptidão para desempenho de atividade pertinente e compatível em características com o

Este documento foi assinado eletronicamente por [illegible] LIMA.
Para verificar as assinaturas vá ao site https://sistemas.pmfi.pr.gov.br/rp/sidpublico/verificar e utilize o código [illegible].

objeto da licitação através da apresentação de no mínimo 01 (um) atestado de desempenho anterior, fornecido por pessoa jurídica de direito público ou privado, comprobatório da capacidade técnica para atendimento ao objeto da presente licitação;"".

No dia 28/09/2020, às 11:42:42 horas, o Pregoeiro da licitação - DIRLEI GLOVIS SCHULZ - desclassificou o fornecedor - CRISTALIA PRODUTOS QUIMICOS FARMACEUTICOS LTDA., no lote (83) - Aquisição de medicamentos e itens para a saúde. O motivo da desclassificação foi: A EMPRESA DEIXOU DE APRESENTAR DOCUMENTAÇÃO EXIGIDA PARA HABILITAÇÃO NO CERTAME NO ITEM 2.1 DO ANEXO III DO EDITAL OS SEGUINTES DOCUMENTOS:

XII - CERTIDÃO NEGATIVA DE FALÊNCIA, RECUPERAÇÃO JUDICIAL OU EXTRAJUDICIAL, EXPEDIDA PELO DISTRIBUIDOR JUDICIAL COMPETENTE DA SEDE DA LICITANTE;
XIV - ATO CONSTITUTIVO, ESTATUTO OU CONTRATO SOCIAL (ÚLTIMA ALTERAÇÃO OU A CONSOLIDAÇÃO) EM VIGOR, DEVIDAMENTE REGISTRADO, EM SE TRATANDO DE SOCIEDADES COMERCIAIS, E NO CASO DE SOCIEDADE DE AÇÕES, ACOMPANHADAS DE DOCUMENTOS DE ELEIÇÃO DE SEUS ADMINISTRADORES;.

No dia 28/09/2020, às 11:45:27 horas, o Pregoeiro da licitação - DIRLEI GLOVIS SCHULZ - desclassificou o fornecedor - CRISTALIA PRODUTOS QUIMICOS FARMACEUTICOS LTDA., no lote (82) - Aquisição de medicamentos e itens para a saúde. O motivo da desclassificação foi: A EMPRESA DEIXOU DE APRESENTAR DOCUMENTAÇÃO EXIGIDA PARA HABILITAÇÃO NO CERTAME NO ITEM 2.1 DO ANEXO III DO EDITAL OS SEGUINTES DOCUMENTOS:

XII - CERTIDÃO NEGATIVA DE FALÊNCIA, RECUPERAÇÃO JUDICIAL OU EXTRAJUDICIAL, EXPEDIDA PELO DISTRIBUIDOR JUDICIAL COMPETENTE DA SEDE DA LICITANTE;
XIV - ATO CONSTITUTIVO, ESTATUTO OU CONTRATO SOCIAL (ÚLTIMA ALTERAÇÃO OU A CONSOLIDAÇÃO) EM VIGOR, DEVIDAMENTE REGISTRADO, EM SE TRATANDO DE SOCIEDADES COMERCIAIS, E NO CASO DE SOCIEDADE DE AÇÕES, ACOMPANHADAS DE DOCUMENTOS DE ELEIÇÃO DE SEUS ADMINISTRADORES;.

No dia 28/09/2020, às 11:47:42 horas, o Pregoeiro da licitação - DIRLEI GLOVIS SCHULZ - desclassificou o fornecedor - CRISTALIA PRODUTOS QUIMICOS FARMACEUTICOS LTDA., no lote (74) - Aquisição de medicamentos e itens para a saúde. O motivo da desclassificação foi: A EMPRESA DEIXOU DE APRESENTAR DOCUMENTAÇÃO EXIGIDA PARA HABILITAÇÃO NO CERTAME NO ITEM 2.1 DO ANEXO III DO EDITAL OS SEGUINTES DOCUMENTOS:

Este documento foi assinado eletronicamente por [illegible] LIMA.
Para verificar as assinaturas vá ao site https://sistemas.pmfi.pr.gov.br/rp/sidpublico/verificar e utilize o código [illegible].

XII - CERTIDÃO NEGATIVA DE FALÊNCIA, RECUPERAÇÃO JUDICIAL OU EXTRAJUDICIAL, EXPEDIDA PELO DISTRIBUIDOR JUDICIAL COMPETENTE DA SEDE DA LICITANTE;
XIV - ATO CONSTITUTIVO, ESTATUTO OU CONTRATO SOCIAL (ÚLTIMA ALTERAÇÃO OU A CONSOLIDAÇÃO) EM VIGOR, DEVIDAMENTE REGISTRADO, EM SE TRATANDO DE SOCIEDADES COMERCIAIS, E NO CASO DE SOCIEDADE DE AÇÕES, ACOMPANHADAS DE DOCUMENTOS DE ELEIÇÃO DE SEUS ADMINISTRADORES;.

No dia 28/09/2020, às 11:51:20 horas, o Pregoeiro da licitação - DIRLEI GLOVIS SCHULZ - desclassificou o fornecedor - CRISTALIA PRODUTOS QUIMICOS FARMACEUTICOS LTDA., no lote (68) - Aquisição de medicamentos e itens para a saúde. O motivo da desclassificação foi: A EMPRESA DEIXOU DE APRESENTAR DOCUMENTAÇÃO EXIGIDA PARA HABILITAÇÃO NO CERTAME NO ITEM 2.1 DO ANEXO III DO EDITAL OS SEGUINTES DOCUMENTOS:

XII - CERTIDÃO NEGATIVA DE FALÊNCIA, RECUPERAÇÃO JUDICIAL OU EXTRAJUDICIAL, EXPEDIDA PELO DISTRIBUIDOR JUDICIAL COMPETENTE DA SEDE DA LICITANTE;
XIV - ATO CONSTITUTIVO, ESTATUTO OU CONTRATO SOCIAL (ÚLTIMA ALTERAÇÃO OU A CONSOLIDAÇÃO) EM VIGOR, DEVIDAMENTE REGISTRADO, EM SE TRATANDO DE SOCIEDADES COMERCIAIS, E NO CASO DE SOCIEDADE DE AÇÕES, ACOMPANHADAS DE DOCUMENTOS DE ELEIÇÃO DE SEUS ADMINISTRADORES;.

No dia 28/09/2020, às 11:57:25 horas, o Pregoeiro da licitação - DIRLEI GLOVIS SCHULZ - desclassificou o fornecedor - CRISTALIA PRODUTOS QUIMICOS FARMACEUTICOS LTDA., no lote (45) - Aquisição de medicamentos e itens para a saúde. O motivo da desclassificação foi: A EMPRESA DEIXOU DE APRESENTAR DOCUMENTAÇÃO EXIGIDA PARA HABILITAÇÃO NO CERTAME NO ITEM 2.1 DO ANEXO III DO EDITAL OS SEGUINTES DOCUMENTOS:

XII - CERTIDÃO NEGATIVA DE FALÊNCIA, RECUPERAÇÃO JUDICIAL OU EXTRAJUDICIAL, EXPEDIDA PELO DISTRIBUIDOR JUDICIAL COMPETENTE DA SEDE DA LICITANTE;
XIV - ATO CONSTITUTIVO, ESTATUTO OU CONTRATO SOCIAL (ÚLTIMA ALTERAÇÃO OU A CONSOLIDAÇÃO) EM VIGOR, DEVIDAMENTE REGISTRADO, EM SE TRATANDO DE SOCIEDADES COMERCIAIS, E NO CASO DE SOCIEDADE DE AÇÕES, ACOMPANHADAS DE DOCUMENTOS DE ELEIÇÃO DE SEUS ADMINISTRADORES;.

No dia 28/09/2020, às 11:58:59 horas, o Pregoeiro da licitação - DIRLEI GLOVIS SCHULZ

Este documento foi assinado eletronicamente por [illegible] LIMA.
Para verificar as assinaturas vá ao site https://sistemas.pmfi.pr.gov.br/rp/sidpublico/verificar e utilize o código [illegible].

- desclassificou o fornecedor - CRISTALIA PRODUTOS QUIMICOS FARMACEUTICOS LTDA., no lote (93) - Aquisição de medicamentos e itens para a saúde. O motivo da desclassificação foi: A EMPRESA DEIXOU DE APRESENTAR DOCUMENTAÇÃO EXIGIDA PARA HABILITAÇÃO NO CERTAME NO ITEM 2.1 DO ANEXO III DO EDITAL OS SEGUINTES DOCUMENTOS:

XII - CERTIDÃO NEGATIVA DE FALÊNCIA, RECUPERAÇÃO JUDICIAL OU EXTRAJUDICIAL, EXPEDIDA PELO DISTRIBUIDOR JUDICIAL COMPETENTE DA SEDE DA LICITANTE;
XIV - ATO CONSTITUTIVO, ESTATUTO OU CONTRATO SOCIAL (ÚLTIMA ALTERAÇÃO OU A CONSOLIDAÇÃO) EM VIGOR, DEVIDAMENTE REGISTRADO, EM SE TRATANDO DE SOCIEDADES COMERCIAIS, E NO CASO DE SOCIEDADE DE AÇÕES, ACOMPANHADAS DE DOCUMENTOS DE ELEIÇÃO DE SEUS ADMINISTRADORES;.

No dia 28/09/2020, às 11:59:24 horas, o Pregoeiro da licitação - DIRLEI GLOVIS SCHULZ - desclassificou o fornecedor - CRISTALIA PRODUTOS QUIMICOS FARMACEUTICOS LTDA., no lote (95) - Aquisição de medicamentos e itens para a saúde. O motivo da desclassificação foi: A EMPRESA DEIXOU DE APRESENTAR DOCUMENTAÇÃO EXIGIDA PARA HABILITAÇÃO NO CERTAME NO ITEM 2.1 DO ANEXO III DO EDITAL OS SEGUINTES DOCUMENTOS:

XII - CERTIDÃO NEGATIVA DE FALÊNCIA, RECUPERAÇÃO JUDICIAL OU EXTRAJUDICIAL, EXPEDIDA PELO DISTRIBUIDOR JUDICIAL COMPETENTE DA SEDE DA LICITANTE;
XIV - ATO CONSTITUTIVO, ESTATUTO OU CONTRATO SOCIAL (ÚLTIMA ALTERAÇÃO OU A CONSOLIDAÇÃO) EM VIGOR, DEVIDAMENTE REGISTRADO, EM SE TRATANDO DE SOCIEDADES COMERCIAIS, E NO CASO DE SOCIEDADE DE AÇÕES, ACOMPANHADAS DE DOCUMENTOS DE ELEIÇÃO DE SEUS ADMINISTRADORES;.

No dia 28/09/2020, às 12:00:40 horas, o Pregoeiro da licitação - DIRLEI GLOVIS SCHULZ - desclassificou o fornecedor - CRISTALIA PRODUTOS QUIMICOS FARMACEUTICOS LTDA., no lote (122) - Aquisição de medicamentos e itens para a saúde. O motivo da desclassificação foi: A EMPRESA DEIXOU DE APRESENTAR DOCUMENTAÇÃO EXIGIDA PARA HABILITAÇÃO NO CERTAME NO ITEM 2.1 DO ANEXO III DO EDITAL OS SEGUINTES DOCUMENTOS:

XII - CERTIDÃO NEGATIVA DE FALÊNCIA, RECUPERAÇÃO JUDICIAL OU EXTRAJUDICIAL, EXPEDIDA PELO DISTRIBUIDOR JUDICIAL COMPETENTE DA SEDE DA LICITANTE;
XIV - ATO CONSTITUTIVO, ESTATUTO OU CONTRATO SOCIAL (ÚLTIMA ALTERAÇÃO

Este documento foi assinado eletronicamente por [illegible] LIMA.
Para verificar as assinaturas vá ao site https://sistemas.pmfi.pr.gov.br/rp/sidpublico/verificar e utilize o código [illegible].

OU A CONSOLIDAÇÃO) EM VIGOR, DEVIDAMENTE REGISTRADO, EM SE TRATANDO DE SOCIEDADES COMERCIAIS, E NO CASO DE SOCIEDADE DE AÇÕES, ACOMPANHADAS DE DOCUMENTOS DE ELEIÇÃO DE SEUS ADMINISTRADORES;.

No dia 28/09/2020, às 12:00:54 horas, o Pregoeiro da licitação - DIRLEI GLOVIS SCHULZ - desclassificou o fornecedor - CRISTALIA PRODUTOS QUIMICOS FARMACEUTICOS LTDA., no lote (123) - Aquisição de medicamentos e itens para a saúde. O motivo da desclassificação foi: A EMPRESA DEIXOU DE APRESENTAR DOCUMENTAÇÃO EXIGIDA PARA HABILITAÇÃO NO CERTAME NO ITEM 2.1 DO ANEXO III DO EDITAL OS SEGUINTES DOCUMENTOS:

XII - CERTIDÃO NEGATIVA DE FALÊNCIA, RECUPERAÇÃO JUDICIAL OU EXTRAJUDICIAL, EXPEDIDA PELO DISTRIBUIDOR JUDICIAL COMPETENTE DA SEDE DA LICITANTE;
XIV - ATO CONSTITUTIVO, ESTATUTO OU CONTRATO SOCIAL (ÚLTIMA ALTERAÇÃO OU A CONSOLIDAÇÃO) EM VIGOR, DEVIDAMENTE REGISTRADO, EM SE TRATANDO DE SOCIEDADES COMERCIAIS, E NO CASO DE SOCIEDADE DE AÇÕES, ACOMPANHADAS DE DOCUMENTOS DE ELEIÇÃO DE SEUS ADMINISTRADORES;.

No dia 28/09/2020, às 12:01:09 horas, o Pregoeiro da licitação - DIRLEI GLOVIS SCHULZ - desclassificou o fornecedor - CRISTALIA PRODUTOS QUIMICOS FARMACEUTICOS LTDA., no lote (125) - Aquisição de medicamentos e itens para a saúde. O motivo da desclassificação foi: A EMPRESA DEIXOU DE APRESENTAR DOCUMENTAÇÃO EXIGIDA PARA HABILITAÇÃO NO CERTAME NO ITEM 2.1 DO ANEXO III DO EDITAL OS SEGUINTES DOCUMENTOS:

XII - CERTIDÃO NEGATIVA DE FALÊNCIA, RECUPERAÇÃO JUDICIAL OU EXTRAJUDICIAL, EXPEDIDA PELO DISTRIBUIDOR JUDICIAL COMPETENTE DA SEDE DA LICITANTE;
XIV - ATO CONSTITUTIVO, ESTATUTO OU CONTRATO SOCIAL (ÚLTIMA ALTERAÇÃO OU A CONSOLIDAÇÃO) EM VIGOR, DEVIDAMENTE REGISTRADO, EM SE TRATANDO DE SOCIEDADES COMERCIAIS, E NO CASO DE SOCIEDADE DE AÇÕES, ACOMPANHADAS DE DOCUMENTOS DE ELEIÇÃO DE SEUS ADMINISTRADORES;.

No dia 28/09/2020, às 12:01:40 horas, o Pregoeiro da licitação - DIRLEI GLOVIS SCHULZ - desclassificou o fornecedor - CRISTALIA PRODUTOS QUIMICOS FARMACEUTICOS LTDA., no lote (128) - Aquisição de medicamentos e itens para a saúde. O motivo da desclassificação foi: A EMPRESA DEIXOU DE APRESENTAR DOCUMENTAÇÃO EXIGIDA PARA HABILITAÇÃO NO CERTAME NO ITEM 2.1 DO ANEXO III DO EDITAL OS SEGUINTES DOCUMENTOS:

Este documento foi assinado eletronicamente por [illegible] LIMA.
Para verificar as assinaturas vá ao site https://sistemas.pmfi.pr.gov.br/rp/sidpublico/verificar e utilize o código [illegible].

XII - CERTIDÃO NEGATIVA DE FALÊNCIA, RECUPERAÇÃO JUDICIAL OU EXTRAJUDICIAL, EXPEDIDA PELO DISTRIBUIDOR JUDICIAL COMPETENTE DA SEDE DA LICITANTE;
XIV - ATO CONSTITUTIVO, ESTATUTO OU CONTRATO SOCIAL (ÚLTIMA ALTERAÇÃO OU A CONSOLIDAÇÃO) EM VIGOR, DEVIDAMENTE REGISTRADO, EM SE TRATANDO DE SOCIEDADES COMERCIAIS, E NO CASO DE SOCIEDADE DE AÇÕES, ACOMPANHADAS DE DOCUMENTOS DE ELEIÇÃO DE SEUS ADMINISTRADORES;.

No dia 28/09/2020, às 12:04:08 horas, o Pregoeiro da licitação - DIRLEI GLOVIS SCHULZ - desclassificou o fornecedor - CRISTALIA PRODUTOS QUIMICOS FARMACEUTICOS LTDA., no lote (142) - Aquisição de medicamentos e itens para a saúde. O motivo da desclassificação foi: A EMPRESA DEIXOU DE APRESENTAR DOCUMENTAÇÃO EXIGIDA PARA HABILITAÇÃO NO CERTAME NO ITEM 2.1 DO ANEXO III DO EDITAL OS SEGUINTES DOCUMENTOS:

XII - CERTIDÃO NEGATIVA DE FALÊNCIA, RECUPERAÇÃO JUDICIAL OU EXTRAJUDICIAL, EXPEDIDA PELO DISTRIBUIDOR JUDICIAL COMPETENTE DA SEDE DA LICITANTE;
XIV - ATO CONSTITUTIVO, ESTATUTO OU CONTRATO SOCIAL (ÚLTIMA ALTERAÇÃO OU A CONSOLIDAÇÃO) EM VIGOR, DEVIDAMENTE REGISTRADO, EM SE TRATANDO DE SOCIEDADES COMERCIAIS, E NO CASO DE SOCIEDADE DE AÇÕES, ACOMPANHADAS DE DOCUMENTOS DE ELEIÇÃO DE SEUS ADMINISTRADORES;.

No dia 28/09/2020, às 12:04:29 horas, o Pregoeiro da licitação - DIRLEI GLOVIS SCHULZ - desclassificou o fornecedor - CRISTALIA PRODUTOS QUIMICOS FARMACEUTICOS LTDA., no lote (144) - Aquisição de medicamentos e itens para a saúde. O motivo da desclassificação foi: A EMPRESA DEIXOU DE APRESENTAR DOCUMENTAÇÃO EXIGIDA PARA HABILITAÇÃO NO CERTAME NO ITEM 2.1 DO ANEXO III DO EDITAL OS SEGUINTES DOCUMENTOS:

XII - CERTIDÃO NEGATIVA DE FALÊNCIA, RECUPERAÇÃO JUDICIAL OU EXTRAJUDICIAL, EXPEDIDA PELO DISTRIBUIDOR JUDICIAL COMPETENTE DA SEDE DA LICITANTE;
XIV - ATO CONSTITUTIVO, ESTATUTO OU CONTRATO SOCIAL (ÚLTIMA ALTERAÇÃO OU A CONSOLIDAÇÃO) EM VIGOR, DEVIDAMENTE REGISTRADO, EM SE TRATANDO DE SOCIEDADES COMERCIAIS, E NO CASO DE SOCIEDADE DE AÇÕES, ACOMPANHADAS DE DOCUMENTOS DE ELEIÇÃO DE SEUS ADMINISTRADORES;.

No dia 28/09/2020, às 12:04:55 horas, o Pregoeiro da licitação - DIRLEI GLOVIS SCHULZ

Este documento foi assinado eletronicamente por [illegible] LIMA.
Para verificar as assinaturas vá ao site https://sistemas.pmfi.pr.gov.br/rp/sidpublico/verificar e utilize o código [illegible].

- desclassificou o fornecedor - CRISTALIA PRODUTOS QUIMICOS FARMACEUTICOS LTDA., no lote (146) - Aquisição de medicamentos e itens para a saúde. O motivo da desclassificação foi: A EMPRESA DEIXOU DE APRESENTAR DOCUMENTAÇÃO EXIGIDA PARA HABILITAÇÃO NO CERTAME NO ITEM 2.1 DO ANEXO III DO EDITAL OS SEGUINTES DOCUMENTOS:

XII - CERTIDÃO NEGATIVA DE FALÊNCIA, RECUPERAÇÃO JUDICIAL OU EXTRAJUDICIAL, EXPEDIDA PELO DISTRIBUIDOR JUDICIAL COMPETENTE DA SEDE DA LICITANTE;
XIV - ATO CONSTITUTIVO, ESTATUTO OU CONTRATO SOCIAL (ÚLTIMA ALTERAÇÃO OU A CONSOLIDAÇÃO) EM VIGOR, DEVIDAMENTE REGISTRADO, EM SE TRATANDO DE SOCIEDADES COMERCIAIS, E NO CASO DE SOCIEDADE DE AÇÕES, ACOMPANHADAS DE DOCUMENTOS DE ELEIÇÃO DE SEUS ADMINISTRADORES;.

No dia 28/09/2020, às 12:36:53 horas, o Pregoeiro da licitação - DIRLEI GLOVIS SCHULZ - desclassificou o fornecedor - CRISTALIA PRODUTOS QUIMICOS FARMACEUTICOS LTDA., no lote (154) - Aquisição de medicamentos e itens para a saúde. O motivo da desclassificação foi: A EMPRESA DEIXOU DE APRESENTAR DOCUMENTAÇÃO EXIGIDA PARA HABILITAÇÃO NO CERTAME NO ITEM 2.1 DO ANEXO III DO EDITAL OS SEGUINTES DOCUMENTOS:

XII - CERTIDÃO NEGATIVA DE FALÊNCIA, RECUPERAÇÃO JUDICIAL OU EXTRAJUDICIAL, EXPEDIDA PELO DISTRIBUIDOR JUDICIAL COMPETENTE DA SEDE DA LICITANTE;
XIV - ATO CONSTITUTIVO, ESTATUTO OU CONTRATO SOCIAL (ÚLTIMA ALTERAÇÃO OU A CONSOLIDAÇÃO) EM VIGOR, DEVIDAMENTE REGISTRADO, EM SE TRATANDO DE SOCIEDADES COMERCIAIS, E NO CASO DE SOCIEDADE DE AÇÕES, ACOMPANHADAS DE DOCUMENTOS DE ELEIÇÃO DE SEUS ADMINISTRADORES;.

No dia 28/09/2020, às 12:39:53 horas, o Pregoeiro da licitação - DIRLEI GLOVIS SCHULZ - desclassificou o fornecedor - CRISTALIA PRODUTOS QUIMICOS FARMACEUTICOS LTDA., no lote (165) - Aquisição de medicamentos e itens para a saúde. O motivo da desclassificação foi: A EMPRESA DEIXOU DE APRESENTAR DOCUMENTAÇÃO EXIGIDA PARA HABILITAÇÃO NO CERTAME NO ITEM 2.1 DO ANEXO III DO EDITAL OS SEGUINTES DOCUMENTOS:

XII - CERTIDÃO NEGATIVA DE FALÊNCIA, RECUPERAÇÃO JUDICIAL OU EXTRAJUDICIAL, EXPEDIDA PELO DISTRIBUIDOR JUDICIAL COMPETENTE DA SEDE DA LICITANTE;
XIV - ATO CONSTITUTIVO, ESTATUTO OU CONTRATO SOCIAL (ÚLTIMA ALTERAÇÃO

Este documento foi assinado eletronicamente por [illegible] LIMA.
Para verificar as assinaturas vá ao site https://sistemas.pmfi.pr.gov.br/rp/sidpublico/verificar e utilize o código [illegible].

OU A CONSOLIDAÇÃO) EM VIGOR, DEVIDAMENTE REGISTRADO, EM SE TRATANDO DE SOCIEDADES COMERCIAIS, E NO CASO DE SOCIEDADE DE AÇÕES, ACOMPANHADAS DE DOCUMENTOS DE ELEIÇÃO DE SEUS ADMINISTRADORES;.

No dia 28/09/2020, às 12:40:11 horas, o Pregoeiro da licitação - DIRLEI GLOVIS SCHULZ - desclassificou o fornecedor - CRISTALIA PRODUTOS QUIMICOS FARMACEUTICOS LTDA., no lote (167) - Aquisição de medicamentos e itens para a saúde. O motivo da desclassificação foi: A EMPRESA DEIXOU DE APRESENTAR DOCUMENTAÇÃO EXIGIDA PARA HABILITAÇÃO NO CERTAME NO ITEM 2.1 DO ANEXO III DO EDITAL OS SEGUINTES DOCUMENTOS:

XII - CERTIDÃO NEGATIVA DE FALÊNCIA, RECUPERAÇÃO JUDICIAL OU EXTRAJUDICIAL, EXPEDIDA PELO DISTRIBUIDOR JUDICIAL COMPETENTE DA SEDE DA LICITANTE;
XIV - ATO CONSTITUTIVO, ESTATUTO OU CONTRATO SOCIAL (ÚLTIMA ALTERAÇÃO OU A CONSOLIDAÇÃO) EM VIGOR, DEVIDAMENTE REGISTRADO, EM SE TRATANDO DE SOCIEDADES COMERCIAIS, E NO CASO DE SOCIEDADE DE AÇÕES, ACOMPANHADAS DE DOCUMENTOS DE ELEIÇÃO DE SEUS ADMINISTRADORES;.

No dia 28/09/2020, às 12:46:08 horas, o Pregoeiro da licitação - DIRLEI GLOVIS SCHULZ - desclassificou o fornecedor - CRISTALIA PRODUTOS QUIMICOS FARMACEUTICOS LTDA., no lote (171) - Aquisição de medicamentos e itens para a saúde. O motivo da desclassificação foi: A EMPRESA DEIXOU DE APRESENTAR DOCUMENTAÇÃO EXIGIDA PARA HABILITAÇÃO NO CERTAME NO ITEM 2.1 DO ANEXO III DO EDITAL OS SEGUINTES DOCUMENTOS:

XII - CERTIDÃO NEGATIVA DE FALÊNCIA, RECUPERAÇÃO JUDICIAL OU EXTRAJUDICIAL, EXPEDIDA PELO DISTRIBUIDOR JUDICIAL COMPETENTE DA SEDE DA LICITANTE;
XIV - ATO CONSTITUTIVO, ESTATUTO OU CONTRATO SOCIAL (ÚLTIMA ALTERAÇÃO OU A CONSOLIDAÇÃO) EM VIGOR, DEVIDAMENTE REGISTRADO, EM SE TRATANDO DE SOCIEDADES COMERCIAIS, E NO CASO DE SOCIEDADE DE AÇÕES, ACOMPANHADAS DE DOCUMENTOS DE ELEIÇÃO DE SEUS ADMINISTRADORES;.

No dia 28/09/2020, às 12:48:20 horas, o Pregoeiro da licitação - DIRLEI GLOVIS SCHULZ - desclassificou o fornecedor - CRISTALIA PRODUTOS QUIMICOS FARMACEUTICOS LTDA., no lote (219) - Aquisição de medicamentos e itens para a saúde. O motivo da desclassificação foi: A EMPRESA DEIXOU DE APRESENTAR DOCUMENTAÇÃO EXIGIDA PARA HABILITAÇÃO NO CERTAME NO ITEM 2.1 DO ANEXO III DO EDITAL OS SEGUINTES DOCUMENTOS:

Este documento foi assinado eletronicamente por [illegible] LIMA.
Para verificar as assinaturas vá ao site https://sistemas.pmfi.pr.gov.br/rp/sidpublico/verificar e utilize o código [illegible].

XII - CERTIDÃO NEGATIVA DE FALÊNCIA, RECUPERAÇÃO JUDICIAL OU EXTRAJUDICIAL, EXPEDIDA PELO DISTRIBUIDOR JUDICIAL COMPETENTE DA SEDE DA LICITANTE;
XIV - ATO CONSTITUTIVO, ESTATUTO OU CONTRATO SOCIAL (ÚLTIMA ALTERAÇÃO OU A CONSOLIDAÇÃO) EM VIGOR, DEVIDAMENTE REGISTRADO, EM SE TRATANDO DE SOCIEDADES COMERCIAIS, E NO CASO DE SOCIEDADE DE AÇÕES, ACOMPANHADAS DE DOCUMENTOS DE ELEIÇÃO DE SEUS ADMINISTRADORES;.

No dia 28/09/2020, às 12:50:04 horas, o Pregoeiro da licitação - DIRLEI GLOVIS SCHULZ - desclassificou o fornecedor - CRISTALIA PRODUTOS QUIMICOS FARMACEUTICOS LTDA., no lote (227) - Aquisição de medicamentos e itens para a saúde. O motivo da desclassificação foi: A EMPRESA DEIXOU DE APRESENTAR DOCUMENTAÇÃO EXIGIDA PARA HABILITAÇÃO NO CERTAME NO ITEM 2.1 DO ANEXO III DO EDITAL OS SEGUINTES DOCUMENTOS:

XII - CERTIDÃO NEGATIVA DE FALÊNCIA, RECUPERAÇÃO JUDICIAL OU EXTRAJUDICIAL, EXPEDIDA PELO DISTRIBUIDOR JUDICIAL COMPETENTE DA SEDE DA LICITANTE;
XIV - ATO CONSTITUTIVO, ESTATUTO OU CONTRATO SOCIAL (ÚLTIMA ALTERAÇÃO OU A CONSOLIDAÇÃO) EM VIGOR, DEVIDAMENTE REGISTRADO, EM SE TRATANDO DE SOCIEDADES COMERCIAIS, E NO CASO DE SOCIEDADE DE AÇÕES, ACOMPANHADAS DE DOCUMENTOS DE ELEIÇÃO DE SEUS ADMINISTRADORES;.

No dia 28/09/2020, às 12:50:22 horas, o Pregoeiro da licitação - DIRLEI GLOVIS SCHULZ - desclassificou o fornecedor - CRISTALIA PRODUTOS QUIMICOS FARMACEUTICOS LTDA., no lote (228) - Aquisição de medicamentos e itens para a saúde. O motivo da desclassificação foi: A EMPRESA DEIXOU DE APRESENTAR DOCUMENTAÇÃO EXIGIDA PARA HABILITAÇÃO NO CERTAME NO ITEM 2.1 DO ANEXO III DO EDITAL OS SEGUINTES DOCUMENTOS:

XII - CERTIDÃO NEGATIVA DE FALÊNCIA, RECUPERAÇÃO JUDICIAL OU EXTRAJUDICIAL, EXPEDIDA PELO DISTRIBUIDOR JUDICIAL COMPETENTE DA SEDE DA LICITANTE;
XIV - ATO CONSTITUTIVO, ESTATUTO OU CONTRATO SOCIAL (ÚLTIMA ALTERAÇÃO OU A CONSOLIDAÇÃO) EM VIGOR, DEVIDAMENTE REGISTRADO, EM SE TRATANDO DE SOCIEDADES COMERCIAIS, E NO CASO DE SOCIEDADE DE AÇÕES, ACOMPANHADAS DE DOCUMENTOS DE ELEIÇÃO DE SEUS ADMINISTRADORES;.

No dia 28/09/2020, às 12:54:10 horas, o Pregoeiro da licitação - DIRLEI GLOVIS SCHULZ

Este documento foi assinado eletronicamente por [illegible] LIMA.
Para verificar as assinaturas vá ao site https://sistemas.pmfi.pr.gov.br/rp/sidpublico/verificar e utilize o código [illegible].

- desclassificou o fornecedor - CRISTALIA PRODUTOS QUIMICOS FARMACEUTICOS LTDA., no lote (254) - Aquisição de medicamentos e itens para a saúde. O motivo da desclassificação foi: A EMPRESA DEIXOU DE APRESENTAR DOCUMENTAÇÃO EXIGIDA PARA HABILITAÇÃO NO CERTAME NO ITEM 2.1 DO ANEXO III DO EDITAL OS SEGUINTES DOCUMENTOS:

XII - CERTIDÃO NEGATIVA DE FALÊNCIA, RECUPERAÇÃO JUDICIAL OU EXTRAJUDICIAL, EXPEDIDA PELO DISTRIBUIDOR JUDICIAL COMPETENTE DA SEDE DA LICITANTE;
XIV - ATO CONSTITUTIVO, ESTATUTO OU CONTRATO SOCIAL (ÚLTIMA ALTERAÇÃO OU A CONSOLIDAÇÃO) EM VIGOR, DEVIDAMENTE REGISTRADO, EM SE TRATANDO DE SOCIEDADES COMERCIAIS, E NO CASO DE SOCIEDADE DE AÇÕES, ACOMPANHADAS DE DOCUMENTOS DE ELEIÇÃO DE SEUS ADMINISTRADORES;.

No dia 28/09/2020, às 12:56:25 horas, o Pregoeiro da licitação - DIRLEI GLOVIS SCHULZ - desclassificou o fornecedor - CRISTALIA PRODUTOS QUIMICOS FARMACEUTICOS LTDA., no lote (288) - Aquisição de medicamentos e itens para a saúde. O motivo da desclassificação foi: A EMPRESA DEIXOU DE APRESENTAR DOCUMENTAÇÃO EXIGIDA PARA HABILITAÇÃO NO CERTAME NO ITEM 2.1 DO ANEXO III DO EDITAL OS SEGUINTES DOCUMENTOS:

XII - CERTIDÃO NEGATIVA DE FALÊNCIA, RECUPERAÇÃO JUDICIAL OU EXTRAJUDICIAL, EXPEDIDA PELO DISTRIBUIDOR JUDICIAL COMPETENTE DA SEDE DA LICITANTE;
XIV - ATO CONSTITUTIVO, ESTATUTO OU CONTRATO SOCIAL (ÚLTIMA ALTERAÇÃO OU A CONSOLIDAÇÃO) EM VIGOR, DEVIDAMENTE REGISTRADO, EM SE TRATANDO DE SOCIEDADES COMERCIAIS, E NO CASO DE SOCIEDADE DE AÇÕES, ACOMPANHADAS DE DOCUMENTOS DE ELEIÇÃO DE SEUS ADMINISTRADORES;.

No dia 29/09/2020, às 11:17:16 horas, o Pregoeiro da licitação - DIRLEI GLOVIS SCHULZ - desclassificou o fornecedor - F&F DISTRIBUIDORA DE MEDICAMENTOS LTDA, no lote (54) - Aquisição de medicamentos e itens para a saúde. O motivo da desclassificação foi: A EMPRESA DEIXOU DE APRESENTAR DOCUMENTAÇÃO EXIGIDA PARA HABILITAÇÃO NO CERTAME NO ITEM 2.1 DO ANEXO III DO EDITAL AS SEGUINTES DECLARAÇÕES:
VIII - DECLARAÇÃO DO CUMPRIMENTO DO DISPOSTO NO INCISO XXXIII, DO ARTIGO 7º, DA CONSTITUIÇÃO FEDERAL - CONFORME MODELO I
IX - DECLARAÇÃO DE INDEPENDÊNCIA DE PROPOSTA - MODELO III
X - DECLARAÇÃO DE IDONEIDADE - MODELO IV.

No dia 29/09/2020, às 11:18:40 horas, o Pregoeiro da licitação - DIRLEI GLOVIS SCHULZ

Este documento foi assinado eletronicamente por [illegible] LIMA.
Para verificar as assinaturas vá ao site https://sistemas.pmfi.pr.gov.br/rp/sidpublico/verificar e utilize o código [illegible].

- desclassificou o fornecedor - F&F DISTRIBUIDORA DE MEDICAMENTOS LTDA, no lote (62) - Aquisição de medicamentos e itens para a saúde. O motivo da desclassificação foi: A EMPRESA DEIXOU DE APRESENTAR DOCUMENTAÇÃO EXIGIDA PARA HABILITAÇÃO NO CERTAME NO ITEM 2.1 DO ANEXO III DO EDITAL AS SEGUINTES DECLARAÇÕES:
VIII - DECLARAÇÃO DO CUMPRIMENTO DO DISPOSTO NO INCISO XXXIII, DO ARTIGO 7º, DA CONSTITUIÇÃO FEDERAL - CONFORME MODELO I
IX - DECLARAÇÃO DE INDEPENDÊNCIA DE PROPOSTA - MODELO III
X - DECLARAÇÃO DE IDONEIDADE - MODELO IV.

No dia 29/09/2020, às 11:18:57 horas, o Pregoeiro da licitação - DIRLEI GLOVIS SCHULZ - desclassificou o fornecedor - F&F DISTRIBUIDORA DE MEDICAMENTOS LTDA, no lote (66) - Aquisição de medicamentos e itens para a saúde. O motivo da desclassificação foi: A EMPRESA DEIXOU DE APRESENTAR DOCUMENTAÇÃO EXIGIDA PARA HABILITAÇÃO NO CERTAME NO ITEM 2.1 DO ANEXO III DO EDITAL AS SEGUINTES DECLARAÇÕES:
VIII - DECLARAÇÃO DO CUMPRIMENTO DO DISPOSTO NO INCISO XXXIII, DO ARTIGO 7º, DA CONSTITUIÇÃO FEDERAL - CONFORME MODELO I
IX - DECLARAÇÃO DE INDEPENDÊNCIA DE PROPOSTA - MODELO III
X - DECLARAÇÃO DE IDONEIDADE - MODELO IV.

No dia 29/09/2020, às 11:19:21 horas, o Pregoeiro da licitação - DIRLEI GLOVIS SCHULZ - desclassificou o fornecedor - F&F DISTRIBUIDORA DE MEDICAMENTOS LTDA, no lote (67) - Aquisição de medicamentos e itens para a saúde. O motivo da desclassificação foi: A EMPRESA DEIXOU DE APRESENTAR DOCUMENTAÇÃO EXIGIDA PARA HABILITAÇÃO NO CERTAME NO ITEM 2.1 DO ANEXO III DO EDITAL AS SEGUINTES DECLARAÇÕES:
VIII - DECLARAÇÃO DO CUMPRIMENTO DO DISPOSTO NO INCISO XXXIII, DO ARTIGO 7º, DA CONSTITUIÇÃO FEDERAL - CONFORME MODELO I
IX - DECLARAÇÃO DE INDEPENDÊNCIA DE PROPOSTA - MODELO III
X - DECLARAÇÃO DE IDONEIDADE - MODELO IV.

No dia 29/09/2020, às 11:19:55 horas, o Pregoeiro da licitação - DIRLEI GLOVIS SCHULZ - desclassificou o fornecedor - F&F DISTRIBUIDORA DE MEDICAMENTOS LTDA, no lote (118) - Aquisição de medicamentos e itens para a saúde. O motivo da desclassificação foi: A EMPRESA DEIXOU DE APRESENTAR DOCUMENTAÇÃO EXIGIDA PARA HABILITAÇÃO NO CERTAME NO ITEM 2.1 DO ANEXO III DO EDITAL AS SEGUINTES DECLARAÇÕES:
VIII - DECLARAÇÃO DO CUMPRIMENTO DO DISPOSTO NO INCISO XXXIII, DO ARTIGO 7º, DA CONSTITUIÇÃO FEDERAL - CONFORME MODELO I
IX - DECLARAÇÃO DE INDEPENDÊNCIA DE PROPOSTA - MODELO III
X - DECLARAÇÃO DE IDONEIDADE - MODELO IV.

No dia 29/09/2020, às 11:20:27 horas, o Pregoeiro da licitação - DIRLEI GLOVIS SCHULZ

Este documento foi assinado eletronicamente por [illegible] LIMA.
Para verificar as assinaturas vá ao site https://sistemas.pmfi.pr.gov.br/rp/sidpublico/verificar e utilize o código [illegible].

- desclassificou o fornecedor - F&F DISTRIBUIDORA DE MEDICAMENTOS LTDA, no lote (182) - Aquisição de medicamentos e itens para a saúde. O motivo da desclassificação foi: A EMPRESA DEIXOU DE APRESENTAR DOCUMENTAÇÃO EXIGIDA PARA HABILITAÇÃO NO CERTAME NO ITEM 2.1 DO ANEXO III DO EDITAL AS SEGUINTES DECLARAÇÕES:
VIII - DECLARAÇÃO DO CUMPRIMENTO DO DISPOSTO NO INCISO XXXIII, DO ARTIGO 7º, DA CONSTITUIÇÃO FEDERAL - CONFORME MODELO I
IX - DECLARAÇÃO DE INDEPENDÊNCIA DE PROPOSTA - MODELO III
X - DECLARAÇÃO DE IDONEIDADE - MODELO IV.

No dia 29/09/2020, às 11:20:53 horas, o Pregoeiro da licitação - DIRLEI GLOVIS SCHULZ - desclassificou o fornecedor - F&F DISTRIBUIDORA DE MEDICAMENTOS LTDA, no lote (207) - Aquisição de medicamentos e itens para a saúde. O motivo da desclassificação foi: A EMPRESA DEIXOU DE APRESENTAR DOCUMENTAÇÃO EXIGIDA PARA HABILITAÇÃO NO CERTAME NO ITEM 2.1 DO ANEXO III DO EDITAL AS SEGUINTES DECLARAÇÕES:
VIII - DECLARAÇÃO DO CUMPRIMENTO DO DISPOSTO NO INCISO XXXIII, DO ARTIGO 7º, DA CONSTITUIÇÃO FEDERAL - CONFORME MODELO I
IX - DECLARAÇÃO DE INDEPENDÊNCIA DE PROPOSTA - MODELO III
X - DECLARAÇÃO DE IDONEIDADE - MODELO IV.

No dia 29/09/2020, às 11:21:15 horas, o Pregoeiro da licitação - DIRLEI GLOVIS SCHULZ - desclassificou o fornecedor - F&F DISTRIBUIDORA DE MEDICAMENTOS LTDA, no lote (237) - Aquisição de medicamentos e itens para a saúde. O motivo da desclassificação foi: A EMPRESA DEIXOU DE APRESENTAR DOCUMENTAÇÃO EXIGIDA PARA HABILITAÇÃO NO CERTAME NO ITEM 2.1 DO ANEXO III DO EDITAL AS SEGUINTES DECLARAÇÕES:
VIII - DECLARAÇÃO DO CUMPRIMENTO DO DISPOSTO NO INCISO XXXIII, DO ARTIGO 7º, DA CONSTITUIÇÃO FEDERAL - CONFORME MODELO I
IX - DECLARAÇÃO DE INDEPENDÊNCIA DE PROPOSTA - MODELO III
X - DECLARAÇÃO DE IDONEIDADE - MODELO IV.

No dia 29/09/2020, às 11:21:40 horas, o Pregoeiro da licitação - DIRLEI GLOVIS SCHULZ - desclassificou o fornecedor - F&F DISTRIBUIDORA DE MEDICAMENTOS LTDA, no lote (259) - Aquisição de medicamentos e itens para a saúde. O motivo da desclassificação foi: A EMPRESA DEIXOU DE APRESENTAR DOCUMENTAÇÃO EXIGIDA PARA HABILITAÇÃO NO CERTAME NO ITEM 2.1 DO ANEXO III DO EDITAL AS SEGUINTES DECLARAÇÕES:
VIII - DECLARAÇÃO DO CUMPRIMENTO DO DISPOSTO NO INCISO XXXIII, DO ARTIGO 7º, DA CONSTITUIÇÃO FEDERAL - CONFORME MODELO I
IX - DECLARAÇÃO DE INDEPENDÊNCIA DE PROPOSTA - MODELO III
X - DECLARAÇÃO DE IDONEIDADE - MODELO IV.

No dia 29/09/2020, às 11:22:05 horas, o Pregoeiro da licitação - DIRLEI GLOVIS SCHULZ

Este documento foi assinado eletronicamente por [illegible] LIMA.
Para verificar as assinaturas vá ao site https://sistemas.pmfi.pr.gov.br/rp/sidpublico/verificar e utilize o código [illegible].

- desclassificou o fornecedor - F&F DISTRIBUIDORA DE MEDICAMENTOS LTDA, no lote (269) - Aquisição de medicamentos e itens para a saúde. O motivo da desclassificação foi: A EMPRESA DEIXOU DE APRESENTAR DOCUMENTAÇÃO EXIGIDA PARA HABILITAÇÃO NO CERTAME NO ITEM 2.1 DO ANEXO III DO EDITAL AS SEGUINTES DECLARAÇÕES:
VIII - DECLARAÇÃO DO CUMPRIMENTO DO DISPOSTO NO INCISO XXXIII, DO ARTIGO 7º, DA CONSTITUIÇÃO FEDERAL - CONFORME MODELO I
IX - DECLARAÇÃO DE INDEPENDÊNCIA DE PROPOSTA - MODELO III
X - DECLARAÇÃO DE IDONEIDADE - MODELO IV.

No dia 29/09/2020, às 11:22:32 horas, o Pregoeiro da licitação - DIRLEI GLOVIS SCHULZ - desclassificou o fornecedor - F&F DISTRIBUIDORA DE MEDICAMENTOS LTDA, no lote (272) - Aquisição de medicamentos e itens para a saúde. O motivo da desclassificação foi: A EMPRESA DEIXOU DE APRESENTAR DOCUMENTAÇÃO EXIGIDA PARA HABILITAÇÃO NO CERTAME NO ITEM 2.1 DO ANEXO III DO EDITAL AS SEGUINTES DECLARAÇÕES:
VIII - DECLARAÇÃO DO CUMPRIMENTO DO DISPOSTO NO INCISO XXXIII, DO ARTIGO 7º, DA CONSTITUIÇÃO FEDERAL - CONFORME MODELO I
IX - DECLARAÇÃO DE INDEPENDÊNCIA DE PROPOSTA - MODELO III
X - DECLARAÇÃO DE IDONEIDADE - MODELO IV.

No dia 29/09/2020, às 11:23:04 horas, o Pregoeiro da licitação - DIRLEI GLOVIS SCHULZ - desclassificou o fornecedor - F&F DISTRIBUIDORA DE MEDICAMENTOS LTDA, no lote (285) - Aquisição de medicamentos e itens para a saúde. O motivo da desclassificação foi: A EMPRESA DEIXOU DE APRESENTAR DOCUMENTAÇÃO EXIGIDA PARA HABILITAÇÃO NO CERTAME NO ITEM 2.1 DO ANEXO III DO EDITAL AS SEGUINTES DECLARAÇÕES:
VIII - DECLARAÇÃO DO CUMPRIMENTO DO DISPOSTO NO INCISO XXXIII, DO ARTIGO 7º, DA CONSTITUIÇÃO FEDERAL - CONFORME MODELO I
IX - DECLARAÇÃO DE INDEPENDÊNCIA DE PROPOSTA - MODELO III
X - DECLARAÇÃO DE IDONEIDADE - MODELO IV.

No dia 29/09/2020, às 11:23:31 horas, o Pregoeiro da licitação - DIRLEI GLOVIS SCHULZ - desclassificou o fornecedor - F&F DISTRIBUIDORA DE MEDICAMENTOS LTDA, no lote (299) - Aquisição de medicamentos e itens para a saúde. O motivo da desclassificação foi: A EMPRESA DEIXOU DE APRESENTAR DOCUMENTAÇÃO EXIGIDA PARA HABILITAÇÃO NO CERTAME NO ITEM 2.1 DO ANEXO III DO EDITAL AS SEGUINTES DECLARAÇÕES:
VIII - DECLARAÇÃO DO CUMPRIMENTO DO DISPOSTO NO INCISO XXXIII, DO ARTIGO 7º, DA CONSTITUIÇÃO FEDERAL - CONFORME MODELO I
IX - DECLARAÇÃO DE INDEPENDÊNCIA DE PROPOSTA - MODELO III
X - DECLARAÇÃO DE IDONEIDADE - MODELO IV.

No dia 29/09/2020, às 11:23:55 horas, o Pregoeiro da licitação - DIRLEI GLOVIS SCHULZ

Este documento foi assinado eletronicamente por [illegible].
Para verificar as assinaturas vá ao site https://sistemas.pmfi.pr.gov.br/rp/sidpublico/verificar e utilize o código [illegible].

- desclassificou o fornecedor - F&F DISTRIBUIDORA DE MEDICAMENTOS LTDA, no lote (305) - Aquisição de medicamentos e itens para a saúde. O motivo da desclassificação foi: A EMPRESA DEIXOU DE APRESENTAR DOCUMENTAÇÃO EXIGIDA PARA HABILITAÇÃO NO CERTAME NO ITEM 2.1 DO ANEXO III DO EDITAL AS SEGUINTES DECLARAÇÕES:
VIII - DECLARAÇÃO DO CUMPRIMENTO DO DISPOSTO NO INCISO XXXIII, DO ARTIGO 7º, DA CONSTITUIÇÃO FEDERAL - CONFORME MODELO I
IX - DECLARAÇÃO DE INDEPENDÊNCIA DE PROPOSTA - MODELO III
X - DECLARAÇÃO DE IDONEIDADE - MODELO IV.

No dia 29/09/2020, às 11:24:09 horas, o Pregoeiro da licitação - DIRLEI GLOVIS SCHULZ - desclassificou o fornecedor - F&F DISTRIBUIDORA DE MEDICAMENTOS LTDA, no lote (306) - Aquisição de medicamentos e itens para a saúde. O motivo da desclassificação foi: A EMPRESA DEIXOU DE APRESENTAR DOCUMENTAÇÃO EXIGIDA PARA HABILITAÇÃO NO CERTAME NO ITEM 2.1 DO ANEXO III DO EDITAL AS SEGUINTES DECLARAÇÕES:
VIII - DECLARAÇÃO DO CUMPRIMENTO DO DISPOSTO NO INCISO XXXIII, DO ARTIGO 7º, DA CONSTITUIÇÃO FEDERAL - CONFORME MODELO I
IX - DECLARAÇÃO DE INDEPENDÊNCIA DE PROPOSTA - MODELO III
X - DECLARAÇÃO DE IDONEIDADE - MODELO IV.

No dia 29/09/2020, às 11:42:18 horas, o Pregoeiro da licitação - DIRLEI GLOVIS SCHULZ - desclassificou o fornecedor - CRISTALIA PRODUTOS QUIMICOS FARMACEUTICOS LTDA., no lote (299) - Aquisição de medicamentos e itens para a saúde. O motivo da desclassificação foi: A EMPRESA DEIXOU DE APRESENTAR DOCUMENTAÇÃO EXIGIDA PARA HABILITAÇÃO NO CERTAME NO ITEM 2.1 DO ANEXO III DO EDITAL OS SEGUINTES DOCUMENTOS:

XII - CERTIDÃO NEGATIVA DE FALÊNCIA, RECUPERAÇÃO JUDICIAL OU EXTRAJUDICIAL, EXPEDIDA PELO DISTRIBUIDOR JUDICIAL COMPETENTE DA SEDE DA LICITANTE;
XIV - ATO CONSTITUTIVO, ESTATUTO OU CONTRATO SOCIAL (ÚLTIMA ALTERAÇÃO OU A CONSOLIDAÇÃO) EM VIGOR, DEVIDAMENTE REGISTRADO, EM SE TRATANDO DE SOCIEDADES COMERCIAIS, E NO CASO DE SOCIEDADE DE AÇÕES, ACOMPANHADAS DE DOCUMENTOS DE ELEIÇÃO DE SEUS ADMINISTRADORES;.

No dia 30/09/2020, às 08:20:50 horas, o Pregoeiro da licitação - DIRLEI GLOVIS SCHULZ - desclassificou o fornecedor - MCW PRODUTOS MEDICOS E HOSPITALARES LTDA, no lote (69) - Aquisição de medicamentos e itens para a saúde. O motivo da desclassificação foi: A EMPRESA DEIXOU DE APRESENTAR DOCUMENTAÇÃO EXIGIDA PARA HABILITAÇÃO NO CERTAME NO ITEM 2.1 DO ANEXO III DO EDITAL O SEGUINTE DOCUMENTO:

Este documento foi assinado eletronicamente por [illegible] LIMA.
Para verificar as assinaturas vá ao site https://sistemas.pmfi.pr.gov.br/rp/sidpublico/verificar e utilize o código [illegible].

XII - CERTIDÃO NEGATIVA DE FALÊNCIA, RECUPERAÇÃO JUDICIAL OU EXTRAJUDICIAL, EXPEDIDA PELO DISTRIBUIDOR JUDICIAL COMPETENTE DA SEDE DA LICITANTE;.

No dia 30/09/2020, às 08:21:37 horas, o Pregoeiro da licitação - DIRLEI GLOVIS SCHULZ - desclassificou o fornecedor - MCW PRODUTOS MEDICOS E HOSPITALARES LTDA, no lote (75) - Aquisição de medicamentos e itens para a saúde. O motivo da desclassificação foi: A EMPRESA DEIXOU DE APRESENTAR DOCUMENTAÇÃO EXIGIDA PARA HABILITAÇÃO NO CERTAME NO ITEM 2.1 DO ANEXO III DO EDITAL O SEGUINTE DOCUMENTO:
XII - CERTIDÃO NEGATIVA DE FALÊNCIA, RECUPERAÇÃO JUDICIAL OU EXTRAJUDICIAL, EXPEDIDA PELO DISTRIBUIDOR JUDICIAL COMPETENTE DA SEDE DA LICITANTE;.

No dia 30/09/2020, às 08:22:05 horas, o Pregoeiro da licitação - DIRLEI GLOVIS SCHULZ - desclassificou o fornecedor - MCW PRODUTOS MEDICOS E HOSPITALARES LTDA, no lote (173) - Aquisição de medicamentos e itens para a saúde. O motivo da desclassificação foi: A EMPRESA DEIXOU DE APRESENTAR DOCUMENTAÇÃO EXIGIDA PARA HABILITAÇÃO NO CERTAME NO ITEM 2.1 DO ANEXO III DO EDITAL O SEGUINTE DOCUMENTO:
XII - CERTIDÃO NEGATIVA DE FALÊNCIA, RECUPERAÇÃO JUDICIAL OU EXTRAJUDICIAL, EXPEDIDA PELO DISTRIBUIDOR JUDICIAL COMPETENTE DA SEDE DA LICITANTE;.

No dia 30/09/2020, às 08:22:29 horas, o Pregoeiro da licitação - DIRLEI GLOVIS SCHULZ - desclassificou o fornecedor - MCW PRODUTOS MEDICOS E HOSPITALARES LTDA, no lote (198) - Aquisição de medicamentos e itens para a saúde. O motivo da desclassificação foi: A EMPRESA DEIXOU DE APRESENTAR DOCUMENTAÇÃO EXIGIDA PARA HABILITAÇÃO NO CERTAME NO ITEM 2.1 DO ANEXO III DO EDITAL O SEGUINTE DOCUMENTO:
XII - CERTIDÃO NEGATIVA DE FALÊNCIA, RECUPERAÇÃO JUDICIAL OU EXTRAJUDICIAL, EXPEDIDA PELO DISTRIBUIDOR JUDICIAL COMPETENTE DA SEDE DA LICITANTE;.

No dia 30/09/2020, às 08:22:51 horas, o Pregoeiro da licitação - DIRLEI GLOVIS SCHULZ - desclassificou o fornecedor - MCW PRODUTOS MEDICOS E HOSPITALARES LTDA, no lote (220) - Aquisição de medicamentos e itens para a saúde. O motivo da desclassificação foi: A EMPRESA DEIXOU DE APRESENTAR DOCUMENTAÇÃO EXIGIDA PARA HABILITAÇÃO NO CERTAME NO ITEM 2.1 DO ANEXO III DO EDITAL O SEGUINTE DOCUMENTO:

Este documento foi assinado eletronicamente por [illegible].
Para verificar as assinaturas vá ao site https://sistemas.pmfi.pr.gov.br/rp/sidpublico/verificar e utilize o código [illegible].

XII - CERTIDÃO NEGATIVA DE FALÊNCIA, RECUPERAÇÃO JUDICIAL OU EXTRAJUDICIAL, EXPEDIDA PELO DISTRIBUIDOR JUDICIAL COMPETENTE DA SEDE DA LICITANTE;.

No dia 30/09/2020, às 08:23:12 horas, o Pregoeiro da licitação - DIRLEI GLOVIS SCHULZ - desclassificou o fornecedor - MCW PRODUTOS MEDICOS E HOSPITALARES LTDA, no lote (222) - Aquisição de medicamentos e itens para a saúde. O motivo da desclassificação foi: A EMPRESA DEIXOU DE APRESENTAR DOCUMENTAÇÃO EXIGIDA PARA HABILITAÇÃO NO CERTAME NO ITEM 2.1 DO ANEXO III DO EDITAL O SEGUINTE DOCUMENTO:
XII - CERTIDÃO NEGATIVA DE FALÊNCIA, RECUPERAÇÃO JUDICIAL OU EXTRAJUDICIAL, EXPEDIDA PELO DISTRIBUIDOR JUDICIAL COMPETENTE DA SEDE DA LICITANTE;.

No dia 30/09/2020, às 08:23:38 horas, o Pregoeiro da licitação - DIRLEI GLOVIS SCHULZ - desclassificou o fornecedor - MCW PRODUTOS MEDICOS E HOSPITALARES LTDA, no lote (234) - Aquisição de medicamentos e itens para a saúde. O motivo da desclassificação foi: A EMPRESA DEIXOU DE APRESENTAR DOCUMENTAÇÃO EXIGIDA PARA HABILITAÇÃO NO CERTAME NO ITEM 2.1 DO ANEXO III DO EDITAL O SEGUINTE DOCUMENTO:
XII - CERTIDÃO NEGATIVA DE FALÊNCIA, RECUPERAÇÃO JUDICIAL OU EXTRAJUDICIAL, EXPEDIDA PELO DISTRIBUIDOR JUDICIAL COMPETENTE DA SEDE DA LICITANTE;.

No dia 30/09/2020, às 08:24:03 horas, o Pregoeiro da licitação - DIRLEI GLOVIS SCHULZ - desclassificou o fornecedor - MCW PRODUTOS MEDICOS E HOSPITALARES LTDA, no lote (270) - Aquisição de medicamentos e itens para a saúde. O motivo da desclassificação foi: A EMPRESA DEIXOU DE APRESENTAR DOCUMENTAÇÃO EXIGIDA PARA HABILITAÇÃO NO CERTAME NO ITEM 2.1 DO ANEXO III DO EDITAL O SEGUINTE DOCUMENTO:
XII - CERTIDÃO NEGATIVA DE FALÊNCIA, RECUPERAÇÃO JUDICIAL OU EXTRAJUDICIAL, EXPEDIDA PELO DISTRIBUIDOR JUDICIAL COMPETENTE DA SEDE DA LICITANTE;.

No dia 30/09/2020, às 08:24:27 horas, o Pregoeiro da licitação - DIRLEI GLOVIS SCHULZ - desclassificou o fornecedor - MCW PRODUTOS MEDICOS E HOSPITALARES LTDA, no lote (291) - Aquisição de medicamentos e itens para a saúde. O motivo da desclassificação foi: A EMPRESA DEIXOU DE APRESENTAR DOCUMENTAÇÃO EXIGIDA PARA HABILITAÇÃO NO CERTAME NO ITEM 2.1 DO ANEXO III DO EDITAL O SEGUINTE DOCUMENTO:

Este documento foi assinado eletronicamente por [illegible] LIMA.
Para verificar as assinaturas vá ao site https://sistemas.pmfi.pr.gov.br/rp/sidpublico/verificar e utilize o código [illegible].

XII - CERTIDÃO NEGATIVA DE FALÊNCIA, RECUPERAÇÃO JUDICIAL OU EXTRAJUDICIAL, EXPEDIDA PELO DISTRIBUIDOR JUDICIAL COMPETENTE DA SEDE DA LICITANTE;.

No dia 30/09/2020, às 08:24:43 horas, o Pregoeiro da licitação - DIRLEI GLOVIS SCHULZ - desclassificou o fornecedor - MCW PRODUTOS MEDICOS E HOSPITALARES LTDA, no lote (292) - Aquisição de medicamentos e itens para a saúde. O motivo da desclassificação foi: A EMPRESA DEIXOU DE APRESENTAR DOCUMENTAÇÃO EXIGIDA PARA HABILITAÇÃO NO CERTAME NO ITEM 2.1 DO ANEXO III DO EDITAL O SEGUINTE DOCUMENTO:
XII - CERTIDÃO NEGATIVA DE FALÊNCIA, RECUPERAÇÃO JUDICIAL OU EXTRAJUDICIAL, EXPEDIDA PELO DISTRIBUIDOR JUDICIAL COMPETENTE DA SEDE DA LICITANTE;.

No dia 30/09/2020, às 08:25:00 horas, o Pregoeiro da licitação - DIRLEI GLOVIS SCHULZ - desclassificou o fornecedor - MCW PRODUTOS MEDICOS E HOSPITALARES LTDA, no lote (295) - Aquisição de medicamentos e itens para a saúde. O motivo da desclassificação foi: A EMPRESA DEIXOU DE APRESENTAR DOCUMENTAÇÃO EXIGIDA PARA HABILITAÇÃO NO CERTAME NO ITEM 2.1 DO ANEXO III DO EDITAL O SEGUINTE DOCUMENTO:
XII - CERTIDÃO NEGATIVA DE FALÊNCIA, RECUPERAÇÃO JUDICIAL OU EXTRAJUDICIAL, EXPEDIDA PELO DISTRIBUIDOR JUDICIAL COMPETENTE DA SEDE DA LICITANTE;.

No dia 30/09/2020, às 08:25:08 horas, o Pregoeiro da licitação - DIRLEI GLOVIS SCHULZ - desclassificou o fornecedor - MCW PRODUTOS MEDICOS E HOSPITALARES LTDA, no lote (298) - Aquisição de medicamentos e itens para a saúde. O motivo da desclassificação foi: A EMPRESA DEIXOU DE APRESENTAR DOCUMENTAÇÃO EXIGIDA PARA HABILITAÇÃO NO CERTAME NO ITEM 2.1 DO ANEXO III DO EDITAL O SEGUINTE DOCUMENTO:
XII - CERTIDÃO NEGATIVA DE FALÊNCIA, RECUPERAÇÃO JUDICIAL OU EXTRAJUDICIAL, EXPEDIDA PELO DISTRIBUIDOR JUDICIAL COMPETENTE DA SEDE DA LICITANTE;.

No dia 30/09/2020, às 08:32:04 horas, o Pregoeiro da licitação - DIRLEI GLOVIS SCHULZ - desclassificou o fornecedor - F&F DISTRIBUIDORA DE MEDICAMENTOS LTDA, no lote (295) - Aquisição de medicamentos e itens para a saúde. O motivo da desclassificação foi: A EMPRESA DEIXOU DE APRESENTAR DOCUMENTAÇÃO EXIGIDA PARA HABILITAÇÃO NO CERTAME NO ITEM 2.1 DO ANEXO III DO EDITAL AS SEGUINTES DECLARAÇÕES:
VIII - DECLARAÇÃO DO CUMPRIMENTO DO DISPOSTO NO INCISO XXXIII, DO ARTIGO

Este documento foi assinado eletronicamente por [illegible] LIMA.
Para verificar as assinaturas vá ao site https://sistemas.pmfi.pr.gov.br/rp/sidpublico/verificar e utilize o código [illegible].

7º, DA CONSTITUIÇÃO FEDERAL - CONFORME MODELO I IX - DECLARAÇÃO DE INDEPENDÊNCIA DE PROPOSTA - MODELO III X - DECLARAÇÃO DE IDONEIDADE - MODELO IV.

No dia 30/09/2020, às 12:26:09 horas, o Pregoeiro da licitação - DIRLEI GLOVIS SCHULZ - desclassificou o fornecedor - RG2S DISTRIBUIDORA DE MEDICAMENTOS LTDA, no lote (20) - Aquisição de medicamentos e itens para a saúde. O motivo da desclassificação foi: A EMPRESA DEIXOU DE POSTAR NO SITE DA LICITAÇÃO ANTERIORMENTE A SESÃO DE LANCES A DOCUMENTAÇÃO EXIGIDA PARA HABILITAÇÃO NO CERTAME NO ITEM 2.1 DO ANEXO III DO EDITAL O SEGUINTE DOCUMENTO:
IV - CERTIDÃO NEGATIVA DE DÉBITO - CND REFERENTE AO FGTS;.

No dia 30/09/2020, às 12:27:28 horas, o Pregoeiro da licitação - DIRLEI GLOVIS SCHULZ - desclassificou o fornecedor - RG2S DISTRIBUIDORA DE MEDICAMENTOS LTDA, no lote (54) - Aquisição de medicamentos e itens para a saúde. O motivo da desclassificação foi: A EMPRESA DEIXOU DE POSTAR NO SITE DA LICITAÇÃO ANTERIORMENTE A SESÃO DE LANCES A DOCUMENTAÇÃO EXIGIDA PARA HABILITAÇÃO NO CERTAME NO ITEM 2.1 DO ANEXO III DO EDITAL O SEGUINTE DOCUMENTO:
IV - CERTIDÃO NEGATIVA DE DÉBITO - CND REFERENTE AO FGTS;.

No dia 30/09/2020, às 12:27:51 horas, o Pregoeiro da licitação - DIRLEI GLOVIS SCHULZ - desclassificou o fornecedor - RG2S DISTRIBUIDORA DE MEDICAMENTOS LTDA, no lote (56) - Aquisição de medicamentos e itens para a saúde. O motivo da desclassificação foi: A EMPRESA DEIXOU DE POSTAR NO SITE DA LICITAÇÃO ANTERIORMENTE A SESÃO DE LANCES A DOCUMENTAÇÃO EXIGIDA PARA HABILITAÇÃO NO CERTAME NO ITEM 2.1 DO ANEXO III DO EDITAL O SEGUINTE DOCUMENTO:
IV - CERTIDÃO NEGATIVA DE DÉBITO - CND REFERENTE AO FGTS;.

No dia 30/09/2020, às 12:28:29 horas, o Pregoeiro da licitação - DIRLEI GLOVIS SCHULZ - desclassificou o fornecedor - RG2S DISTRIBUIDORA DE MEDICAMENTOS LTDA, no lote (124) - Aquisição de medicamentos e itens para a saúde. O motivo da desclassificação foi: A EMPRESA DEIXOU DE POSTAR NO SITE DA LICITAÇÃO ANTERIORMENTE A SESÃO DE LANCES A DOCUMENTAÇÃO EXIGIDA PARA HABILITAÇÃO NO CERTAME NO ITEM 2.1 DO ANEXO III DO EDITAL O SEGUINTE DOCUMENTO:
IV - CERTIDÃO NEGATIVA DE DÉBITO - CND REFERENTE AO FGTS;.

No dia 30/09/2020, às 12:29:00 horas, o Pregoeiro da licitação - DIRLEI GLOVIS SCHULZ - desclassificou o fornecedor - RG2S DISTRIBUIDORA DE MEDICAMENTOS LTDA, no lote (174) - Aquisição de medicamentos e itens para a saúde. O motivo da desclassificação foi: A EMPRESA DEIXOU DE POSTAR NO SITE DA LICITAÇÃO ANTERIORMENTE A SESÃO

Este documento foi assinado eletronicamente por [illegible] LIMA.
Para verificar as assinaturas vá ao site https://sistemas.pmfi.pr.gov.br/rp/sidpublico/verificar e utilize o código [illegible].

DE LANCES A DOCUMENTAÇÃO EXIGIDA PARA HABILITAÇÃO NO CERTAME NO ITEM 2.1 DO ANEXO III DO EDITAL O SEGUINTE DOCUMENTO:
IV - CERTIDÃO NEGATIVA DE DÉBITO - CND REFERENTE AO FGTS;.

No dia 30/09/2020, às 12:29:18 horas, o Pregoeiro da licitação - DIRLEI GLOVIS SCHULZ - desclassificou o fornecedor - RG2S DISTRIBUIDORA DE MEDICAMENTOS LTDA, no lote (176) - Aquisição de medicamentos e itens para a saúde. O motivo da desclassificação foi: A EMPRESA DEIXOU DE POSTAR NO SITE DA LICITAÇÃO ANTERIORMENTE A SESÃO DE LANCES A DOCUMENTAÇÃO EXIGIDA PARA HABILITAÇÃO NO CERTAME NO ITEM 2.1 DO ANEXO III DO EDITAL O SEGUINTE DOCUMENTO:
IV - CERTIDÃO NEGATIVA DE DÉBITO - CND REFERENTE AO FGTS;.

No dia 30/09/2020, às 12:29:52 horas, o Pregoeiro da licitação - DIRLEI GLOVIS SCHULZ - desclassificou o fornecedor - RG2S DISTRIBUIDORA DE MEDICAMENTOS LTDA, no lote (193) - Aquisição de medicamentos e itens para a saúde. O motivo da desclassificação foi: A EMPRESA DEIXOU DE POSTAR NO SITE DA LICITAÇÃO ANTERIORMENTE A SESÃO DE LANCES A DOCUMENTAÇÃO EXIGIDA PARA HABILITAÇÃO NO CERTAME NO ITEM 2.1 DO ANEXO III DO EDITAL O SEGUINTE DOCUMENTO:
IV - CERTIDÃO NEGATIVA DE DÉBITO - CND REFERENTE AO FGTS;.

No dia 30/09/2020, às 12:36:28 horas, o Pregoeiro da licitação - DIRLEI GLOVIS SCHULZ - desclassificou o fornecedor - F&F DISTRIBUIDORA DE MEDICAMENTOS LTDA, no lote (56) - Aquisição de medicamentos e itens para a saúde. O motivo da desclassificação foi: A EMPRESA DEIXOU DE POSTAR NO SITE DA LICITAÇÃO ANTERIORMENTE A SESSÃO DE LANCES A DOCUMENTAÇÃO EXIGIDA PARA HABILITAÇÃO NO CERTAME NO ITEM 2.1 DO ANEXO III DO EDITAL AS SEGUINTES DECLARAÇÕES: VIII - DECLARAÇÃO DO CUMPRIMENTO DO DISPOSTO NO INCISO XXXIII, DO ARTIGO 7º, DA CONSTITUIÇÃO FEDERAL - CONFORME MODELO I IX - DECLARAÇÃO DE INDEPENDÊNCIA DE PROPOSTA - MODELO III X - DECLARAÇÃO DE IDONEIDADE - MODELO IV.

No dia 01/10/2020, às 10:23:20 horas, o Pregoeiro da licitação - DIRLEI GLOVIS SCHULZ - desclassificou o fornecedor - CENTERMEDI COMERCIO DE PRODUTOS HOSPITARES LTDA, no lote (83) - Aquisição de medicamentos e itens para a saúde. O motivo da desclassificação foi: Infelizmente devido a dificuldades com o mercado não possuímos condições de assumir o item 83 no valor arrematado, nosso valor hoje para o item é de R$ 11.800,00 (R$ 5,90). Pedimos que desclassifique a nossa proposta e passe aos demais colocados classificados.

No dia 02/10/2020, às 08:05:08 horas, o Pregoeiro da licitação - DIRLEI GLOVIS SCHULZ - desclassificou o fornecedor - CENTERMEDI COMERCIO DE PRODUTOS HOSPITARES

Este documento foi assinado eletronicamente por [illegible] LIMA.
Para verificar as assinaturas vá ao site https://sistemas.pmfi.pr.gov.br/rp/sidpublico/verificar e utilize o código [illegible].

LTDA, no lote (95) - Aquisição de medicamentos e itens para a saúde. O motivo da desclassificação foi: SOLICITOU A DESCLASSIFICAÇÃO POR TER ERRADO NA COTAÇÃO.

No dia 05/10/2020, às 11:23:20 horas, o Pregoeiro da licitação - DIRLEI GLOVIS SCHULZ - desclassificou o fornecedor - ALTERMED MATERIAL MEDICO HOSPITALAR LTDA, no lote (116) - Aquisição de medicamentos e itens para a saúde. O motivo da desclassificação foi: Verificamos que cotamos o produto em desconformidade com o descritivo do edital, desta forma solicitamos desclassificação deste item 116.Atenciosamente, ALTERMED MATERIAL MEDICO HOSPITALAR LTDA .

No dia 05/10/2020, às 11:31:54 horas, o Pregoeiro da licitação - DIRLEI GLOVIS SCHULZ - desclassificou o fornecedor - ART VITA DISTRIBUIDORA DE MEDICAMENTOS E ALIMENTOS, no lote (116) - Aquisição de medicamentos e itens para a saúde. O motivo da desclassificação foi: A EMPRESA DEIXOU DE POSTAR NO SITE DA LICITAÇÃO ANTERIORMENTE A SESÃO DE LANCES A DOCUMENTAÇÃO EXIGIDA PARA HABILITAÇÃO NO CERTAME NO ITEM 2.1 DO ANEXO III DO EDITAL O SEGUINTE DOCUMENTO:
XIV - ATO CONSTITUTIVO, ESTATUTO OU CONTRATO SOCIAL (ÚLTIMA ALTERAÇÃO OU A CONSOLIDAÇÃO) EM VIGOR, DEVIDAMENTE REGISTRADO, EM SE TRATANDO DE SOCIEDADES COMERCIAIS, E NO CASO DE SOCIEDADE DE AÇÕES, ACOMPANHADAS DE DOCUMENTOS DE ELEIÇÃO DE SEUS ADMINISTRADORES;.

No dia 05/10/2020, às 11:32:58 horas, o Pregoeiro da licitação - DIRLEI GLOVIS SCHULZ - desclassificou o fornecedor - MEDILAR IMPORTACAO E DISTRIBUICAO PRODUTOS MEDICO, no lote (116) - Aquisição de medicamentos e itens para a saúde. O motivo da desclassificação foi: VALOR ACIMA DO MÁXIMO ESTIPULADO NO EDITAL.

No dia 12/01/2021, às 11:31:39 horas, a autoridade competente da licitação - RAPHAEL BUIAR PEREIRA DE CAMARGO - alterou a situação da licitação para homologada.

Publicada a decisão, nesta sessão, e nada mais havendo a tratar, o Pregoeiro da disputa declarou encerrados os trabalhos. Anexo a ata segue relatório contendo informações detalhadas sobre o andamento do processo.

DIRLEI GLOVIS SCHULZ
Pregoeiro da disputa

RAPHAEL BUIAR PEREIRA DE CAMARGO
Autoridade Competente

Este documento foi assinado eletronicamente por RAPHAEL BUIAR PEREIRA DE CAMARGO, DIRLEI GLOVIS SCHULZ, ANA PAULA DE LIMA.
Para verificar as assinaturas vá ao site https://sistemas.pmfi.pr.gov.br/rp/sidpublico/verificar e utilize o código 2B1B8764-2B91-4376-B747-01B8B8B8B8B8.

JULIO CESAR NUNES DE ALMEIDA

Membro Equipe Apoio

Proponentes:

10.749.758/0001-80 A.D. DAMINELLI - EIRELI - ME
65.817.900/0001-71 AGLON COMERCIO E REPRESENTACOES LTDA
00.802.002/0001-02 ALTERMED MATERIAL MEDICO HOSPITALAR LTDA
24.118.004/0001-37 ANGULAR PRODUTOS PARA SAUDE LTDA - ME
05.439.635/0004-56 ANTIBIOTICOS DO BRASIL LTDA
09.340.228/0001-03 ART VITA DISTRIBUIDORA DE MEDICAMENTOS E ALIMENTOS
26.129.177/0001-86 AS3 HOSPITALAR LTDA
09.192.829/0001-08 ATONS DO BRASIL DISTRIBUIDORA DE PRODUTOS HOSPITAL
03.652.030/0001-70 CENTERMEDI COMERCIO DE PRODUTOS HOSPITARES LTDA
05.782.733/0001-49 CIAMED - DISTRIBUIDORA DE MEDICAMENTOS LTDA
02.814.497/0007-00 CIMED INDUSTRIA DE MEDICAMENTOS LTDA
12.420.164/0003-19 CM HOSPITALAR S A
67.729.178/0004-91 COMERCIAL CIRURGICA RIOCLARENSE LTDA
12.418.191/0001-95 CONQUISTA DISTRIBUIDORA DE MEDICAMENT E PROD HOSPI
44.734.671/0001-51 CRISTALIA PRODUTOS QUIMICOS FARMACEUTICOS LTDA.
15.329.061/0001-74 DANIELA CRISTINA SOUZA SANTOS EIRELI
02.520.829/0001-40 DIMASTER - COMERCIO DE PRODUTOS HOSPITALARES LTDA
76.386.283/0001-13 DIMEVA DISTRIBUIDORA E IMPORTADORA LTDA - EPP
28.093.678/0001-85 F&F DISTRIBUIDORA DE MEDICAMENTOS LTDA
25.034.906/0001-58 FLYMED COMERCIO DE PRODUTOS HOSPITALARES LTDA - ME
82.873.068/0007-35 GENESIO A MENDES & CIA LTDA
10.596.721/0001-60 GEORGINI PRODUTOS HOSPITALARES EIRELI
28.547.190/0001-80 GRAZIELA VELANI ABUFARES COMERCIO DE MEDICAMENTOS
12.889.035/0001-02 INOVAMED HOSPITALAR LTDA
17.159.229/0001-76 LABORATORIO TEUTO BRASILEIRO S/A
04.071.245/0001-60 LICIMED - DISTRIB DE MEDICAM CORRELATOS E PROD MED
94.389.400/0001-84 MCW PRODUTOS MEDICOS E HOSPITALARES LTDA
00.874.929/0001-40 MED CENTER COMERCIAL LTDA
07.752.236/0001-23 MEDILAR IMPORTACAO E DISTRIBUICAO PRODUTOS MEDICO
21.681.325/0001-57 MULTIFARMA COMERCIO E REPRESENTACOES LTDA.
13.485.130/0001-03 PHARMA LOG PRODUTOS FARMACEUTICOS EIRELI
02.816.696/0001-54 PONTAMED FARMACEUTICA LTDA
73.856.593/0001-66 PRATI DONADUZZI & CIA LTDA
04.355.394/0001-51 PROHOSP DISTRIBUIDORA DE MEDICAMENTOS LTDA
81.706.251/0001-98 PROMEFARMA MEDICAMENTOS E PRODUTOS HOSPITALARES LT
31.905.076/0001-90 RG2S DISTRIBUIDORA DE MEDICAMENTOS LTDA
00.656.468/0001-39 SOMA/PR COMERCIO DE PRODUTOS HOSPITALARES LTDA
06.106.005/0001-80 STOCK MED PRODUTOS MEDICO-HOSPITALARES LTDA
09.944.371/0001-04 SULMEDIC COMERCIO DE MEDICAMENTOS EIRELI
60.665.981/0009-75 UNIAO QUIMICA FARMACEUTICA NACIONAL S.A.

Este documento foi assinado eletronicamente por [illegible] LIMA.
Para verificar as assinaturas vá ao site https://sistemas.pmfi.pr.gov.br/rp/sidpublico/verificar e utilize o código [illegible].

ATA DA SESSÃO PÚBLICA DO PREGÃO

Dependência: MUNICIPIO DE FOZ DO IGUACU - PREFEITURA MUNICIPAL DE FOZ DO IGUACU - (PR)

Licitação: (Ano: 2020/ MUNICIPIO DE FOZ DO IGUACU / Nº Processo: 51.313/2020)

às 09:31:58 horas do dia 01/12/2020 no endereço PRACA GETULIO VARGAS - 280, bairro CENTRO, da cidade de FOZ DO IGUACU - PR, reuniram-se o Pregoeiro da disputa Sr(a). DIRLEI GLOVIS SCHULZ, e a respectiva Equipe de Apoio, designado pelo ato de nomeação, para realização da Sessão Pública de Licitação do Pregão Nº Processo: 51.313/2020 - 2020/160/2020 que tem por objeto Seleção de propostas com intenção de registrar preços para futura aquisição de medicamentos e itens para a saúde com o propósito de atender os usuários SUS da Rede Municipal de Saúde de Foz do Iguaçu e mandados judiciais, para um período de 12 (doze) meses.

Abertas as propostas, foram apresentados os seguintes preços:

Lote (1) - Aquisição de medicamentos e itens para a saúde.

Data-Hora	Fornecedor	Proposta
26/11/2020 15:13:38:301	LICIMED - DISTRIB DE MEDICAM CORRELATOS E PROD MED	R$ 2.891,00
30/11/2020 10:38:07:865	PONTAMED FARMACEUTICA LTDA	R$ 1.640,72
27/11/2020 17:00:58:918	COMERCIAL CIRURGICA RIOCLARENSE LTDA	R$ 1.644,80
23/11/2020 16:29:13:530	F&F DISTRIBUIDORA DE MEDICAMENTOS LTDA	R$ 1.960,00
30/11/2020 18:21:39:420	CMH - CENTRAL DE MEDICAMENTOS HOSPITALARES - EIREL	R$ 1.640,72

Lote (2) - Aquisição de medicamentos e itens para a saúde.

Data-Hora	Fornecedor	Proposta
30/11/2020 10:38:07:865	PONTAMED FARMACEUTICA LTDA	R$ 1.532,16
30/11/2020 17:22:47:967	ALTERMED MATERIAL MEDICO HOSPITALAR LTDA	R$ 1.532,16
30/11/2020 18:21:39:420	CMH - CENTRAL DE MEDICAMENTOS HOSPITALARES - EIREL	R$ 1.532,18

Lote (3) - Aquisição de medicamentos e itens para a saúde.

Data-Hora	Fornecedor	Proposta
27/11/2020 08:35:56:153	DIMASTER - COMERCIO DE PRODUTOS HOSPITALARES LTDA	R$ 96.000,00
30/11/2020 17:22:47:967	ALTERMED MATERIAL MEDICO HOSPITALAR LTDA	R$ 46.920,00
30/11/2020 15:32:20:944	STOCK MED PRODUTOS MEDICO-HOSPITALARES LTDA	R$ 155.280,00
30/11/2020 13:22:35:566	PROMEFARMA MEDICAMENTOS E PRODUTOS HOSPITALARES LT	R$ 60.000,00

Este documento foi assinado eletronicamente por [illegible].
Para verificar as assinaturas vá ao site https://sistemas.pmfi.pr.gov.br/rp/sidpublico/verificar e utilize o código [illegible].

27/11/2020 17:00:58:918	COMERCIAL CIRURGICA RIOCLARENSE LTDA	R$ 50.520,00
30/11/2020 14:14:36:299	GOLDENPLUS-COM DE MEDICAMENTOS E PRODUTOS HOSPITAL	R$ 46.920,00
30/11/2020 17:08:16:974	RG2S DISTRIBUIDORA DE MEDICAMENTOS LTDA	R$ 46.800,00

Lote (4) - Aquisição de medicamentos e itens para a saúde.

Data-Hora	Fornecedor	Proposta
30/11/2020 16:26:55:133	SOMA/PR COMERCIO DE PRODUTOS HOSPITALARES LTDA	R$ 14.630,00
30/11/2020 17:22:47:967	ALTERMED MATERIAL MEDICO HOSPITALAR LTDA	R$ 14.835,20
27/11/2020 10:19:03:722	ANJOMEDI DISTRIBUIDORA DE MEDICAMENTOS LTDA	R$ 14.835,20

Lote (5) - Aquisição de medicamentos e itens para a saúde.

Data-Hora	Fornecedor	Proposta
30/11/2020 10:38:07:865	PONTAMED FARMACEUTICA LTDA	R$ 2.039,90
27/11/2020 17:00:58:918	COMERCIAL CIRURGICA RIOCLARENSE LTDA	R$ 2.447,50
30/11/2020 09:27:38:549	INOVAMED HOSPITALAR LTDA	R$ 2.035,00
23/11/2020 16:29:13:530	F&F DISTRIBUIDORA DE MEDICAMENTOS LTDA	R$ 2.500,00

Lote (6) - Aquisição de medicamentos e itens para a saúde.

Data-Hora	Fornecedor	Proposta
30/11/2020 09:41:46:711	PRATI DONADUZZI & CIA LTDA	R$ 15.800,00
27/11/2020 08:37:34:450	DIMASTER - COMERCIO DE PRODUTOS HOSPITALARES LTDA	R$ 20.000,00
30/11/2020 15:33:48:485	STOCK MED PRODUTOS MEDICO-HOSPITALARES LTDA	R$ 25.540,00
01/12/2020 08:07:16:801	MEDILAR IMPORTACAO E DISTRIBUICAO PRODUTOS MEDICO	R$ 54.120,00
27/11/2020 17:01:14:698	COMERCIAL CIRURGICA RIOCLARENSE LTDA	R$ 18.920,00
30/11/2020 09:27:38:549	INOVAMED HOSPITALAR LTDA	R$ 15.800,00
23/11/2020 16:30:02:222	F&F DISTRIBUIDORA DE MEDICAMENTOS LTDA	R$ 24.000,00

Lote (7) - Aquisição de medicamentos e itens para a saúde.

Data-Hora	Fornecedor	Proposta
30/11/2020 10:38:42:159	PONTAMED FARMACEUTICA LTDA	R$ 7.461,02
27/11/2020 17:01:14:698	COMERCIAL CIRURGICA RIOCLARENSE LTDA	R$ 6.759,20
30/11/2020 14:07:39:884	PRO-REMEDIOS DISTRIB PRODUTOS FARMAC E COSMETICOS	R$ 13.860,00
30/11/2020 14:15:53:055	GOLDENPLUS-COM DE MEDICAMENTOS E PRODUTOS HOSPITAL	R$ 7.461,02
30/11/2020 15:51:22:875	CIRURGICA SANTA CRUZ COMERCIO DE PRODUTOS HOSPITAL	R$ 7.455,00
23/11/2020 16:30:02:222	F&F DISTRIBUIDORA DE MEDICAMENTOS LTDA	R$ 8.400,00
30/11/2020 18:25:30:116	CMH - CENTRAL DE MEDICAMENTOS HOSPITALARES - EIRELI	R$ 7.461,02

Lote (8) - Aquisição de medicamentos e itens para a saúde.

Data-Hora	Fornecedor	Proposta

Este documento foi assinado eletronicamente por [illegible] LIMA.
Para verificar as assinaturas vá ao site https://sistemas.pmfi.pr.gov.br/rp/sidpublico/verificar e utilize o código [illegible].

27/11/2020 08:37:34:450	DIMASTER - COMERCIO DE PRODUTOS HOSPITALARES LTDA	R$ 25.600,00
30/11/2020 10:38:42:159	PONTAMED FARMACEUTICA LTDA	R$ 17.177,60
26/11/2020 14:43:41:907	PROSAUDE DISTRIBUIDORA DE MEDICAMENTOS EIRELI	R$ 16.640,00
27/11/2020 17:01:14:698	COMERCIAL CIRURGICA RIOCLARENSE LTDA	R$ 28.160,00
30/11/2020 15:51:22:875	CIRURGICA SANTA CRUZ COMERCIO DE PRODUTOS HOSPITAL	R$ 17.177,60
30/11/2020 18:25:30:116	CMH - CENTRAL DE MEDICAMENTOS HOSPITALARES - EIREL	R$ 17.177,60

Lote (9) - Aquisição de medicamentos e itens para a saúde.

Data-Hora	Fornecedor	Proposta
30/11/2020 09:41:46:711	PRATI DONADUZZI & CIA LTDA	R$ 16.445,00
27/11/2020 08:37:34:450	DIMASTER - COMERCIO DE PRODUTOS HOSPITALARES LTDA	R$ 20.700,00
30/11/2020 15:33:48:485	STOCK MED PRODUTOS MEDICO-HOSPITALARES LTDA	R$ 21.827,00
01/12/2020 08:07:16:801	MEDILAR IMPORTACAO E DISTRIBUICAO PRODUTOS MEDICO	R$ 16.445,00
30/11/2020 16:06:20:153	PROMEFARMA MEDICAMENTOS E PRODUTOS HOSPITALARES LT	R$ 16.445,00
30/11/2020 09:27:38:549	INOVAMED HOSPITALAR LTDA	R$ 21.850,00
30/11/2020 14:27:42:764	FLYMED COMERCIO DE PRODUTOS HOSPITALARES LTDA - ME	R$ 23.000,00
23/11/2020 16:30:02:222	F&F DISTRIBUIDORA DE MEDICAMENTOS LTDA	R$ 16.445,00
30/11/2020 18:25:30:116	CMH - CENTRAL DE MEDICAMENTOS HOSPITALARES - EIREL	R$ 16.445,00
30/11/2020 18:17:52:043	RG2S DISTRIBUIDORA DE MEDICAMENTOS LTDA	R$ 16.100,00

Lote (10) - Aquisição de medicamentos e itens para a saúde.

Data-Hora	Fornecedor	Proposta
30/11/2020 09:41:46:711	PRATI DONADUZZI & CIA LTDA	R$ 17.820,00
27/11/2020 08:37:34:450	DIMASTER - COMERCIO DE PRODUTOS HOSPITALARES LTDA	R$ 26.400,00
30/11/2020 15:33:48:485	STOCK MED PRODUTOS MEDICO-HOSPITALARES LTDA	R$ 26.327,40
01/12/2020 08:07:16:801	MEDILAR IMPORTACAO E DISTRIBUICAO PRODUTOS MEDICO	R$ 25.258,20
30/11/2020 16:06:20:153	PROMEFARMA MEDICAMENTOS E PRODUTOS HOSPITALARES LT	R$ 26.400,00
30/11/2020 09:27:38:549	INOVAMED HOSPITALAR LTDA	R$ 26.400,00
30/11/2020 14:27:42:764	FLYMED COMERCIO DE PRODUTOS HOSPITALARES LTDA - ME	R$ 26.400,00
30/11/2020 18:25:30:116	CMH - CENTRAL DE MEDICAMENTOS HOSPITALARES - EIREL	R$ 14.249,40

Lote (11) - Aquisição de medicamentos e itens para a saúde.

Data-Hora	Fornecedor	Proposta
26/11/2020 15:14:16:548	LICIMED - DISTRIB DE MEDICAM CORRELATOS E PROD MED	R$ 75.600,00
27/11/2020 08:38:50:525	DIMASTER - COMERCIO DE PRODUTOS HOSPITALARES LTDA	R$ 72.000,00

Este documento foi assinado eletronicamente por [illegible] LIMA.
Para verificar as assinaturas vá ao site https://sistemas.pmfi.pr.gov.br/rp/sidpublico/verificar e utilize o código [illegible].

30/11/2020 10:39:09:007	PONTAMED FARMACEUTICA LTDA	R$ 51.453,00
01/12/2020 08:09:06:199	MEDILAR IMPORTACAO E DISTRIBUICAO PRODUTOS MEDICO	R$ 51.453,00
30/11/2020 13:24:54:587	PROMEFARMA MEDICAMENTOS E PRODUTOS HOSPITALARES LT	R$ 51.453,00
30/11/2020 15:58:56:959	AR FIORENZANO DISTRIBUIDORA DE MEDICAMENTOS LTDA -	R$ 51.400,00
27/11/2020 17:01:28:172	COMERCIAL CIRURGICA RIOCLARENSE LTDA	R$ 79.200,00
30/11/2020 13:42:55:074	JC PRODUTOS FARMACEUTICOS E HOSPITALARES LTDA	R$ 51.453,00
30/11/2020 09:27:38:549	INOVAMED HOSPITALAR LTDA	R$ 107.100,00
30/11/2020 18:26:47:416	CMH - CENTRAL DE MEDICAMENTOS HOSPITALARES - EIREL	R$ 51.453,00

Lote (12) - Aquisição de medicamentos e itens para a saúde.

Data-Hora	Fornecedor	Proposta
23/11/2020 11:17:34:296	CRISTALIA PRODUTOS QUIMICOS FARMACEUTICOS LTDA.	R$ 180.000,00
30/11/2020 15:58:56:959	AR FIORENZANO DISTRIBUIDORA DE MEDICAMENTOS LTDA -	R$ 185.600,00
27/11/2020 10:02:46:447	ESPIRITO SANTO DISTRIBUIDORA PRODUTOS HOSPITALARES	R$ 185.640,00
23/11/2020 16:30:51:938	F&F DISTRIBUIDORA DE MEDICAMENTOS LTDA	R$ 184.800,00
30/11/2020 18:19:54:803	RG2S DISTRIBUIDORA DE MEDICAMENTOS LTDA	R$ 180.000,00

Lote (13) - Aquisição de medicamentos e itens para a saúde.

Data-Hora	Fornecedor	Proposta
27/11/2020 08:38:50:525	DIMASTER - COMERCIO DE PRODUTOS HOSPITALARES LTDA	R$ 52.200,00
01/12/2020 08:09:06:199	MEDILAR IMPORTACAO E DISTRIBUICAO PRODUTOS MEDICO	R$ 27.144,00
27/11/2020 17:01:28:172	COMERCIAL CIRURGICA RIOCLARENSE LTDA	R$ 52.200,00
30/11/2020 09:30:01:652	SULMEDIC COMERCIO DE MEDICAMENTOS EIRELI	R$ 104.313,00
30/11/2020 09:27:38:549	INOVAMED HOSPITALAR LTDA	R$ 174.000,00

Lote (14) - Aquisição de medicamentos e itens para a saúde.

Data-Hora	Fornecedor	Proposta
30/11/2020 09:42:38:834	PRATI DONADUZZI & CIA LTDA	R$ 25.600,00
27/11/2020 08:38:50:525	DIMASTER - COMERCIO DE PRODUTOS HOSPITALARES LTDA	R$ 32.000,00
30/11/2020 09:27:38:549	INOVAMED HOSPITALAR LTDA	R$ 70.400,00
30/11/2020 14:28:50:242	FLYMED COMERCIO DE PRODUTOS HOSPITALARES LTDA - ME	R$ 38.400,00

Lote (15) - Aquisição de medicamentos e itens para a saúde.

Não foram apresentadas propostas para este lote da licitação

Lote (16) - Aquisição de medicamentos e itens para a saúde.

Data-Hora	Fornecedor	Proposta
30/11/2020 09:43:24:931	PRATI DONADUZZI & CIA LTDA	R$ 60.000,00

Este documento foi assinado eletronicamente por [illegible] LIMA.
Para verificar as assinaturas vá ao site https://sistemas.pmfi.pr.gov.br/rp/sidpublico/verificar e utilize o código [illegible].

25/11/2020 09:02:20:365	T.C.A. FARMA COMERCIO LTDA	R$ 71.400,00
30/11/2020 16:27:41:331	SOMA/PR COMERCIO DE PRODUTOS HOSPITALARES LTDA	R$ 71.445,00
26/11/2020 15:15:21:200	LICIMED - DISTRIB DE MEDICAM CORRELATOS E PROD MED	R$ 71.400,00
27/11/2020 08:39:24:781	DIMASTER - COMERCIO DE PRODUTOS HOSPITALARES LTDA	R$ 70.500,00
30/11/2020 17:22:32:223	ALTERMED MATERIAL MEDICO HOSPITALAR LTDA	R$ 68.199,00
01/12/2020 08:10:46:954	MEDILAR IMPORTACAO E DISTRIBUICAO PRODUTOS MEDICO	R$ 71.445,00
30/11/2020 13:25:33:799	PROMEFARMA MEDICAMENTOS E PRODUTOS HOSPITALARES LT	R$ 71.400,00
30/11/2020 15:59:47:441	AR FIORENZANO DISTRIBUIDORA DE MEDICAMENTOS LTDA -	R$ 71.440,00
27/11/2020 17:01:49:936	COMERCIAL CIRURGICA RIOCLARENSE LTDA	R$ 105.000,00
30/11/2020 09:27:14:180	INOVAMED HOSPITALAR LTDA	R$ 71.400,00
30/11/2020 14:09:24:653	PRO-REMEDIOS DISTRIB PRODUTOS FARMAC E COSMETICOS	R$ 112.500,00
30/11/2020 14:16:52:200	GOLDENPLUS-COM DE MEDICAMENTOS E PRODUTOS HOSPITAL	R$ 71.445,00
30/11/2020 10:51:41:517	CECHETTI & CADINI COMERCIO E DISTRIBUID DE MEDICAM	R$ 71.400,00
27/11/2020 10:03:22:097	ESPIRITO SANTO DISTRIBUIDORA PRODUTOS HOSPITALARES	R$ 71.445,00
23/11/2020 16:31:43:515	F&F DISTRIBUIDORA DE MEDICAMENTOS LTDA	R$ 69.000,00
27/11/2020 15:14:02:365	TERRA SUL COMERCIO DE MEDICAMENTOS LTDA	R$ 71.400,00
30/11/2020 18:20:58:419	RG2S DISTRIBUIDORA DE MEDICAMENTOS LTDA	R$ 71.400,00
23/11/2020 15:21:18:360	MEDIC LIFE DISTRIBUIDORA DE MEDICAMENTOS EIRELI	R$ 71.445,00

Lote (17) - Aquisição de medicamentos e itens para a saúde.

Data-Hora	Fornecedor	Proposta
30/11/2020 14:09:24:653	PRO-REMEDIOS DISTRIB PRODUTOS FARMAC E COSMETICOS	R$ 30.000,00

Lote (18) - Aquisição de medicamentos e itens para a saúde.

Data-Hora	Fornecedor	Proposta
23/11/2020 11:18:12:035	CRISTALIA PRODUTOS QUIMICOS FARMACEUTICOS LTDA.	R$ 386,00
30/11/2020 10:39:28:835	PONTAMED FARMACEUTICA LTDA	R$ 407,64
30/11/2020 18:28:09:662	CMH - CENTRAL DE MEDICAMENTOS HOSPITALARES - EIREL	R$ 407,64

Lote (19) - Aquisição de medicamentos e itens para a saúde.

Data-Hora	Fornecedor	Proposta
26/11/2020 15:15:21:200	LICIMED - DISTRIB DE MEDICAM CORRELATOS E PROD MED	R$ 500,00
01/12/2020 08:10:46:954	MEDILAR IMPORTACAO E DISTRIBUICAO PRODUTOS MEDICO	R$ 312,00
30/11/2020 09:27:14:180	INOVAMED HOSPITALAR LTDA	R$ 1.900,00

Este documento foi assinado eletronicamente por [illegible] LIMA.
Para verificar as assinaturas vá ao site https://sistemas.pmfi.pr.gov.br/rp/sidpublico/verificar e utilize o código [illegible].

Lote (20) - Aquisição de medicamentos e itens para a saúde.

Data-Hora	Fornecedor	Proposta
30/11/2020 17:22:32:223	ALTERMED MATERIAL MEDICO HOSPITALAR LTDA	R$ 152.204,00
30/11/2020 14:09:24:653	PRO-REMEDIOS DISTRIB PRODUTOS FARMAC E COSMETICOS	R$ 244.400,00
23/11/2020 16:31:43:515	F&F DISTRIBUIDORA DE MEDICAMENTOS LTDA	R$ 152.100,00
30/11/2020 18:28:09:662	CMH - CENTRAL DE MEDICAMENTOS HOSPITALARES - EIREL	R$ 152.204,00

Lote (21) - Aquisição de medicamentos e itens para a saúde.

Data-Hora	Fornecedor	Proposta
26/11/2020 16:42:39:620	A G KIENEN & CIA LTDA - EPP	R$ 29.900,00
27/11/2020 08:40:28:657	DIMASTER - COMERCIO DE PRODUTOS HOSPITALARES LTDA	R$ 52.900,00
30/11/2020 16:25:10:607	ATONS DO BRASIL DISTRIBUIDORA DE PRODUTOS HOSPITAL	R$ 30.935,00
30/11/2020 14:19:48:158	GOLDENPLUS-COM DE MEDICAMENTOS E PRODUTOS HOSPITAL	R$ 30.935,00
01/12/2020 09:17:57:302	PHARMA LOG PRODUTOS FARMACEUTICOS EIRELI	R$ 0,14
23/11/2020 16:32:35:632	F&F DISTRIBUIDORA DE MEDICAMENTOS LTDA	R$ 29.900,00
30/11/2020 18:23:38:351	RG2S DISTRIBUIDORA DE MEDICAMENTOS LTDA	R$ 29.900,00

Lote (22) - Aquisição de medicamentos e itens para a saúde.

Data-Hora	Fornecedor	Proposta
26/11/2020 16:42:39:620	A G KIENEN & CIA LTDA - EPP	R$ 34.200,00
30/11/2020 16:25:10:607	ATONS DO BRASIL DISTRIBUIDORA DE PRODUTOS HOSPITAL	R$ 40.140,00
30/11/2020 14:19:48:158	GOLDENPLUS-COM DE MEDICAMENTOS E PRODUTOS HOSPITAL	R$ 33.426,00
01/12/2020 09:18:07:151	PHARMA LOG PRODUTOS FARMACEUTICOS EIRELI	R$ 0,23
23/11/2020 16:32:35:632	F&F DISTRIBUIDORA DE MEDICAMENTOS LTDA	R$ 33.300,00
30/11/2020 18:23:38:351	RG2S DISTRIBUIDORA DE MEDICAMENTOS LTDA	R$ 32.400,00

Lote (23) - Aquisição de medicamentos e itens para a saúde

Data-Hora	Fornecedor	Proposta
26/11/2020 16:42:39:620	A G KIENEN & CIA LTDA - EPP	R$ 11.700,00
27/11/2020 08:40:28:657	DIMASTER - COMERCIO DE PRODUTOS HOSPITALARES LTDA	R$ 29.900,00
30/11/2020 16:25:10:607	ATONS DO BRASIL DISTRIBUIDORA DE PRODUTOS HOSPITAL	R$ 16.120,00
30/11/2020 14:19:48:158	GOLDENPLUS-COM DE MEDICAMENTOS E PRODUTOS HOSPITAL	R$ 11.120,20
01/12/2020 09:18:15:358	PHARMA LOG PRODUTOS FARMACEUTICOS EIRELI	R$ 0,12
23/11/2020 16:32:35:632	F&F DISTRIBUIDORA DE MEDICAMENTOS LTDA	R$ 11.050,00
30/11/2020 18:23:38:351	RG2S DISTRIBUIDORA DE MEDICAMENTOS LTDA	R$ 10.400,00

Lote (24) - Aquisição de medicamentos e itens para a saúde

Este documento foi assinado eletronicamente por [illegible] LIMA.
Para verificar as assinaturas vá ao site https://sistemas.pmfi.pr.gov.br/rp/sidpublico/verificar e utilize o código [illegible].

Data-Hora	Fornecedor	Proposta
30/11/2020 11:03:20:459	LABORATORIO TEUTO BRASILEIRO S/A	R$ 160.000,00
27/11/2020 08:40:28:657	DIMASTER - COMERCIO DE PRODUTOS HOSPITALARES LTDA	R$ 256.000,00
30/11/2020 10:39:51:534	PONTAMED FARMACEUTICA LTDA	R$ 113.792,00
30/11/2020 16:01:00:309	AR FIORENZANO DISTRIBUIDORA DE MEDICAMENTOS LTDA -	R$ 113.790,00
30/11/2020 14:39:32:855	ANTIBIOTICOS DO BRASIL LTDA	R$ 112.000,00
30/11/2020 14:19:48:158	GOLDENPLUS-COM DE MEDICAMENTOS E PRODUTOS HOSPITAL	R$ 113.792,00
30/11/2020 18:23:38:351	RG2S DISTRIBUIDORA DE MEDICAMENTOS LTDA	R$ 128.000,00

Lote (25) - Aquisição de medicamentos e itens para a saúde

Data-Hora	Fornecedor	Proposta
26/11/2020 15:15:59:601	LICIMED - DISTRIB DE MEDICAM CORRELATOS E PROD MED	R$ 3.516,00
23/11/2020 16:32:35:632	F&F DISTRIBUIDORA DE MEDICAMENTOS LTDA	R$ 3.516,00
30/11/2020 18:29:09:017	CMH - CENTRAL DE MEDICAMENTOS HOSPITALARES - EIREL	R$ 3.516,32

Lote (26) - Aquisição de medicamentos e itens para a saúde

Data-Hora	Fornecedor	Proposta
23/11/2020 11:19:14:325	CRISTALIA PRODUTOS QUIMICOS FARMACEUTICOS LTDA.	R$ 160,20

Lote (27) - Aquisição de medicamentos e itens para a saúde

Data-Hora	Fornecedor	Proposta
30/11/2020 16:02:30:395	AR FIORENZANO DISTRIBUIDORA DE MEDICAMENTOS LTDA -	R$ 23.650,00
30/11/2020 14:29:09:972	A.D. DAMINELLI - EIRELI - ME	R$ 23.568,30

Lote (28) - Aquisição de medicamentos e itens para a saúde

Data-Hora	Fornecedor	Proposta
30/11/2020 10:40:23:533	PONTAMED FARMACEUTICA LTDA	R$ 17.222,40
30/11/2020 17:22:17:363	ALTERMED MATERIAL MEDICO HOSPITALAR LTDA	R$ 17.222,40
26/11/2020 14:45:04:790	PROSAUDE DISTRIBUIDORA DE MEDICAMENTOS EIRELI	R$ 17.160,00
27/11/2020 17:02:06:962	COMERCIAL CIRURGICA RIOCLARENSE LTDA	R$ 20.280,00
30/11/2020 16:05:53:123	CIRURGICA SANTA CRUZ COMERCIO DE PRODUTOS HOSPITAL	R$ 17.160,00

Lote (29) - Aquisição de medicamentos e itens para a saúde

Data-Hora	Fornecedor	Proposta
27/11/2020 17:02:06:962	COMERCIAL CIRURGICA RIOCLARENSE LTDA	R$ 1.260,00

Lote (30) - Aquisição de medicamentos e itens para a saúde

Este documento foi assinado eletronicamente por [illegible] LIMA.
Para verificar as assinaturas vá ao site https://sistemas.pmfi.pr.gov.br/rp/sidpublico/verificar e utilize o código [illegible].

Data-Hora	Fornecedor	Proposta
23/11/2020 11:19:14:325	CRISTALIA PRODUTOS QUIMICOS FARMACEUTICOS LTDA.	R$ 11.700,00
30/11/2020 10:40:23:533	PONTAMED FARMACEUTICA LTDA	R$ 11.883,60

Lote (31) - Aquisição de medicamentos e itens para a saúde

Data-Hora	Fornecedor	Proposta
30/11/2020 17:22:17:363	ALTERMED MATERIAL MEDICO HOSPITALAR LTDA	R$ 50.458,50
30/11/2020 14:11:19:128	PRO-REMEDIOS DISTRIB PRODUTOS FARMAC E COSMETICOS	R$ 93.600,00
30/11/2020 14:25:19:660	GOLDENPLUS-COM DE MEDICAMENTOS E PRODUTOS HOSPITAL	R$ 50.458,50
23/11/2020 16:33:12:986	F&F DISTRIBUIDORA DE MEDICAMENTOS LTDA	R$ 50.400,00
27/11/2020 10:29:38:930	ANJOMEDI DISTRIBUIDORA DE MEDICAMENTOS LTDA	R$ 50.458,50
30/11/2020 18:50:09:469	CMH - CENTRAL DE MEDICAMENTOS HOSPITALARES - EIREL	R$ 50.458,50

Lote (32) - Aquisição de medicamentos e itens para a saúde

Não foram apresentadas propostas para este lote da licitação

Lote (33) - Aquisição de medicamentos e itens para a saúde

Data-Hora	Fornecedor	Proposta
26/11/2020 16:43:05:594	A G KIENEN & CIA LTDA - EPP	R$ 3.650,00
30/11/2020 14:11:19:128	PRO-REMEDIOS DISTRIB PRODUTOS FARMAC E COSMETICOS	R$ 7.215,00
23/11/2020 16:33:12:986	F&F DISTRIBUIDORA DE MEDICAMENTOS LTDA	R$ 3.650,00
30/11/2020 18:50:09:469	CMH - CENTRAL DE MEDICAMENTOS HOSPITALARES - EIREL	R$ 3.654,20

Lote (34) - Aquisição de medicamentos e itens para a saúde

Data-Hora	Fornecedor	Proposta
30/11/2020 16:28:23:742	SOMA/PR COMERCIO DE PRODUTOS HOSPITALARES LTDA	R$ 66.564,00
27/11/2020 08:41:22:453	DIMASTER - COMERCIO DE PRODUTOS HOSPITALARES LTDA	R$ 64.800,00
30/11/2020 10:40:47:849	PONTAMED FARMACEUTICA LTDA	R$ 66.564,00
30/11/2020 17:22:17:363	ALTERMED MATERIAL MEDICO HOSPITALAR LTDA	R$ 66.564,00
01/12/2020 08:11:37:298	MEDILAR IMPORTACAO E DISTRIBUICAO PRODUTOS MEDICO	R$ 66.564,00
30/11/2020 13:26:11:245	PROMEFARMA MEDICAMENTOS E PRODUTOS HOSPITALARES LT	R$ 66.240,00
27/11/2020 17:02:24:762	COMERCIAL CIRURGICA RIOCLARENSE LTDA	R$ 63.000,00
27/11/2020 15:39:15:927	CONQUISTA DISTRIBUIDORA DE MEDICAMENT E PROD HOSPI	R$ 66.240,00
30/11/2020 09:27:25:802	INOVAMED HOSPITALAR LTDA	R$ 66.240,00
30/11/2020 14:25:19:660	GOLDENPLUS-COM DE MEDICAMENTOS E PRODUTOS HOSPITAL	R$ 66.564,00
30/11/2020 16:07:19:930	CIRURGICA SANTA CRUZ COMERCIO DE PRODUTOS HOSPITAL	R$ 66.564,00

Este documento foi assinado eletronicamente por [illegible] LIMA.
Para verificar as assinaturas vá ao site https://sistemas.pmfi.pr.gov.br/rp/sidpublico/verificar e utilize o código [illegible].

01/12/2020 09:19:38:886	PHARMA LOG PRODUTOS FARMACEUTICOS EIRELI	R$ 6,16
27/11/2020 10:29:38:930	ANJOMEDI DISTRIBUIDORA DE MEDICAMENTOS LTDA	R$ 66.564,00
30/11/2020 18:50:09:469	CMH - CENTRAL DE MEDICAMENTOS HOSPITALARES - EIREL	R$ 66.564,00
27/11/2020 15:14:12:648	TERRA SUL COMERCIO DE MEDICAMENTOS LTDA	R$ 66.240,00

Lote (35) - Aquisição de medicamentos e itens para a saúde

Data-Hora	Fornecedor	Proposta
27/11/2020 08:41:22:453	DIMASTER - COMERCIO DE PRODUTOS HOSPITALARES LTDA	R$ 24.000,00
27/11/2020 17:02:24:762	COMERCIAL CIRURGICA RIOCLARENSE LTDA	R$ 24.240,00

Lote (36) - Aquisição de medicamentos e itens para a saúde

Data-Hora	Fornecedor	Proposta
27/11/2020 08:42:01:700	DIMASTER - COMERCIO DE PRODUTOS HOSPITALARES LTDA	R$ 63.000,00
01/12/2020 08:13:00:723	MEDILAR IMPORTACAO E DISTRIBUICAO PRODUTOS MEDICO	R$ 69.188,00
27/11/2020 17:02:38:630	COMERCIAL CIRURGICA RIOCLARENSE LTDA	R$ 67.900,00
30/11/2020 09:27:25:802	INOVAMED HOSPITALAR LTDA	R$ 73.500,00
30/11/2020 18:51:50:666	CMH - CENTRAL DE MEDICAMENTOS HOSPITALARES - EIREL	R$ 48.412,00

Lote (37) - Aquisição de medicamentos e itens para a saúde

Data-Hora	Fornecedor	Proposta
30/11/2020 10:41:16:972	PONTAMED FARMACEUTICA LTDA	R$ 3.478,50
01/12/2020 08:13:00:723	MEDILAR IMPORTACAO E DISTRIBUICAO PRODUTOS MEDICO	R$ 3.550,50
30/11/2020 09:27:25:802	INOVAMED HOSPITALAR LTDA	R$ 3.465,00

Lote (38) - Aquisição de medicamentos e itens para a saúde

Data-Hora	Fornecedor	Proposta
26/11/2020 15:16:51:011	LICIMED - DISTRIB DE MEDICAM CORRELATOS E PROD MED	R$ 34.566,00
26/11/2020 16:43:45:508	A G KIENEN & CIA LTDA - EPP	R$ 39.340,00
30/11/2020 14:15:26:543	PRO-REMEDIOS DISTRIB PRODUTOS FARMAC E COSMETICOS	R$ 77.000,00
23/11/2020 16:33:52:881	F&F DISTRIBUIDORA DE MEDICAMENTOS LTDA	R$ 49.000,00
30/11/2020 18:51:50:666	CMH - CENTRAL DE MEDICAMENTOS HOSPITALARES - EIREL	R$ 39.397,40

Lote (39) - Aquisição de medicamentos e itens para a saúde

Data-Hora	Fornecedor	Proposta
26/11/2020 16:43:45:508	A G KIENEN & CIA LTDA - EPP	R$ 1.330,00
30/11/2020 16:05:20:962	PROMEFARMA MEDICAMENTOS E PRODUTOS HOSPITALARES LT	R$ 1.333,50
30/11/2020 09:27:25:802	INOVAMED HOSPITALAR LTDA	R$ 1.679,00

Este documento foi assinado eletronicamente por [illegible] LIMA.
Para verificar as assinaturas vá ao site https://sistemas.pmfi.pr.gov.br/rp/sidpublico/verificar e utilize o código [illegible].

30/11/2020 18:51:50:666	CMH - CENTRAL DE MEDICAMENTOS HOSPITALARES - EIREL	R$ 1.333,50

Lote (40) - Aquisição de medicamentos e itens para a saúde

Data-Hora	Fornecedor	Proposta
30/11/2020 11:04:41:489	LABORATORIO TEUTO BRASILEIRO S/A	R$ 96.000,00
30/11/2020 16:29:04:216	SOMA/PR COMERCIO DE PRODUTOS HOSPITALARES LTDA	R$ 71.256,00
27/11/2020 08:42:01:700	DIMASTER - COMERCIO DE PRODUTOS HOSPITALARES LTDA	R$ 79.200,00
30/11/2020 10:41:16:972	PONTAMED FARMACEUTICA LTDA	R$ 71.256,00
30/11/2020 15:34:44:858	STOCK MED PRODUTOS MEDICO-HOSPITALARES LTDA	R$ 131.508,00
30/11/2020 16:05:20:962	PROMEFARMA MEDICAMENTOS E PRODUTOS HOSPITALARES LT	R$ 70.800,00
27/11/2020 17:02:38:630	COMERCIAL CIRURGICA RIOCLARENSE LTDA	R$ 97.200,00
30/11/2020 09:27:25:802	INOVAMED HOSPITALAR LTDA	R$ 70.800,00
30/11/2020 14:26:33:169	GOLDENPLUS-COM DE MEDICAMENTOS E PRODUTOS HOSPITAL	R$ 71.256,00
30/11/2020 16:09:38:057	CIRURGICA SANTA CRUZ COMERCIO DE PRODUTOS HOSPITAL	R$ 71.256,00
30/11/2020 18:51:50:666	CMH - CENTRAL DE MEDICAMENTOS HOSPITALARES - EIREL	R$ 71.256,00

Lote (41) - Aquisição de medicamentos e itens para a saúde

Data-Hora	Fornecedor	Proposta
30/11/2020 09:44:07:498	PRATI DONADUZZI & CIA LTDA	R$ 211.280,00
27/11/2020 08:43:05:791	DIMASTER - COMERCIO DE PRODUTOS HOSPITALARES LTDA	R$ 304.000,00
01/12/2020 08:14:55:684	MEDILAR IMPORTACAO E DISTRIBUICAO PRODUTOS MEDICO	R$ 380.000,00
30/11/2020 09:27:25:802	INOVAMED HOSPITALAR LTDA	R$ 395.200,00
30/11/2020 14:28:15:232	GOLDENPLUS-COM DE MEDICAMENTOS E PRODUTOS HOSPITAL	R$ 212.192,00
30/11/2020 14:30:05:945	FLYMED COMERCIO DE PRODUTOS HOSPITALARES LTDA - ME	R$ 440.800,00

Lote (42) - Aquisição de medicamentos e itens para a saúde

Data-Hora	Fornecedor	Proposta
26/11/2020 16:45:22:912	A G KIENEN & CIA LTDA - EPP	R$ 15.400,00
27/11/2020 08:43:05:791	DIMASTER - COMERCIO DE PRODUTOS HOSPITALARES LTDA	R$ 30.000,00
30/11/2020 10:41:48:190	PONTAMED FARMACEUTICA LTDA	R$ 15.424,00
01/12/2020 08:14:55:684	MEDILAR IMPORTACAO E DISTRIBUICAO PRODUTOS MEDICO	R$ 15.424,00
27/11/2020 17:02:53:600	COMERCIAL CIRURGICA RIOCLARENSE LTDA	R$ 23.400,00
30/11/2020 14:28:15:232	GOLDENPLUS-COM DE MEDICAMENTOS E PRODUTOS HOSPITAL	R$ 15.424,00

Lote (43) - Aquisição de medicamentos e itens para a saúde

Data-Hora	Fornecedor	Proposta

Este documento foi assinado eletronicamente por [illegible] LIMA.
Para verificar as assinaturas vá ao site https://sistemas.pmfi.pr.gov.br/rp/sidpublico/verificar e utilize o código [illegible].

23/11/2020 11:20:04:886	CRISTALIA PRODUTOS QUIMICOS FARMACEUTICOS LTDA.	R$ 1.210,00

Lote (44) - Aquisição de medicamentos e itens para a saúde

Data-Hora	Fornecedor	Proposta
26/11/2020 16:45:22:912	A G KIENEN & CIA LTDA - EPP	R$ 1.620,00
30/11/2020 09:27:02:049	INOVAMED HOSPITALAR LTDA	R$ 1.620,00
27/11/2020 10:35:19:011	ANJOMEDI DISTRIBUIDORA DE MEDICAMENTOS LTDA	R$ 1.674,90

Lote (45) - Aquisição de medicamentos e itens para a saúde

Data-Hora	Fornecedor	Proposta
23/11/2020 11:20:04:886	CRISTALIA PRODUTOS QUIMICOS FARMACEUTICOS LTDA.	R$ 26.115,00
27/11/2020 08:43:15:259	PROHOSP DISTRIBUIDORA DE MEDICAMENTOS LTDA	R$ 25.500,00
26/11/2020 15:17:34:283	LICIMED - DISTRIB DE MEDICAM CORRELATOS E PROD MED	R$ 33.000,00
30/11/2020 10:41:48:190	PONTAMED FARMACEUTICA LTDA	R$ 156.729,60
01/12/2020 08:14:55:684	MEDILAR IMPORTACAO E DISTRIBUICAO PRODUTOS MEDICO	R$ 34.474,95
27/11/2020 15:39:10:404	CONQUISTA DISTRIBUIDORA DE MEDICAMENT E PROD HOSPI	R$ 26.115,00
30/11/2020 16:14:55:912	RCC - DISTRIBUIDORA MEDIC CORRELATOS E PROD MED E	R$ 33.000,00

Lote (46) - Aquisição de medicamentos e itens para a saúde

Data-Hora	Fornecedor	Proposta
23/11/2020 11:20:43:454	CRISTALIA PRODUTOS QUIMICOS FARMACEUTICOS LTDA.	R$ 45.280,00
27/11/2020 08:45:27:666	PROHOSP DISTRIBUIDORA DE MEDICAMENTOS LTDA	R$ 21.000,00
26/11/2020 15:18:31:598	LICIMED - DISTRIB DE MEDICAM CORRELATOS E PROD MED	R$ 27.600,00
26/11/2020 16:45:50:709	A G KIENEN & CIA LTDA - EPP	R$ 25.000,00
30/11/2020 10:42:12:177	PONTAMED FARMACEUTICA LTDA	R$ 21.028,20
01/12/2020 08:15:46:570	MEDILAR IMPORTACAO E DISTRIBUICAO PRODUTOS MEDICO	R$ 44.670,00
30/11/2020 16:15:41:106	RCC - DISTRIBUIDORA MEDIC CORRELATOS E PROD MED E	R$ 27.600,00
30/11/2020 18:59:59:936	CMH - CENTRAL DE MEDICAMENTOS HOSPITALARES - EIRELI	R$ 21.028,20

Lote (47) - Aquisição de medicamentos e itens para a saúde

Data-Hora	Fornecedor	Proposta
30/11/2020 11:05:36:067	LABORATORIO TEUTO BRASILEIRO S/A	R$ 240.000,00
30/11/2020 16:09:42:977	AR FIORENZANO DISTRIBUIDORA DE MEDICAMENTOS LTDA -	R$ 600.000,00

Lote (48) - Aquisição de medicamentos e itens para a saúde

Data-Hora	Fornecedor	Proposta

Este documento foi assinado eletronicamente por [illegible] LIMA.
Para verificar as assinaturas vá ao site https://sistemas.pmfi.pr.gov.br/rp/sidpublico/verificar e utilize o código [illegible].

30/11/2020 16:30:28:904	SOMA/PR COMERCIO DE PRODUTOS HOSPITALARES LTDA	R$ 25.800,00
30/11/2020 17:22:37:000	ALTERMED MATERIAL MEDICO HOSPITALAR LTDA	R$ 26.352,00
30/11/2020 14:29:07:795	GOLDENPLUS-COM DE MEDICAMENTOS E PRODUTOS HOSPITAL	R$ 26.352,00
27/11/2020 10:40:00:120	ANJOMEDI DISTRIBUIDORA DE MEDICAMENTOS LTDA	R$ 26.352,00
27/11/2020 15:14:06:811	TERRA SUL COMERCIO DE MEDICAMENTOS LTDA	R$ 26.200,00

Lote (49) - Aquisição de medicamentos e itens para a saúde

Data-Hora	Fornecedor	Proposta
30/11/2020 17:22:37:000	ALTERMED MATERIAL MEDICO HOSPITALAR LTDA	R$ 14.566,50
27/11/2020 17:03:15:431	COMERCIAL CIRURGICA RIOCLARENSE LTDA	R$ 18.000,00
30/11/2020 12:49:25:866	ART VITA DISTRIBUIDORA DE MEDICAMENTOS E ALIMENTOS	R$ 27.000,00
01/12/2020 08:19:37:402	EDERA DISTRIBUIDORA DE MEDICAMENTOS EIRELI	R$ 24.750,00
30/11/2020 09:56:53:065	GRAZIELA VELANI ABUFARES COMERCIO DE MEDICAMENTOS	R$ 27.450,00

Lote (50) - Aquisição de medicamentos e itens para a saúde

Data-Hora	Fornecedor	Proposta
27/11/2020 08:45:27:666	PROHOSP DISTRIBUIDORA DE MEDICAMENTOS LTDA	R$ 41.880,00
30/11/2020 16:09:42:977	AR FIORENZANO DISTRIBUIDORA DE MEDICAMENTOS LTDA -	R$ 40.990,00
23/11/2020 16:34:19:333	F&F DISTRIBUIDORA DE MEDICAMENTOS LTDA	R$ 48.000,00

Lote (51) - Aquisição de medicamentos e itens para a saúde

Data-Hora	Fornecedor	Proposta
23/11/2020 11:22:04:700	CRISTALIA PRODUTOS QUIMICOS FARMACEUTICOS LTDA.	R$ 8.160,00
30/11/2020 13:27:40:364	PROMEFARMA MEDICAMENTOS E PRODUTOS HOSPITALARES LT	R$ 5.450,40
27/11/2020 17:03:31:200	COMERCIAL CIRURGICA RIOCLARENSE LTDA	R$ 8.160,00
30/11/2020 09:27:02:049	INOVAMED HOSPITALAR LTDA	R$ 7.376,00

Lote (52) - Aquisição de medicamentos e itens para a saúde

Data-Hora	Fornecedor	Proposta
23/11/2020 11:22:04:700	CRISTALIA PRODUTOS QUIMICOS FARMACEUTICOS LTDA.	R$ 768,60

Lote (53) - Aquisição de medicamentos e itens para a saúde

Data-Hora	Fornecedor	Proposta
30/11/2020 14:30:26:907	GOLDENPLUS-COM DE MEDICAMENTOS E PRODUTOS HOSPITAL	R$ 5.315,04
23/11/2020 16:34:46:622	F&F DISTRIBUIDORA DE MEDICAMENTOS LTDA	R$ 11.400,00

Lote (54) - Aquisição de medicamentos e itens para a saúde

Data-Hora	Fornecedor	Proposta

Este documento foi assinado eletronicamente por [illegible] LIMA.
Para verificar as assinaturas vá ao site https://sistemas.pmfi.pr.gov.br/rp/sidpublico/verificar e utilize o código [illegible].

23/11/2020 11:22:04:700	CRISTALIA PRODUTOS QUIMICOS FARMACEUTICOS LTDA.	R$ 102.900,00
30/11/2020 16:31:34:068	SOMA/PR COMERCIO DE PRODUTOS HOSPITALARES LTDA	R$ 102.968,00
30/11/2020 10:42:32:287	PONTAMED FARMACEUTICA LTDA	R$ 102.968,00
30/11/2020 17:22:37:000	ALTERMED MATERIAL MEDICO HOSPITALAR LTDA	R$ 99.925,00
30/11/2020 14:16:21:482	PRO-REMEDIOS DISTRIB PRODUTOS FARMAC E COSMETICOS	R$ 120.000,00
30/11/2020 14:30:26:907	GOLDENPLUS-COM DE MEDICAMENTOS E PRODUTOS HOSPITAL	R$ 44.292,00
19/11/2020 16:07:18:856	UNIAO QUIMICA FARMACEUTICA NACIONAL S.A.	R$ 60.000,00
24/11/2020 12:05:40:243	DISTRIBUIDORA DE MEDICAMENTOS PRO SAUDE LTDA - EPP	R$ 102.968,00
30/11/2020 15:22:59:109	PROSPER COMERCIO E DISTRIBUICAO EIRELI - ME	R$ 103.000,00
30/11/2020 19:02:53:561	CMH - CENTRAL DE MEDICAMENTOS HOSPITALARES - EIREL	R$ 102.968,00
27/11/2020 15:14:06:811	TERRA SUL COMERCIO DE MEDICAMENTOS LTDA	R$ 102.900,00

Lote (55) - Aquisição de medicamentos e itens para a saúde

Data-Hora	Fornecedor	Proposta
30/11/2020 14:16:21:482	PRO-REMEDIOS DISTRIB PRODUTOS FARMAC E COSMETICOS	R$ 4.395,00
27/11/2020 10:43:43:077	ANJOMEDI DISTRIBUIDORA DE MEDICAMENTOS LTDA	R$ 2.251,65
30/11/2020 19:02:53:561	CMH - CENTRAL DE MEDICAMENTOS HOSPITALARES - EIREL	R$ 2.251,65

Lote (56) - Aquisição de medicamentos e itens para a saúde

Não foram apresentadas propostas para este lote da licitação

Lote (57) - Aquisição de medicamentos e itens para a saúde

Data-Hora	Fornecedor	Proposta
23/11/2020 11:23:36:428	CRISTALIA PRODUTOS QUIMICOS FARMACEUTICOS LTDA.	R$ 11.670,00
27/11/2020 08:44:37:408	DIMASTER - COMERCIO DE PRODUTOS HOSPITALARES LTDA	R$ 7.000,00
30/11/2020 10:42:55:837	PONTAMED FARMACEUTICA LTDA	R$ 4.703,60
27/11/2020 17:03:44:136	COMERCIAL CIRURGICA RIOCLARENSE LTDA	R$ 7.970,00
30/11/2020 14:17:14:335	PRO-REMEDIOS DISTRIB PRODUTOS FARMAC E COSMETICOS	R$ 9.200,00

Lote (58) - Aquisição de medicamentos e itens para a saúde

Data-Hora	Fornecedor	Proposta
30/11/2020 09:44:44:287	PRATI DONADUZZI & CIA LTDA	R$ 30.400,00
27/11/2020 08:44:37:408	DIMASTER - COMERCIO DE PRODUTOS HOSPITALARES LTDA	R$ 22.420,00
01/12/2020 08:16:37:874	MEDILAR IMPORTACAO E DISTRIBUICAO PRODUTOS MEDICO	R$ 84.436,00
27/11/2020 17:03:44:136	COMERCIAL CIRURGICA RIOCLARENSE LTDA	R$ 30.400,00
30/11/2020 09:26:56:656	INOVAMED HOSPITALAR LTDA	R$ 87.400,00
01/12/2020 09:21:44:960	PHARMA LOG PRODUTOS FARMACEUTICOS EIRELI	R$ 0,15

Este documento foi assinado eletronicamente por [illegible] LIMA.
Para verificar as assinaturas vá ao site https://sistemas.pmfi.pr.gov.br/rp/sidpublico/verificar e utilize o código [illegible].

Lote (59) - Aquisição de medicamentos e itens para a saúde

Data-Hora	Fornecedor	Proposta
30/11/2020 19:06:21:787	CMH - CENTRAL DE MEDICAMENTOS HOSPITALARES - EIREL	R$ 1.895,30

Lote (60) - Aquisição de medicamentos e itens para a saúde

Data-Hora	Fornecedor	Proposta
27/11/2020 17:03:44:136	COMERCIAL CIRURGICA RIOCLARENSE LTDA	R$ 1.960,00

Lote (61) - Aquisição de medicamentos e itens para a saúde

Data-Hora	Fornecedor	Proposta
27/11/2020 17:04:00:161	COMERCIAL CIRURGICA RIOCLARENSE LTDA	R$ 6.880,00

Lote (62) - Aquisição de medicamentos e itens para a saúde

Data-Hora	Fornecedor	Proposta
23/11/2020 11:24:13:363	CRISTALIA PRODUTOS QUIMICOS FARMACEUTICOS LTDA.	R$ 3.675,00
30/11/2020 17:22:22:255	ALTERMED MATERIAL MEDICO HOSPITALAR LTDA	R$ 2.250,00
30/11/2020 13:28:19:825	PROMEFARMA MEDICAMENTOS E PRODUTOS HOSPITALARES LT	R$ 2.250,00
27/11/2020 17:04:00:161	COMERCIAL CIRURGICA RIOCLARENSE LTDA	R$ 3.480,00
30/11/2020 09:26:56:656	INOVAMED HOSPITALAR LTDA	R$ 3.375,00

Lote (63) - Aquisição de medicamentos e itens para a saúde

Não foram apresentadas propostas para este lote da licitação

Lote (64) - Aquisição de medicamentos e itens para a saúde

Não foram apresentadas propostas para este lote da licitação

Lote (65) - Aquisição de medicamentos e itens para a saúde

Data-Hora	Fornecedor	Proposta
27/11/2020 08:45:17:875	DIMASTER - COMERCIO DE PRODUTOS HOSPITALARES LTDA	R$ 30.000,00
30/11/2020 13:28:19:825	PROMEFARMA MEDICAMENTOS E PRODUTOS HOSPITALARES LT	R$ 30.000,00

Lote (66) - Aquisição de medicamentos e itens para a saúde

Data-Hora	Fornecedor	Proposta
27/11/2020 08:46:09:261	DIMASTER - COMERCIO DE PRODUTOS HOSPITALARES LTDA	R$ 20.640,00
01/12/2020 08:23:30:314	MEDILAR IMPORTACAO E DISTRIBUICAO PRODUTOS MEDICO	R$ 20.771,20
30/11/2020 14:18:05:607	PRO-REMEDIOS DISTRIB PRODUTOS FARMAC E COSMETICOS	R$ 40.000,00

Lote (67) - Aquisição de medicamentos e itens para a saúde

Data-Hora	Fornecedor	Proposta

Este documento foi assinado eletronicamente por [illegible] LIMA.
Para verificar as assinaturas vá ao site https://sistemas.pmfi.pr.gov.br/rp/sidpublico/verificar e utilize o código [illegible].

23/11/2020 16:35:14:736	F&F DISTRIBUIDORA DE MEDICAMENTOS LTDA	R$ 360,00
30/11/2020 19:08:29:053	CMH - CENTRAL DE MEDICAMENTOS HOSPITALARES - EIREL	R$ 364,44

Lote (68) - Aquisição de medicamentos e itens para a saúde

Data-Hora	Fornecedor	Proposta
26/11/2020 15:19:13:839	LICIMED - DISTRIB DE MEDICAM CORRELATOS E PROD MED	R$ 4.380,00
27/11/2020 08:46:09:261	DIMASTER - COMERCIO DE PRODUTOS HOSPITALARES LTDA	R$ 4.000,00
30/11/2020 17:22:22:255	ALTERMED MATERIAL MEDICO HOSPITALAR LTDA	R$ 1.983,40
01/12/2020 08:23:30:314	MEDILAR IMPORTACAO E DISTRIBUICAO PRODUTOS MEDICO	R$ 15.815,00
30/11/2020 09:27:30:816	INOVAMED HOSPITALAR LTDA	R$ 1.980,00
30/11/2020 14:31:51:125	GOLDENPLUS-COM DE MEDICAMENTOS E PRODUTOS HOSPITAL	R$ 1.983,40

Lote (69) - Aquisição de medicamentos e itens para a saúde

Data-Hora	Fornecedor	Proposta
25/11/2020 09:05:15:627	T.C.A. FARMA COMERCIO LTDA	R$ 15.100,00
27/11/2020 08:46:09:261	DIMASTER - COMERCIO DE PRODUTOS HOSPITALARES LTDA	R$ 15.000,00
30/11/2020 10:43:18:235	PONTAMED FARMACEUTICA LTDA	R$ 15.169,00
30/11/2020 17:22:22:255	ALTERMED MATERIAL MEDICO HOSPITALAR LTDA	R$ 14.721,00
30/11/2020 13:29:03:916	PROMEFARMA MEDICAMENTOS E PRODUTOS HOSPITALARES LT	R$ 20.000,00
27/11/2020 15:39:20:982	CONQUISTA DISTRIBUIDORA DE MEDICAMENT E PROD HOSPI	R$ 15.100,00
30/11/2020 09:27:30:816	INOVAMED HOSPITALAR LTDA	R$ 15.100,00
30/11/2020 14:18:05:607	PRO-REMEDIOS DISTRIB PRODUTOS FARMAC E COSMETICOS	R$ 15.500,00
30/11/2020 14:31:51:125	GOLDENPLUS-COM DE MEDICAMENTOS E PRODUTOS HOSPITAL	R$ 15.169,00
30/11/2020 14:31:13:454	FLYMED COMERCIO DE PRODUTOS HOSPITALARES LTDA - ME	R$ 15.169,00
30/11/2020 10:53:41:903	CECHETTI & CADINI COMERCIO E DISTRIBUID DE MEDICAM	R$ 15.100,00
27/11/2020 10:47:42:635	ANJOMEDI DISTRIBUIDORA DE MEDICAMENTOS LTDA	R$ 15.169,00
23/11/2020 15:22:01:975	MEDIC LIFE DISTRIBUIDORA DE MEDICAMENTOS EIRELI	R$ 15.169,00

Lote (70) - Aquisição de medicamentos e itens para a saúde

Data-Hora	Fornecedor	Proposta
30/11/2020 13:29:03:916	PROMEFARMA MEDICAMENTOS E PRODUTOS HOSPITALARES LT	R$ 4.978,78

Lote (71) - Aquisição de medicamentos e itens para a saúde

Data-Hora	Fornecedor	Proposta
30/11/2020 17:22:22:255	ALTERMED MATERIAL MEDICO HOSPITALAR LTDA	R$ 100.563,20

Este documento foi assinado eletronicamente por [illegible] LIMA.
Para verificar as assinaturas vá ao site https://sistemas.pmfi.pr.gov.br/rp/sidpublico/verificar e utilize o código [illegible].

30/11/2020 13:30:08:864	PROMEFARMA MEDICAMENTOS E PRODUTOS HOSPITALARES LT	R$ 92.032,00
23/11/2020 16:36:12:562	F&F DISTRIBUIDORA DE MEDICAMENTOS LTDA	R$ 126.080,00

Lote (72) - Aquisição de medicamentos e itens para a saúde

Data-Hora	Fornecedor	Proposta
30/11/2020 13:30:08:864	PROMEFARMA MEDICAMENTOS E PRODUTOS HOSPITALARES LT	R$ 14.380,00
23/11/2020 16:36:12:562	F&F DISTRIBUIDORA DE MEDICAMENTOS LTDA	R$ 19.600,00

Lote (73) - Aquisição de medicamentos e itens para a saúde

Data-Hora	Fornecedor	Proposta
27/11/2020 08:46:41:174	DIMASTER - COMERCIO DE PRODUTOS HOSPITALARES LTDA	R$ 74.000,00
01/12/2020 08:24:57:584	MEDILAR IMPORTACAO E DISTRIBUICAO PRODUTOS MEDICO	R$ 214.600,00
30/11/2020 13:30:08:864	PROMEFARMA MEDICAMENTOS E PRODUTOS HOSPITALARES LT	R$ 29.489,00
01/12/2020 09:23:40:556	PHARMA LOG PRODUTOS FARMACEUTICOS EIRELI	R$ 0,10

Lote (74) - Aquisição de medicamentos e itens para a saúde

Data-Hora	Fornecedor	Proposta
30/11/2020 10:43:37:365	PONTAMED FARMACEUTICA LTDA	R$ 25.952,00
27/11/2020 17:04:19:908	COMERCIAL CIRURGICA RIOCLARENSE LTDA	R$ 30.720,00
30/11/2020 09:27:30:816	INOVAMED HOSPITALAR LTDA	R$ 50.560,00
30/11/2020 16:10:36:241	CIRURGICA SANTA CRUZ COMERCIO DE PRODUTOS HOSPITAL	R$ 25.952,00
23/11/2020 16:36:12:562	F&F DISTRIBUIDORA DE MEDICAMENTOS LTDA	R$ 25.920,00
30/11/2020 18:24:29:049	RG2S DISTRIBUIDORA DE MEDICAMENTOS LTDA	R$ 25.600,00

Lote (75) - Aquisição de medicamentos e itens para a saúde

Data-Hora	Fornecedor	Proposta
30/11/2020 17:22:11:860	ALTERMED MATERIAL MEDICO HOSPITALAR LTDA	R$ 945,85
30/11/2020 14:18:46:650	PRO-REMEDIOS DISTRIB PRODUTOS FARMAC E COSMETICOS	R$ 1.565,00

Lote (76) - Aquisição de medicamentos e itens para a saúde

Data-Hora	Fornecedor	Proposta
27/11/2020 08:47:31:377	DIMASTER - COMERCIO DE PRODUTOS HOSPITALARES LTDA	R$ 9.000,00
30/11/2020 17:22:11:860	ALTERMED MATERIAL MEDICO HOSPITALAR LTDA	R$ 4.192,20
01/12/2020 08:25:52:837	MEDILAR IMPORTACAO E DISTRIBUICAO PRODUTOS MEDICO	R$ 4.191,84
30/11/2020 09:27:30:816	INOVAMED HOSPITALAR LTDA	R$ 4.176,00
27/11/2020 11:17:40:429	ANJOMEDI DISTRIBUIDORA DE MEDICAMENTOS LTDA	R$ 4.192,20
23/11/2020 15:23:07:459	MEDIC LIFE DISTRIBUIDORA DE MEDICAMENTOS EIRELI	R$ 4.192,20

Este documento foi assinado eletronicamente por [illegible] LIMA.
Para verificar as assinaturas vá ao site https://sistemas.pmfi.pr.gov.br/rp/sidpublico/verificar e utilize o código [illegible].

Lote (77) - Aquisição de medicamentos e itens para a saúde

Data-Hora	Fornecedor	Proposta
30/11/2020 16:32:23:535	SOMA/PR COMERCIO DE PRODUTOS HOSPITALARES LTDA	R$ 12.420,00
26/11/2020 16:46:55:169	A G KIENEN & CIA LTDA - EPP	R$ 12.420,00
30/11/2020 10:44:06:076	PONTAMED FARMACEUTICA LTDA	R$ 12.459,10
30/11/2020 17:22:11:860	ALTERMED MATERIAL MEDICO HOSPITALAR LTDA	R$ 12.459,10
30/11/2020 14:19:21:419	PRO-REMEDIOS DISTRIB PRODUTOS FARMAC E COSMETICOS	R$ 22.540,00
30/11/2020 14:32:49:002	GOLDENPLUS-COM DE MEDICAMENTOS E PRODUTOS HOSPITAL	R$ 12.459,10
27/11/2020 11:17:40:429	ANJOMEDI DISTRIBUIDORA DE MEDICAMENTOS LTDA	R$ 12.459,10
30/11/2020 19:10:30:299	CMH - CENTRAL DE MEDICAMENTOS HOSPITALARES - EIREL	R$ 12.459,10
27/11/2020 15:13:58:178	TERRA SUL COMERCIO DE MEDICAMENTOS LTDA	R$ 12.420,00

Lote (78) - Aquisição de medicamentos e itens para a saúde

Data-Hora	Fornecedor	Proposta
23/11/2020 11:25:09:721	CRISTALIA PRODUTOS QUIMICOS FARMACEUTICOS LTDA.	R$ 1.323,00
27/11/2020 08:46:58:183	PROHOSP DISTRIBUIDORA DE MEDICAMENTOS LTDA	R$ 1.260,00
27/11/2020 17:04:33:181	COMERCIAL CIRURGICA RIOCLARENSE LTDA	R$ 1.948,24

Lote (79) - Aquisição de medicamentos e itens para a saúde

Data-Hora	Fornecedor	Proposta
26/11/2020 16:46:55:169	A G KIENEN & CIA LTDA - EPP	R$ 16.146,00
27/11/2020 08:47:31:377	DIMASTER - COMERCIO DE PRODUTOS HOSPITALARES LTDA	R$ 32.400,00
30/11/2020 13:30:44:962	PROMEFARMA MEDICAMENTOS E PRODUTOS HOSPITALARES LT	R$ 16.146,00
30/11/2020 18:25:13:039	RG2S DISTRIBUIDORA DE MEDICAMENTOS LTDA	R$ 16.146,00

Lote (80) - Aquisição de medicamentos e itens para a saúde

Data-Hora	Fornecedor	Proposta
23/11/2020 11:25:09:721	CRISTALIA PRODUTOS QUIMICOS FARMACEUTICOS LTDA.	R$ 34.000,00
27/11/2020 08:47:31:377	DIMASTER - COMERCIO DE PRODUTOS HOSPITALARES LTDA	R$ 44.000,00
30/11/2020 10:44:06:076	PONTAMED FARMACEUTICA LTDA	R$ 34.065,00
27/11/2020 17:04:33:181	COMERCIAL CIRURGICA RIOCLARENSE LTDA	R$ 48.000,00
30/11/2020 09:27:20:872	INOVAMED HOSPITALAR LTDA	R$ 51.550,00

Lote (81) - Aquisição de medicamentos e itens para a saúde

Data-Hora	Fornecedor	Proposta
23/11/2020 11:28:46:615	CRISTALIA PRODUTOS QUIMICOS FARMACEUTICOS LTDA.	R$ 170.000,00

Este documento foi assinado eletronicamente por [illegible] LIMA.
Para verificar as assinaturas vá ao site https://sistemas.pmfi.pr.gov.br/rp/sidpublico/verificar e utilize o código [illegible].

30/11/2020 16:33:26:282	SOMA/PR COMERCIO DE PRODUTOS HOSPITALARES LTDA	R$ 178.500,00
27/11/2020 08:48:03:570	DIMASTER - COMERCIO DE PRODUTOS HOSPITALARES LTDA	R$ 240.000,00
30/11/2020 10:44:35:108	PONTAMED FARMACEUTICA LTDA	R$ 178.655,00
27/11/2020 17:05:50:915	COMERCIAL CIRURGICA RIOCLARENSE LTDA	R$ 226.200,00
30/11/2020 09:27:20:872	INOVAMED HOSPITALAR LTDA	R$ 242.800,00
19/11/2020 16:08:55:803	UNIAO QUIMICA FARMACEUTICA NACIONAL S.A.	R$ 150.000,00

Lote (82) - Aquisição de medicamentos e itens para a saúde

Data-Hora	Fornecedor	Proposta
23/11/2020 11:28:46:615	CRISTALIA PRODUTOS QUIMICOS FARMACEUTICOS LTDA.	R$ 18.800,00

Lote (83) - Aquisição de medicamentos e itens para a saúde

Data-Hora	Fornecedor	Proposta
30/11/2020 13:31:31:867	PROMEFARMA MEDICAMENTOS E PRODUTOS HOSPITALARES LT	R$ 143.000,00
23/11/2020 16:36:41:203	F&F DISTRIBUIDORA DE MEDICAMENTOS LTDA	R$ 1.040.000,00

Lote (84) - Aquisição de medicamentos e itens para a saúde

Data-Hora	Fornecedor	Proposta
23/11/2020 11:28:46:615	CRISTALIA PRODUTOS QUIMICOS FARMACEUTICOS LTDA.	R$ 12.156,00

Lote (85) - Aquisição de medicamentos e itens para a saúde

Data-Hora	Fornecedor	Proposta
25/11/2020 09:13:31:061	T.C.A. FARMA COMERCIO LTDA	R$ 101.900,00
30/11/2020 16:33:26:282	SOMA/PR COMERCIO DE PRODUTOS HOSPITALARES LTDA	R$ 101.943,00
30/11/2020 10:44:35:108	PONTAMED FARMACEUTICA LTDA	R$ 101.943,00
30/11/2020 17:22:52:630	ALTERMED MATERIAL MEDICO HOSPITALAR LTDA	R$ 101.943,00
01/12/2020 08:26:33:399	MEDILAR IMPORTACAO E DISTRIBUICAO PRODUTOS MEDICO	R$ 97.630,00
27/11/2020 17:05:50:915	COMERCIAL CIRURGICA RIOCLARENSE LTDA	R$ 95.000,00
27/11/2020 15:39:26:806	CONQUISTA DISTRIBUIDORA DE MEDICAMENT E PROD HOSPI	R$ 101.900,00
30/11/2020 14:19:51:388	PRO-REMEDIOS DISTRIB PRODUTOS FARMAC E COSMETICOS	R$ 182.000,00
30/11/2020 14:33:40:421	GOLDENPLUS-COM DE MEDICAMENTOS E PRODUTOS HOSPITAL	R$ 101.943,00
30/11/2020 15:24:00:138	PROSPER COMERCIO E DISTRIBUICAO EIRELI - ME	R$ 101.800,00
27/11/2020 11:21:36:987	ANJOMEDI DISTRIBUIDORA DE MEDICAMENTOS LTDA	R$ 101.943,00
30/11/2020 19:12:53:550	CMH - CENTRAL DE MEDICAMENTOS HOSPITALARES - EIREL	R$ 101.943,00

Lote (86) - Aquisição de medicamentos e itens para a saúde

Data-Hora	Fornecedor	Proposta

Este documento foi assinado eletronicamente por [illegible] LIMA.
Para verificar as assinaturas vá ao site https://sistemas.pmfi.pr.gov.br/rp/sidpublico/verificar e utilize o código [illegible].

30/11/2020 13:32:44:728	PROMEFARMA MEDICAMENTOS E PRODUTOS HOSPITALARES LT	R$ 42.000,00

Lote (87) - Aquisição de medicamentos e itens para a saúde

Data-Hora	Fornecedor	Proposta
27/11/2020 08:50:09:956	DIMASTER - COMERCIO DE PRODUTOS HOSPITALARES LTDA	R$ 225.000,00
30/11/2020 15:35:22:620	STOCK MED PRODUTOS MEDICO-HOSPITALARES LTDA	R$ 1.165.050,00
01/12/2020 08:27:46:053	MEDILAR IMPORTACAO E DISTRIBUICAO PRODUTOS MEDICO	R$ 114.600,00
30/11/2020 16:10:49:641	AR FIORENZANO DISTRIBUIDORA DE MEDICAMENTOS LTDA -	R$ 114.600,00
27/11/2020 17:06:10:105	COMERCIAL CIRURGICA RIOCLARENSE LTDA	R$ 225.000,00
30/11/2020 14:34:31:191	GOLDENPLUS-COM DE MEDICAMENTOS E PRODUTOS HOSPITAL	R$ 114.600,00

Lote (88) - Aquisição de medicamentos e itens para a saúde

Data-Hora	Fornecedor	Proposta
30/11/2020 10:44:58:046	PONTAMED FARMACEUTICA LTDA	R$ 25.395,24
30/11/2020 09:27:20:872	INOVAMED HOSPITALAR LTDA	R$ 47.220,00

Lote (89) - Aquisição de medicamentos e itens para a saúde

Data-Hora	Fornecedor	Proposta
30/11/2020 09:45:21:951	PRATI DONADUZZI & CIA LTDA	R$ 101.640,00
30/11/2020 16:34:18:087	SOMA/PR COMERCIO DE PRODUTOS HOSPITALARES LTDA	R$ 100.800,00
27/11/2020 08:50:09:956	DIMASTER - COMERCIO DE PRODUTOS HOSPITALARES LTDA	R$ 144.000,00
01/12/2020 08:27:46:053	MEDILAR IMPORTACAO E DISTRIBUICAO PRODUTOS MEDICO	R$ 148.440,00
30/11/2020 09:27:20:872	INOVAMED HOSPITALAR LTDA	R$ 156.000,00
30/11/2020 14:32:02:902	FLYMED COMERCIO DE PRODUTOS HOSPITALARES LTDA - ME	R$ 228.000,00

Lote (90) - Aquisição de medicamentos e itens para a saúde

Data-Hora	Fornecedor	Proposta
27/11/2020 08:48:44:939	PROHOSP DISTRIBUIDORA DE MEDICAMENTOS LTDA	R$ 2.388,00
26/11/2020 16:47:19:157	A G KIENEN & CIA LTDA - EPP	R$ 2.562,00
23/11/2020 16:37:00:526	F&F DISTRIBUIDORA DE MEDICAMENTOS LTDA	R$ 2.562,00
30/11/2020 19:15:13:161	CMH - CENTRAL DE MEDICAMENTOS HOSPITALARES - EIRELI	R$ 2.562,27

Lote (91) - Aquisição de medicamentos e itens para a saúde

Data-Hora	Fornecedor	Proposta
27/11/2020 08:50:42:440	PROHOSP DISTRIBUIDORA DE MEDICAMENTOS LTDA	R$ 13.896,00
26/11/2020 16:47:44:560	A G KIENEN & CIA LTDA - EPP	R$ 15.066,00
23/11/2020 16:38:21:755	F&F DISTRIBUIDORA DE MEDICAMENTOS LTDA	R$ 15.030,00

Este documento foi assinado eletronicamente por [illegible] LIMA.
Para verificar as assinaturas vá ao site https://sistemas.pmfi.pr.gov.br/rp/sidpublico/verificar e utilize o código [illegible].

30/11/2020 19:18:00:633	CMH - CENTRAL DE MEDICAMENTOS HOSPITALARES - EIREL	R$ 15.068,07

Lote (92) - Aquisição de medicamentos e itens para a saúde

Não foram apresentadas propostas para este lote da licitação

Lote (93) - Aquisição de medicamentos e itens para a saúde

Data-Hora	Fornecedor	Proposta
27/11/2020 08:52:29:366	DIMASTER - COMERCIO DE PRODUTOS HOSPITALARES LTDA	R$ 8.000,00
01/12/2020 08:29:24:858	MEDILAR IMPORTACAO E DISTRIBUICAO PRODUTOS MEDICO	R$ 4.980,00
30/11/2020 13:33:24:746	PROMEFARMA MEDICAMENTOS E PRODUTOS HOSPITALARES LT	R$ 4.980,00
27/11/2020 17:06:30:558	COMERCIAL CIRURGICA RIOCLARENSE LTDA	R$ 7.320,00
30/11/2020 09:27:07:093	INOVAMED HOSPITALAR LTDA	R$ 13.800,00

Lote (94) - Aquisição de medicamentos e itens para a saúde

Data-Hora	Fornecedor	Proposta
26/11/2020 15:21:02:043	LICIMED - DISTRIB DE MEDICAM CORRELATOS E PROD MED	R$ 609,60
23/11/2020 16:38:21:755	F&F DISTRIBUIDORA DE MEDICAMENTOS LTDA	R$ 750,00
30/11/2020 19:18:00:633	CMH - CENTRAL DE MEDICAMENTOS HOSPITALARES - EIREL	R$ 622,50

Lote (95) - Aquisição de medicamentos e itens para a saúde

Data-Hora	Fornecedor	Proposta
30/11/2020 09:45:55:618	PRATI DONADUZZI & CIA LTDA	R$ 54.390,00
26/11/2020 15:21:02:043	LICIMED - DISTRIB DE MEDICAM CORRELATOS E PROD MED	R$ 220.500,00
27/11/2020 08:52:29:366	DIMASTER - COMERCIO DE PRODUTOS HOSPITALARES LTDA	R$ 90.000,00
01/12/2020 08:29:24:858	MEDILAR IMPORTACAO E DISTRIBUICAO PRODUTOS MEDICO	R$ 163.863,00
27/11/2020 17:06:30:558	COMERCIAL CIRURGICA RIOCLARENSE LTDA	R$ 63.000,00
30/11/2020 09:27:07:093	INOVAMED HOSPITALAR LTDA	R$ 54.300,00

Lote (96) - Aquisição de medicamentos e itens para a saúde

Data-Hora	Fornecedor	Proposta
30/11/2020 13:34:01:142	PROMEFARMA MEDICAMENTOS E PRODUTOS HOSPITALARES LT	R$ 58.800,00
23/11/2020 16:38:57:298	F&F DISTRIBUIDORA DE MEDICAMENTOS LTDA	R$ 72.800,00

Lote (97) - Aquisição de medicamentos e itens para a saúde

Não foram apresentadas propostas para este lote da licitação

Lote (98) - Aquisição de medicamentos e itens para a saúde

Não foram apresentadas propostas para este lote da licitação

Lote (99) - Aquisição de medicamentos e itens para a saúde

Este documento foi assinado eletronicamente por [illegible] LIMA.
Para verificar as assinaturas vá ao site https://sistemas.pmfi.pr.gov.br/rp/sidpublico/verificar e utilize o código [illegible].

Não foram apresentadas propostas para este lote da licitação

Lote (100) - Aquisição de medicamentos e itens para a saúde

Data-Hora	Fornecedor	Proposta
27/11/2020 08:53:12:852	DIMASTER - COMERCIO DE PRODUTOS HOSPITALARES LTDA	R$ 84.000,00
27/11/2020 17:06:45:555	COMERCIAL CIRURGICA RIOCLARENSE LTDA	R$ 96.000,00

Lote (101) - Aquisição de medicamentos e itens para a saúde

Data-Hora	Fornecedor	Proposta
30/11/2020 17:22:57:552	ALTERMED MATERIAL MEDICO HOSPITALAR LTDA	R$ 43.432,00
30/11/2020 14:20:32:750	PRO-REMEDIOS DISTRIB PRODUTOS FARMAC E COSMETICOS	R$ 48.000,00
30/11/2020 14:35:55:597	GOLDENPLUS-COM DE MEDICAMENTOS E PRODUTOS HOSPITAL	R$ 43.432,00
30/11/2020 16:12:04:999	CIRURGICA SANTA CRUZ COMERCIO DE PRODUTOS HOSPITAL	R$ 43.200,00
27/11/2020 15:14:19:358	TERRA SUL COMERCIO DE MEDICAMENTOS LTDA	R$ 4.343.200,00

Lote (102) - Aquisição de medicamentos e itens para a saúde

Data-Hora	Fornecedor	Proposta
27/11/2020 08:54:17:534	DIMASTER - COMERCIO DE PRODUTOS HOSPITALARES LTDA	R$ 1.600,00
30/11/2020 10:45:18:848	PONTAMED FARMACEUTICA LTDA	R$ 867,76
27/11/2020 17:06:59:576	COMERCIAL CIRURGICA RIOCLARENSE LTDA	R$ 920,00
30/11/2020 14:20:32:750	PRO-REMEDIOS DISTRIB PRODUTOS FARMAC E COSMETICOS	R$ 1.424,00
30/11/2020 16:12:04:999	CIRURGICA SANTA CRUZ COMERCIO DE PRODUTOS HOSPITAL	R$ 864,00

Lote (103) - Aquisição de medicamentos e itens para a saúde

Data-Hora	Fornecedor	Proposta
27/11/2020 11:25:28:265	ANJOMEDI DISTRIBUIDORA DE MEDICAMENTOS LTDA	R$ 5.914,00

Lote (104) - Aquisição de medicamentos e itens para a saúde

Data-Hora	Fornecedor	Proposta
30/11/2020 17:22:57:552	ALTERMED MATERIAL MEDICO HOSPITALAR LTDA	R$ 11.199,75
30/11/2020 14:35:55:597	GOLDENPLUS-COM DE MEDICAMENTOS E PRODUTOS HOSPITAL	R$ 11.199,75
30/11/2020 19:19:58:345	CMH - CENTRAL DE MEDICAMENTOS HOSPITALARES - EIRELI	R$ 11.199,75

Lote (105) - Aquisição de medicamentos e itens para a saúde

Data-Hora	Fornecedor	Proposta
30/11/2020 09:46:41:197	PRATI DONADUZZI & CIA LTDA	R$ 11.673,00
27/11/2020 08:54:17:534	DIMASTER - COMERCIO DE PRODUTOS HOSPITALARES LTDA	R$ 18.000,00

Este documento foi assinado eletronicamente por [illegible] LIMA.
Para verificar as assinaturas vá ao site https://sistemas.pmfi.pr.gov.br/rp/sidpublico/verificar e utilize o código [illegible].

01/12/2020 08:30:14:235	MEDILAR IMPORTACAO E DISTRIBUICAO PRODUTOS MEDICO	R$ 22.689,00
30/11/2020 09:26:52:749	INOVAMED HOSPITALAR LTDA	R$ 23.400,00

Lote (106) - Aquisição de medicamentos e itens para a saúde

Data-Hora	Fornecedor	Proposta
30/11/2020 17:22:57:552	ALTERMED MATERIAL MEDICO HOSPITALAR LTDA	R$ 753,62

Lote (107) - Aquisição de medicamentos e itens para a saúde

Data-Hora	Fornecedor	Proposta
27/11/2020 08:54:43:367	DIMASTER - COMERCIO DE PRODUTOS HOSPITALARES LTDA	R$ 5.400,00
30/11/2020 14:38:01:172	A.D. DAMINELLI - EIRELI - ME	R$ 3.336,00
30/11/2020 14:21:33:168	PRO-REMEDIOS DISTRIB PRODUTOS FARMAC E COSMETICOS	R$ 6.084,00

Lote (108) - Aquisição de medicamentos e itens para a saúde

Data-Hora	Fornecedor	Proposta
30/11/2020 19:26:04:868	CMH - CENTRAL DE MEDICAMENTOS HOSPITALARES - EIREL	R$ 3.316,50

Lote (109) - Aquisição de medicamentos e itens para a saúde

Data-Hora	Fornecedor	Proposta
30/11/2020 10:45:39:015	PONTAMED FARMACEUTICA LTDA	R$ 22.765,00
30/11/2020 17:22:57:552	ALTERMED MATERIAL MEDICO HOSPITALAR LTDA	R$ 22.765,00
30/11/2020 14:38:01:172	A.D. DAMINELLI - EIRELI - ME	R$ 22.760,00
30/11/2020 14:21:33:168	PRO-REMEDIOS DISTRIB PRODUTOS FARMAC E COSMETICOS	R$ 44.630,00
30/11/2020 16:13:04:986	CIRURGICA SANTA CRUZ COMERCIO DE PRODUTOS HOSPITAL	R$ 22.760,00

Lote (110) - Aquisição de medicamentos e itens para a saúde

Data-Hora	Fornecedor	Proposta
26/11/2020 16:48:07:050	A G KIENEN & CIA LTDA - EPP	R$ 529,20
30/11/2020 14:21:33:168	PRO-REMEDIOS DISTRIB PRODUTOS FARMAC E COSMETICOS	R$ 1.012,80
23/11/2020 16:39:26:517	F&F DISTRIBUIDORA DE MEDICAMENTOS LTDA	R$ 528,00
30/11/2020 19:26:04:868	CMH - CENTRAL DE MEDICAMENTOS HOSPITALARES - EIREL	R$ 529,28

Lote (111) - Aquisição de medicamentos e itens para a saúde

Data-Hora	Fornecedor	Proposta
30/11/2020 13:34:33:446	PROMEFARMA MEDICAMENTOS E PRODUTOS HOSPITALARES LT	R$ 1.098,00
30/11/2020 09:26:52:749	INOVAMED HOSPITALAR LTDA	R$ 2.560,50

Lote (112) - Aquisição de medicamentos e itens para a saúde

Este documento foi assinado eletronicamente por [illegible] LIMA.
Para verificar as assinaturas vá ao site https://sistemas.pmfi.pr.gov.br/rp/sidpublico/verificar e utilize o código [illegible].

Data-Hora	Fornecedor	Proposta
23/11/2020 11:29:20:690	CRISTALIA PRODUTOS QUIMICOS FARMACEUTICOS LTDA.	R$ 179,62
30/11/2020 17:22:42:769	ALTERMED MATERIAL MEDICO HOSPITALAR LTDA	R$ 189,19
23/11/2020 16:40:17:532	F&F DISTRIBUIDORA DE MEDICAMENTOS LTDA	R$ 189,00
30/11/2020 19:28:16:873	CMH - CENTRAL DE MEDICAMENTOS HOSPITALARES - EIREL	R$ 189,19

Lote (113) - Aquisição de medicamentos e itens para a saúde

Data-Hora	Fornecedor	Proposta
30/11/2020 17:22:42:769	ALTERMED MATERIAL MEDICO HOSPITALAR LTDA	R$ 2.646,00
30/11/2020 15:01:10:254	A.D. DAMINELLI - EIRELI - ME	R$ 2.625,00
30/11/2020 14:22:12:889	PRO-REMEDIOS DISTRIB PRODUTOS FARMAC E COSMETICOS	R$ 3.381,00
23/11/2020 16:40:17:532	F&F DISTRIBUIDORA DE MEDICAMENTOS LTDA	R$ 2.646,00
30/11/2020 19:28:16:873	CMH - CENTRAL DE MEDICAMENTOS HOSPITALARES - EIREL	R$ 2.646,00

Lote (114) - Aquisição de medicamentos e itens para a saúde

Data-Hora	Fornecedor	Proposta
01/12/2020 09:29:02:798	PHARMA LOG PRODUTOS FARMACEUTICOS EIRELI	R$ 74,18
23/11/2020 16:40:17:532	F&F DISTRIBUIDORA DE MEDICAMENTOS LTDA	R$ 3.120,00

Lote (115) - Aquisição de medicamentos e itens para a saúde

Data-Hora	Fornecedor	Proposta
01/12/2020 09:29:10:997	PHARMA LOG PRODUTOS FARMACEUTICOS EIRELI	R$ 74,13
23/11/2020 16:40:17:532	F&F DISTRIBUIDORA DE MEDICAMENTOS LTDA	R$ 3.120,00

Lote (116) - Aquisição de medicamentos e itens para a saúde

Data-Hora	Fornecedor	Proposta
27/11/2020 08:57:23:149	PROHOSP DISTRIBUIDORA DE MEDICAMENTOS LTDA	R$ 1.243,20
23/11/2020 16:41:11:319	F&F DISTRIBUIDORA DE MEDICAMENTOS LTDA	R$ 3.074,40
30/11/2020 19:34:39:252	CMH - CENTRAL DE MEDICAMENTOS HOSPITALARES - EIREL	R$ 1.400,78

Lote (117) - Aquisição de medicamentos e itens para a saúde

Data-Hora	Fornecedor	Proposta
27/11/2020 08:57:23:149	PROHOSP DISTRIBUIDORA DE MEDICAMENTOS LTDA	R$ 2.520,00
23/11/2020 16:41:11:319	F&F DISTRIBUIDORA DE MEDICAMENTOS LTDA	R$ 3.981,60
30/11/2020 19:34:39:252	CMH - CENTRAL DE MEDICAMENTOS HOSPITALARES - EIREL	R$ 3.144,28

Lote (118) - Aquisição de medicamentos e itens para a saúde

Data-Hora	Fornecedor	Proposta

Este documento foi assinado eletronicamente por [illegible] LIMA.
Para verificar as assinaturas vá ao site https://sistemas.pmfi.pr.gov.br/rp/sidpublico/verificar e utilize o código [illegible].

01/12/2020 08:31:05:312	MEDILAR IMPORTACAO E DISTRIBUICAO PRODUTOS MEDICO	R$ 6.370,43

Lote (119) - Aquisição de medicamentos e itens para a saúde

Data-Hora	Fornecedor	Proposta
27/11/2020 08:57:23:149	PROHOSP DISTRIBUIDORA DE MEDICAMENTOS LTDA	R$ 226,80
23/11/2020 16:41:11:319	F&F DISTRIBUIDORA DE MEDICAMENTOS LTDA	R$ 428,40
30/11/2020 19:34:39:252	CMH - CENTRAL DE MEDICAMENTOS HOSPITALARES - EIRELI	R$ 260,40

Lote (120) - Aquisição de medicamentos e itens para a saúde

Data-Hora	Fornecedor	Proposta
26/11/2020 15:22:10:016	LICIMED - DISTRIB DE MEDICAM CORRELATOS E PROD MED	R$ 8.984,64
30/11/2020 16:28:05:185	ATONS DO BRASIL DISTRIBUIDORA DE PRODUTOS HOSPITAL	R$ 10.499,96
30/11/2020 19:34:39:252	CMH - CENTRAL DE MEDICAMENTOS HOSPITALARES - EIRELI	R$ 10.499,95

Lote (121) - Aquisição de medicamentos e itens para a saúde

Data-Hora	Fornecedor	Proposta
26/11/2020 15:23:19:098	LICIMED - DISTRIB DE MEDICAM CORRELATOS E PROD MED	R$ 1.533,60
30/11/2020 16:44:28:792	ATONS DO BRASIL DISTRIBUIDORA DE PRODUTOS HOSPITAL	R$ 3.122,82
23/11/2020 16:41:55:628	F&F DISTRIBUIDORA DE MEDICAMENTOS LTDA	R$ 5.121,20
30/11/2020 19:39:38:799	CMH - CENTRAL DE MEDICAMENTOS HOSPITALARES - EIRELI	R$ 3.122,82

Lote (122) - Aquisição de medicamentos e itens para a saúde

Não foram apresentadas propostas para este lote da licitação

Lote (123) - Aquisição de medicamentos e itens para a saúde

Data-Hora	Fornecedor	Proposta
01/12/2020 09:30:19:849	PHARMA LOG PRODUTOS FARMACEUTICOS EIRELI	R$ 1,51
23/11/2020 16:41:55:628	F&F DISTRIBUIDORA DE MEDICAMENTOS LTDA	R$ 1.604,40
30/11/2020 19:39:38:799	CMH - CENTRAL DE MEDICAMENTOS HOSPITALARES - EIRELI	R$ 1.274,44

Lote (124) - Aquisição de medicamentos e itens para a saúde

Data-Hora	Fornecedor	Proposta
27/11/2020 08:58:42:361	PROHOSP DISTRIBUIDORA DE MEDICAMENTOS LTDA	R$ 2.853,76
23/11/2020 16:41:55:628	F&F DISTRIBUIDORA DE MEDICAMENTOS LTDA	R$ 3.872,96
30/11/2020 19:39:38:799	CMH - CENTRAL DE MEDICAMENTOS HOSPITALARES - EIRELI	R$ 3.094,68

Lote (125) - Aquisição de medicamentos e itens para a saúde

Data-Hora	Fornecedor	Proposta

Este documento foi assinado eletronicamente por [illegible] LIMA.
Para verificar as assinaturas vá ao site https://sistemas.pmfi.pr.gov.br/rp/sidpublico/verificar e utilize o código [illegible].

26/11/2020 15:23:19:098	LICIMED - DISTRIB DE MEDICAM CORRELATOS E PROD MED	R$ 1.690,50
30/11/2020 13:35:20:005	PROMEFARMA MEDICAMENTOS E PRODUTOS HOSPITALARES LT	R$ 2.393,21
30/11/2020 15:04:35:822	A.D. DAMINELLI - EIRELI - ME	R$ 2.387,00
30/11/2020 14:22:47:495	PRO-REMEDIOS DISTRIB PRODUTOS FARMAC E COSMETICOS	R$ 3.303,30
30/11/2020 19:39:38:799	CMH - CENTRAL DE MEDICAMENTOS HOSPITALARES - EIRELI	R$ 2.393,20

Lote (126) - Aquisição de medicamentos e itens para a saúde

Data-Hora	Fornecedor	Proposta
30/11/2020 17:22:27:487	ALTERMED MATERIAL MEDICO HOSPITALAR LTDA	R$ 722,86
23/11/2020 16:42:58:735	F&F DISTRIBUIDORA DE MEDICAMENTOS LTDA	R$ 1.083,60
30/11/2020 19:44:25:706	CMH - CENTRAL DE MEDICAMENTOS HOSPITALARES - EIRELI	R$ 757,26

Lote (127) - Aquisição de medicamentos e itens para a saúde

Data-Hora	Fornecedor	Proposta
23/11/2020 11:29:54:329	CRISTALIA PRODUTOS QUIMICOS FARMACEUTICOS LTDA.	R$ 1.050,00
26/11/2020 15:24:04:813	LICIMED - DISTRIB DE MEDICAM CORRELATOS E PROD MED	R$ 470,40
23/11/2020 16:42:58:735	F&F DISTRIBUIDORA DE MEDICAMENTOS LTDA	R$ 470,40

Lote (128) - Aquisição de medicamentos e itens para a saúde

Data-Hora	Fornecedor	Proposta
27/11/2020 14:37:03:566	ANJOMEDI DISTRIBUIDORA DE MEDICAMENTOS LTDA	R$ 987,08
30/11/2020 19:44:25:706	CMH - CENTRAL DE MEDICAMENTOS HOSPITALARES - EIRELI	R$ 987,08

Lote (129) - Aquisição de medicamentos e itens para a saúde

Data-Hora	Fornecedor	Proposta
30/11/2020 14:24:36:363	PRO-REMEDIOS DISTRIB PRODUTOS FARMAC E COSMETICOS	R$ 1.956,22
23/11/2020 16:42:58:735	F&F DISTRIBUIDORA DE MEDICAMENTOS LTDA	R$ 1.384,04
30/11/2020 19:44:25:706	CMH - CENTRAL DE MEDICAMENTOS HOSPITALARES - EIRELI	R$ 1.104,09

Lote (130) - Aquisição de medicamentos e itens para a saúde

Data-Hora	Fornecedor	Proposta
30/11/2020 14:24:36:363	PRO-REMEDIOS DISTRIB PRODUTOS FARMAC E COSMETICOS	R$ 2.591,70
23/11/2020 16:42:58:735	F&F DISTRIBUIDORA DE MEDICAMENTOS LTDA	R$ 1.800,00
30/11/2020 19:44:25:706	CMH - CENTRAL DE MEDICAMENTOS HOSPITALARES - EIRELI	R$ 1.504,26

Lote (131) - Aquisição de medicamentos e itens para a saúde

Este documento foi assinado eletronicamente por [illegible] LIMA.
Para verificar as assinaturas vá ao site https://sistemas.pmfi.pr.gov.br/rp/sidpublico/verificar e utilize o código [illegible].

Data-Hora	Fornecedor	Proposta
30/11/2020 14:25:25:235	PRO-REMEDIOS DISTRIB PRODUTOS FARMAC E COSMETICOS	R$ 5.807,40
23/11/2020 16:43:34:195	F&F DISTRIBUIDORA DE MEDICAMENTOS LTDA	R$ 3.600,00
30/11/2020 19:49:53:508	CMH - CENTRAL DE MEDICAMENTOS HOSPITALARES - EIREL	R$ 3.032,82

Lote (132) - Aquisição de medicamentos e itens para a saúde

Data-Hora	Fornecedor	Proposta
30/11/2020 19:49:53:508	CMH - CENTRAL DE MEDICAMENTOS HOSPITALARES - EIREL	R$ 1.339,83

Lote (133) - Aquisição de medicamentos e itens para a saúde

Data-Hora	Fornecedor	Proposta
30/11/2020 19:49:53:508	CMH - CENTRAL DE MEDICAMENTOS HOSPITALARES - EIREL	R$ 1.690,03

Lote (134) - Aquisição de medicamentos e itens para a saúde

Data-Hora	Fornecedor	Proposta
30/11/2020 14:25:25:235	PRO-REMEDIOS DISTRIB PRODUTOS FARMAC E COSMETICOS	R$ 26.880,00
23/11/2020 16:43:34:195	F&F DISTRIBUIDORA DE MEDICAMENTOS LTDA	R$ 21.000,00
30/11/2020 19:49:53:508	CMH - CENTRAL DE MEDICAMENTOS HOSPITALARES - EIREL	R$ 15.071,95

Após a etapa de lances, , foram apresentados os seguintes menores preços:

Lote (1) - Aquisição de medicamentos e itens para a saúde.

Data-Hora	Fornecedor	Lance
01/12/2020 09:40:00:074	CMH - CENTRAL DE MEDICAMENTOS HOSPITALARES - EIREL	R$ 1.590,00
01/12/2020 09:37:37:361	COMERCIAL CIRURGICA RIOCLARENSE LTDA	R$ 1.595,77
01/12/2020 09:35:55:149	PONTAMED FARMACEUTICA LTDA	R$ 1.633,28
23/11/2020 16:29:13:530	F&F DISTRIBUIDORA DE MEDICAMENTOS LTDA	R$ 1.960,00
26/11/2020 15:13:38:301	LICIMED - DISTRIB DE MEDICAM CORRELATOS E PROD MED	R$ 2.891,00

Lote (2) - Aquisição de medicamentos e itens para a saúde.

Data-Hora	Fornecedor	Lance
01/12/2020 09:47:21:121	CMH - CENTRAL DE MEDICAMENTOS HOSPITALARES - EIREL	R$ 1.494,99
01/12/2020 09:40:22:882	PONTAMED FARMACEUTICA LTDA	R$ 1.495,00
01/12/2020 09:38:04:806	ALTERMED MATERIAL MEDICO HOSPITALAR LTDA	R$ 1.505,00

Lote (3) - Aquisição de medicamentos e itens para a saúde.

Data-Hora	Fornecedor	Lance

Este documento foi assinado eletronicamente por [illegible] LIMA.
Para verificar as assinaturas vá ao site https://sistemas.pmfi.pr.gov.br/rp/sidpublico/verificar e utilize o código [illegible].

01/12/2020 09:37:56:429	COMERCIAL CIRURGICA RIOCLARENSE LTDA	R$ 39.000,00
01/12/2020 09:34:18:555	ALTERMED MATERIAL MEDICO HOSPITALAR LTDA	R$ 44.455,31
30/11/2020 17:08:16:974	RG2S DISTRIBUIDORA DE MEDICAMENTOS LTDA	R$ 46.800,00
30/11/2020 14:14:36:299	GOLDENPLUS-COM DE MEDICAMENTOS E PRODUTOS HOSPITAL	R$ 46.920,00
30/11/2020 13:22:35:566	PROMEFARMA MEDICAMENTOS E PRODUTOS HOSPITALARES LT	R$ 60.000,00
27/11/2020 08:35:56:153	DIMASTER - COMERCIO DE PRODUTOS HOSPITALARES LTDA	R$ 96.000,00
30/11/2020 15:32:20:944	STOCK MED PRODUTOS MEDICO-HOSPITALARES LTDA	R$ 155.280,00

Lote (4) - Aquisição de medicamentos e itens para a saúde.

Data-Hora	Fornecedor	Lance
01/12/2020 09:47:31:697	ANJOMEDI DISTRIBUIDORA DE MEDICAMENTOS LTDA	R$ 14.555,00
01/12/2020 09:37:46:438	ALTERMED MATERIAL MEDICO HOSPITALAR LTDA	R$ 14.560,00
30/11/2020 16:26:55:133	SOMA/PR COMERCIO DE PRODUTOS HOSPITALARES LTDA	R$ 14.630,00

Lote (5) - Aquisição de medicamentos e itens para a saúde.

Data-Hora	Fornecedor	Lance
01/12/2020 09:41:50:198	PONTAMED FARMACEUTICA LTDA	R$ 2.025,00
30/11/2020 09:27:38:549	INOVAMED HOSPITALAR LTDA	R$ 2.035,00
01/12/2020 09:34:51:083	COMERCIAL CIRURGICA RIOCLARENSE LTDA	R$ 2.400,00
23/11/2020 16:29:13:530	F&F DISTRIBUIDORA DE MEDICAMENTOS LTDA	R$ 2.500,00

Lote (6) - Aquisição de medicamentos e itens para a saúde.

Data-Hora	Fornecedor	Lance
01/12/2020 09:35:54:167	PRATI DONADUZZI & CIA LTDA	R$ 14.500,00
01/12/2020 09:35:06:548	COMERCIAL CIRURGICA RIOCLARENSE LTDA	R$ 14.800,00
01/12/2020 09:41:31:825	DIMASTER - COMERCIO DE PRODUTOS HOSPITALARES LTDA	R$ 15.400,00
30/11/2020 09:27:38:549	INOVAMED HOSPITALAR LTDA	R$ 15.800,00
01/12/2020 09:38:40:450	F&F DISTRIBUIDORA DE MEDICAMENTOS LTDA	R$ 18.640,00
30/11/2020 15:33:48:485	STOCK MED PRODUTOS MEDICO-HOSPITALARES LTDA	R$ 25.540,00
01/12/2020 09:32:54:672	MEDILAR IMPORTACAO E DISTRIBUICAO PRODUTOS MEDICO	R$ 29.874,00

Lote (7) - Aquisição de medicamentos e itens para a saúde.

Data-Hora	Fornecedor	Lance
01/12/2020 09:48:21:667	CMH - CENTRAL DE MEDICAMENTOS HOSPITALARES - EIREL	R$ 6.616,19
01/12/2020 09:44:03:238	PONTAMED FARMACEUTICA LTDA	R$ 6.616,20
01/12/2020 09:43:46:455	COMERCIAL CIRURGICA RIOCLARENSE LTDA	R$ 6.626,20
01/12/2020 09:39:09:482	CIRURGICA SANTA CRUZ COMERCIO DE PRODUTOS HOSPITAL	R$ 7.400,00
01/12/2020 09:38:16:178	GOLDENPLUS-COM DE MEDICAMENTOS E PRODUTOS HOSPITAL	R$ 7.450,00
23/11/2020 16:30:02:222	F&F DISTRIBUIDORA DE MEDICAMENTOS LTDA	R$ 8.400,00

Este documento foi assinado eletronicamente por [illegible] LIMA.
Para verificar as assinaturas vá ao site https://sistemas.pmfi.pr.gov.br/rp/sidpublico/verificar e utilize o código [illegible].

30/11/2020 14:07:39:884	PRO-REMEDIOS DISTRIB PRODUTOS FARMAC E COSMETICOS	R$ 13.860,00

Lote (8) - Aquisição de medicamentos e itens para a saúde.

Data-Hora	Fornecedor	Lance
01/12/2020 09:44:14:676	PROSAUDE DISTRIBUIDORA DE MEDICAMENTOS EIRELI	R$ 15.360,00
01/12/2020 09:40:13:636	CMH - CENTRAL DE MEDICAMENTOS HOSPITALARES - EIREL	R$ 16.500,00
01/12/2020 09:37:01:538	PONTAMED FARMACEUTICA LTDA	R$ 16.576,00
01/12/2020 09:44:23:168	CIRURGICA SANTA CRUZ COMERCIO DE PRODUTOS HOSPITAL	R$ 17.127,00
01/12/2020 09:36:52:901	COMERCIAL CIRURGICA RIOCLARENSE LTDA	R$ 19.840,00
27/11/2020 08:37:34:450	DIMASTER - COMERCIO DE PRODUTOS HOSPITALARES LTDA	R$ 25.600,00

Lote (9) - Aquisição de medicamentos e itens para a saúde.

Data-Hora	Fornecedor	Lance
01/12/2020 09:48:19:775	RG2S DISTRIBUIDORA DE MEDICAMENTOS LTDA	R$ 14.248,50
01/12/2020 09:37:14:599	PRATI DONADUZZI & CIA LTDA	R$ 14.260,00
01/12/2020 09:36:37:365	PROMEFARMA MEDICAMENTOS E PRODUTOS HOSPITALARES LT	R$ 14.490,00
01/12/2020 09:39:28:080	F&F DISTRIBUIDORA DE MEDICAMENTOS LTDA	R$ 14.491,00
01/12/2020 09:35:24:892	MEDILAR IMPORTACAO E DISTRIBUICAO PRODUTOS MEDICO	R$ 16.395,00
30/11/2020 18:25:30:116	CMH - CENTRAL DE MEDICAMENTOS HOSPITALARES - EIREL	R$ 16.445,00
01/12/2020 09:36:41:528	FLYMED COMERCIO DE PRODUTOS HOSPITALARES LTDA - ME	R$ 18.975,00
01/12/2020 09:34:05:008	INOVAMED HOSPITALAR LTDA	R$ 20.688,82
27/11/2020 08:37:34:450	DIMASTER - COMERCIO DE PRODUTOS HOSPITALARES LTDA	R$ 20.700,00
30/11/2020 15:33:48:485	STOCK MED PRODUTOS MEDICO-HOSPITALARES LTDA	R$ 21.827,00

Lote (10) - Aquisição de medicamentos e itens para a saúde.

Data-Hora	Fornecedor	Lance
30/11/2020 18:25:30:116	CMH - CENTRAL DE MEDICAMENTOS HOSPITALARES - EIREL	R$ 14.249,40
30/11/2020 09:41:46:711	PRATI DONADUZZI & CIA LTDA	R$ 17.820,00
01/12/2020 09:35:41:769	MEDILAR IMPORTACAO E DISTRIBUICAO PRODUTOS MEDICO	R$ 19.621,80
01/12/2020 09:41:48:743	DIMASTER - COMERCIO DE PRODUTOS HOSPITALARES LTDA	R$ 19.700,00
01/12/2020 09:37:13:052	FLYMED COMERCIO DE PRODUTOS HOSPITALARES LTDA - ME	R$ 19.800,00
01/12/2020 09:34:24:192	INOVAMED HOSPITALAR LTDA	R$ 25.210,31
30/11/2020 15:33:48:485	STOCK MED PRODUTOS MEDICO-HOSPITALARES LTDA	R$ 26.327,40
30/11/2020 16:06:20:153	PROMEFARMA MEDICAMENTOS E PRODUTOS HOSPITALARES LT	R$ 26.400,00

Este documento foi assinado eletronicamente por [illegible] LIMA.
Para verificar as assinaturas vá ao site https://sistemas.pmfi.pr.gov.br/rp/sidpublico/verificar e utilize o código [illegible].

Lote (11) - Aquisição de medicamentos e itens para a saúde.

Data-Hora	Fornecedor	Lance
01/12/2020 09:57:17:546	PONTAMED FARMACEUTICA LTDA	R$ 48.420,00
01/12/2020 09:49:57:445	MEDILAR IMPORTACAO E DISTRIBUICAO PRODUTOS MEDICO	R$ 50.022,00
01/12/2020 09:56:29:392	DIMASTER - COMERCIO DE PRODUTOS HOSPITALARES LTDA	R$ 50.400,00
01/12/2020 09:49:37:737	PROMEFARMA MEDICAMENTOS E PRODUTOS HOSPITALARES LT	R$ 50.670,00
01/12/2020 09:49:18:046	CMH - CENTRAL DE MEDICAMENTOS HOSPITALARES - EIREL	R$ 51.330,00
30/11/2020 15:58:56:959	AR FIORENZANO DISTRIBUIDORA DE MEDICAMENTOS LTDA -	R$ 51.400,00
30/11/2020 13:42:55:074	JC PRODUTOS FARMACEUTICOS E HOSPITALARES LTDA	R$ 51.453,00
01/12/2020 09:51:28:823	COMERCIAL CIRURGICA RIOCLARENSE LTDA	R$ 52.200,00
01/12/2020 09:56:33:411	INOVAMED HOSPITALAR LTDA	R$ 71.965,89
26/11/2020 15:14:16:548	LICIMED - DISTRIB DE MEDICAM CORRELATOS E PROD MED	R$ 75.600,00

Lote (12) - Aquisição de medicamentos e itens para a saúde.

Data-Hora	Fornecedor	Lance
01/12/2020 09:58:31:893	CRISTALIA PRODUTOS QUIMICOS FARMACEUTICOS LTDA.	R$ 144.000,00
01/12/2020 09:57:31:410	ESPIRITO SANTO DISTRIBUIDORA PRODUTOS HOSPITALARES	R$ 155.900,00
01/12/2020 09:51:31:746	F&F DISTRIBUIDORA DE MEDICAMENTOS LTDA	R$ 174.000,00
01/12/2020 09:50:38:407	AR FIORENZANO DISTRIBUIDORA DE MEDICAMENTOS LTDA -	R$ 179.000,00
30/11/2020 18:19:54:803	RG2S DISTRIBUIDORA DE MEDICAMENTOS LTDA	R$ 180.000,00

Lote (13) - Aquisição de medicamentos e itens para a saúde.

Data-Hora	Fornecedor	Lance
01/12/2020 08:09:06:199	MEDILAR IMPORTACAO E DISTRIBUICAO PRODUTOS MEDICO	R$ 27.144,00
01/12/2020 09:55:34:549	INOVAMED HOSPITALAR LTDA	R$ 33.052,95
01/12/2020 09:53:44:010	COMERCIAL CIRURGICA RIOCLARENSE LTDA	R$ 33.060,00
27/11/2020 08:38:50:525	DIMASTER - COMERCIO DE PRODUTOS HOSPITALARES LTDA	R$ 52.200,00
30/11/2020 09:30:01:652	SULMEDIC COMERCIO DE MEDICAMENTOS EIRELI	R$ 104.313,00

Lote (14) - Aquisição de medicamentos e itens para a saúde.

Data-Hora	Fornecedor	Lance
01/12/2020 09:58:10:074	INOVAMED HOSPITALAR LTDA	R$ 23.950,00
01/12/2020 09:57:21:551	PRATI DONADUZZI & CIA LTDA	R$ 24.000,00
01/12/2020 09:56:55:345	FLYMED COMERCIO DE PRODUTOS HOSPITALARES LTDA - ME	R$ 24.950,00
27/11/2020 08:38:50:525	DIMASTER - COMERCIO DE PRODUTOS HOSPITALARES LTDA	R$ 32.000,00

Este documento foi assinado eletronicamente por [illegible] LIMA.
Para verificar as assinaturas vá ao site https://sistemas.pmfi.pr.gov.br/rp/sidpublico/verificar e utilize o código [illegible].

Lote (15) - Aquisição de medicamentos e itens para a saúde.

Não foram localizadas lances para este lote.

Lote (16) - Aquisição de medicamentos e itens para a saúde.

Data-Hora	Fornecedor	Lance
01/12/2020 09:54:34:619	PRATI DONADUZZI & CIA LTDA	R$ 35.000,00
01/12/2020 09:53:55:368	SOMA/PR COMERCIO DE PRODUTOS HOSPITALARES LTDA	R$ 36.000,00
01/12/2020 09:58:10:086	INOVAMED HOSPITALAR LTDA	R$ 37.103,89
01/12/2020 09:53:54:257	PROMEFARMA MEDICAMENTOS E PRODUTOS HOSPITALARES LT	R$ 37.140,00
01/12/2020 09:57:11:193	DIMASTER - COMERCIO DE PRODUTOS HOSPITALARES LTDA	R$ 42.600,00
01/12/2020 09:56:59:988	ESPIRITO SANTO DISTRIBUIDORA PRODUTOS HOSPITALARES	R$ 42.713,00
01/12/2020 09:50:33:579	MEDILAR IMPORTACAO E DISTRIBUICAO PRODUTOS MEDICO	R$ 42.813,00
01/12/2020 09:54:25:970	ALTERMED MATERIAL MEDICO HOSPITALAR LTDA	R$ 46.450,00
01/12/2020 09:54:09:311	COMERCIAL CIRURGICA RIOCLARENSE LTDA	R$ 46.500,00
01/12/2020 09:51:19:017	GOLDENPLUS-COM DE MEDICAMENTOS E PRODUTOS HOSPITAL	R$ 47.490,00
01/12/2020 09:55:21:787	CECHETTI & CADINI COMERCIO E DISTRIBUID DE MEDICAM	R$ 49.200,00
01/12/2020 09:54:16:437	RG2S DISTRIBUIDORA DE MEDICAMENTOS LTDA	R$ 51.500,00
01/12/2020 09:50:35:836	T.C.A. FARMA COMERCIO LTDA	R$ 52.200,00
01/12/2020 09:51:53:575	F&F DISTRIBUIDORA DE MEDICAMENTOS LTDA	R$ 53.100,00
01/12/2020 09:55:28:030	TERRA SUL COMERCIO DE MEDICAMENTOS LTDA	R$ 53.400,00
01/12/2020 09:49:48:091	MEDIC LIFE DISTRIBUIDORA DE MEDICAMENTOS EIRELI	R$ 63.000,00
01/12/2020 09:49:48:674	LICIMED - DISTRIB DE MEDICAM CORRELATOS E PROD MED	R$ 69.900,00
30/11/2020 15:59:47:441	AR FIORENZANO DISTRIBUIDORA DE MEDICAMENTOS LTDA -	R$ 71.440,00
30/11/2020 14:09:24:653	PRO-REMEDIOS DISTRIB PRODUTOS FARMAC E COSMETICOS	R$ 112.500,00

Lote (17) - Aquisição de medicamentos e itens para a saúde.

Data-Hora	Fornecedor	Lance
30/11/2020 14:09:24:653	PRO-REMEDIOS DISTRIB PRODUTOS FARMAC E COSMETICOS	R$ 30.000,00

Lote (18) - Aquisição de medicamentos e itens para a saúde.

Data-Hora	Fornecedor	Lance
01/12/2020 09:55:52:956	CMH - CENTRAL DE MEDICAMENTOS HOSPITALARES - EIREL	R$ 369,90
01/12/2020 09:53:05:019	CRISTALIA PRODUTOS QUIMICOS FARMACEUTICOS LTDA.	R$ 370,00
30/11/2020 10:39:28:835	PONTAMED FARMACEUTICA LTDA	R$ 407,64

Este documento foi assinado eletronicamente por [illegible] LIMA.
Para verificar as assinaturas vá ao site https://sistemas.pmfi.pr.gov.br/rp/sidpublico/verificar e utilize o código [illegible].

Lote (19) - Aquisição de medicamentos e itens para a saúde.

Data-Hora	Fornecedor	Lance
01/12/2020 08:10:46:954	MEDILAR IMPORTACAO E DISTRIBUICAO PRODUTOS MEDICO	R$ 312,00
01/12/2020 09:56:07:890	INOVAMED HOSPITALAR LTDA	R$ 496,85
26/11/2020 15:15:21:200	LICIMED - DISTRIB DE MEDICAM CORRELATOS E PROD MED	R$ 500,00

Lote (20) - Aquisição de medicamentos e itens para a saúde.

Data-Hora	Fornecedor	Lance
01/12/2020 10:04:13:945	CMH - CENTRAL DE MEDICAMENTOS HOSPITALARES - EIREL	R$ 118.600,00
01/12/2020 10:03:46:059	ALTERMED MATERIAL MEDICO HOSPITALAR LTDA	R$ 118.700,00
01/12/2020 09:52:17:368	F&F DISTRIBUIDORA DE MEDICAMENTOS LTDA	R$ 127.400,00
01/12/2020 09:52:17:860	PRO-REMEDIOS DISTRIB PRODUTOS FARMAC E COSMETICOS	R$ 135.200,00

Lote (21) - Aquisição de medicamentos e itens para a saúde.

Data-Hora	Fornecedor	Lance
01/12/2020 09:58:18:677	GOLDENPLUS-COM DE MEDICAMENTOS E PRODUTOS HOSPITAL	R$ 25.125,00
01/12/2020 09:56:46:588	A G KIENEN & CIA LTDA - EPP	R$ 26.450,00
01/12/2020 09:57:52:191	RG2S DISTRIBUIDORA DE MEDICAMENTOS LTDA	R$ 26.900,00
01/12/2020 09:52:35:387	F&F DISTRIBUIDORA DE MEDICAMENTOS LTDA	R$ 26.910,00
30/11/2020 16:25:10:607	ATONS DO BRASIL DISTRIBUIDORA DE PRODUTOS HOSPITAL	R$ 30.935,00
27/11/2020 08:40:28:657	DIMASTER - COMERCIO DE PRODUTOS HOSPITALARES LTDA	R$ 52.900,00

Lote (22) - Aquisição de medicamentos e itens para a saúde.

Data-Hora	Fornecedor	Lance
01/12/2020 10:06:52:756	GOLDENPLUS-COM DE MEDICAMENTOS E PRODUTOS HOSPITAL	R$ 26.600,00
01/12/2020 10:05:14:222	RG2S DISTRIBUIDORA DE MEDICAMENTOS LTDA	R$ 28.050,00
01/12/2020 10:02:15:891	A G KIENEN & CIA LTDA - EPP	R$ 30.000,00
23/11/2020 16:32:35:632	F&F DISTRIBUIDORA DE MEDICAMENTOS LTDA	R$ 33.300,00
30/11/2020 16:25:10:607	ATONS DO BRASIL DISTRIBUIDORA DE PRODUTOS HOSPITAL	R$ 40.140,00

Lote (23) - Aquisição de medicamentos e itens para a saúde

Data-Hora	Fornecedor	Lance
01/12/2020 10:02:00:695	GOLDENPLUS-COM DE MEDICAMENTOS E PRODUTOS HOSPITAL	R$ 9.500,00
01/12/2020 10:01:32:738	A G KIENEN & CIA LTDA - EPP	R$ 10.000,00
30/11/2020 18:23:38:351	RG2S DISTRIBUIDORA DE MEDICAMENTOS LTDA	R$ 10.400,00
23/11/2020 16:32:35:632	F&F DISTRIBUIDORA DE MEDICAMENTOS LTDA	R$ 11.050,00

Este documento foi assinado eletronicamente por [illegible] LIMA.
Para verificar as assinaturas vá ao site https://sistemas.pmfi.pr.gov.br/rp/sidpublico/verificar e utilize o código [illegible].

30/11/2020 16:25:10:607	ATONS DO BRASIL DISTRIBUIDORA DE PRODUTOS HOSPITAL	R$ 16.120,00
27/11/2020 08:40:28:657	DIMASTER - COMERCIO DE PRODUTOS HOSPITALARES LTDA	R$ 29.900,00

Lote (24) - Aquisição de medicamentos e itens para a saúde

Data-Hora	Fornecedor	Lance
01/12/2020 10:13:33:595	ANTIBIOTICOS DO BRASIL LTDA	R$ 80.000,00
01/12/2020 10:12:36:886	LABORATORIO TEUTO BRASILEIRO S/A	R$ 86.200,00
30/11/2020 16:01:00:309	AR FIORENZANO DISTRIBUIDORA DE MEDICAMENTOS LTDA -	R$ 113.790,00
30/11/2020 10:39:51:534	PONTAMED FARMACEUTICA LTDA	R$ 113.792,00
30/11/2020 14:19:48:158	GOLDENPLUS-COM DE MEDICAMENTOS E PRODUTOS HOSPITAL	R$ 113.792,00
30/11/2020 18:23:38:351	RG2S DISTRIBUIDORA DE MEDICAMENTOS LTDA	R$ 128.000,00
27/11/2020 08:40:28:657	DIMASTER - COMERCIO DE PRODUTOS HOSPITALARES LTDA	R$ 256.000,00

Lote (25) - Aquisição de medicamentos e itens para a saúde

Data-Hora	Fornecedor	Lance
01/12/2020 10:09:41:092	CMH - CENTRAL DE MEDICAMENTOS HOSPITALARES - EIREL	R$ 2.894,00
01/12/2020 10:08:12:113	F&F DISTRIBUIDORA DE MEDICAMENTOS LTDA	R$ 2.904,00
01/12/2020 10:02:01:923	LICIMED - DISTRIB DE MEDICAM CORRELATOS E PROD MED	R$ 3.360,00

Lote (26) - Aquisição de medicamentos e itens para a saúde

Data-Hora	Fornecedor	Lance
23/11/2020 11:19:14:325	CRISTALIA PRODUTOS QUIMICOS FARMACEUTICOS LTDA.	R$ 160,20

Lote (27) - Aquisição de medicamentos e itens para a saúde

Data-Hora	Fornecedor	Lance
01/12/2020 10:07:04:536	A.D. DAMINELLI - EIRELI - ME	R$ 22.970,00
01/12/2020 10:05:47:185	AR FIORENZANO DISTRIBUIDORA DE MEDICAMENTOS LTDA -	R$ 23.000,00

Lote (28) - Aquisição de medicamentos e itens para a saúde

Data-Hora	Fornecedor	Lance
01/12/2020 10:05:29:799	PROSAUDE DISTRIBUIDORA DE MEDICAMENTOS EIRELI	R$ 13.988,00
01/12/2020 10:04:52:125	COMERCIAL CIRURGICA RIOCLARENSE LTDA	R$ 14.040,00
01/12/2020 10:06:37:783	PONTAMED FARMACEUTICA LTDA	R$ 15.080,00
01/12/2020 10:04:00:163	CIRURGICA SANTA CRUZ COMERCIO DE PRODUTOS HOSPITAL	R$ 16.090,00
01/12/2020 10:03:27:542	ALTERMED MATERIAL MEDICO HOSPITALAR LTDA	R$ 17.130,00

Lote (29) - Aquisição de medicamentos e itens para a saúde

Este documento foi assinado eletronicamente por [illegible] LIMA.
Para verificar as assinaturas vá ao site https://sistemas.pmfi.pr.gov.br/rp/sidpublico/verificar e utilize o código [illegible].

Data-Hora	Fornecedor	Lance
27/11/2020 17:02:06:962	COMERCIAL CIRURGICA RIOCLARENSE LTDA	R$ 1.260,00

Lote (30) - Aquisição de medicamentos e itens para a saúde

Data-Hora	Fornecedor	Lance
01/12/2020 10:14:40:674	PONTAMED FARMACEUTICA LTDA	R$ 11.424,00
23/11/2020 11:19:14:325	CRISTALIA PRODUTOS QUIMICOS FARMACEUTICOS LTDA.	R$ 11.700,00

Lote (31) - Aquisição de medicamentos e itens para a saúde

Data-Hora	Fornecedor	Lance
01/12/2020 10:18:54:398	GOLDENPLUS-COM DE MEDICAMENTOS E PRODUTOS HOSPITAL	R$ 41.400,00
01/12/2020 10:16:55:419	ANJOMEDI DISTRIBUIDORA DE MEDICAMENTOS LTDA	R$ 41.890,00
01/12/2020 10:12:44:250	CMH - CENTRAL DE MEDICAMENTOS HOSPITALARES - EIREL	R$ 50.000,00
23/11/2020 16:33:12:986	F&F DISTRIBUIDORA DE MEDICAMENTOS LTDA	R$ 50.400,00
30/11/2020 17:22:17:363	ALTERMED MATERIAL MEDICO HOSPITALAR LTDA	R$ 50.458,50
30/11/2020 14:11:19:128	PRO-REMEDIOS DISTRIB PRODUTOS FARMAC E COSMETICOS	R$ 93.600,00

Lote (32) - Aquisição de medicamentos e itens para a saúde

Não foram localizadas lances para este lote.

Lote (33) - Aquisição de medicamentos e itens para a saúde

Data-Hora	Fornecedor	Lance
01/12/2020 10:13:54:879	CMH - CENTRAL DE MEDICAMENTOS HOSPITALARES - EIREL	R$ 3.380,00
01/12/2020 10:13:00:926	F&F DISTRIBUIDORA DE MEDICAMENTOS LTDA	R$ 3.390,00
26/11/2020 16:43:05:594	A G KIENEN & CIA LTDA - EPP	R$ 3.650,00
30/11/2020 14:11:19:128	PRO-REMEDIOS DISTRIB PRODUTOS FARMAC E COSMETICOS	R$ 7.215,00

Lote (34) - Aquisição de medicamentos e itens para a saúde

Data-Hora	Fornecedor	Lance
01/12/2020 10:29:09:987	CMH - CENTRAL DE MEDICAMENTOS HOSPITALARES - EIREL	R$ 3.770,00
01/12/2020 10:40:29:269	SOMA/PR COMERCIO DE PRODUTOS HOSPITALARES LTDA	R$ 30.200,00
01/12/2020 10:40:06:562	DIMASTER - COMERCIO DE PRODUTOS HOSPITALARES LTDA	R$ 30.240,00
01/12/2020 10:19:42:528	COMERCIAL CIRURGICA RIOCLARENSE LTDA	R$ 44.280,00
01/12/2020 10:15:59:100	ANJOMEDI DISTRIBUIDORA DE MEDICAMENTOS LTDA	R$ 48.000,00
01/12/2020 10:15:04:398	PROMEFARMA MEDICAMENTOS E PRODUTOS HOSPITALARES LT	R$ 49.104,00
01/12/2020 10:11:51:701	MEDILAR IMPORTACAO E DISTRIBUICAO PRODUTOS MEDICO	R$ 52.801,20

Este documento foi assinado eletronicamente por [illegible] LIMA.
Para verificar as assinaturas vá ao site https://sistemas.pmfi.pr.gov.br/rp/sidpublico/verificar e utilize o código [illegible].

01/12/2020 10:35:27:526	CONQUISTA DISTRIBUIDORA DE MEDICAMENT E PROD HOSPI	R$ 61.029,99
01/12/2020 10:35:12:102	INOVAMED HOSPITALAR LTDA	R$ 61.030,30
01/12/2020 10:18:01:261	CIRURGICA SANTA CRUZ COMERCIO DE PRODUTOS HOSPITAL	R$ 61.100,00
01/12/2020 10:13:14:567	TERRA SUL COMERCIO DE MEDICAMENTOS LTDA	R$ 61.200,00
01/12/2020 10:12:23:540	GOLDENPLUS-COM DE MEDICAMENTOS E PRODUTOS HOSPITAL	R$ 62.000,00
01/12/2020 10:19:31:105	PONTAMED FARMACEUTICA LTDA	R$ 66.494,00
30/11/2020 17:22:17:363	ALTERMED MATERIAL MEDICO HOSPITALAR LTDA	R$ 66.564,00

Lote (35) - Aquisição de medicamentos e itens para a saúde

Data-Hora	Fornecedor	Lance
01/12/2020 10:22:23:646	DIMASTER - COMERCIO DE PRODUTOS HOSPITALARES LTDA	R$ 16.800,00
01/12/2020 10:20:57:651	COMERCIAL CIRURGICA RIOCLARENSE LTDA	R$ 16.980,00

Lote (36) - Aquisição de medicamentos e itens para a saúde

Data-Hora	Fornecedor	Lance
01/12/2020 10:25:17:607	CMH - CENTRAL DE MEDICAMENTOS HOSPITALARES - EIREL	R$ 47.599,99
01/12/2020 10:21:12:860	COMERCIAL CIRURGICA RIOCLARENSE LTDA	R$ 47.600,00
01/12/2020 10:12:20:240	MEDILAR IMPORTACAO E DISTRIBUICAO PRODUTOS MEDICO	R$ 50.890,00
27/11/2020 08:42:01:700	DIMASTER - COMERCIO DE PRODUTOS HOSPITALARES LTDA	R$ 63.000,00
30/11/2020 09:27:25:802	INOVAMED HOSPITALAR LTDA	R$ 73.500,00

Lote (37) - Aquisição de medicamentos e itens para a saúde

Data-Hora	Fornecedor	Lance
01/12/2020 10:15:35:443	PONTAMED FARMACEUTICA LTDA	R$ 3.420,00
30/11/2020 09:27:25:802	INOVAMED HOSPITALAR LTDA	R$ 3.465,00
01/12/2020 10:16:20:407	MEDILAR IMPORTACAO E DISTRIBUICAO PRODUTOS MEDICO	R$ 3.505,50

Lote (38) - Aquisição de medicamentos e itens para a saúde

Data-Hora	Fornecedor	Lance
01/12/2020 10:15:27:101	CMH - CENTRAL DE MEDICAMENTOS HOSPITALARES - EIREL	R$ 34.500,00
26/11/2020 15:16:51:011	LICIMED - DISTRIB DE MEDICAM CORRELATOS E PROD MED	R$ 34.566,00
26/11/2020 16:43:45:508	A G KIENEN & CIA LTDA - EPP	R$ 39.340,00
23/11/2020 16:33:52:881	F&F DISTRIBUIDORA DE MEDICAMENTOS LTDA	R$ 49.000,00
30/11/2020 14:15:26:543	PRO-REMEDIOS DISTRIB PRODUTOS FARMAC E COSMETICOS	R$ 77.000,00

Lote (39) - Aquisição de medicamentos e itens para a saúde

Data-Hora	Fornecedor	Lance

Este documento foi assinado eletronicamente por [illegible] LIMA.
Para verificar as assinaturas vá ao site https://sistemas.pmfi.pr.gov.br/rp/sidpublico/verificar e utilize o código [illegible].

01/12/2020 10:22:47:531	PROMEFARMA MEDICAMENTOS E PRODUTOS HOSPITALARES LT	R$ 1.227,00
01/12/2020 10:17:07:933	CMH - CENTRAL DE MEDICAMENTOS HOSPITALARES - EIREL	R$ 1.320,00
26/11/2020 16:43:45:508	A G KIENEN & CIA LTDA - EPP	R$ 1.330,00
30/11/2020 09:27:25:802	INOVAMED HOSPITALAR LTDA	R$ 1.679,00

Lote (40) - Aquisição de medicamentos e itens para a saúde

Data-Hora	Fornecedor	Lance
01/12/2020 10:29:19:538	CIRURGICA SANTA CRUZ COMERCIO DE PRODUTOS HOSPITAL	R$ 59.180,00
01/12/2020 10:28:33:523	LABORATORIO TEUTO BRASILEIRO S/A	R$ 59.280,00
01/12/2020 10:25:02:772	DIMASTER - COMERCIO DE PRODUTOS HOSPITALARES LTDA	R$ 60.000,00
01/12/2020 10:23:02:817	PROMEFARMA MEDICAMENTOS E PRODUTOS HOSPITALARES LT	R$ 62.280,00
01/12/2020 10:23:29:443	SOMA/PR COMERCIO DE PRODUTOS HOSPITALARES LTDA	R$ 65.200,00
01/12/2020 10:22:17:941	CMH - CENTRAL DE MEDICAMENTOS HOSPITALARES - EIREL	R$ 65.700,00
01/12/2020 10:21:27:057	COMERCIAL CIRURGICA RIOCLARENSE LTDA	R$ 66.000,00
30/11/2020 09:27:25:802	INOVAMED HOSPITALAR LTDA	R$ 70.800,00
30/11/2020 10:41:16:972	PONTAMED FARMACEUTICA LTDA	R$ 71.256,00
30/11/2020 14:26:33:169	GOLDENPLUS-COM DE MEDICAMENTOS E PRODUTOS HOSPITAL	R$ 71.256,00
30/11/2020 15:34:44:858	STOCK MED PRODUTOS MEDICO-HOSPITALARES LTDA	R$ 131.508,00

Lote (41) - Aquisição de medicamentos e itens para a saúde

Data-Hora	Fornecedor	Lance
01/12/2020 10:28:35:125	PRATI DONADUZZI & CIA LTDA	R$ 201.000,00
30/11/2020 14:28:15:232	GOLDENPLUS-COM DE MEDICAMENTOS E PRODUTOS HOSPITAL	R$ 212.192,00
01/12/2020 10:22:23:651	MEDILAR IMPORTACAO E DISTRIBUICAO PRODUTOS MEDICO	R$ 222.984,00
01/12/2020 10:27:46:207	DIMASTER - COMERCIO DE PRODUTOS HOSPITALARES LTDA	R$ 288.800,00
01/12/2020 10:22:20:271	FLYMED COMERCIO DE PRODUTOS HOSPITALARES LTDA - ME	R$ 296.400,00
30/11/2020 09:27:25:802	INOVAMED HOSPITALAR LTDA	R$ 395.200,00

Lote (42) - Aquisição de medicamentos e itens para a saúde

Data-Hora	Fornecedor	Lance
01/12/2020 10:27:06:543	GOLDENPLUS-COM DE MEDICAMENTOS E PRODUTOS HOSPITAL	R$ 14.200,00
01/12/2020 10:29:26:968	DIMASTER - COMERCIO DE PRODUTOS HOSPITALARES LTDA	R$ 15.020,00
01/12/2020 10:25:18:238	A G KIENEN & CIA LTDA - EPP	R$ 15.080,00
01/12/2020 10:22:41:544	MEDILAR IMPORTACAO E DISTRIBUICAO PRODUTOS MEDICO	R$ 15.290,00
30/11/2020 10:41:48:190	PONTAMED FARMACEUTICA LTDA	R$ 15.424,00

Este documento foi assinado eletronicamente por [illegible] LIMA.
Para verificar as assinaturas vá ao site https://sistemas.pmfi.pr.gov.br/rp/sidpublico/verificar e utilize o código [illegible].

27/11/2020 17:02:53:600	COMERCIAL CIRURGICA RIOCLARENSE LTDA	R$ 23.400,00

Lote (43) - Aquisição de medicamentos e itens para a saúde

Data-Hora	Fornecedor	Lance
23/11/2020 11:20:04:886	CRISTALIA PRODUTOS QUIMICOS FARMACEUTICOS LTDA.	R$ 1.210,00

Lote (44) - Aquisição de medicamentos e itens para a saúde

Data-Hora	Fornecedor	Lance
01/12/2020 10:34:28:801	INOVAMED HOSPITALAR LTDA	R$ 1.600,00
01/12/2020 10:32:13:243	ANJOMEDI DISTRIBUIDORA DE MEDICAMENTOS LTDA	R$ 1.610,00
26/11/2020 16:45:22:912	A G KIENEN & CIA LTDA - EPP	R$ 1.620,00

Lote (45) - Aquisição de medicamentos e itens para a saúde

Data-Hora	Fornecedor	Lance
01/12/2020 10:39:15:386	PONTAMED FARMACEUTICA LTDA	R$ 22.260,00
01/12/2020 10:39:57:190	PROHOSP DISTRIBUIDORA DE MEDICAMENTOS LTDA	R$ 23.925,00
01/12/2020 10:32:15:697	CRISTALIA PRODUTOS QUIMICOS FARMACEUTICOS LTDA.	R$ 24.750,00
27/11/2020 15:39:10:404	CONQUISTA DISTRIBUIDORA DE MEDICAMENT E PROD HOSPI	R$ 26.115,00
01/12/2020 10:36:52:254	LICIMED - DISTRIB DE MEDICAM CORRELATOS E PROD MED	R$ 27.825,00
01/12/2020 10:29:35:235	MEDILAR IMPORTACAO E DISTRIBUICAO PRODUTOS MEDICO	R$ 30.000,00
30/11/2020 16:14:55:912	RCC - DISTRIBUIDORA MEDIC CORRELATOS E PROD MED E	R$ 33.000,00

Lote (46) - Aquisição de medicamentos e itens para a saúde

Data-Hora	Fornecedor	Lance
01/12/2020 10:44:59:936	CMH - CENTRAL DE MEDICAMENTOS HOSPITALARES - EIREL	R$ 18.899,90
01/12/2020 10:38:24:990	PONTAMED FARMACEUTICA LTDA	R$ 18.900,00
01/12/2020 10:32:17:858	PROHOSP DISTRIBUIDORA DE MEDICAMENTOS LTDA	R$ 20.020,00
01/12/2020 10:33:23:814	LICIMED - DISTRIB DE MEDICAM CORRELATOS E PROD MED	R$ 22.000,00
01/12/2020 10:31:49:484	A G KIENEN & CIA LTDA - EPP	R$ 23.800,00
01/12/2020 10:30:21:152	MEDILAR IMPORTACAO E DISTRIBUICAO PRODUTOS MEDICO	R$ 24.000,00
01/12/2020 10:30:28:360	CRISTALIA PRODUTOS QUIMICOS FARMACEUTICOS LTDA.	R$ 26.000,00
30/11/2020 16:15:41:106	RCC - DISTRIBUIDORA MEDIC CORRELATOS E PROD MED E	R$ 27.600,00

Lote (47) - Aquisição de medicamentos e itens para a saúde

Data-Hora	Fornecedor	Lance
01/12/2020 10:37:29:722	LABORATORIO TEUTO BRASILEIRO S/A	R$ 151.824,00
30/11/2020 16:09:42:977	AR FIORENZANO DISTRIBUIDORA DE MEDICAMENTOS LTDA -	R$ 600.000,00

Este documento foi assinado eletronicamente por [illegible] LIMA.
Para verificar as assinaturas vá ao site https://sistemas.pmfi.pr.gov.br/rp/sidpublico/verificar e utilize o código [illegible].

Lote (48) - Aquisição de medicamentos e itens para a saúde

Data-Hora	Fornecedor	Lance
01/12/2020 10:33:13:739	ANJOMEDI DISTRIBUIDORA DE MEDICAMENTOS LTDA	R$ 24.800,00
01/12/2020 10:34:55:927	GOLDENPLUS-COM DE MEDICAMENTOS E PRODUTOS HOSPITAL	R$ 25.500,00
30/11/2020 16:30:28:904	SOMA/PR COMERCIO DE PRODUTOS HOSPITALARES LTDA	R$ 25.800,00
27/11/2020 15:14:06:811	TERRA SUL COMERCIO DE MEDICAMENTOS LTDA	R$ 26.200,00
30/11/2020 17:22:37:000	ALTERMED MATERIAL MEDICO HOSPITALAR LTDA	R$ 26.352,00

Lote (49) - Aquisição de medicamentos e itens para a saúde

Data-Hora	Fornecedor	Lance
01/12/2020 10:38:38:930	COMERCIAL CIRURGICA RIOCLARENSE LTDA	R$ 13.950,00
30/11/2020 17:22:37:000	ALTERMED MATERIAL MEDICO HOSPITALAR LTDA	R$ 14.566,50
01/12/2020 08:19:37:402	EDERA DISTRIBUIDORA DE MEDICAMENTOS EIRELI	R$ 24.750,00
30/11/2020 12:49:25:866	ART VITA DISTRIBUIDORA DE MEDICAMENTOS E ALIMENTOS	R$ 27.000,00
30/11/2020 09:56:53:065	GRAZIELA VELANI ABUFARES COMERCIO DE MEDICAMENTOS	R$ 27.450,00

Lote (50) - Aquisição de medicamentos e itens para a saúde

Data-Hora	Fornecedor	Lance
30/11/2020 16:09:42:977	AR FIORENZANO DISTRIBUIDORA DE MEDICAMENTOS LTDA -	R$ 40.990,00
27/11/2020 08:45:27:666	PROHOSP DISTRIBUIDORA DE MEDICAMENTOS LTDA	R$ 41.880,00
23/11/2020 16:34:19:333	F&F DISTRIBUIDORA DE MEDICAMENTOS LTDA	R$ 48.000,00

Lote (51) - Aquisição de medicamentos e itens para a saúde

Data-Hora	Fornecedor	Lance
30/11/2020 13:27:40:364	PROMEFARMA MEDICAMENTOS E PRODUTOS HOSPITALARES LT	R$ 5.450,40
01/12/2020 10:39:36:367	COMERCIAL CIRURGICA RIOCLARENSE LTDA	R$ 5.888,80
01/12/2020 10:34:14:669	CRISTALIA PRODUTOS QUIMICOS FARMACEUTICOS LTDA.	R$ 6.240,00
30/11/2020 09:27:02:049	INOVAMED HOSPITALAR LTDA	R$ 7.376,00

Lote (52) - Aquisição de medicamentos e itens para a saúde

Data-Hora	Fornecedor	Lance
23/11/2020 11:22:04:700	CRISTALIA PRODUTOS QUIMICOS FARMACEUTICOS LTDA.	R$ 768,60

Lote (53) - Aquisição de medicamentos e itens para a saúde

Data-Hora	Fornecedor	Lance
30/11/2020 14:30:26:907	GOLDENPLUS-COM DE MEDICAMENTOS E PRODUTOS HOSPITAL	R$ 5.315,04
23/11/2020 16:34:46:622	F&F DISTRIBUIDORA DE MEDICAMENTOS LTDA	R$ 11.400,00

Este documento foi assinado eletronicamente por [illegible] LIMA.
Para verificar as assinaturas vá ao site https://sistemas.pmfi.pr.gov.br/rp/sidpublico/verificar e utilize o código [illegible].

Lote (54) - Aquisição de medicamentos e itens para a saúde

Data-Hora	Fornecedor	Lance
01/12/2020 10:46:45:516	CRISTALIA PRODUTOS QUIMICOS FARMACEUTICOS LTDA.	R$ 39.900,00
01/12/2020 10:45:39:081	UNIAO QUIMICA FARMACEUTICA NACIONAL S.A.	R$ 40.000,00
30/11/2020 14:30:26:907	GOLDENPLUS-COM DE MEDICAMENTOS E PRODUTOS HOSPITAL	R$ 44.292,00
01/12/2020 10:45:09:831	PONTAMED FARMACEUTICA LTDA	R$ 48.000,00
01/12/2020 10:49:54:167	TERRA SUL COMERCIO DE MEDICAMENTOS LTDA	R$ 99.400,00
01/12/2020 10:42:43:873	SOMA/PR COMERCIO DE PRODUTOS HOSPITALARES LTDA	R$ 99.500,00
30/11/2020 17:22:37:000	ALTERMED MATERIAL MEDICO HOSPITALAR LTDA	R$ 99.925,00
24/11/2020 12:05:40:243	DISTRIBUIDORA DE MEDICAMENTOS PRO SAUDE LTDA - EPP	R$ 102.968,00
30/11/2020 19:02:53:561	CMH - CENTRAL DE MEDICAMENTOS HOSPITALARES - EIREL	R$ 102.968,00
30/11/2020 15:22:59:109	PROSPER COMERCIO E DISTRIBUICAO EIRELI - ME	R$ 103.000,00
30/11/2020 14:16:21:482	PRO-REMEDIOS DISTRIB PRODUTOS FARMAC E COSMETICOS	R$ 120.000,00

Lote (55) - Aquisição de medicamentos e itens para a saúde

Data-Hora	Fornecedor	Lance
01/12/2020 10:54:00:323	CMH - CENTRAL DE MEDICAMENTOS HOSPITALARES - EIREL	R$ 2.135,00
01/12/2020 10:53:34:490	ANJOMEDI DISTRIBUIDORA DE MEDICAMENTOS LTDA	R$ 2.145,00
30/11/2020 14:16:21:482	PRO-REMEDIOS DISTRIB PRODUTOS FARMAC E COSMETICOS	R$ 4.395,00

Lote (56) - Aquisição de medicamentos e itens para a saúde

Não foram localizadas lances para este lote.

Lote (57) - Aquisição de medicamentos e itens para a saúde

Data-Hora	Fornecedor	Lance
30/11/2020 10:42:55:837	PONTAMED FARMACEUTICA LTDA	R$ 4.703,60
01/12/2020 10:53:35:306	COMERCIAL CIRURGICA RIOCLARENSE LTDA	R$ 5.500,00
01/12/2020 10:47:09:001	CRISTALIA PRODUTOS QUIMICOS FARMACEUTICOS LTDA.	R$ 5.700,00
27/11/2020 08:44:37:408	DIMASTER - COMERCIO DE PRODUTOS HOSPITALARES LTDA	R$ 7.000,00
30/11/2020 14:17:14:335	PRO-REMEDIOS DISTRIB PRODUTOS FARMAC E COSMETICOS	R$ 9.200,00

Lote (58) - Aquisição de medicamentos e itens para a saúde

Data-Hora	Fornecedor	Lance
01/12/2020 10:57:52:784	COMERCIAL CIRURGICA RIOCLARENSE LTDA	R$ 18.970,00
01/12/2020 10:57:37:283	PRATI DONADUZZI & CIA LTDA	R$ 19.000,00
27/11/2020 08:44:37:408	DIMASTER - COMERCIO DE PRODUTOS HOSPITALARES LTDA	R$ 22.420,00

Este documento foi assinado eletronicamente por [illegible] LIMA.
Para verificar as assinaturas vá ao site https://sistemas.pmfi.pr.gov.br/rp/sidpublico/verificar e utilize o código [illegible].

01/12/2020 10:46:18:517	MEDILAR IMPORTACAO E DISTRIBUICAO PRODUTOS MEDICO	R$ 25.992,00
30/11/2020 09:26:56:656	INOVAMED HOSPITALAR LTDA	R$ 87.400,00

Lote (59) - Aquisição de medicamentos e itens para a saúde

Data-Hora	Fornecedor	Lance
30/11/2020 19:06:21:787	CMH - CENTRAL DE MEDICAMENTOS HOSPITALARES - EIREL	R$ 1.895,30

Lote (60) - Aquisição de medicamentos e itens para a saúde

Data-Hora	Fornecedor	Lance
01/12/2020 10:54:06:480	COMERCIAL CIRURGICA RIOCLARENSE LTDA	R$ 1.360,00

Lote (61) - Aquisição de medicamentos e itens para a saúde

Data-Hora	Fornecedor	Lance
01/12/2020 10:54:20:054	COMERCIAL CIRURGICA RIOCLARENSE LTDA	R$ 5.760,00

Lote (62) - Aquisição de medicamentos e itens para a saúde

Data-Hora	Fornecedor	Lance
01/12/2020 10:59:31:896	PROMEFARMA MEDICAMENTOS E PRODUTOS HOSPITALARES LT	R$ 2.150,00
30/11/2020 17:22:22:255	ALTERMED MATERIAL MEDICO HOSPITALAR LTDA	R$ 2.250,00
01/12/2020 10:54:33:372	COMERCIAL CIRURGICA RIOCLARENSE LTDA	R$ 2.437,50
01/12/2020 10:52:10:320	CRISTALIA PRODUTOS QUIMICOS FARMACEUTICOS LTDA.	R$ 2.700,00
30/11/2020 09:26:56:656	INOVAMED HOSPITALAR LTDA	R$ 3.375,00

Lote (63) - Aquisição de medicamentos e itens para a saúde

Não foram localizadas lances para este lote.

Lote (64) - Aquisição de medicamentos e itens para a saúde

Não foram localizadas lances para este lote.

Lote (65) - Aquisição de medicamentos e itens para a saúde

Data-Hora	Fornecedor	Lance
01/12/2020 10:57:04:209	DIMASTER - COMERCIO DE PRODUTOS HOSPITALARES LTDA	R$ 29.950,00
30/11/2020 13:28:19:825	PROMEFARMA MEDICAMENTOS E PRODUTOS HOSPITALARES LT	R$ 30.000,00

Lote (66) - Aquisição de medicamentos e itens para a saúde

Data-Hora	Fornecedor	Lance
01/12/2020 10:53:09:952	DIMASTER - COMERCIO DE PRODUTOS HOSPITALARES LTDA	R$ 19.680,00
01/12/2020 10:52:11:845	MEDILAR IMPORTACAO E DISTRIBUICAO PRODUTOS MEDICO	R$ 19.820,80

Este documento foi assinado eletronicamente por [illegible] LIMA.
Para verificar as assinaturas vá ao site https://sistemas.pmfi.pr.gov.br/rp/sidpublico/verificar e utilize o código [illegible].

30/11/2020 14:18:05:607	PRO-REMEDIOS DISTRIB PRODUTOS FARMAC E COSMETICOS	R$ 40.000,00

Lote (67) - Aquisição de medicamentos e itens para a saúde

Data-Hora	Fornecedor	Lance
01/12/2020 10:55:12:383	CMH - CENTRAL DE MEDICAMENTOS HOSPITALARES - EIREL	R$ 359,90
23/11/2020 16:35:14:736	F&F DISTRIBUIDORA DE MEDICAMENTOS LTDA	R$ 360,00

Lote (68) - Aquisição de medicamentos e itens para a saúde

Data-Hora	Fornecedor	Lance
01/12/2020 11:10:57:564	GOLDENPLUS-COM DE MEDICAMENTOS E PRODUTOS HOSPITAL	R$ 1.860,00
01/12/2020 11:10:07:920	DIMASTER - COMERCIO DE PRODUTOS HOSPITALARES LTDA	R$ 1.960,00
30/11/2020 09:27:30:816	INOVAMED HOSPITALAR LTDA	R$ 1.980,00
30/11/2020 17:22:22:255	ALTERMED MATERIAL MEDICO HOSPITALAR LTDA	R$ 1.983,40
01/12/2020 11:00:46:476	MEDILAR IMPORTACAO E DISTRIBUICAO PRODUTOS MEDICO	R$ 4.264,00
26/11/2020 15:19:13:839	LICIMED - DISTRIB DE MEDICAM CORRELATOS E PROD MED	R$ 4.380,00

Lote (69) - Aquisição de medicamentos e itens para a saúde

Data-Hora	Fornecedor	Lance
01/12/2020 11:07:38:363	PONTAMED FARMACEUTICA LTDA	R$ 6.900,00
01/12/2020 11:08:55:923	ANJOMEDI DISTRIBUIDORA DE MEDICAMENTOS LTDA	R$ 8.600,00
01/12/2020 11:09:25:217	CECHETTI & CADINI COMERCIO E DISTRIBUID DE MEDICAM	R$ 8.700,00
01/12/2020 11:08:39:882	FLYMED COMERCIO DE PRODUTOS HOSPITALARES LTDA - ME	R$ 9.500,00
01/12/2020 11:08:41:760	MEDIC LIFE DISTRIBUIDORA DE MEDICAMENTOS EIRELI	R$ 9.900,00
01/12/2020 11:08:18:402	GOLDENPLUS-COM DE MEDICAMENTOS E PRODUTOS HOSPITAL	R$ 10.000,00
01/12/2020 11:09:55:237	DIMASTER - COMERCIO DE PRODUTOS HOSPITALARES LTDA	R$ 10.700,00
01/12/2020 11:06:09:822	PRO-REMEDIOS DISTRIB PRODUTOS FARMAC E COSMETICOS	R$ 10.740,00
01/12/2020 11:00:27:049	T.C.A. FARMA COMERCIO LTDA	R$ 13.800,00
30/11/2020 17:22:22:255	ALTERMED MATERIAL MEDICO HOSPITALAR LTDA	R$ 14.721,00
27/11/2020 15:39:20:982	CONQUISTA DISTRIBUIDORA DE MEDICAMENT E PROD HOSPI	R$ 15.100,00
30/11/2020 09:27:30:816	INOVAMED HOSPITALAR LTDA	R$ 15.100,00
30/11/2020 13:29:03:916	PROMEFARMA MEDICAMENTOS E PRODUTOS HOSPITALARES LT	R$ 20.000,00

Lote (70) - Aquisição de medicamentos e itens para a saúde

Data-Hora	Fornecedor	Lance
30/11/2020 13:29:03:916	PROMEFARMA MEDICAMENTOS E PRODUTOS HOSPITALARES LT	R$ 4.978,78

Este documento foi assinado eletronicamente por [illegible] LIMA.
Para verificar as assinaturas vá ao site https://sistemas.pmfi.pr.gov.br/rp/sidpublico/verificar e utilize o código [illegible].

Lote (71) - Aquisição de medicamentos e itens para a saúde

Data-Hora	Fornecedor	Lance
30/11/2020 13:30:08:864	PROMEFARMA MEDICAMENTOS E PRODUTOS HOSPITALARES LT	R$ 92.032,00
30/11/2020 17:22:22:255	ALTERMED MATERIAL MEDICO HOSPITALAR LTDA	R$ 100.563,20
23/11/2020 16:36:12:562	F&F DISTRIBUIDORA DE MEDICAMENTOS LTDA	R$ 126.080,00

Lote (72) - Aquisição de medicamentos e itens para a saúde

Data-Hora	Fornecedor	Lance
30/11/2020 13:30:08:864	PROMEFARMA MEDICAMENTOS E PRODUTOS HOSPITALARES LT	R$ 14.380,00
23/11/2020 16:36:12:562	F&F DISTRIBUIDORA DE MEDICAMENTOS LTDA	R$ 19.600,00

Lote (73) - Aquisição de medicamentos e itens para a saúde

Data-Hora	Fornecedor	Lance
30/11/2020 13:30:08:864	PROMEFARMA MEDICAMENTOS E PRODUTOS HOSPITALARES LT	R$ 29.489,00
01/12/2020 11:06:29:026	MEDILAR IMPORTACAO E DISTRIBUICAO PRODUTOS MEDICO	R$ 35.853,00
27/11/2020 08:46:41:174	DIMASTER - COMERCIO DE PRODUTOS HOSPITALARES LTDA	R$ 74.000,00

Lote (74) - Aquisição de medicamentos e itens para a saúde

Data-Hora	Fornecedor	Lance
01/12/2020 11:08:07:738	COMERCIAL CIRURGICA RIOCLARENSE LTDA	R$ 24.832,00
01/12/2020 11:08:36:378	PONTAMED FARMACEUTICA LTDA	R$ 25.088,00
30/11/2020 18:24:29:049	RG2S DISTRIBUIDORA DE MEDICAMENTOS LTDA	R$ 25.600,00
01/12/2020 11:03:41:832	CIRURGICA SANTA CRUZ COMERCIO DE PRODUTOS HOSPITAL	R$ 25.800,00
23/11/2020 16:36:12:562	F&F DISTRIBUIDORA DE MEDICAMENTOS LTDA	R$ 25.920,00
30/11/2020 09:27:30:816	INOVAMED HOSPITALAR LTDA	R$ 50.560,00

Lote (75) - Aquisição de medicamentos e itens para a saúde

Data-Hora	Fornecedor	Lance
01/12/2020 11:05:01:636	PRO-REMEDIOS DISTRIB PRODUTOS FARMAC E COSMETICOS	R$ 930,00
30/11/2020 17:22:11:860	ALTERMED MATERIAL MEDICO HOSPITALAR LTDA	R$ 945,85

Lote (76) - Aquisição de medicamentos e itens para a saúde

Data-Hora	Fornecedor	Lance
01/12/2020 11:06:14:543	MEDILAR IMPORTACAO E DISTRIBUICAO PRODUTOS MEDICO	R$ 3.382,20
01/12/2020 11:10:53:532	ANJOMEDI DISTRIBUIDORA DE MEDICAMENTOS LTDA	R$ 3.700,00
01/12/2020 11:09:03:548	MEDIC LIFE DISTRIBUIDORA DE MEDICAMENTOS EIRELI	R$ 3.852,00
30/11/2020 09:27:30:816	INOVAMED HOSPITALAR LTDA	R$ 4.176,00

Este documento foi assinado eletronicamente por [illegible] LIMA.
Para verificar as assinaturas vá ao site https://sistemas.pmfi.pr.gov.br/rp/sidpublico/verificar e utilize o código [illegible].

30/11/2020 17:22:11:860	ALTERMED MATERIAL MEDICO HOSPITALAR LTDA	R$ 4.192,20
27/11/2020 08:47:31:377	DIMASTER - COMERCIO DE PRODUTOS HOSPITALARES LTDA	R$ 9.000,00

Lote (77) - Aquisição de medicamentos e itens para a saúde

Data-Hora	Fornecedor	Lance
01/12/2020 11:16:14:970	CMH - CENTRAL DE MEDICAMENTOS HOSPITALARES - EIREL	R$ 11.199,99
01/12/2020 11:10:32:597	A G KIENEN & CIA LTDA - EPP	R$ 11.200,00
01/12/2020 11:08:52:571	PONTAMED FARMACEUTICA LTDA	R$ 11.339,00
01/12/2020 11:07:55:635	ANJOMEDI DISTRIBUIDORA DE MEDICAMENTOS LTDA	R$ 11.960,00
01/12/2020 11:09:13:442	GOLDENPLUS-COM DE MEDICAMENTOS E PRODUTOS HOSPITAL	R$ 12.300,00
27/11/2020 15:13:58:178	TERRA SUL COMERCIO DE MEDICAMENTOS LTDA	R$ 12.420,00
30/11/2020 16:32:23:535	SOMA/PR COMERCIO DE PRODUTOS HOSPITALARES LTDA	R$ 12.420,00
30/11/2020 17:22:11:860	ALTERMED MATERIAL MEDICO HOSPITALAR LTDA	R$ 12.459,10
30/11/2020 14:19:21:419	PRO-REMEDIOS DISTRIB PRODUTOS FARMAC E COSMETICOS	R$ 22.540,00

Lote (78) - Aquisição de medicamentos e itens para a saúde

Data-Hora	Fornecedor	Lance
01/12/2020 11:16:29:802	CRISTALIA PRODUTOS QUIMICOS FARMACEUTICOS LTDA.	R$ 1.050,00
01/12/2020 11:15:58:544	PROHOSP DISTRIBUIDORA DE MEDICAMENTOS LTDA	R$ 1.081,00
01/12/2020 11:14:34:373	COMERCIAL CIRURGICA RIOCLARENSE LTDA	R$ 1.876,00

Lote (79) - Aquisição de medicamentos e itens para a saúde

Data-Hora	Fornecedor	Lance
01/12/2020 11:17:43:473	A G KIENEN & CIA LTDA - EPP	R$ 14.000,00
01/12/2020 11:17:25:291	PROMEFARMA MEDICAMENTOS E PRODUTOS HOSPITALARES LT	R$ 14.229,00
01/12/2020 11:13:41:424	RG2S DISTRIBUIDORA DE MEDICAMENTOS LTDA	R$ 15.120,00
27/11/2020 08:47:31:377	DIMASTER - COMERCIO DE PRODUTOS HOSPITALARES LTDA	R$ 32.400,00

Lote (80) - Aquisição de medicamentos e itens para a saúde

Data-Hora	Fornecedor	Lance
01/12/2020 11:30:48:815	PONTAMED FARMACEUTICA LTDA	R$ 14.700,00
01/12/2020 11:30:19:581	CRISTALIA PRODUTOS QUIMICOS FARMACEUTICOS LTDA.	R$ 14.750,00
01/12/2020 11:15:08:151	COMERCIAL CIRURGICA RIOCLARENSE LTDA	R$ 39.400,00
27/11/2020 08:47:31:377	DIMASTER - COMERCIO DE PRODUTOS HOSPITALARES LTDA	R$ 44.000,00
30/11/2020 09:27:20:872	INOVAMED HOSPITALAR LTDA	R$ 51.550,00

Lote (81) - Aquisição de medicamentos e itens para a saúde

Data-Hora	Fornecedor	Lance

Este documento foi assinado eletronicamente por [illegible] LIMA.
Para verificar as assinaturas vá ao site https://sistemas.pmfi.pr.gov.br/rp/sidpublico/verificar e utilize o código [illegible].

01/12/2020 11:23:00:778	UNIAO QUIMICA FARMACEUTICA NACIONAL S.A.	R$ 60.000,00
01/12/2020 11:22:37:571	CRISTALIA PRODUTOS QUIMICOS FARMACEUTICOS LTDA.	R$ 65.000,00
01/12/2020 11:20:50:999	PONTAMED FARMACEUTICA LTDA	R$ 98.700,00
30/11/2020 16:33:26:282	SOMA/PR COMERCIO DE PRODUTOS HOSPITALARES LTDA	R$ 178.500,00
01/12/2020 11:15:19:227	COMERCIAL CIRURGICA RIOCLARENSE LTDA	R$ 183.000,00
01/12/2020 11:14:22:094	DIMASTER - COMERCIO DE PRODUTOS HOSPITALARES LTDA	R$ 220.000,00
30/11/2020 09:27:20:872	INOVAMED HOSPITALAR LTDA	R$ 242.800,00

Lote (82) - Aquisição de medicamentos e itens para a saúde

Data-Hora	Fornecedor	Lance
23/11/2020 11:28:46:615	CRISTALIA PRODUTOS QUIMICOS FARMACEUTICOS LTDA.	R$ 18.800,00

Lote (83) - Aquisição de medicamentos e itens para a saúde

Data-Hora	Fornecedor	Lance
30/11/2020 13:31:31:867	PROMEFARMA MEDICAMENTOS E PRODUTOS HOSPITALARES LT	R$ 143.000,00
23/11/2020 16:36:41:203	F&F DISTRIBUIDORA DE MEDICAMENTOS LTDA	R$ 1.040.000,00

Lote (84) - Aquisição de medicamentos e itens para a saúde

Data-Hora	Fornecedor	Lance
23/11/2020 11:28:46:615	CRISTALIA PRODUTOS QUIMICOS FARMACEUTICOS LTDA.	R$ 12.156,00

Lote (85) - Aquisição de medicamentos e itens para a saúde

Data-Hora	Fornecedor	Lance
01/12/2020 11:23:22:404	PONTAMED FARMACEUTICA LTDA	R$ 70.689,00
01/12/2020 11:16:08:049	MEDILAR IMPORTACAO E DISTRIBUICAO PRODUTOS MEDICO	R$ 70.889,00
01/12/2020 11:20:55:126	CONQUISTA DISTRIBUIDORA DE MEDICAMENT E PROD HOSPI	R$ 75.470,00
01/12/2020 11:20:38:291	COMERCIAL CIRURGICA RIOCLARENSE LTDA	R$ 75.500,00
01/12/2020 11:21:11:605	SOMA/PR COMERCIO DE PRODUTOS HOSPITALARES LTDA	R$ 90.000,00
01/12/2020 11:16:08:020	ANJOMEDI DISTRIBUIDORA DE MEDICAMENTOS LTDA	R$ 94.250,00
01/12/2020 11:18:02:735	PROSPER COMERCIO E DISTRIBUICAO EIRELI - ME	R$ 95.500,00
01/12/2020 11:15:42:415	GOLDENPLUS-COM DE MEDICAMENTOS E PRODUTOS HOSPITAL	R$ 97.000,00
01/12/2020 11:19:21:340	T.C.A. FARMA COMERCIO LTDA	R$ 100.000,00
30/11/2020 17:22:52:630	ALTERMED MATERIAL MEDICO HOSPITALAR LTDA	R$ 101.943,00
30/11/2020 19:12:53:550	CMH - CENTRAL DE MEDICAMENTOS HOSPITALARES - EIREL	R$ 101.943,00
30/11/2020 14:19:51:388	PRO-REMEDIOS DISTRIB PRODUTOS FARMAC E COSMETICOS	R$ 182.000,00

Lote (86) - Aquisição de medicamentos e itens para a saúde

Este documento foi assinado eletronicamente por [illegible] LIMA.
Para verificar as assinaturas vá ao site https://sistemas.pmfi.pr.gov.br/rp/sidpublico/verificar e utilize o código [illegible].

Data-Hora	Fornecedor	Lance
30/11/2020 13:32:44:728	PROMEFARMA MEDICAMENTOS E PRODUTOS HOSPITALARES LT	R$ 42.000,00

Lote (87) - Aquisição de medicamentos e itens para a saúde

Data-Hora	Fornecedor	Lance
01/12/2020 11:21:38:897	MEDILAR IMPORTACAO E DISTRIBUICAO PRODUTOS MEDICO	R$ 103.500,00
01/12/2020 11:23:36:715	AR FIORENZANO DISTRIBUIDORA DE MEDICAMENTOS LTDA -	R$ 110.000,00
30/11/2020 14:34:31:191	GOLDENPLUS-COM DE MEDICAMENTOS E PRODUTOS HOSPITAL	R$ 114.600,00
01/12/2020 11:21:16:419	COMERCIAL CIRURGICA RIOCLARENSE LTDA	R$ 137.250,00
27/11/2020 08:50:09:956	DIMASTER - COMERCIO DE PRODUTOS HOSPITALARES LTDA	R$ 225.000,00
30/11/2020 15:35:22:620	STOCK MED PRODUTOS MEDICO-HOSPITALARES LTDA	R$ 1.165.050,00

Lote (88) - Aquisição de medicamentos e itens para a saúde

Data-Hora	Fornecedor	Lance
30/11/2020 10:44:58:046	PONTAMED FARMACEUTICA LTDA	R$ 25.395,24
30/11/2020 09:27:20:872	INOVAMED HOSPITALAR LTDA	R$ 47.220,00

Lote (89) - Aquisição de medicamentos e itens para a saúde

Data-Hora	Fornecedor	Lance
01/12/2020 11:21:50:781	PRATI DONADUZZI & CIA LTDA	R$ 100.000,00
30/11/2020 16:34:18:087	SOMA/PR COMERCIO DE PRODUTOS HOSPITALARES LTDA	R$ 100.800,00
01/12/2020 11:25:56:256	DIMASTER - COMERCIO DE PRODUTOS HOSPITALARES LTDA	R$ 132.000,00
01/12/2020 11:22:44:915	MEDILAR IMPORTACAO E DISTRIBUICAO PRODUTOS MEDICO	R$ 140.400,00
01/12/2020 11:27:33:633	FLYMED COMERCIO DE PRODUTOS HOSPITALARES LTDA - ME	R$ 155.950,00
30/11/2020 09:27:20:872	INOVAMED HOSPITALAR LTDA	R$ 156.000,00

Lote (90) - Aquisição de medicamentos e itens para a saúde

Data-Hora	Fornecedor	Lance
01/12/2020 11:26:48:249	CMH - CENTRAL DE MEDICAMENTOS HOSPITALARES - EIREL	R$ 2.378,00
27/11/2020 08:48:44:939	PROHOSP DISTRIBUIDORA DE MEDICAMENTOS LTDA	R$ 2.388,00
01/12/2020 11:25:25:250	A G KIENEN & CIA LTDA - EPP	R$ 2.535,00
23/11/2020 16:37:00:526	F&F DISTRIBUIDORA DE MEDICAMENTOS LTDA	R$ 2.562,00

Lote (91) - Aquisição de medicamentos e itens para a saúde

Data-Hora	Fornecedor	Lance
01/12/2020 11:28:02:040	CMH - CENTRAL DE MEDICAMENTOS HOSPITALARES - EIREL	R$ 13.866,00

Este documento foi assinado eletronicamente por [illegible] LIMA.
Para verificar as assinaturas vá ao site https://sistemas.pmfi.pr.gov.br/rp/sidpublico/verificar e utilize o código [illegible].

27/11/2020 08:50:42:440	PROHOSP DISTRIBUIDORA DE MEDICAMENTOS LTDA	R$ 13.896,00
01/12/2020 11:26:03:012	A G KIENEN & CIA LTDA - EPP	R$ 14.994,00
23/11/2020 16:38:21:755	F&F DISTRIBUIDORA DE MEDICAMENTOS LTDA	R$ 15.030,00

Lote (92) - Aquisição de medicamentos e itens para a saúde

Não foram localizadas lances para este lote.

Lote (93) - Aquisição de medicamentos e itens para a saúde

Data-Hora	Fornecedor	Lance
01/12/2020 11:26:19:808	MEDILAR IMPORTACAO E DISTRIBUICAO PRODUTOS MEDICO	R$ 4.864,60
30/11/2020 13:33:24:746	PROMEFARMA MEDICAMENTOS E PRODUTOS HOSPITALARES LT	R$ 4.980,00
01/12/2020 11:26:47:304	COMERCIAL CIRURGICA RIOCLARENSE LTDA	R$ 5.140,00
01/12/2020 11:26:13:264	DIMASTER - COMERCIO DE PRODUTOS HOSPITALARES LTDA	R$ 7.300,00
30/11/2020 09:27:07:093	INOVAMED HOSPITALAR LTDA	R$ 13.800,00

Lote (94) - Aquisição de medicamentos e itens para a saúde

Data-Hora	Fornecedor	Lance
01/12/2020 11:28:50:010	CMH - CENTRAL DE MEDICAMENTOS HOSPITALARES - EIREL	R$ 608,99
26/11/2020 15:21:02:043	LICIMED - DISTRIB DE MEDICAM CORRELATOS E PROD MED	R$ 609,60
23/11/2020 16:38:21:755	F&F DISTRIBUIDORA DE MEDICAMENTOS LTDA	R$ 750,00

Lote (95) - Aquisição de medicamentos e itens para a saúde

Data-Hora	Fornecedor	Lance
01/12/2020 11:40:23:984	COMERCIAL CIRURGICA RIOCLARENSE LTDA	R$ 50.800,00
01/12/2020 11:40:08:245	PRATI DONADUZZI & CIA LTDA	R$ 50.850,00
01/12/2020 11:37:53:732	INOVAMED HOSPITALAR LTDA	R$ 53.302,50
01/12/2020 11:30:32:580	DIMASTER - COMERCIO DE PRODUTOS HOSPITALARES LTDA	R$ 58.500,00
01/12/2020 11:28:02:196	MEDILAR IMPORTACAO E DISTRIBUICAO PRODUTOS MEDICO	R$ 58.687,50
01/12/2020 11:28:40:773	LICIMED - DISTRIB DE MEDICAM CORRELATOS E PROD MED	R$ 148.500,00

Lote (96) - Aquisição de medicamentos e itens para a saúde

Data-Hora	Fornecedor	Lance
30/11/2020 13:34:01:142	PROMEFARMA MEDICAMENTOS E PRODUTOS HOSPITALARES LT	R$ 58.800,00
23/11/2020 16:38:57:298	F&F DISTRIBUIDORA DE MEDICAMENTOS LTDA	R$ 72.800,00

Lote (97) - Aquisição de medicamentos e itens para a saúde

Não foram localizadas lances para este lote.

Este documento foi assinado eletronicamente por [illegible] LIMA.
Para verificar as assinaturas vá ao site https://sistemas.pmfi.pr.gov.br/rp/sidpublico/verificar e utilize o código [illegible].

Lote (98) - Aquisição de medicamentos e itens para a saúde

Não foram localizadas lances para este lote.

Lote (99) - Aquisição de medicamentos e itens para a saúde

Não foram localizadas lances para este lote.

Lote (100) - Aquisição de medicamentos e itens para a saúde

Data-Hora	Fornecedor	Lance
01/12/2020 11:41:15:458	DIMASTER - COMERCIO DE PRODUTOS HOSPITALARES LTDA	R$ 82.800,00
01/12/2020 11:36:10:274	COMERCIAL CIRURGICA RIOCLARENSE LTDA	R$ 83.999,99

Lote (101) - Aquisição de medicamentos e itens para a saúde

Data-Hora	Fornecedor	Lance
01/12/2020 11:39:12:879	PRO-REMEDIOS DISTRIB PRODUTOS FARMAC E COSMETICOS	R$ 3.350,00
01/12/2020 11:43:12:027	GOLDENPLUS-COM DE MEDICAMENTOS E PRODUTOS HOSPITAL	R$ 29.000,00
01/12/2020 11:42:57:656	TERRA SUL COMERCIO DE MEDICAMENTOS LTDA	R$ 30.500,00
01/12/2020 11:41:53:700	CIRURGICA SANTA CRUZ COMERCIO DE PRODUTOS HOSPITAL	R$ 30.560,00
01/12/2020 11:33:18:402	ALTERMED MATERIAL MEDICO HOSPITALAR LTDA	R$ 40.845,69

Lote (102) - Aquisição de medicamentos e itens para a saúde

Data-Hora	Fornecedor	Lance
01/12/2020 11:33:46:787	PONTAMED FARMACEUTICA LTDA	R$ 704,00
01/12/2020 11:35:20:365	CIRURGICA SANTA CRUZ COMERCIO DE PRODUTOS HOSPITAL	R$ 825,00
01/12/2020 11:33:08:252	PRO-REMEDIOS DISTRIB PRODUTOS FARMAC E COSMETICOS	R$ 850,00
01/12/2020 11:37:18:103	COMERCIAL CIRURGICA RIOCLARENSE LTDA	R$ 880,00
27/11/2020 08:54:17:534	DIMASTER - COMERCIO DE PRODUTOS HOSPITALARES LTDA	R$ 1.600,00

Lote (103) - Aquisição de medicamentos e itens para a saúde

Data-Hora	Fornecedor	Lance
27/11/2020 11:25:28:265	ANJOMEDI DISTRIBUIDORA DE MEDICAMENTOS LTDA	R$ 5.914,00

Lote (104) - Aquisição de medicamentos e itens para a saúde

Data-Hora	Fornecedor	Lance
01/12/2020 12:01:25:460	CMH - CENTRAL DE MEDICAMENTOS HOSPITALARES - EIREL	R$ 10.110,00
01/12/2020 12:00:58:919	GOLDENPLUS-COM DE MEDICAMENTOS E PRODUTOS HOSPITAL	R$ 10.130,00
30/11/2020 17:22:57:552	ALTERMED MATERIAL MEDICO HOSPITALAR LTDA	R$ 11.199,75

Este documento foi assinado eletronicamente por [illegible] LIMA.
Para verificar as assinaturas vá ao site https://sistemas.pmfi.pr.gov.br/rp/sidpublico/verificar e utilize o código [illegible].

Lote (105) - Aquisição de medicamentos e itens para a saúde

Data-Hora	Fornecedor	Lance
30/11/2020 09:46:41:197	PRATI DONADUZZI & CIA LTDA	R$ 11.673,00
01/12/2020 11:40:56:886	DIMASTER - COMERCIO DE PRODUTOS HOSPITALARES LTDA	R$ 16.200,00
01/12/2020 11:36:32:782	MEDILAR IMPORTACAO E DISTRIBUICAO PRODUTOS MEDICO	R$ 16.443,00
30/11/2020 09:26:52:749	INOVAMED HOSPITALAR LTDA	R$ 23.400,00

Lote (106) - Aquisição de medicamentos e itens para a saúde

Data-Hora	Fornecedor	Lance
30/11/2020 17:22:57:552	ALTERMED MATERIAL MEDICO HOSPITALAR LTDA	R$ 753,62

Lote (107) - Aquisição de medicamentos e itens para a saúde

Data-Hora	Fornecedor	Lance
30/11/2020 14:38:01:172	A.D. DAMINELLI - EIRELI - ME	R$ 3.336,00
27/11/2020 08:54:43:367	DIMASTER - COMERCIO DE PRODUTOS HOSPITALARES LTDA	R$ 5.400,00
30/11/2020 14:21:33:168	PRO-REMEDIOS DISTRIB PRODUTOS FARMAC E COSMETICOS	R$ 6.084,00

Lote (108) - Aquisição de medicamentos e itens para a saúde

Data-Hora	Fornecedor	Lance
30/11/2020 19:26:04:868	CMH - CENTRAL DE MEDICAMENTOS HOSPITALARES - EIREL	R$ 3.316,50

Lote (109) - Aquisição de medicamentos e itens para a saúde

Data-Hora	Fornecedor	Lance
01/12/2020 11:54:17:007	PONTAMED FARMACEUTICA LTDA	R$ 16.000,00
01/12/2020 11:54:44:741	CIRURGICA SANTA CRUZ COMERCIO DE PRODUTOS HOSPITAL	R$ 21.300,00
01/12/2020 11:54:20:700	A.D. DAMINELLI - EIRELI - ME	R$ 21.400,00
30/11/2020 17:22:57:552	ALTERMED MATERIAL MEDICO HOSPITALAR LTDA	R$ 22.765,00
30/11/2020 14:21:33:168	PRO-REMEDIOS DISTRIB PRODUTOS FARMAC E COSMETICOS	R$ 44.630,00

Lote (110) - Aquisição de medicamentos e itens para a saúde

Data-Hora	Fornecedor	Lance
01/12/2020 11:45:55:938	CMH - CENTRAL DE MEDICAMENTOS HOSPITALARES - EIREL	R$ 527,99
23/11/2020 16:39:26:517	F&F DISTRIBUIDORA DE MEDICAMENTOS LTDA	R$ 528,00
26/11/2020 16:48:07:050	A G KIENEN & CIA LTDA - EPP	R$ 529,20
30/11/2020 14:21:33:168	PRO-REMEDIOS DISTRIB PRODUTOS FARMAC E COSMETICOS	R$ 1.012,80

Lote (111) - Aquisição de medicamentos e itens para a saúde

Este documento foi assinado eletronicamente por [illegible] LIMA.
Para verificar as assinaturas vá ao site https://sistemas.pmfi.pr.gov.br/rp/sidpublico/verificar e utilize o código [illegible].

Data-Hora	Fornecedor	Lance
30/11/2020 13:34:33:446	PROMEFARMA MEDICAMENTOS E PRODUTOS HOSPITALARES LT	R$ 1.098,00
30/11/2020 09:26:52:749	INOVAMED HOSPITALAR LTDA	R$ 2.560,50

Lote (112) - Aquisição de medicamentos e itens para a saúde

Data-Hora	Fornecedor	Lance
01/12/2020 12:04:14:119	CMH - CENTRAL DE MEDICAMENTOS HOSPITALARES - EIREL	R$ 153,99
01/12/2020 11:58:45:228	CRISTALIA PRODUTOS QUIMICOS FARMACEUTICOS LTDA.	R$ 154,00
23/11/2020 16:40:17:532	F&F DISTRIBUIDORA DE MEDICAMENTOS LTDA	R$ 189,00
30/11/2020 17:22:42:769	ALTERMED MATERIAL MEDICO HOSPITALAR LTDA	R$ 189,19

Lote (113) - Aquisição de medicamentos e itens para a saúde

Data-Hora	Fornecedor	Lance
01/12/2020 11:53:10:952	CMH - CENTRAL DE MEDICAMENTOS HOSPITALARES - EIREL	R$ 1.590,00
01/12/2020 11:52:29:936	A.D. DAMINELLI - EIRELI - ME	R$ 1.600,00
01/12/2020 11:49:23:162	PRO-REMEDIOS DISTRIB PRODUTOS FARMAC E COSMETICOS	R$ 2.400,00
23/11/2020 16:40:17:532	F&F DISTRIBUIDORA DE MEDICAMENTOS LTDA	R$ 2.646,00
30/11/2020 17:22:42:769	ALTERMED MATERIAL MEDICO HOSPITALAR LTDA	R$ 2.646,00

Lote (114) - Aquisição de medicamentos e itens para a saúde

Data-Hora	Fornecedor	Lance
23/11/2020 16:40:17:532	F&F DISTRIBUIDORA DE MEDICAMENTOS LTDA	R$ 3.120,00

Lote (115) - Aquisição de medicamentos e itens para a saúde

Data-Hora	Fornecedor	Lance
23/11/2020 16:40:17:532	F&F DISTRIBUIDORA DE MEDICAMENTOS LTDA	R$ 3.120,00

Lote (116) - Aquisição de medicamentos e itens para a saúde

Data-Hora	Fornecedor	Lance
01/12/2020 11:58:02:073	PROHOSP DISTRIBUIDORA DE MEDICAMENTOS LTDA	R$ 1.192,80
01/12/2020 11:50:16:602	CMH - CENTRAL DE MEDICAMENTOS HOSPITALARES - EIREL	R$ 1.233,00
23/11/2020 16:41:11:319	F&F DISTRIBUIDORA DE MEDICAMENTOS LTDA	R$ 3.074,40

Lote (117) - Aquisição de medicamentos e itens para a saúde

Data-Hora	Fornecedor	Lance
27/11/2020 08:57:23:149	PROHOSP DISTRIBUIDORA DE MEDICAMENTOS LTDA	R$ 2.520,00
30/11/2020 19:34:39:252	CMH - CENTRAL DE MEDICAMENTOS HOSPITALARES - EIREL	R$ 3.144,28
23/11/2020 16:41:11:319	F&F DISTRIBUIDORA DE MEDICAMENTOS LTDA	R$ 3.981,60

Este documento foi assinado eletronicamente por [illegible] LIMA.
Para verificar as assinaturas vá ao site https://sistemas.pmfi.pr.gov.br/rp/sidpublico/verificar e utilize o código [illegible].

Lote (118) - Aquisição de medicamentos e itens para a saúde

Data-Hora	Fornecedor	Lance
01/12/2020 08:31:05:312	MEDILAR IMPORTACAO E DISTRIBUICAO PRODUTOS MEDICO	R$ 6.370,43

Lote (119) - Aquisição de medicamentos e itens para a saúde

Data-Hora	Fornecedor	Lance
27/11/2020 08:57:23:149	PROHOSP DISTRIBUIDORA DE MEDICAMENTOS LTDA	R$ 226,80
30/11/2020 19:34:39:252	CMH - CENTRAL DE MEDICAMENTOS HOSPITALARES - EIREL	R$ 260,40
23/11/2020 16:41:11:319	F&F DISTRIBUIDORA DE MEDICAMENTOS LTDA	R$ 428,40

Lote (120) - Aquisição de medicamentos e itens para a saúde

Data-Hora	Fornecedor	Lance
01/12/2020 12:03:53:758	CMH - CENTRAL DE MEDICAMENTOS HOSPITALARES - EIREL	R$ 8.964,60
26/11/2020 15:22:10:016	LICIMED - DISTRIB DE MEDICAM CORRELATOS E PROD MED	R$ 8.984,64
30/11/2020 16:28:05:185	ATONS DO BRASIL DISTRIBUIDORA DE PRODUTOS HOSPITAL	R$ 10.499,96

Lote (121) - Aquisição de medicamentos e itens para a saúde

Data-Hora	Fornecedor	Lance
01/12/2020 11:59:11:988	CMH - CENTRAL DE MEDICAMENTOS HOSPITALARES - EIREL	R$ 1.523,00
26/11/2020 15:23:19:098	LICIMED - DISTRIB DE MEDICAM CORRELATOS E PROD MED	R$ 1.533,60
30/11/2020 16:44:28:792	ATONS DO BRASIL DISTRIBUIDORA DE PRODUTOS HOSPITAL	R$ 3.122,82
23/11/2020 16:41:55:628	F&F DISTRIBUIDORA DE MEDICAMENTOS LTDA	R$ 5.121,20

Lote (122) - Aquisição de medicamentos e itens para a saúde

Não foram localizadas lances para este lote.

Lote (123) - Aquisição de medicamentos e itens para a saúde

Data-Hora	Fornecedor	Lance
30/11/2020 19:39:38:799	CMH - CENTRAL DE MEDICAMENTOS HOSPITALARES - EIREL	R$ 1.274,44
23/11/2020 16:41:55:628	F&F DISTRIBUIDORA DE MEDICAMENTOS LTDA	R$ 1.604,40

Lote (124) - Aquisição de medicamentos e itens para a saúde

Data-Hora	Fornecedor	Lance
01/12/2020 12:03:30:187	PROHOSP DISTRIBUIDORA DE MEDICAMENTOS LTDA	R$ 2.380,00
01/12/2020 12:00:40:380	CMH - CENTRAL DE MEDICAMENTOS HOSPITALARES - EIREL	R$ 2.833,76
23/11/2020 16:41:55:628	F&F DISTRIBUIDORA DE MEDICAMENTOS LTDA	R$ 3.872,96

Este documento foi assinado eletronicamente por [illegible] LIMA.
Para verificar as assinaturas vá ao site https://sistemas.pmfi.pr.gov.br/rp/sidpublico/verificar e utilize o código [illegible].

Lote (125) - Aquisição de medicamentos e itens para a saúde

Data-Hora	Fornecedor	Lance
01/12/2020 12:08:00:922	CMH - CENTRAL DE MEDICAMENTOS HOSPITALARES - EIREL	R$ 1.670,50
26/11/2020 15:23:19:098	LICIMED - DISTRIB DE MEDICAM CORRELATOS E PROD MED	R$ 1.690,50
30/11/2020 15:04:35:822	A.D. DAMINELLI - EIRELI - ME	R$ 2.387,00
30/11/2020 13:35:20:005	PROMEFARMA MEDICAMENTOS E PRODUTOS HOSPITALARES LT	R$ 2.393,21
30/11/2020 14:22:47:495	PRO-REMEDIOS DISTRIB PRODUTOS FARMAC E COSMETICOS	R$ 3.303,30

Lote (126) - Aquisição de medicamentos e itens para a saúde

Data-Hora	Fornecedor	Lance
30/11/2020 17:22:27:487	ALTERMED MATERIAL MEDICO HOSPITALAR LTDA	R$ 722,86
30/11/2020 19:44:25:706	CMH - CENTRAL DE MEDICAMENTOS HOSPITALARES - EIREL	R$ 757,26
23/11/2020 16:42:58:735	F&F DISTRIBUIDORA DE MEDICAMENTOS LTDA	R$ 1.083,60

Lote (127) - Aquisição de medicamentos e itens para a saúde

Data-Hora	Fornecedor	Lance
23/11/2020 16:42:58:735	F&F DISTRIBUIDORA DE MEDICAMENTOS LTDA	R$ 470,40
26/11/2020 15:24:04:813	LICIMED - DISTRIB DE MEDICAM CORRELATOS E PROD MED	R$ 470,40
23/11/2020 11:29:54:329	CRISTALIA PRODUTOS QUIMICOS FARMACEUTICOS LTDA.	R$ 1.050,00

Lote (128) - Aquisição de medicamentos e itens para a saúde

Data-Hora	Fornecedor	Lance
01/12/2020 12:08:30:076	CMH - CENTRAL DE MEDICAMENTOS HOSPITALARES - EIREL	R$ 986,00
27/11/2020 14:37:03:566	ANJOMEDI DISTRIBUIDORA DE MEDICAMENTOS LTDA	R$ 987,08

Lote (129) - Aquisição de medicamentos e itens para a saúde

Data-Hora	Fornecedor	Lance
01/12/2020 12:13:45:504	CMH - CENTRAL DE MEDICAMENTOS HOSPITALARES - EIREL	R$ 1.095,49
01/12/2020 12:09:56:773	PRO-REMEDIOS DISTRIB PRODUTOS FARMAC E COSMETICOS	R$ 1.095,50
23/11/2020 16:42:58:735	F&F DISTRIBUIDORA DE MEDICAMENTOS LTDA	R$ 1.384,04

Lote (130) - Aquisição de medicamentos e itens para a saúde

Data-Hora	Fornecedor	Lance
01/12/2020 12:14:55:767	CMH - CENTRAL DE MEDICAMENTOS HOSPITALARES - EIREL	R$ 1.441,25
01/12/2020 12:10:13:128	PRO-REMEDIOS DISTRIB PRODUTOS FARMAC E COSMETICOS	R$ 1.451,25

Este documento foi assinado eletronicamente por [illegible] LIMA.
Para verificar as assinaturas vá ao site https://sistemas.pmfi.pr.gov.br/rp/sidpublico/verificar e utilize o código [illegible].

23/11/2020 16:42:58:735	F&F DISTRIBUIDORA DE MEDICAMENTOS LTDA	R$ 1.800,00

Lote (131) - Aquisição de medicamentos e itens para a saúde

Data-Hora	Fornecedor	Lance
30/11/2020 19:49:53:508	CMH - CENTRAL DE MEDICAMENTOS HOSPITALARES - EIRELI	R$ 3.032,82
23/11/2020 16:43:34:195	F&F DISTRIBUIDORA DE MEDICAMENTOS LTDA	R$ 3.600,00
30/11/2020 14:25:25:235	PRO-REMEDIOS DISTRIB PRODUTOS FARMAC E COSMETICOS	R$ 5.807,40

Lote (132) - Aquisição de medicamentos e itens para a saúde

Data-Hora	Fornecedor	Lance
30/11/2020 19:49:53:508	CMH - CENTRAL DE MEDICAMENTOS HOSPITALARES - EIRELI	R$ 1.339,83

Lote (133) - Aquisição de medicamentos e itens para a saúde

Data-Hora	Fornecedor	Lance
30/11/2020 19:49:53:508	CMH - CENTRAL DE MEDICAMENTOS HOSPITALARES - EIRELI	R$ 1.690,03

Lote (134) - Aquisição de medicamentos e itens para a saúde

Data-Hora	Fornecedor	Lance
30/11/2020 19:49:53:508	CMH - CENTRAL DE MEDICAMENTOS HOSPITALARES - EIRELI	R$ 15.071,95
23/11/2020 16:43:34:195	F&F DISTRIBUIDORA DE MEDICAMENTOS LTDA	R$ 21.000,00
30/11/2020 14:25:25:235	PRO-REMEDIOS DISTRIB PRODUTOS FARMAC E COSMETICOS	R$ 26.880,00

Encerrada a etapa de lances foi verificada a regularidade da empresa que ofertou o menor preço. Após confirmada a habilitação da proponente e examinada pelo Pregoeiro da disputa e a Equipe de Apoio a aceitabilidade da proposta de menor preço, quanto ao objeto bem como quanto á compatibilidade do preço apresentado com os praticados no mercado e o valor estimado para a contratação, o Pregoeiro decidiu:

No dia 01/12/2020, às 09:47:21 horas, no lote (1) - Aquisição de medicamentos e itens para a saúde. - a situação do lote foi alterada para: arrematado. O motivo da alteração foi o seguinte: Atualização efetuada - servidor: pxl0aop00001_multisalas-07. No dia 16/12/2020, às 09:25:10 horas, a situação do lote foi finalizada.

No dia 16/12/2020, às 09:25:10 horas, no lote (1) - Aquisição de medicamentos e itens para a saúde. - a situação do lote foi alterada para: declarado vencedor. O motivo da alteração foi o seguinte: APÓS ANÁLISE VERIFICOU-SE QUE A EMPRESA APRESENTOU A DOCUMENTAÇÃO DE HABILITAÇÃO E PROPOSTA DE PREÇOS DE

Este documento foi assinado eletronicamente por [illegible] LIMA.
Para verificar as assinaturas vá ao site https://sistemas.pmfi.pr.gov.br/rp/sidpublico/verificar e utilize o código [illegible].

ACORDO COM O SOLICITADO NO EDITAL, A EQUIPE TÉCNICA DA SECRETARIA MUNICIPAL DA SAÚDE APROVOU A DOCUMENTAÇÃO TÉCNICA E BULAS APRESENTADAS PARA OS ITENS. No dia 12/01/2021, às 12:51:13 horas, a situação do lote foi finalizada.

No dia 12/01/2021, às 12:51:13 horas, no lote (1) - Aquisição de medicamentos e itens para a saúde. - a situação do lote foi alterada para: adjudicado. O motivo da alteração foi o seguinte: O LICITANTE APRESENTOU A DOCUMENTAÇÃO DE HABILITAÇÃO E PROPOSTA DE PREÇOS DE ACORDO COM O SOLICITADO NO EDITAL, E APÓS ANALISAR O PROCESSO, E NÃO VISLUMBRANDO NENHUMA IRREGULARIDADE A PGM OPINOU PELA ADJUDICAÇÃO DA LICITAÇÃO.

No dia 12/01/2021, às 12:51:13 horas, no lote (1) - Aquisição de medicamentos e itens para a saúde. - pelo critério de menor preço, foi adjudicado o objeto do lote da licitação á empresa CMH - CENTRAL DE MEDICAMENTOS HOSPITALARES - EIREL com o valor R$ 1.590,00.

No dia 01/12/2020, às 09:48:01 horas, no lote (2) - Aquisição de medicamentos e itens para a saúde. - a situação do lote foi alterada para: arrematado. O motivo da alteração foi o seguinte: Atualização efetuada - servidor: pxl0aop00001_multisalas-07. No dia 16/12/2020, às 09:29:59 horas, a situação do lote foi finalizada.

No dia 16/12/2020, às 09:29:59 horas, no lote (2) - Aquisição de medicamentos e itens para a saúde. - a situação do lote foi alterada para: declarado vencedor. O motivo da alteração foi o seguinte: APÓS ANÁLISE VERIFICOU-SE QUE A EMPRESA APRESENTOU A DOCUMENTAÇÃO DE HABILITAÇÃO E PROPOSTA DE PREÇOS DE ACORDO COM O SOLICITADO NO EDITAL, A EQUIPE TÉCNICA DA SECRETARIA MUNICIPAL DA SAÚDE APROVOU A DOCUMENTAÇÃO TÉCNICA E BULAS APRESENTADAS PARA OS ITENS. No dia 12/01/2021, às 12:51:22 horas, a situação do lote foi finalizada.

No dia 12/01/2021, às 12:51:22 horas, no lote (2) - Aquisição de medicamentos e itens para a saúde. - a situação do lote foi alterada para: adjudicado. O motivo da alteração foi o seguinte: O LICITANTE APRESENTOU A DOCUMENTAÇÃO DE HABILITAÇÃO E PROPOSTA DE PREÇOS DE ACORDO COM O SOLICITADO NO EDITAL, E APÓS ANALISAR O PROCESSO, E NÃO VISLUMBRANDO NENHUMA IRREGULARIDADE A PGM OPINOU PELA ADJUDICAÇÃO DA LICITAÇÃO.

No dia 12/01/2021, às 12:51:22 horas, no lote (2) - Aquisição de medicamentos e itens para a saúde. - pelo critério de menor preço, foi adjudicado o objeto do lote da licitação á

Este documento foi assinado eletronicamente por [illegible] LIMA.
Para verificar as assinaturas vá ao site https://sistemas.pmfi.pr.gov.br/rp/sidpublico/verificar e utilize o código [illegible].

empresa CMH - CENTRAL DE MEDICAMENTOS HOSPITALARES - EIREL com o valor R$ 1.494,99.

No dia 01/12/2020, às 09:43:26 horas, no lote (3) - Aquisição de medicamentos e itens para a saúde. - a situação do lote foi alterada para: arrematado. O motivo da alteração foi o seguinte: Atualização efetuada - servidor: pxl0aop00001_multisalas-07. No dia 16/12/2020, às 09:30:11 horas, a situação do lote foi finalizada.

No dia 16/12/2020, às 09:30:11 horas, no lote (3) - Aquisição de medicamentos e itens para a saúde. - a situação do lote foi alterada para: declarado vencedor. O motivo da alteração foi o seguinte: APÓS ANÁLISE VERIFICOU-SE QUE A EMPRESA APRESENTOU A DOCUMENTAÇÃO DE HABILITAÇÃO E PROPOSTA DE PREÇOS DE ACORDO COM O SOLICITADO NO EDITAL, A EQUIPE TÉCNICA DA SECRETARIA MUNICIPAL DA SAÚDE APROVOU A DOCUMENTAÇÃO TÉCNICA E BULAS APRESENTADAS PARA OS ITENS. No dia 12/01/2021, às 12:51:36 horas, a situação do lote foi finalizada.

No dia 12/01/2021, às 12:51:36 horas, no lote (3) - Aquisição de medicamentos e itens para a saúde. - a situação do lote foi alterada para: adjudicado. O motivo da alteração foi o seguinte: O LICITANTE APRESENTOU A DOCUMENTAÇÃO DE HABILITAÇÃO E PROPOSTA DE PREÇOS DE ACORDO COM O SOLICITADO NO EDITAL, E APÓS ANALISAR O PROCESSO, E NÃO VISLUMBRANDO NENHUMA IRREGULARIDADE A PGM OPINOU PELA ADJUDICAÇÃO DA LICITAÇÃO.

No dia 12/01/2021, às 12:51:36 horas, no lote (3) - Aquisição de medicamentos e itens para a saúde. - pelo critério de menor preço, foi adjudicado o objeto do lote da licitação á empresa COMERCIAL CIRURGICA RIOCLARENSE LTDA com o valor R$ 39.000,00.

No dia 01/12/2020, às 09:48:07 horas, no lote (4) - Aquisição de medicamentos e itens para a saúde. - a situação do lote foi alterada para: arrematado. O motivo da alteração foi o seguinte: Atualização efetuada - servidor: pxl0aop00001_multisalas-07. No dia 16/12/2020, às 09:30:34 horas, a situação do lote foi finalizada.

No dia 16/12/2020, às 09:30:34 horas, no lote (4) - Aquisição de medicamentos e itens para a saúde. - a situação do lote foi alterada para: declarado vencedor. O motivo da alteração foi o seguinte: APÓS ANÁLISE VERIFICOU-SE QUE A EMPRESA APRESENTOU A DOCUMENTAÇÃO DE HABILITAÇÃO E PROPOSTA DE PREÇOS DE ACORDO COM O SOLICITADO NO EDITAL, A EQUIPE TÉCNICA DA SECRETARIA MUNICIPAL DA SAÚDE APROVOU A DOCUMENTAÇÃO TÉCNICA E BULAS APRESENTADAS PARA OS ITENS. No dia 12/01/2021, às 12:51:47 horas, a situação do

Este documento foi assinado eletronicamente por [illegible] LIMA.
Para verificar as assinaturas vá ao site https://sistemas.pmfi.pr.gov.br/rp/sidpublico/verificar e utilize o código [illegible].

lote foi finalizada.

No dia 12/01/2021, às 12:51:47 horas, no lote (4) - Aquisição de medicamentos e itens para a saúde. - a situação do lote foi alterada para: adjudicado. O motivo da alteração foi o seguinte: O LICITANTE APRESENTOU A DOCUMENTAÇÃO DE HABILITAÇÃO E PROPOSTA DE PREÇOS DE ACORDO COM O SOLICITADO NO EDITAL, E APÓS ANALISAR O PROCESSO, E NÃO VISLUMBRANDO NENHUMA IRREGULARIDADE A PGM OPINOU PELA ADJUDICAÇÃO DA LICITAÇÃO.

No dia 12/01/2021, às 12:51:47 horas, no lote (4) - Aquisição de medicamentos e itens para a saúde. - pelo critério de menor preço, foi adjudicado o objeto do lote da licitação á empresa ANJOMEDI DISTRIBUIDORA DE MEDICAMENTOS LTDA com o valor R$ 14.554,00.

No dia 01/12/2020, às 09:47:30 horas, no lote (5) - Aquisição de medicamentos e itens para a saúde. - a situação do lote foi alterada para: arrematado. O motivo da alteração foi o seguinte: Atualização efetuada - servidor: pxl0aop00001_multisalas-07. No dia 16/12/2020, às 09:30:49 horas, a situação do lote foi finalizada.

No dia 16/12/2020, às 09:30:49 horas, no lote (5) - Aquisição de medicamentos e itens para a saúde. - a situação do lote foi alterada para: declarado vencedor. O motivo da alteração foi o seguinte: APÓS ANÁLISE VERIFICOU-SE QUE A EMPRESA APRESENTOU A DOCUMENTAÇÃO DE HABILITAÇÃO E PROPOSTA DE PREÇOS DE ACORDO COM O SOLICITADO NO EDITAL, A EQUIPE TÉCNICA DA SECRETARIA MUNICIPAL DA SAÚDE APROVOU A DOCUMENTAÇÃO TÉCNICA E BULAS APRESENTADAS PARA OS ITENS. No dia 12/01/2021, às 12:52:01 horas, a situação do lote foi finalizada.

No dia 12/01/2021, às 12:52:01 horas, no lote (5) - Aquisição de medicamentos e itens para a saúde. - a situação do lote foi alterada para: adjudicado. O motivo da alteração foi o seguinte: O LICITANTE APRESENTOU A DOCUMENTAÇÃO DE HABILITAÇÃO E PROPOSTA DE PREÇOS DE ACORDO COM O SOLICITADO NO EDITAL, E APÓS ANALISAR O PROCESSO, E NÃO VISLUMBRANDO NENHUMA IRREGULARIDADE A PGM OPINOU PELA ADJUDICAÇÃO DA LICITAÇÃO.

No dia 12/01/2021, às 12:52:01 horas, no lote (5) - Aquisição de medicamentos e itens para a saúde. - pelo critério de menor preço, foi adjudicado o objeto do lote da licitação á empresa PONTAMED FARMACEUTICA LTDA com o valor R$ 2.025,00.

No dia 01/12/2020, às 09:47:38 horas, no lote (6) - Aquisição de medicamentos e itens

Este documento foi assinado eletronicamente por [illegible] LIMA.
Para verificar as assinaturas vá ao site https://sistemas.pmfi.pr.gov.br/rp/sidpublico/verificar e utilize o código [illegible].

para a saúde. - a situação do lote foi alterada para: arrematado. O motivo da alteração foi o seguinte: Atualização efetuada - servidor: pxl0aop00001_multisalas-07. No dia 16/12/2020, às 09:31:18 horas, a situação do lote foi finalizada.

No dia 16/12/2020, às 09:31:18 horas, no lote (6) - Aquisição de medicamentos e itens para a saúde. - a situação do lote foi alterada para: declarado vencedor. O motivo da alteração foi o seguinte: APÓS ANÁLISE VERIFICOU-SE QUE A EMPRESA APRESENTOU A DOCUMENTAÇÃO DE HABILITAÇÃO E PROPOSTA DE PREÇOS DE ACORDO COM O SOLICITADO NO EDITAL, A EQUIPE TÉCNICA DA SECRETARIA MUNICIPAL DA SAÚDE APROVOU A DOCUMENTAÇÃO TÉCNICA E BULAS APRESENTADAS PARA OS ITENS. No dia 12/01/2021, às 12:52:09 horas, a situação do lote foi finalizada.

No dia 12/01/2021, às 12:52:09 horas, no lote (6) - Aquisição de medicamentos e itens para a saúde. - a situação do lote foi alterada para: adjudicado. O motivo da alteração foi o seguinte: O LICITANTE APRESENTOU A DOCUMENTAÇÃO DE HABILITAÇÃO E PROPOSTA DE PREÇOS DE ACORDO COM O SOLICITADO NO EDITAL, E APÓS ANALISAR O PROCESSO, E NÃO VISLUMBRANDO NENHUMA IRREGULARIDADE A PGM OPINOU PELA ADJUDICAÇÃO DA LICITAÇÃO.

No dia 12/01/2021, às 12:52:09 horas, no lote (6) - Aquisição de medicamentos e itens para a saúde. - pelo critério de menor preço, foi adjudicado o objeto do lote da licitação á empresa PRATI DONADUZZI & CIA LTDA com o valor R$ 14.500,00.

No dia 01/12/2020, às 09:49:29 horas, no lote (7) - Aquisição de medicamentos e itens para a saúde. - a situação do lote foi alterada para: arrematado. O motivo da alteração foi o seguinte: Atualização efetuada - servidor: pxl0aop00001_multisalas-07. No dia 16/12/2020, às 09:31:34 horas, a situação do lote foi finalizada.

No dia 16/12/2020, às 09:31:34 horas, no lote (7) - Aquisição de medicamentos e itens para a saúde. - a situação do lote foi alterada para: declarado vencedor. O motivo da alteração foi o seguinte: APÓS ANÁLISE VERIFICOU-SE QUE A EMPRESA APRESENTOU A DOCUMENTAÇÃO DE HABILITAÇÃO E PROPOSTA DE PREÇOS DE ACORDO COM O SOLICITADO NO EDITAL, A EQUIPE TÉCNICA DA SECRETARIA MUNICIPAL DA SAÚDE APROVOU A DOCUMENTAÇÃO TÉCNICA E BULAS APRESENTADAS PARA OS ITENS. No dia 12/01/2021, às 12:52:18 horas, a situação do lote foi finalizada.

No dia 12/01/2021, às 12:52:18 horas, no lote (7) - Aquisição de medicamentos e itens para a saúde. - a situação do lote foi alterada para: adjudicado. O motivo da alteração foi o

Este documento foi assinado eletronicamente por [illegible] LIMA.
Para verificar as assinaturas vá ao site https://sistemas.pmfi.pr.gov.br/rp/sidpublico/verificar e utilize o código [illegible].

seguinte: O LICITANTE APRESENTOU A DOCUMENTAÇÃO DE HABILITAÇÃO E PROPOSTA DE PREÇOS DE ACORDO COM O SOLICITADO NO EDITAL, E APÓS ANALISAR O PROCESSO, E NÃO VISLUMBRANDO NENHUMA IRREGULARIDADE A PGM OPINOU PELA ADJUDICAÇÃO DA LICITAÇÃO.

No dia 12/01/2021, às 12:52:18 horas, no lote (7) - Aquisição de medicamentos e itens para a saúde. - pelo critério de menor preço, foi adjudicado o objeto do lote da licitação á empresa CMH - CENTRAL DE MEDICAMENTOS HOSPITALARES - EIREL com o valor R$ 6.616,19.

No dia 01/12/2020, às 09:47:55 horas, no lote (8) - Aquisição de medicamentos e itens para a saúde. - a situação do lote foi alterada para: arrematado. O motivo da alteração foi o seguinte: Atualização efetuada - servidor: pxl0aop00001_multisalas-07. No dia 16/12/2020, às 09:31:53 horas, a situação do lote foi finalizada.

No dia 16/12/2020, às 09:31:53 horas, no lote (8) - Aquisição de medicamentos e itens para a saúde. - a situação do lote foi alterada para: declarado vencedor. O motivo da alteração foi o seguinte: APÓS ANÁLISE VERIFICOU-SE QUE A EMPRESA APRESENTOU A DOCUMENTAÇÃO DE HABILITAÇÃO E PROPOSTA DE PREÇOS DE ACORDO COM O SOLICITADO NO EDITAL, A EQUIPE TÉCNICA DA SECRETARIA MUNICIPAL DA SAÚDE APROVOU A DOCUMENTAÇÃO TÉCNICA E BULAS APRESENTADAS PARA OS ITENS. No dia 12/01/2021, às 12:52:28 horas, a situação do lote foi finalizada.

No dia 12/01/2021, às 12:52:28 horas, no lote (8) - Aquisição de medicamentos e itens para a saúde. - a situação do lote foi alterada para: adjudicado. O motivo da alteração foi o seguinte: O LICITANTE APRESENTOU A DOCUMENTAÇÃO DE HABILITAÇÃO E PROPOSTA DE PREÇOS DE ACORDO COM O SOLICITADO NO EDITAL, E APÓS ANALISAR O PROCESSO, E NÃO VISLUMBRANDO NENHUMA IRREGULARIDADE A PGM OPINOU PELA ADJUDICAÇÃO DA LICITAÇÃO.

No dia 12/01/2021, às 12:52:28 horas, no lote (8) - Aquisição de medicamentos e itens para a saúde. - pelo critério de menor preço, foi adjudicado o objeto do lote da licitação á empresa PROSAUDE DISTRIBUIDORA DE MEDICAMENTOS EIRELI com o valor R$ 15.360,00.

No dia 01/12/2020, às 09:49:20 horas, no lote (9) - Aquisição de medicamentos e itens para a saúde. - a situação do lote foi alterada para: arrematado. O motivo da alteração foi o seguinte: Atualização efetuada - servidor: pxl0aop00001_multisalas-07. No dia 16/12/2020, às 09:32:05 horas, a situação do lote foi finalizada.

Este documento foi assinado eletronicamente por [illegible] LIMA.
Para verificar as assinaturas vá ao site https://sistemas.pmfi.pr.gov.br/rp/sidpublico/verificar e utilize o código [illegible].

No dia 16/12/2020, às 09:32:05 horas, no lote (9) - Aquisição de medicamentos e itens para a saúde. - a situação do lote foi alterada para: declarado vencedor. O motivo da alteração foi o seguinte: APÓS ANÁLISE VERIFICOU-SE QUE A EMPRESA APRESENTOU A DOCUMENTAÇÃO DE HABILITAÇÃO E PROPOSTA DE PREÇOS DE ACORDO COM O SOLICITADO NO EDITAL, A EQUIPE TÉCNICA DA SECRETARIA MUNICIPAL DA SAÚDE APROVOU A DOCUMENTAÇÃO TÉCNICA E BULAS APRESENTADAS PARA OS ITENS. No dia 12/01/2021, às 12:52:37 horas, a situação do lote foi finalizada.

No dia 12/01/2021, às 12:52:37 horas, no lote (9) - Aquisição de medicamentos e itens para a saúde. - a situação do lote foi alterada para: adjudicado. O motivo da alteração foi o seguinte: O LICITANTE APRESENTOU A DOCUMENTAÇÃO DE HABILITAÇÃO E PROPOSTA DE PREÇOS DE ACORDO COM O SOLICITADO NO EDITAL, E APÓS ANALISAR O PROCESSO, E NÃO VISLUMBRANDO NENHUMA IRREGULARIDADE A PGM OPINOU PELA ADJUDICAÇÃO DA LICITAÇÃO.

No dia 12/01/2021, às 12:52:37 horas, no lote (9) - Aquisição de medicamentos e itens para a saúde. - pelo critério de menor preço, foi adjudicado o objeto do lote da licitação á empresa RG2S DISTRIBUIDORA DE MEDICAMENTOS LTDA com o valor R$ 14.248,50.

No dia 01/12/2020, às 09:47:47 horas, no lote (10) - Aquisição de medicamentos e itens para a saúde. - a situação do lote foi alterada para: arrematado. O motivo da alteração foi o seguinte: Atualização efetuada - servidor: pxl0aop00001_multisalas-07. No dia 16/12/2020, às 09:32:19 horas, a situação do lote foi finalizada.

No dia 16/12/2020, às 09:32:19 horas, no lote (10) - Aquisição de medicamentos e itens para a saúde. - a situação do lote foi alterada para: declarado vencedor. O motivo da alteração foi o seguinte: APÓS ANÁLISE VERIFICOU-SE QUE A EMPRESA APRESENTOU A DOCUMENTAÇÃO DE HABILITAÇÃO E PROPOSTA DE PREÇOS DE ACORDO COM O SOLICITADO NO EDITAL, A EQUIPE TÉCNICA DA SECRETARIA MUNICIPAL DA SAÚDE APROVOU A DOCUMENTAÇÃO TÉCNICA E BULAS APRESENTADAS PARA OS ITENS. No dia 12/01/2021, às 12:52:44 horas, a situação do lote foi finalizada.

No dia 12/01/2021, às 12:52:44 horas, no lote (10) - Aquisição de medicamentos e itens para a saúde. - a situação do lote foi alterada para: adjudicado. O motivo da alteração foi o seguinte: O LICITANTE APRESENTOU A DOCUMENTAÇÃO DE HABILITAÇÃO E PROPOSTA DE PREÇOS DE ACORDO COM O SOLICITADO NO EDITAL, E APÓS ANALISAR O PROCESSO, E NÃO VISLUMBRANDO NENHUMA IRREGULARIDADE A

Este documento foi assinado eletronicamente por [illegible] LIMA.
Para verificar as assinaturas vá ao site https://sistemas.pmfi.pr.gov.br/rp/sidpublico/verificar e utilize o código [illegible].

PGM OPINOU PELA ADJUDICAÇÃO DA LICITAÇÃO.

No dia 12/01/2021, às 12:52:44 horas, no lote (10) - Aquisição de medicamentos e itens para a saúde. - pelo critério de menor preço, foi adjudicado o objeto do lote da licitação á empresa CMH - CENTRAL DE MEDICAMENTOS HOSPITALARES - EIREL com o valor R$ 14.249,40.

No dia 01/12/2020, às 10:00:29 horas, no lote (11) - Aquisição de medicamentos e itens para a saúde. - a situação do lote foi alterada para: arrematado. O motivo da alteração foi o seguinte: Atualização efetuada - servidor: pxl0aop00001_multisalas-07. No dia 16/12/2020, às 09:33:40 horas, a situação do lote foi finalizada.

No dia 16/12/2020, às 09:33:40 horas, no lote (11) - Aquisição de medicamentos e itens para a saúde. - a situação do lote foi alterada para: declarado vencedor. O motivo da alteração foi o seguinte: APÓS ANÁLISE VERIFICOU-SE QUE A EMPRESA APRESENTOU A DOCUMENTAÇÃO DE HABILITAÇÃO E PROPOSTA DE PREÇOS DE ACORDO COM O SOLICITADO NO EDITAL, A EQUIPE TÉCNICA DA SECRETARIA MUNICIPAL DA SAÚDE APROVOU A DOCUMENTAÇÃO TÉCNICA E BULAS APRESENTADAS PARA OS ITENS. No dia 12/01/2021, às 12:53:03 horas, a situação do lote foi finalizada.

No dia 12/01/2021, às 12:53:03 horas, no lote (11) - Aquisição de medicamentos e itens para a saúde. - a situação do lote foi alterada para: adjudicado. O motivo da alteração foi o seguinte: O LICITANTE APRESENTOU A DOCUMENTAÇÃO DE HABILITAÇÃO E PROPOSTA DE PREÇOS DE ACORDO COM O SOLICITADO NO EDITAL, E APÓS ANALISAR O PROCESSO, E NÃO VISLUMBRANDO NENHUMA IRREGULARIDADE A PGM OPINOU PELA ADJUDICAÇÃO DA LICITAÇÃO.

No dia 12/01/2021, às 12:53:03 horas, no lote (11) - Aquisição de medicamentos e itens para a saúde. - pelo critério de menor preço, foi adjudicado o objeto do lote da licitação á empresa PONTAMED FARMACEUTICA LTDA com o valor R$ 48.420,00.

No dia 01/12/2020, às 10:02:52 horas, no lote (12) - Aquisição de medicamentos e itens para a saúde. - a situação do lote foi alterada para: arrematado. O motivo da alteração foi o seguinte: Atualização efetuada - servidor: pxl0aop00001_multisalas-07. No dia 16/12/2020, às 09:33:49 horas, a situação do lote foi finalizada.

No dia 16/12/2020, às 09:33:49 horas, no lote (12) - Aquisição de medicamentos e itens para a saúde. - a situação do lote foi alterada para: declarado vencedor. O motivo da alteração foi o seguinte: APÓS ANÁLISE VERIFICOU-SE QUE A EMPRESA

Este documento foi assinado eletronicamente por [illegible] LIMA.
Para verificar as assinaturas vá ao site https://sistemas.pmfi.pr.gov.br/rp/sidpublico/verificar e utilize o código [illegible].

APRESENTOU A DOCUMENTAÇÃO DE HABILITAÇÃO E PROPOSTA DE PREÇOS DE ACORDO COM O SOLICITADO NO EDITAL, A EQUIPE TÉCNICA DA SECRETARIA MUNICIPAL DA SAÚDE APROVOU A DOCUMENTAÇÃO TÉCNICA E BULAS APRESENTADAS PARA OS ITENS. No dia 12/01/2021, às 12:53:10 horas, a situação do lote foi finalizada.

No dia 12/01/2021, às 12:53:10 horas, no lote (12) - Aquisição de medicamentos e itens para a saúde. - a situação do lote foi alterada para: adjudicado. O motivo da alteração foi o seguinte: O LICITANTE APRESENTOU A DOCUMENTAÇÃO DE HABILITAÇÃO E PROPOSTA DE PREÇOS DE ACORDO COM O SOLICITADO NO EDITAL, E APÓS ANALISAR O PROCESSO, E NÃO VISLUMBRANDO NENHUMA IRREGULARIDADE A PGM OPINOU PELA ADJUDICAÇÃO DA LICITAÇÃO.

No dia 12/01/2021, às 12:53:10 horas, no lote (12) - Aquisição de medicamentos e itens para a saúde. - pelo critério de menor preço, foi adjudicado o objeto do lote da licitação á empresa CRISTALIA PRODUTOS QUIMICOS FARMACEUTICOS LTDA. com o valor R$ 144.000,00.

No dia 01/12/2020, às 09:58:44 horas, no lote (13) - Aquisição de medicamentos e itens para a saúde. - a situação do lote foi alterada para: arrematado. O motivo da alteração foi o seguinte: Atualização efetuada - servidor: pxl0aop00001_multisalas-07. No dia 16/12/2020, às 09:33:57 horas, a situação do lote foi finalizada.

No dia 16/12/2020, às 09:33:57 horas, no lote (13) - Aquisição de medicamentos e itens para a saúde. - a situação do lote foi alterada para: declarado vencedor. O motivo da alteração foi o seguinte: APÓS ANÁLISE VERIFICOU-SE QUE A EMPRESA APRESENTOU A DOCUMENTAÇÃO DE HABILITAÇÃO E PROPOSTA DE PREÇOS DE ACORDO COM O SOLICITADO NO EDITAL, A EQUIPE TÉCNICA DA SECRETARIA MUNICIPAL DA SAÚDE APROVOU A DOCUMENTAÇÃO TÉCNICA E BULAS APRESENTADAS PARA OS ITENS. No dia 12/01/2021, às 12:53:19 horas, a situação do lote foi finalizada.

No dia 12/01/2021, às 12:53:19 horas, no lote (13) - Aquisição de medicamentos e itens para a saúde. - a situação do lote foi alterada para: adjudicado. O motivo da alteração foi o seguinte: O LICITANTE APRESENTOU A DOCUMENTAÇÃO DE HABILITAÇÃO E PROPOSTA DE PREÇOS DE ACORDO COM O SOLICITADO NO EDITAL, E APÓS ANALISAR O PROCESSO, E NÃO VISLUMBRANDO NENHUMA IRREGULARIDADE A PGM OPINOU PELA ADJUDICAÇÃO DA LICITAÇÃO.

No dia 12/01/2021, às 12:53:19 horas, no lote (13) - Aquisição de medicamentos e itens

Este documento foi assinado eletronicamente por [illegible] LIMA.
Para verificar as assinaturas vá ao site https://sistemas.pmfi.pr.gov.br/rp/sidpublico/verificar e utilize o código [illegible].

para a saúde. - pelo critério de menor preço, foi adjudicado o objeto do lote da licitação á empresa MEDILAR IMPORTACAO E DISTRIBUICAO PRODUTOS MEDICO com o valor R$ 27.144,00.

No dia 01/12/2020, às 10:06:52 horas, no lote (14) - Aquisição de medicamentos e itens para a saúde. - a situação do lote foi alterada para: arrematado. O motivo da alteração foi o seguinte: Atualização efetuada - servidor: pxl0aop00001_multisalas-07. No dia 08/12/2020, às 12:40:58 horas, a situação do lote foi finalizada.

No dia 08/12/2020, às 12:40:58 horas, no lote (14) - Aquisição de medicamentos e itens para a saúde. - a situação do lote foi alterada para: arrematado. O motivo da alteração foi o seguinte: O coordenador - DIRLEI GLOVIS SCHULZ - desclassificou o fornecedor: INOVAMED COMERCIO DE MEDICAMENTOS LTDA. No dia 08/12/2020, às 12:41:18 horas, a situação do lote foi finalizada.

No dia 08/12/2020, às 12:41:18 horas, no lote (14) - Aquisição de medicamentos e itens para a saúde. - a situação do lote foi alterada para: arrematado. O motivo da alteração foi o seguinte: O coordenador - DIRLEI GLOVIS SCHULZ - desclassificou o fornecedor: PRATI DONADUZZI & CIA LTDA. No dia 08/12/2020, às 12:41:40 horas, a situação do lote foi finalizada.

No dia 08/12/2020, às 12:41:40 horas, no lote (14) - Aquisição de medicamentos e itens para a saúde. - a situação do lote foi alterada para: arrematado. O motivo da alteração foi o seguinte: O coordenador - DIRLEI GLOVIS SCHULZ - desclassificou o fornecedor: FLYMED COMERCIO DE PRODUTOS HOSPITALARES LTDA - ME. No dia 08/12/2020, às 12:42:07 horas, a situação do lote foi finalizada.

No lote (14) - Aquisição de medicamentos e itens para a saúde. - nenhum fornecedor foi declarado vencedor.

No lote (15) - Aquisição de medicamentos e itens para a saúde. - não foram encontradas propostas.

No dia 01/12/2020, às 10:01:07 horas, no lote (16) - Aquisição de medicamentos e itens para a saúde. - a situação do lote foi alterada para: arrematado. O motivo da alteração foi o seguinte: Atualização efetuada - servidor: pxl0aop00001_multisalas-07. No dia 16/12/2020, às 09:34:08 horas, a situação do lote foi finalizada.

No dia 16/12/2020, às 09:34:08 horas, no lote (16) - Aquisição de medicamentos e itens para a saúde. - a situação do lote foi alterada para: declarado vencedor. O motivo da

Este documento foi assinado eletronicamente por [illegible] LIMA.
Para verificar as assinaturas vá ao site https://sistemas.pmfi.pr.gov.br/rp/sidpublico/verificar e utilize o código [illegible].

alteração foi o seguinte: APÓS ANÁLISE VERIFICOU-SE QUE A EMPRESA APRESENTOU A DOCUMENTAÇÃO DE HABILITAÇÃO E PROPOSTA DE PREÇOS DE ACORDO COM O SOLICITADO NO EDITAL, A EQUIPE TÉCNICA DA SECRETARIA MUNICIPAL DA SAÚDE APROVOU A DOCUMENTAÇÃO TÉCNICA E BULAS APRESENTADAS PARA OS ITENS. No dia 12/01/2021, às 12:53:28 horas, a situação do lote foi finalizada.

No dia 12/01/2021, às 12:53:28 horas, no lote (16) - Aquisição de medicamentos e itens para a saúde. - a situação do lote foi alterada para: adjudicado. O motivo da alteração foi o seguinte: O LICITANTE APRESENTOU A DOCUMENTAÇÃO DE HABILITAÇÃO E PROPOSTA DE PREÇOS DE ACORDO COM O SOLICITADO NO EDITAL, E APÓS ANALISAR O PROCESSO, E NÃO VISLUMBRANDO NENHUMA IRREGULARIDADE A PGM OPINOU PELA ADJUDICAÇÃO DA LICITAÇÃO.

No dia 12/01/2021, às 12:53:28 horas, no lote (16) - Aquisição de medicamentos e itens para a saúde. - pelo critério de menor preço, foi adjudicado o objeto do lote da licitação á empresa PRATI DONADUZZI & CIA LTDA com o valor R$ 34.998,00.

No dia 01/12/2020, às 09:59:20 horas, no lote (17) - Aquisição de medicamentos e itens para a saúde. - a situação do lote foi alterada para: arrematado. O motivo da alteração foi o seguinte: Atualização efetuada - servidor: pxl0aop00001_multisalas-07. No dia 08/12/2020, às 12:28:30 horas, a situação do lote foi finalizada.

No lote (17) - Aquisição de medicamentos e itens para a saúde. - nenhum fornecedor foi declarado vencedor.

No dia 01/12/2020, às 09:59:12 horas, no lote (18) - Aquisição de medicamentos e itens para a saúde. - a situação do lote foi alterada para: arrematado. O motivo da alteração foi o seguinte: Atualização efetuada - servidor: pxl0aop00001_multisalas-07. No dia 16/12/2020, às 09:34:17 horas, a situação do lote foi finalizada.

No dia 16/12/2020, às 09:34:17 horas, no lote (18) - Aquisição de medicamentos e itens para a saúde. - a situação do lote foi alterada para: declarado vencedor. O motivo da alteração foi o seguinte: APÓS ANÁLISE VERIFICOU-SE QUE A EMPRESA APRESENTOU A DOCUMENTAÇÃO DE HABILITAÇÃO E PROPOSTA DE PREÇOS DE ACORDO COM O SOLICITADO NO EDITAL, A EQUIPE TÉCNICA DA SECRETARIA MUNICIPAL DA SAÚDE APROVOU A DOCUMENTAÇÃO TÉCNICA E BULAS APRESENTADAS PARA OS ITENS. No dia 12/01/2021, às 12:53:37 horas, a situação do lote foi finalizada.

Este documento foi assinado eletronicamente por [illegible] LIMA.
Para verificar as assinaturas vá ao site https://sistemas.pmfi.pr.gov.br/rp/sidpublico/verificar e utilize o código [illegible].

No dia 12/01/2021, às 12:53:37 horas, no lote (18) - Aquisição de medicamentos e itens para a saúde. - a situação do lote foi alterada para: adjudicado. O motivo da alteração foi o seguinte: O LICITANTE APRESENTOU A DOCUMENTAÇÃO DE HABILITAÇÃO E PROPOSTA DE PREÇOS DE ACORDO COM O SOLICITADO NO EDITAL, E APÓS ANALISAR O PROCESSO, E NÃO VISLUMBRANDO NENHUMA IRREGULARIDADE A PGM OPINOU PELA ADJUDICAÇÃO DA LICITAÇÃO.

No dia 12/01/2021, às 12:53:37 horas, no lote (18) - Aquisição de medicamentos e itens para a saúde. - pelo critério de menor preço, foi adjudicado o objeto do lote da licitação á empresa CMH - CENTRAL DE MEDICAMENTOS HOSPITALARES - EIREL com o valor R$ 369,90.

No dia 01/12/2020, às 09:59:28 horas, no lote (19) - Aquisição de medicamentos e itens para a saúde. - a situação do lote foi alterada para: arrematado. O motivo da alteração foi o seguinte: Atualização efetuada - servidor: pxl0aop00001_multisalas-07. No dia 16/12/2020, às 09:34:30 horas, a situação do lote foi finalizada.

No dia 16/12/2020, às 09:34:30 horas, no lote (19) - Aquisição de medicamentos e itens para a saúde. - a situação do lote foi alterada para: declarado vencedor. O motivo da alteração foi o seguinte: APÓS ANÁLISE VERIFICOU-SE QUE A EMPRESA APRESENTOU A DOCUMENTAÇÃO DE HABILITAÇÃO E PROPOSTA DE PREÇOS DE ACORDO COM O SOLICITADO NO EDITAL, A EQUIPE TÉCNICA DA SECRETARIA MUNICIPAL DA SAÚDE APROVOU A DOCUMENTAÇÃO TÉCNICA E BULAS APRESENTADAS PARA OS ITENS. No dia 12/01/2021, às 12:53:45 horas, a situação do lote foi finalizada.

No dia 12/01/2021, às 12:53:45 horas, no lote (19) - Aquisição de medicamentos e itens para a saúde. - a situação do lote foi alterada para: adjudicado. O motivo da alteração foi o seguinte: O LICITANTE APRESENTOU A DOCUMENTAÇÃO DE HABILITAÇÃO E PROPOSTA DE PREÇOS DE ACORDO COM O SOLICITADO NO EDITAL, E APÓS ANALISAR O PROCESSO, E NÃO VISLUMBRANDO NENHUMA IRREGULARIDADE A PGM OPINOU PELA ADJUDICAÇÃO DA LICITAÇÃO.

No dia 12/01/2021, às 12:53:45 horas, no lote (19) - Aquisição de medicamentos e itens para a saúde. - pelo critério de menor preço, foi adjudicado o objeto do lote da licitação á empresa MEDILAR IMPORTACAO E DISTRIBUICAO PRODUTOS MEDICO com o valor R$ 312,00.

No dia 01/12/2020, às 10:10:12 horas, no lote (20) - Aquisição de medicamentos e itens para a saúde. - a situação do lote foi alterada para: arrematado. O motivo da alteração foi o

Este documento foi assinado eletronicamente por [illegible] LIMA.
Para verificar as assinaturas vá ao site https://sistemas.pmfi.pr.gov.br/rp/sidpublico/verificar e utilize o código [illegible].

seguinte: Atualização efetuada - servidor: pxl0aop00001_multisalas-07. No dia 16/12/2020, às 09:34:40 horas, a situação do lote foi finalizada.

No dia 16/12/2020, às 09:34:40 horas, no lote (20) - Aquisição de medicamentos e itens para a saúde. - a situação do lote foi alterada para: declarado vencedor. O motivo da alteração foi o seguinte: APÓS ANÁLISE VERIFICOU-SE QUE A EMPRESA APRESENTOU A DOCUMENTAÇÃO DE HABILITAÇÃO E PROPOSTA DE PREÇOS DE ACORDO COM O SOLICITADO NO EDITAL, A EQUIPE TÉCNICA DA SECRETARIA MUNICIPAL DA SAÚDE APROVOU A DOCUMENTAÇÃO TÉCNICA E BULAS APRESENTADAS PARA OS ITENS. No dia 12/01/2021, às 12:54:00 horas, a situação do lote foi finalizada.

No dia 12/01/2021, às 12:54:00 horas, no lote (20) - Aquisição de medicamentos e itens para a saúde. - a situação do lote foi alterada para: adjudicado. O motivo da alteração foi o seguinte: O LICITANTE APRESENTOU A DOCUMENTAÇÃO DE HABILITAÇÃO E PROPOSTA DE PREÇOS DE ACORDO COM O SOLICITADO NO EDITAL, E APÓS ANALISAR O PROCESSO, E NÃO VISLUMBRANDO NENHUMA IRREGULARIDADE A PGM OPINOU PELA ADJUDICAÇÃO DA LICITAÇÃO.

No dia 12/01/2021, às 12:54:00 horas, no lote (20) - Aquisição de medicamentos e itens para a saúde. - pelo critério de menor preço, foi adjudicado o objeto do lote da licitação á empresa CMH - CENTRAL DE MEDICAMENTOS HOSPITALARES - EIREL com o valor R$ 118.599,00.

No dia 01/12/2020, às 10:02:45 horas, no lote (21) - Aquisição de medicamentos e itens para a saúde. - a situação do lote foi alterada para: arrematado. O motivo da alteração foi o seguinte: Atualização efetuada - servidor: pxl0aop00001_multisalas-07. No dia 16/12/2020, às 09:36:15 horas, a situação do lote foi finalizada.

No dia 16/12/2020, às 09:36:15 horas, no lote (21) - Aquisição de medicamentos e itens para a saúde. - a situação do lote foi alterada para: declarado vencedor. O motivo da alteração foi o seguinte: APÓS ANÁLISE VERIFICOU-SE QUE A EMPRESA APRESENTOU A DOCUMENTAÇÃO DE HABILITAÇÃO E PROPOSTA DE PREÇOS DE ACORDO COM O SOLICITADO NO EDITAL, A EQUIPE TÉCNICA DA SECRETARIA MUNICIPAL DA SAÚDE APROVOU A DOCUMENTAÇÃO TÉCNICA E BULAS APRESENTADAS PARA OS ITENS. No dia 12/01/2021, às 12:54:14 horas, a situação do lote foi finalizada.

No dia 12/01/2021, às 12:54:14 horas, no lote (21) - Aquisição de medicamentos e itens para a saúde. - a situação do lote foi alterada para: adjudicado. O motivo da alteração foi o

Este documento foi assinado eletronicamente por [illegible] LIMA.
Para verificar as assinaturas vá ao site https://sistemas.pmfi.pr.gov.br/rp/sidpublico/verificar e utilize o código [illegible].

seguinte: O LICITANTE APRESENTOU A DOCUMENTAÇÃO DE HABILITAÇÃO E PROPOSTA DE PREÇOS DE ACORDO COM O SOLICITADO NO EDITAL, E APÓS ANALISAR O PROCESSO, E NÃO VISLUMBRANDO NENHUMA IRREGULARIDADE A PGM OPINOU PELA ADJUDICAÇÃO DA LICITAÇÃO.

No dia 12/01/2021, às 12:54:14 horas, no lote (21) - Aquisição de medicamentos e itens para a saúde. - pelo critério de menor preço, foi adjudicado o objeto do lote da licitação á empresa GOLDENPLUS-COM DE MEDICAMENTOS E PRODUTOS HOSPITAL com o valor R$ 25.116,00.

No dia 01/12/2020, às 10:10:18 horas, no lote (22) - Aquisição de medicamentos e itens para a saúde. - a situação do lote foi alterada para: arrematado. O motivo da alteração foi o seguinte: Atualização efetuada - servidor: pxl0aop00001_multisalas-07. No dia 16/12/2020, às 09:36:38 horas, a situação do lote foi finalizada.

No dia 16/12/2020, às 09:36:38 horas, no lote (22) - Aquisição de medicamentos e itens para a saúde. - a situação do lote foi alterada para: declarado vencedor. O motivo da alteração foi o seguinte: APÓS ANÁLISE VERIFICOU-SE QUE A EMPRESA APRESENTOU A DOCUMENTAÇÃO DE HABILITAÇÃO E PROPOSTA DE PREÇOS DE ACORDO COM O SOLICITADO NO EDITAL, A EQUIPE TÉCNICA DA SECRETARIA MUNICIPAL DA SAÚDE APROVOU A DOCUMENTAÇÃO TÉCNICA E BULAS APRESENTADAS PARA OS ITENS. No dia 12/01/2021, às 12:54:23 horas, a situação do lote foi finalizada.

No dia 12/01/2021, às 12:54:23 horas, no lote (22) - Aquisição de medicamentos e itens para a saúde. - a situação do lote foi alterada para: adjudicado. O motivo da alteração foi o seguinte: O LICITANTE APRESENTOU A DOCUMENTAÇÃO DE HABILITAÇÃO E PROPOSTA DE PREÇOS DE ACORDO COM O SOLICITADO NO EDITAL, E APÓS ANALISAR O PROCESSO, E NÃO VISLUMBRANDO NENHUMA IRREGULARIDADE A PGM OPINOU PELA ADJUDICAÇÃO DA LICITAÇÃO.

No dia 12/01/2021, às 12:54:23 horas, no lote (22) - Aquisição de medicamentos e itens para a saúde. - pelo critério de menor preço, foi adjudicado o objeto do lote da licitação á empresa GOLDENPLUS-COM DE MEDICAMENTOS E PRODUTOS HOSPITAL com o valor R$ 26.586,00.

No dia 01/12/2020, às 10:10:25 horas, no lote (23) - Aquisição de medicamentos e itens para a saúde - a situação do lote foi alterada para: arrematado. O motivo da alteração foi o seguinte: Atualização efetuada - servidor: pxl0aop00001_multisalas-07. No dia 16/12/2020, às 09:37:11 horas, a situação do lote foi finalizada.

Este documento foi assinado eletronicamente por [illegible] LIMA.
Para verificar as assinaturas vá ao site https://sistemas.pmfi.pr.gov.br/rp/sidpublico/verificar e utilize o código [illegible].

No dia 16/12/2020, às 09:37:11 horas, no lote (23) - Aquisição de medicamentos e itens para a saúde - a situação do lote foi alterada para: declarado vencedor. O motivo da alteração foi o seguinte: APÓS ANÁLISE VERIFICOU-SE QUE A EMPRESA APRESENTOU A DOCUMENTAÇÃO DE HABILITAÇÃO E PROPOSTA DE PREÇOS DE ACORDO COM O SOLICITADO NO EDITAL, A EQUIPE TÉCNICA DA SECRETARIA MUNICIPAL DA SAÚDE APROVOU A DOCUMENTAÇÃO TÉCNICA E BULAS APRESENTADAS PARA OS ITENS. No dia 12/01/2021, às 12:54:31 horas, a situação do lote foi finalizada.

No dia 12/01/2021, às 12:54:31 horas, no lote (23) - Aquisição de medicamentos e itens para a saúde - a situação do lote foi alterada para: adjudicado. O motivo da alteração foi o seguinte: O LICITANTE APRESENTOU A DOCUMENTAÇÃO DE HABILITAÇÃO E PROPOSTA DE PREÇOS DE ACORDO COM O SOLICITADO NO EDITAL, E APÓS ANALISAR O PROCESSO, E NÃO VISLUMBRANDO NENHUMA IRREGULARIDADE A PGM OPINOU PELA ADJUDICAÇÃO DA LICITAÇÃO.

No dia 12/01/2021, às 12:54:31 horas, no lote (23) - Aquisição de medicamentos e itens para a saúde - pelo critério de menor preço, foi adjudicado o objeto do lote da licitação á empresa GOLDENPLUS-COM DE MEDICAMENTOS E PRODUTOS HOSPITAL com o valor R$ 9.490,00.

No dia 01/12/2020, às 10:16:10 horas, no lote (24) - Aquisição de medicamentos e itens para a saúde - a situação do lote foi alterada para: arrematado. O motivo da alteração foi o seguinte: Atualização efetuada - servidor: pxl0aop00001_multisalas-07. No dia 16/12/2020, às 09:37:23 horas, a situação do lote foi finalizada.

No dia 16/12/2020, às 09:37:23 horas, no lote (24) - Aquisição de medicamentos e itens para a saúde - a situação do lote foi alterada para: declarado vencedor. O motivo da alteração foi o seguinte: APÓS ANÁLISE VERIFICOU-SE QUE A EMPRESA APRESENTOU A DOCUMENTAÇÃO DE HABILITAÇÃO E PROPOSTA DE PREÇOS DE ACORDO COM O SOLICITADO NO EDITAL, A EQUIPE TÉCNICA DA SECRETARIA MUNICIPAL DA SAÚDE APROVOU A DOCUMENTAÇÃO TÉCNICA E BULAS APRESENTADAS PARA OS ITENS. No dia 12/01/2021, às 12:54:41 horas, a situação do lote foi finalizada.

No dia 12/01/2021, às 12:54:41 horas, no lote (24) - Aquisição de medicamentos e itens para a saúde - a situação do lote foi alterada para: adjudicado. O motivo da alteração foi o seguinte: O LICITANTE APRESENTOU A DOCUMENTAÇÃO DE HABILITAÇÃO E PROPOSTA DE PREÇOS DE ACORDO COM O SOLICITADO NO EDITAL, E APÓS

Este documento foi assinado eletronicamente por [illegible] LIMA.
Para verificar as assinaturas vá ao site https://sistemas.pmfi.pr.gov.br/rp/sidpublico/verificar e utilize o código [illegible].

ANALISAR O PROCESSO, E NÃO VISLUMBRANDO NENHUMA IRREGULARIDADE A PGM OPINOU PELA ADJUDICAÇÃO DA LICITAÇÃO.

No dia 12/01/2021, às 12:54:41 horas, no lote (24) - Aquisição de medicamentos e itens para a saúde - pelo critério de menor preço, foi adjudicado o objeto do lote da licitação á empresa ANTIBIOTICOS DO BRASIL LTDA com o valor R$ 80.000,00.

No dia 01/12/2020, às 10:14:07 horas, no lote (25) - Aquisição de medicamentos e itens para a saúde - a situação do lote foi alterada para: arrematado. O motivo da alteração foi o seguinte: Atualização efetuada - servidor: pxl0aop00001_multisalas-07. No dia 16/12/2020, às 09:37:34 horas, a situação do lote foi finalizada.

No dia 16/12/2020, às 09:37:34 horas, no lote (25) - Aquisição de medicamentos e itens para a saúde - a situação do lote foi alterada para: declarado vencedor. O motivo da alteração foi o seguinte: APÓS ANÁLISE VERIFICOU-SE QUE A EMPRESA APRESENTOU A DOCUMENTAÇÃO DE HABILITAÇÃO E PROPOSTA DE PREÇOS DE ACORDO COM O SOLICITADO NO EDITAL, A EQUIPE TÉCNICA DA SECRETARIA MUNICIPAL DA SAÚDE APROVOU A DOCUMENTAÇÃO TÉCNICA E BULAS APRESENTADAS PARA OS ITENS. No dia 12/01/2021, às 12:54:50 horas, a situação do lote foi finalizada.

No dia 12/01/2021, às 12:54:50 horas, no lote (25) - Aquisição de medicamentos e itens para a saúde - a situação do lote foi alterada para: adjudicado. O motivo da alteração foi o seguinte: O LICITANTE APRESENTOU A DOCUMENTAÇÃO DE HABILITAÇÃO E PROPOSTA DE PREÇOS DE ACORDO COM O SOLICITADO NO EDITAL, E APÓS ANALISAR O PROCESSO, E NÃO VISLUMBRANDO NENHUMA IRREGULARIDADE A PGM OPINOU PELA ADJUDICAÇÃO DA LICITAÇÃO.

No dia 12/01/2021, às 12:54:50 horas, no lote (25) - Aquisição de medicamentos e itens para a saúde - pelo critério de menor preço, foi adjudicado o objeto do lote da licitação á empresa CMH - CENTRAL DE MEDICAMENTOS HOSPITALARES - EIREL com o valor R$ 2.894,00.

No dia 01/12/2020, às 10:10:58 horas, no lote (26) - Aquisição de medicamentos e itens para a saúde - a situação do lote foi alterada para: arrematado. O motivo da alteração foi o seguinte: Atualização efetuada - servidor: pxl0aop00001_multisalas-07. No dia 16/12/2020, às 09:37:43 horas, a situação do lote foi finalizada.

No dia 16/12/2020, às 09:37:43 horas, no lote (26) - Aquisição de medicamentos e itens para a saúde - a situação do lote foi alterada para: declarado vencedor. O motivo da

Este documento foi assinado eletronicamente por [illegible] LIMA.
Para verificar as assinaturas vá ao site https://sistemas.pmfi.pr.gov.br/rp/sidpublico/verificar e utilize o código [illegible].

alteração foi o seguinte: APÓS ANÁLISE VERIFICOU-SE QUE A EMPRESA APRESENTOU A DOCUMENTAÇÃO DE HABILITAÇÃO E PROPOSTA DE PREÇOS DE ACORDO COM O SOLICITADO NO EDITAL, A EQUIPE TÉCNICA DA SECRETARIA MUNICIPAL DA SAÚDE APROVOU A DOCUMENTAÇÃO TÉCNICA E BULAS APRESENTADAS PARA OS ITENS. No dia 12/01/2021, às 12:55:16 horas, a situação do lote foi finalizada.

No dia 12/01/2021, às 12:55:16 horas, no lote (26) - Aquisição de medicamentos e itens para a saúde - a situação do lote foi alterada para: adjudicado. O motivo da alteração foi o seguinte: O LICITANTE APRESENTOU A DOCUMENTAÇÃO DE HABILITAÇÃO E PROPOSTA DE PREÇOS DE ACORDO COM O SOLICITADO NO EDITAL, E APÓS ANALISAR O PROCESSO, E NÃO VISLUMBRANDO NENHUMA IRREGULARIDADE A PGM OPINOU PELA ADJUDICAÇÃO DA LICITAÇÃO.

No dia 12/01/2021, às 12:55:16 horas, no lote (26) - Aquisição de medicamentos e itens para a saúde - pelo critério de menor preço, foi adjudicado o objeto do lote da licitação á empresa CRISTALIA PRODUTOS QUIMICOS FARMACEUTICOS LTDA. com o valor R$ 160,20.

No dia 01/12/2020, às 10:11:25 horas, no lote (27) - Aquisição de medicamentos e itens para a saúde - a situação do lote foi alterada para: arrematado. O motivo da alteração foi o seguinte: Atualização efetuada - servidor: pxl0aop00001_multisalas-07. No dia 16/12/2020, às 09:38:04 horas, a situação do lote foi finalizada.

No dia 16/12/2020, às 09:38:04 horas, no lote (27) - Aquisição de medicamentos e itens para a saúde - a situação do lote foi alterada para: declarado vencedor. O motivo da alteração foi o seguinte: APÓS ANÁLISE VERIFICOU-SE QUE A EMPRESA APRESENTOU A DOCUMENTAÇÃO DE HABILITAÇÃO E PROPOSTA DE PREÇOS DE ACORDO COM O SOLICITADO NO EDITAL, A EQUIPE TÉCNICA DA SECRETARIA MUNICIPAL DA SAÚDE APROVOU A DOCUMENTAÇÃO TÉCNICA E BULAS APRESENTADAS PARA OS ITENS. No dia 12/01/2021, às 12:55:24 horas, a situação do lote foi finalizada.

No dia 12/01/2021, às 12:55:24 horas, no lote (27) - Aquisição de medicamentos e itens para a saúde - a situação do lote foi alterada para: adjudicado. O motivo da alteração foi o seguinte: O LICITANTE APRESENTOU A DOCUMENTAÇÃO DE HABILITAÇÃO E PROPOSTA DE PREÇOS DE ACORDO COM O SOLICITADO NO EDITAL, E APÓS ANALISAR O PROCESSO, E NÃO VISLUMBRANDO NENHUMA IRREGULARIDADE A PGM OPINOU PELA ADJUDICAÇÃO DA LICITAÇÃO.

Este documento foi assinado eletronicamente por [illegible] LIMA.
Para verificar as assinaturas vá ao site https://sistemas.pmfi.pr.gov.br/rp/sidpublico/verificar e utilize o código [illegible].

No dia 12/01/2021, às 12:55:24 horas, no lote (27) - Aquisição de medicamentos e itens para a saúde - pelo critério de menor preço, foi adjudicado o objeto do lote da licitação á empresa A.D. DAMINELLI - EIRELI - ME com o valor R$ 22.969,04.

No dia 01/12/2020, às 10:14:17 horas, no lote (28) - Aquisição de medicamentos e itens para a saúde - a situação do lote foi alterada para: arrematado. O motivo da alteração foi o seguinte: Atualização efetuada - servidor: pxl0aop00001_multisalas-07. No dia 16/12/2020, às 09:38:17 horas, a situação do lote foi finalizada.

No dia 16/12/2020, às 09:38:17 horas, no lote (28) - Aquisição de medicamentos e itens para a saúde - a situação do lote foi alterada para: declarado vencedor. O motivo da alteração foi o seguinte: APÓS ANÁLISE VERIFICOU-SE QUE A EMPRESA APRESENTOU A DOCUMENTAÇÃO DE HABILITAÇÃO E PROPOSTA DE PREÇOS DE ACORDO COM O SOLICITADO NO EDITAL, A EQUIPE TÉCNICA DA SECRETARIA MUNICIPAL DA SAÚDE APROVOU A DOCUMENTAÇÃO TÉCNICA E BULAS APRESENTADAS PARA OS ITENS. No dia 12/01/2021, às 12:55:32 horas, a situação do lote foi finalizada.

No dia 12/01/2021, às 12:55:32 horas, no lote (28) - Aquisição de medicamentos e itens para a saúde - a situação do lote foi alterada para: adjudicado. O motivo da alteração foi o seguinte: O LICITANTE APRESENTOU A DOCUMENTAÇÃO DE HABILITAÇÃO E PROPOSTA DE PREÇOS DE ACORDO COM O SOLICITADO NO EDITAL, E APÓS ANALISAR O PROCESSO, E NÃO VISLUMBRANDO NENHUMA IRREGULARIDADE A PGM OPINOU PELA ADJUDICAÇÃO DA LICITAÇÃO.

No dia 12/01/2021, às 12:55:32 horas, no lote (28) - Aquisição de medicamentos e itens para a saúde - pelo critério de menor preço, foi adjudicado o objeto do lote da licitação á empresa PROSAUDE DISTRIBUIDORA DE MEDICAMENTOS EIRELI com o valor R$ 13.988,00.

No dia 01/12/2020, às 10:14:25 horas, no lote (29) - Aquisição de medicamentos e itens para a saúde - a situação do lote foi alterada para: arrematado. O motivo da alteração foi o seguinte: Atualização efetuada - servidor: pxl0aop00001_multisalas-07. No dia 08/12/2020, às 12:43:28 horas, a situação do lote foi finalizada.

No lote (29) - Aquisição de medicamentos e itens para a saúde - nenhum fornecedor foi declarado vencedor.

No dia 01/12/2020, às 10:20:54 horas, no lote (30) - Aquisição de medicamentos e itens para a saúde - a situação do lote foi alterada para: arrematado. O motivo da alteração foi o

Este documento foi assinado eletronicamente por [illegible] LIMA.
Para verificar as assinaturas vá ao site https://sistemas.pmfi.pr.gov.br/rp/sidpublico/verificar e utilize o código [illegible].

seguinte: Atualização efetuada - servidor: pxl0aop00001_multisalas-07. No dia 16/12/2020, às 09:38:34 horas, a situação do lote foi finalizada.

No dia 16/12/2020, às 09:38:34 horas, no lote (30) - Aquisição de medicamentos e itens para a saúde - a situação do lote foi alterada para: declarado vencedor. O motivo da alteração foi o seguinte: APÓS ANÁLISE VERIFICOU-SE QUE A EMPRESA APRESENTOU A DOCUMENTAÇÃO DE HABILITAÇÃO E PROPOSTA DE PREÇOS DE ACORDO COM O SOLICITADO NO EDITAL, A EQUIPE TÉCNICA DA SECRETARIA MUNICIPAL DA SAÚDE APROVOU A DOCUMENTAÇÃO TÉCNICA E BULAS APRESENTADAS PARA OS ITENS. No dia 12/01/2021, às 12:55:40 horas, a situação do lote foi finalizada.

No dia 12/01/2021, às 12:55:40 horas, no lote (30) - Aquisição de medicamentos e itens para a saúde - a situação do lote foi alterada para: adjudicado. O motivo da alteração foi o seguinte: O LICITANTE APRESENTOU A DOCUMENTAÇÃO DE HABILITAÇÃO E PROPOSTA DE PREÇOS DE ACORDO COM O SOLICITADO NO EDITAL, E APÓS ANALISAR O PROCESSO, E NÃO VISLUMBRANDO NENHUMA IRREGULARIDADE A PGM OPINOU PELA ADJUDICAÇÃO DA LICITAÇÃO.

No dia 12/01/2021, às 12:55:40 horas, no lote (30) - Aquisição de medicamentos e itens para a saúde - pelo critério de menor preço, foi adjudicado o objeto do lote da licitação á empresa PONTAMED FARMACEUTICA LTDA com o valor R$ 11.424,00.

No dia 01/12/2020, às 10:28:21 horas, no lote (31) - Aquisição de medicamentos e itens para a saúde - a situação do lote foi alterada para: arrematado. O motivo da alteração foi o seguinte: Atualização efetuada - servidor: pxl0aop00001_multisalas-07. No dia 16/12/2020, às 09:39:29 horas, a situação do lote foi finalizada.

No dia 16/12/2020, às 09:39:29 horas, no lote (31) - Aquisição de medicamentos e itens para a saúde - a situação do lote foi alterada para: declarado vencedor. O motivo da alteração foi o seguinte: APÓS ANÁLISE VERIFICOU-SE QUE A EMPRESA APRESENTOU A DOCUMENTAÇÃO DE HABILITAÇÃO E PROPOSTA DE PREÇOS DE ACORDO COM O SOLICITADO NO EDITAL, A EQUIPE TÉCNICA DA SECRETARIA MUNICIPAL DA SAÚDE APROVOU A DOCUMENTAÇÃO TÉCNICA E BULAS APRESENTADAS PARA OS ITENS. No dia 12/01/2021, às 12:56:05 horas, a situação do lote foi finalizada.

No dia 12/01/2021, às 12:56:05 horas, no lote (31) - Aquisição de medicamentos e itens para a saúde - a situação do lote foi alterada para: adjudicado. O motivo da alteração foi o seguinte: O LICITANTE APRESENTOU A DOCUMENTAÇÃO DE HABILITAÇÃO E

Este documento foi assinado eletronicamente por [illegible] LIMA.
Para verificar as assinaturas vá ao site https://sistemas.pmfi.pr.gov.br/rp/sidpublico/verificar e utilize o código [illegible].

PROPOSTA DE PREÇOS DE ACORDO COM O SOLICITADO NO EDITAL, E APÓS ANALISAR O PROCESSO, E NÃO VISLUMBRANDO NENHUMA IRREGULARIDADE A PGM OPINOU PELA ADJUDICAÇÃO DA LICITAÇÃO.

No dia 12/01/2021, às 12:56:05 horas, no lote (31) - Aquisição de medicamentos e itens para a saúde - pelo critério de menor preço, foi adjudicado o objeto do lote da licitação á empresa GOLDENPLUS-COM DE MEDICAMENTOS E PRODUTOS HOSPITAL com o valor R$ 41.400,00.

No lote (32) - Aquisição de medicamentos e itens para a saúde - não foram encontradas propostas.

No dia 01/12/2020, às 10:21:06 horas, no lote (33) - Aquisição de medicamentos e itens para a saúde - a situação do lote foi alterada para: arrematado. O motivo da alteração foi o seguinte: Atualização efetuada - servidor: pxl0aop00001_multisalas-07. No dia 16/12/2020, às 09:39:42 horas, a situação do lote foi finalizada.

No dia 16/12/2020, às 09:39:42 horas, no lote (33) - Aquisição de medicamentos e itens para a saúde - a situação do lote foi alterada para: declarado vencedor. O motivo da alteração foi o seguinte: APÓS ANÁLISE VERIFICOU-SE QUE A EMPRESA APRESENTOU A DOCUMENTAÇÃO DE HABILITAÇÃO E PROPOSTA DE PREÇOS DE ACORDO COM O SOLICITADO NO EDITAL, A EQUIPE TÉCNICA DA SECRETARIA MUNICIPAL DA SAÚDE APROVOU A DOCUMENTAÇÃO TÉCNICA E BULAS APRESENTADAS PARA OS ITENS. No dia 12/01/2021, às 12:56:15 horas, a situação do lote foi finalizada.

No dia 12/01/2021, às 12:56:15 horas, no lote (33) - Aquisição de medicamentos e itens para a saúde - a situação do lote foi alterada para: adjudicado. O motivo da alteração foi o seguinte: O LICITANTE APRESENTOU A DOCUMENTAÇÃO DE HABILITAÇÃO E PROPOSTA DE PREÇOS DE ACORDO COM O SOLICITADO NO EDITAL, E APÓS ANALISAR O PROCESSO, E NÃO VISLUMBRANDO NENHUMA IRREGULARIDADE A PGM OPINOU PELA ADJUDICAÇÃO DA LICITAÇÃO.

No dia 12/01/2021, às 12:56:15 horas, no lote (33) - Aquisição de medicamentos e itens para a saúde - pelo critério de menor preço, foi adjudicado o objeto do lote da licitação á empresa CMH - CENTRAL DE MEDICAMENTOS HOSPITALARES - EIREL com o valor R$ 3.380,00.

No dia 01/12/2020, às 10:44:38 horas, no lote (34) - Aquisição de medicamentos e itens para a saúde - a situação do lote foi alterada para: arrematado. O motivo da alteração foi o

Este documento foi assinado eletronicamente por [illegible] LIMA.
Para verificar as assinaturas vá ao site https://sistemas.pmfi.pr.gov.br/rp/sidpublico/verificar e utilize o código [illegible].

seguinte: Atualização efetuada - servidor: pxl0aop00001_multisalas-07. No dia 07/12/2020, às 08:11:36 horas, a situação do lote foi finalizada.

No dia 07/12/2020, às 08:11:36 horas, no lote (34) - Aquisição de medicamentos e itens para a saúde - a situação do lote foi alterada para: arrematado. O motivo da alteração foi o seguinte: O coordenador - DIRLEI GLOVIS SCHULZ - desclassificou o fornecedor: CMH - CENTRAL DE MEDICAMENTOS HOSPITALARES - EIREL. No dia 16/12/2020, às 09:40:04 horas, a situação do lote foi finalizada.

No dia 16/12/2020, às 09:40:04 horas, no lote (34) - Aquisição de medicamentos e itens para a saúde - a situação do lote foi alterada para: declarado vencedor. O motivo da alteração foi o seguinte: APÓS ANÁLISE VERIFICOU-SE QUE A EMPRESA APRESENTOU A DOCUMENTAÇÃO DE HABILITAÇÃO E PROPOSTA DE PREÇOS DE ACORDO COM O SOLICITADO NO EDITAL, A EQUIPE TÉCNICA DA SECRETARIA MUNICIPAL DA SAÚDE APROVOU A DOCUMENTAÇÃO TÉCNICA E BULAS APRESENTADAS PARA OS ITENS. No dia 12/01/2021, às 12:56:23 horas, a situação do lote foi finalizada.

No dia 12/01/2021, às 12:56:23 horas, no lote (34) - Aquisição de medicamentos e itens para a saúde - a situação do lote foi alterada para: adjudicado. O motivo da alteração foi o seguinte: O LICITANTE APRESENTOU A DOCUMENTAÇÃO DE HABILITAÇÃO E PROPOSTA DE PREÇOS DE ACORDO COM O SOLICITADO NO EDITAL, E APÓS ANALISAR O PROCESSO, E NÃO VISLUMBRANDO NENHUMA IRREGULARIDADE A PGM OPINOU PELA ADJUDICAÇÃO DA LICITAÇÃO.

No dia 12/01/2021, às 12:56:23 horas, no lote (34) - Aquisição de medicamentos e itens para a saúde - pelo critério de menor preço, foi adjudicado o objeto do lote da licitação á empresa SOMA/PR COMERCIO DE PRODUTOS HOSPITALARES LTDA com o valor R$ 30.196,80.

No dia 01/12/2020, às 10:27:55 horas, no lote (35) - Aquisição de medicamentos e itens para a saúde - a situação do lote foi alterada para: arrematado. O motivo da alteração foi o seguinte: Atualização efetuada - servidor: pxl0aop00001_multisalas-07. No dia 16/12/2020, às 09:42:44 horas, a situação do lote foi finalizada.

No dia 16/12/2020, às 09:42:44 horas, no lote (35) - Aquisição de medicamentos e itens para a saúde - a situação do lote foi alterada para: declarado vencedor. O motivo da alteração foi o seguinte: APÓS ANÁLISE VERIFICOU-SE QUE A EMPRESA APRESENTOU A DOCUMENTAÇÃO DE HABILITAÇÃO E PROPOSTA DE PREÇOS DE ACORDO COM O SOLICITADO NO EDITAL, A EQUIPE TÉCNICA DA SECRETARIA

Este documento foi assinado eletronicamente por [illegible] LIMA.
Para verificar as assinaturas vá ao site https://sistemas.pmfi.pr.gov.br/rp/sidpublico/verificar e utilize o código [illegible].

MUNICIPAL DA SAÚDE APROVOU A DOCUMENTAÇÃO TÉCNICA E BULAS APRESENTADAS PARA OS ITENS. No dia 12/01/2021, às 12:56:32 horas, a situação do lote foi finalizada.

No dia 12/01/2021, às 12:56:32 horas, no lote (35) - Aquisição de medicamentos e itens para a saúde - a situação do lote foi alterada para: adjudicado. O motivo da alteração foi o seguinte: O LICITANTE APRESENTOU A DOCUMENTAÇÃO DE HABILITAÇÃO E PROPOSTA DE PREÇOS DE ACORDO COM O SOLICITADO NO EDITAL, E APÓS ANALISAR O PROCESSO, E NÃO VISLUMBRANDO NENHUMA IRREGULARIDADE A PGM OPINOU PELA ADJUDICAÇÃO DA LICITAÇÃO.

No dia 12/01/2021, às 12:56:32 horas, no lote (35) - Aquisição de medicamentos e itens para a saúde - pelo critério de menor preço, foi adjudicado o objeto do lote da licitação á empresa DIMASTER - COMERCIO DE PRODUTOS HOSPITALARES LTDA com o valor R$ 15.600,00.

No dia 01/12/2020, às 10:28:14 horas, no lote (36) - Aquisição de medicamentos e itens para a saúde - a situação do lote foi alterada para: arrematado. O motivo da alteração foi o seguinte: Atualização efetuada - servidor: pxl0aop00001_multisalas-07. No dia 16/12/2020, às 09:43:13 horas, a situação do lote foi finalizada.

No dia 16/12/2020, às 09:43:13 horas, no lote (36) - Aquisição de medicamentos e itens para a saúde - a situação do lote foi alterada para: declarado vencedor. O motivo da alteração foi o seguinte: APÓS ANÁLISE VERIFICOU-SE QUE A EMPRESA APRESENTOU A DOCUMENTAÇÃO DE HABILITAÇÃO E PROPOSTA DE PREÇOS DE ACORDO COM O SOLICITADO NO EDITAL, A EQUIPE TÉCNICA DA SECRETARIA MUNICIPAL DA SAÚDE APROVOU A DOCUMENTAÇÃO TÉCNICA E BULAS APRESENTADAS PARA OS ITENS. No dia 12/01/2021, às 12:56:49 horas, a situação do lote foi finalizada.

No dia 12/01/2021, às 12:56:49 horas, no lote (36) - Aquisição de medicamentos e itens para a saúde - a situação do lote foi alterada para: adjudicado. O motivo da alteração foi o seguinte: O LICITANTE APRESENTOU A DOCUMENTAÇÃO DE HABILITAÇÃO E PROPOSTA DE PREÇOS DE ACORDO COM O SOLICITADO NO EDITAL, E APÓS ANALISAR O PROCESSO, E NÃO VISLUMBRANDO NENHUMA IRREGULARIDADE A PGM OPINOU PELA ADJUDICAÇÃO DA LICITAÇÃO.

No dia 12/01/2021, às 12:56:49 horas, no lote (36) - Aquisição de medicamentos e itens para a saúde - pelo critério de menor preço, foi adjudicado o objeto do lote da licitação á empresa CMH - CENTRAL DE MEDICAMENTOS HOSPITALARES - EIREL com o valor R$

Este documento foi assinado eletronicamente por [illegible] LIMA.
Para verificar as assinaturas vá ao site https://sistemas.pmfi.pr.gov.br/rp/sidpublico/verificar e utilize o código [illegible].

47.593,00.

No dia 01/12/2020, às 10:27:28 horas, no lote (37) - Aquisição de medicamentos e itens para a saúde - a situação do lote foi alterada para: arrematado. O motivo da alteração foi o seguinte: Atualização efetuada - servidor: pxl0aop00001_multisalas-07. No dia 16/12/2020, às 09:43:35 horas, a situação do lote foi finalizada.

No dia 16/12/2020, às 09:43:35 horas, no lote (37) - Aquisição de medicamentos e itens para a saúde - a situação do lote foi alterada para: declarado vencedor. O motivo da alteração foi o seguinte: APÓS ANÁLISE VERIFICOU-SE QUE A EMPRESA APRESENTOU A DOCUMENTAÇÃO DE HABILITAÇÃO E PROPOSTA DE PREÇOS DE ACORDO COM O SOLICITADO NO EDITAL, A EQUIPE TÉCNICA DA SECRETARIA MUNICIPAL DA SAÚDE APROVOU A DOCUMENTAÇÃO TÉCNICA E BULAS APRESENTADAS PARA OS ITENS. No dia 12/01/2021, às 12:56:58 horas, a situação do lote foi finalizada.

No dia 12/01/2021, às 12:56:58 horas, no lote (37) - Aquisição de medicamentos e itens para a saúde - a situação do lote foi alterada para: adjudicado. O motivo da alteração foi o seguinte: O LICITANTE APRESENTOU A DOCUMENTAÇÃO DE HABILITAÇÃO E PROPOSTA DE PREÇOS DE ACORDO COM O SOLICITADO NO EDITAL, E APÓS ANALISAR O PROCESSO, E NÃO VISLUMBRANDO NENHUMA IRREGULARIDADE A PGM OPINOU PELA ADJUDICAÇÃO DA LICITAÇÃO.

No dia 12/01/2021, às 12:56:58 horas, no lote (37) - Aquisição de medicamentos e itens para a saúde - pelo critério de menor preço, foi adjudicado o objeto do lote da licitação á empresa PONTAMED FARMACEUTICA LTDA com o valor R$ 3.420,00.

No dia 01/12/2020, às 10:27:46 horas, no lote (38) - Aquisição de medicamentos e itens para a saúde - a situação do lote foi alterada para: arrematado. O motivo da alteração foi o seguinte: Atualização efetuada - servidor: pxl0aop00001_multisalas-07. No dia 16/12/2020, às 09:43:50 horas, a situação do lote foi finalizada.

No dia 16/12/2020, às 09:43:50 horas, no lote (38) - Aquisição de medicamentos e itens para a saúde - a situação do lote foi alterada para: declarado vencedor. O motivo da alteração foi o seguinte: APÓS ANÁLISE VERIFICOU-SE QUE A EMPRESA APRESENTOU A DOCUMENTAÇÃO DE HABILITAÇÃO E PROPOSTA DE PREÇOS DE ACORDO COM O SOLICITADO NO EDITAL, A EQUIPE TÉCNICA DA SECRETARIA MUNICIPAL DA SAÚDE APROVOU A DOCUMENTAÇÃO TÉCNICA E BULAS APRESENTADAS PARA OS ITENS. No dia 12/01/2021, às 12:57:07 horas, a situação do lote foi finalizada.

Este documento foi assinado eletronicamente por [illegible] LIMA.
Para verificar as assinaturas vá ao site https://sistemas.pmfi.pr.gov.br/rp/sidpublico/verificar e utilize o código [illegible].

No dia 12/01/2021, às 12:57:07 horas, no lote (38) - Aquisição de medicamentos e itens para a saúde - a situação do lote foi alterada para: adjudicado. O motivo da alteração foi o seguinte: O LICITANTE APRESENTOU A DOCUMENTAÇÃO DE HABILITAÇÃO E PROPOSTA DE PREÇOS DE ACORDO COM O SOLICITADO NO EDITAL, E APÓS ANALISAR O PROCESSO, E NÃO VISLUMBRANDO NENHUMA IRREGULARIDADE A PGM OPINOU PELA ADJUDICAÇÃO DA LICITAÇÃO.

No dia 12/01/2021, às 12:57:07 horas, no lote (38) - Aquisição de medicamentos e itens para a saúde - pelo critério de menor preço, foi adjudicado o objeto do lote da licitação á empresa CMH - CENTRAL DE MEDICAMENTOS HOSPITALARES - EIREL com o valor R$ 34.497,40.

No dia 01/12/2020, às 10:28:04 horas, no lote (39) - Aquisição de medicamentos e itens para a saúde - a situação do lote foi alterada para: arrematado. O motivo da alteração foi o seguinte: Atualização efetuada - servidor: pxl0aop00001_multisalas-07. No dia 16/12/2020, às 09:44:29 horas, a situação do lote foi finalizada.

No dia 16/12/2020, às 09:44:29 horas, no lote (39) - Aquisição de medicamentos e itens para a saúde - a situação do lote foi alterada para: declarado vencedor. O motivo da alteração foi o seguinte: APÓS ANÁLISE VERIFICOU-SE QUE A EMPRESA APRESENTOU A DOCUMENTAÇÃO DE HABILITAÇÃO E PROPOSTA DE PREÇOS DE ACORDO COM O SOLICITADO NO EDITAL, A EQUIPE TÉCNICA DA SECRETARIA MUNICIPAL DA SAÚDE APROVOU A DOCUMENTAÇÃO TÉCNICA E BULAS APRESENTADAS PARA OS ITENS. No dia 12/01/2021, às 12:57:16 horas, a situação do lote foi finalizada.

No dia 12/01/2021, às 12:57:16 horas, no lote (39) - Aquisição de medicamentos e itens para a saúde - a situação do lote foi alterada para: adjudicado. O motivo da alteração foi o seguinte: O LICITANTE APRESENTOU A DOCUMENTAÇÃO DE HABILITAÇÃO E PROPOSTA DE PREÇOS DE ACORDO COM O SOLICITADO NO EDITAL, E APÓS ANALISAR O PROCESSO, E NÃO VISLUMBRANDO NENHUMA IRREGULARIDADE A PGM OPINOU PELA ADJUDICAÇÃO DA LICITAÇÃO.

No dia 12/01/2021, às 12:57:16 horas, no lote (39) - Aquisição de medicamentos e itens para a saúde - pelo critério de menor preço, foi adjudicado o objeto do lote da licitação á empresa PROMEFARMA MEDICAMENTOS E PRODUTOS HOSPITALARES LT com o valor R$ 1.227,00.

No dia 01/12/2020, às 10:32:50 horas, no lote (40) - Aquisição de medicamentos e itens

Este documento foi assinado eletronicamente por [illegible] LIMA.
Para verificar as assinaturas vá ao site https://sistemas.pmfi.pr.gov.br/rp/sidpublico/verificar e utilize o código [illegible].

para a saúde - a situação do lote foi alterada para: arrematado. O motivo da alteração foi o seguinte: Atualização efetuada - servidor: pxl0aop00001_multisalas-07. No dia 16/12/2020, às 09:44:45 horas, a situação do lote foi finalizada.

No dia 16/12/2020, às 09:44:45 horas, no lote (40) - Aquisição de medicamentos e itens para a saúde - a situação do lote foi alterada para: declarado vencedor. O motivo da alteração foi o seguinte: APÓS ANÁLISE VERIFICOU-SE QUE A EMPRESA APRESENTOU A DOCUMENTAÇÃO DE HABILITAÇÃO E PROPOSTA DE PREÇOS DE ACORDO COM O SOLICITADO NO EDITAL, A EQUIPE TÉCNICA DA SECRETARIA MUNICIPAL DA SAÚDE APROVOU A DOCUMENTAÇÃO TÉCNICA E BULAS APRESENTADAS PARA OS ITENS. No dia 12/01/2021, às 12:57:27 horas, a situação do lote foi finalizada.

No dia 12/01/2021, às 12:57:27 horas, no lote (40) - Aquisição de medicamentos e itens para a saúde - a situação do lote foi alterada para: adjudicado. O motivo da alteração foi o seguinte: O LICITANTE APRESENTOU A DOCUMENTAÇÃO DE HABILITAÇÃO E PROPOSTA DE PREÇOS DE ACORDO COM O SOLICITADO NO EDITAL, E APÓS ANALISAR O PROCESSO, E NÃO VISLUMBRANDO NENHUMA IRREGULARIDADE A PGM OPINOU PELA ADJUDICAÇÃO DA LICITAÇÃO.

No dia 12/01/2021, às 12:57:27 horas, no lote (40) - Aquisição de medicamentos e itens para a saúde - pelo critério de menor preço, foi adjudicado o objeto do lote da licitação á empresa CIRURGICA SANTA CRUZ COMERCIO DE PRODUTOS HOSPITAL com o valor R$ 59.160,00.

No dia 01/12/2020, às 10:32:05 horas, no lote (41) - Aquisição de medicamentos e itens para a saúde - a situação do lote foi alterada para: arrematado. O motivo da alteração foi o seguinte: Atualização efetuada - servidor: pxl0aop00001_multisalas-07. No dia 16/12/2020, às 09:49:34 horas, a situação do lote foi finalizada.

No dia 16/12/2020, às 09:49:34 horas, no lote (41) - Aquisição de medicamentos e itens para a saúde - a situação do lote foi alterada para: declarado vencedor. O motivo da alteração foi o seguinte: APÓS ANÁLISE VERIFICOU-SE QUE A EMPRESA APRESENTOU A DOCUMENTAÇÃO DE HABILITAÇÃO E PROPOSTA DE PREÇOS DE ACORDO COM O SOLICITADO NO EDITAL, A EQUIPE TÉCNICA DA SECRETARIA MUNICIPAL DA SAÚDE APROVOU A DOCUMENTAÇÃO TÉCNICA E BULAS APRESENTADAS PARA OS ITENS. No dia 12/01/2021, às 12:57:47 horas, a situação do lote foi finalizada.

No dia 12/01/2021, às 12:57:47 horas, no lote (41) - Aquisição de medicamentos e itens

Este documento foi assinado eletronicamente por [illegible] LIMA.
Para verificar as assinaturas vá ao site https://sistemas.pmfi.pr.gov.br/rp/sidpublico/verificar e utilize o código [illegible].

para a saúde - a situação do lote foi alterada para: adjudicado. O motivo da alteração foi o seguinte: O LICITANTE APRESENTOU A DOCUMENTAÇÃO DE HABILITAÇÃO E PROPOSTA DE PREÇOS DE ACORDO COM O SOLICITADO NO EDITAL, E APÓS ANALISAR O PROCESSO, E NÃO VISLUMBRANDO NENHUMA IRREGULARIDADE A PGM OPINOU PELA ADJUDICAÇÃO DA LICITAÇÃO.

No dia 12/01/2021, às 12:57:47 horas, no lote (41) - Aquisição de medicamentos e itens para a saúde - pelo critério de menor preço, foi adjudicado o objeto do lote da licitação á empresa PRATI DONADUZZI & CIA LTDA com o valor R$ 200.944,00.

No dia 01/12/2020, às 10:32:13 horas, no lote (42) - Aquisição de medicamentos e itens para a saúde - a situação do lote foi alterada para: arrematado. O motivo da alteração foi o seguinte: Atualização efetuada - servidor: pxl0aop00001_multisalas-07. No dia 16/12/2020, às 09:49:47 horas, a situação do lote foi finalizada.

No dia 16/12/2020, às 09:49:47 horas, no lote (42) - Aquisição de medicamentos e itens para a saúde - a situação do lote foi alterada para: declarado vencedor. O motivo da alteração foi o seguinte: APÓS ANÁLISE VERIFICOU-SE QUE A EMPRESA APRESENTOU A DOCUMENTAÇÃO DE HABILITAÇÃO E PROPOSTA DE PREÇOS DE ACORDO COM O SOLICITADO NO EDITAL, A EQUIPE TÉCNICA DA SECRETARIA MUNICIPAL DA SAÚDE APROVOU A DOCUMENTAÇÃO TÉCNICA E BULAS APRESENTADAS PARA OS ITENS. No dia 12/01/2021, às 12:57:55 horas, a situação do lote foi finalizada.

No dia 12/01/2021, às 12:57:55 horas, no lote (42) - Aquisição de medicamentos e itens para a saúde - a situação do lote foi alterada para: adjudicado. O motivo da alteração foi o seguinte: O LICITANTE APRESENTOU A DOCUMENTAÇÃO DE HABILITAÇÃO E PROPOSTA DE PREÇOS DE ACORDO COM O SOLICITADO NO EDITAL, E APÓS ANALISAR O PROCESSO, E NÃO VISLUMBRANDO NENHUMA IRREGULARIDADE A PGM OPINOU PELA ADJUDICAÇÃO DA LICITAÇÃO.

No dia 12/01/2021, às 12:57:55 horas, no lote (42) - Aquisição de medicamentos e itens para a saúde - pelo critério de menor preço, foi adjudicado o objeto do lote da licitação á empresa GOLDENPLUS-COM DE MEDICAMENTOS E PRODUTOS HOSPITAL com o valor R$ 14.200,00.

No dia 01/12/2020, às 10:39:00 horas, no lote (43) - Aquisição de medicamentos e itens para a saúde - a situação do lote foi alterada para: arrematado. O motivo da alteração foi o seguinte: Atualização efetuada - servidor: pxl0aop00001_multisalas-07. No dia 08/12/2020, às 12:44:56 horas, a situação do lote foi finalizada.

Este documento foi assinado eletronicamente por [illegible] LIMA.
Para verificar as assinaturas vá ao site https://sistemas.pmfi.pr.gov.br/rp/sidpublico/verificar e utilize o código [illegible].

No lote (43) - Aquisição de medicamentos e itens para a saúde - nenhum fornecedor foi declarado vencedor.

No dia 01/12/2020, às 10:50:38 horas, no lote (44) - Aquisição de medicamentos e itens para a saúde - a situação do lote foi alterada para: arrematado. O motivo da alteração foi o seguinte: Atualização efetuada - servidor: pxl0aop00001_multisalas-07. No dia 16/12/2020, às 09:50:03 horas, a situação do lote foi finalizada.

No dia 16/12/2020, às 09:50:03 horas, no lote (44) - Aquisição de medicamentos e itens para a saúde - a situação do lote foi alterada para: declarado vencedor. O motivo da alteração foi o seguinte: APÓS ANÁLISE VERIFICOU-SE QUE A EMPRESA APRESENTOU A DOCUMENTAÇÃO DE HABILITAÇÃO E PROPOSTA DE PREÇOS DE ACORDO COM O SOLICITADO NO EDITAL, A EQUIPE TÉCNICA DA SECRETARIA MUNICIPAL DA SAÚDE APROVOU A DOCUMENTAÇÃO TÉCNICA E BULAS APRESENTADAS PARA OS ITENS. No dia 12/01/2021, às 12:58:05 horas, a situação do lote foi finalizada.

No dia 12/01/2021, às 12:58:05 horas, no lote (44) - Aquisição de medicamentos e itens para a saúde - a situação do lote foi alterada para: adjudicado. O motivo da alteração foi o seguinte: O LICITANTE APRESENTOU A DOCUMENTAÇÃO DE HABILITAÇÃO E PROPOSTA DE PREÇOS DE ACORDO COM O SOLICITADO NO EDITAL, E APÓS ANALISAR O PROCESSO, E NÃO VISLUMBRANDO NENHUMA IRREGULARIDADE A PGM OPINOU PELA ADJUDICAÇÃO DA LICITAÇÃO.

No dia 12/01/2021, às 12:58:05 horas, no lote (44) - Aquisição de medicamentos e itens para a saúde - pelo critério de menor preço, foi adjudicado o objeto do lote da licitação á empresa INOVAMED HOSPITALAR LTDA com o valor R$ 1.599,30.

No dia 01/12/2020, às 10:44:47 horas, no lote (45) - Aquisição de medicamentos e itens para a saúde - a situação do lote foi alterada para: arrematado. O motivo da alteração foi o seguinte: Atualização efetuada - servidor: pxl0aop00001_multisalas-07. No dia 16/12/2020, às 09:50:15 horas, a situação do lote foi finalizada.

No dia 16/12/2020, às 09:50:15 horas, no lote (45) - Aquisição de medicamentos e itens para a saúde - a situação do lote foi alterada para: declarado vencedor. O motivo da alteração foi o seguinte: APÓS ANÁLISE VERIFICOU-SE QUE A EMPRESA APRESENTOU A DOCUMENTAÇÃO DE HABILITAÇÃO E PROPOSTA DE PREÇOS DE ACORDO COM O SOLICITADO NO EDITAL, A EQUIPE TÉCNICA DA SECRETARIA MUNICIPAL DA SAÚDE APROVOU A DOCUMENTAÇÃO TÉCNICA E BULAS

Este documento foi assinado eletronicamente por [illegible] LIMA.
Para verificar as assinaturas vá ao site https://sistemas.pmfi.pr.gov.br/rp/sidpublico/verificar e utilize o código [illegible].

APRESENTADAS PARA OS ITENS. No dia 12/01/2021, às 12:58:14 horas, a situação do lote foi finalizada.

No dia 12/01/2021, às 12:58:14 horas, no lote (45) - Aquisição de medicamentos e itens para a saúde - a situação do lote foi alterada para: adjudicado. O motivo da alteração foi o seguinte: O LICITANTE APRESENTOU A DOCUMENTAÇÃO DE HABILITAÇÃO E PROPOSTA DE PREÇOS DE ACORDO COM O SOLICITADO NO EDITAL, E APÓS ANALISAR O PROCESSO, E NÃO VISLUMBRANDO NENHUMA IRREGULARIDADE A PGM OPINOU PELA ADJUDICAÇÃO DA LICITAÇÃO.

No dia 12/01/2021, às 12:58:14 horas, no lote (45) - Aquisição de medicamentos e itens para a saúde - pelo critério de menor preço, foi adjudicado o objeto do lote da licitação á empresa PONTAMED FARMACEUTICA LTDA com o valor R$ 22.260,00.

No dia 01/12/2020, às 10:45:21 horas, no lote (46) - Aquisição de medicamentos e itens para a saúde - a situação do lote foi alterada para: arrematado. O motivo da alteração foi o seguinte: Atualização efetuada - servidor: pxl0aop00001_multisalas-07. No dia 16/12/2020, às 09:50:25 horas, a situação do lote foi finalizada.

No dia 16/12/2020, às 09:50:25 horas, no lote (46) - Aquisição de medicamentos e itens para a saúde - a situação do lote foi alterada para: declarado vencedor. O motivo da alteração foi o seguinte: APÓS ANÁLISE VERIFICOU-SE QUE A EMPRESA APRESENTOU A DOCUMENTAÇÃO DE HABILITAÇÃO E PROPOSTA DE PREÇOS DE ACORDO COM O SOLICITADO NO EDITAL, A EQUIPE TÉCNICA DA SECRETARIA MUNICIPAL DA SAÚDE APROVOU A DOCUMENTAÇÃO TÉCNICA E BULAS APRESENTADAS PARA OS ITENS. No dia 12/01/2021, às 12:58:24 horas, a situação do lote foi finalizada.

No dia 12/01/2021, às 12:58:24 horas, no lote (46) - Aquisição de medicamentos e itens para a saúde - a situação do lote foi alterada para: adjudicado. O motivo da alteração foi o seguinte: O LICITANTE APRESENTOU A DOCUMENTAÇÃO DE HABILITAÇÃO E PROPOSTA DE PREÇOS DE ACORDO COM O SOLICITADO NO EDITAL, E APÓS ANALISAR O PROCESSO, E NÃO VISLUMBRANDO NENHUMA IRREGULARIDADE A PGM OPINOU PELA ADJUDICAÇÃO DA LICITAÇÃO.

No dia 12/01/2021, às 12:58:24 horas, no lote (46) - Aquisição de medicamentos e itens para a saúde - pelo critério de menor preço, foi adjudicado o objeto do lote da licitação á empresa CMH - CENTRAL DE MEDICAMENTOS HOSPITALARES - EIREL com o valor R$ 18.899,90.

Este documento foi assinado eletronicamente por [illegible] LIMA.
Para verificar as assinaturas vá ao site https://sistemas.pmfi.pr.gov.br/rp/sidpublico/verificar e utilize o código [illegible].

No dia 01/12/2020, às 10:41:37 horas, no lote (47) - Aquisição de medicamentos e itens para a saúde - a situação do lote foi alterada para: arrematado. O motivo da alteração foi o seguinte: Atualização efetuada - servidor: pxl0aop00001_multisalas-07. No dia 16/12/2020, às 09:50:35 horas, a situação do lote foi finalizada.

No dia 16/12/2020, às 09:50:35 horas, no lote (47) - Aquisição de medicamentos e itens para a saúde - a situação do lote foi alterada para: declarado vencedor. O motivo da alteração foi o seguinte: APÓS ANÁLISE VERIFICOU-SE QUE A EMPRESA APRESENTOU A DOCUMENTAÇÃO DE HABILITAÇÃO E PROPOSTA DE PREÇOS DE ACORDO COM O SOLICITADO NO EDITAL, A EQUIPE TÉCNICA DA SECRETARIA MUNICIPAL DA SAÚDE APROVOU A DOCUMENTAÇÃO TÉCNICA E BULAS APRESENTADAS PARA OS ITENS. No dia 12/01/2021, às 12:58:32 horas, a situação do lote foi finalizada.

No dia 12/01/2021, às 12:58:32 horas, no lote (47) - Aquisição de medicamentos e itens para a saúde - a situação do lote foi alterada para: adjudicado. O motivo da alteração foi o seguinte: O LICITANTE APRESENTOU A DOCUMENTAÇÃO DE HABILITAÇÃO E PROPOSTA DE PREÇOS DE ACORDO COM O SOLICITADO NO EDITAL, E APÓS ANALISAR O PROCESSO, E NÃO VISLUMBRANDO NENHUMA IRREGULARIDADE A PGM OPINOU PELA ADJUDICAÇÃO DA LICITAÇÃO.

No dia 12/01/2021, às 12:58:32 horas, no lote (47) - Aquisição de medicamentos e itens para a saúde - pelo critério de menor preço, foi adjudicado o objeto do lote da licitação á empresa LABORATORIO TEUTO BRASILEIRO S/A com o valor R$ 151.824,00.

No dia 01/12/2020, às 10:40:05 horas, no lote (48) - Aquisição de medicamentos e itens para a saúde - a situação do lote foi alterada para: arrematado. O motivo da alteração foi o seguinte: Atualização efetuada - servidor: pxl0aop00001_multisalas-07. No dia 16/12/2020, às 09:50:51 horas, a situação do lote foi finalizada.

No dia 16/12/2020, às 09:50:51 horas, no lote (48) - Aquisição de medicamentos e itens para a saúde - a situação do lote foi alterada para: declarado vencedor. O motivo da alteração foi o seguinte: APÓS ANÁLISE VERIFICOU-SE QUE A EMPRESA APRESENTOU A DOCUMENTAÇÃO DE HABILITAÇÃO E PROPOSTA DE PREÇOS DE ACORDO COM O SOLICITADO NO EDITAL, A EQUIPE TÉCNICA DA SECRETARIA MUNICIPAL DA SAÚDE APROVOU A DOCUMENTAÇÃO TÉCNICA E BULAS APRESENTADAS PARA OS ITENS. No dia 12/01/2021, às 12:58:40 horas, a situação do lote foi finalizada.

No dia 12/01/2021, às 12:58:40 horas, no lote (48) - Aquisição de medicamentos e itens

Este documento foi assinado eletronicamente por [illegible] LIMA.
Para verificar as assinaturas vá ao site https://sistemas.pmfi.pr.gov.br/rp/sidpublico/verificar e utilize o código [illegible].

para a saúde - a situação do lote foi alterada para: adjudicado. O motivo da alteração foi o seguinte: O LICITANTE APRESENTOU A DOCUMENTAÇÃO DE HABILITAÇÃO E PROPOSTA DE PREÇOS DE ACORDO COM O SOLICITADO NO EDITAL, E APÓS ANALISAR O PROCESSO, E NÃO VISLUMBRANDO NENHUMA IRREGULARIDADE A PGM OPINOU PELA ADJUDICAÇÃO DA LICITAÇÃO.

No dia 12/01/2021, às 12:58:40 horas, no lote (48) - Aquisição de medicamentos e itens para a saúde - pelo critério de menor preço, foi adjudicado o objeto do lote da licitação á empresa ANJOMEDI DISTRIBUIDORA DE MEDICAMENTOS LTDA com o valor R$ 24.800,00.

No dia 01/12/2020, às 10:43:47 horas, no lote (49) - Aquisição de medicamentos e itens para a saúde - a situação do lote foi alterada para: arrematado. O motivo da alteração foi o seguinte: Atualização efetuada - servidor: pxl0aop00001_multisalas-07. No dia 16/12/2020, às 09:51:09 horas, a situação do lote foi finalizada.

No dia 16/12/2020, às 09:51:09 horas, no lote (49) - Aquisição de medicamentos e itens para a saúde - a situação do lote foi alterada para: declarado vencedor. O motivo da alteração foi o seguinte: APÓS ANÁLISE VERIFICOU-SE QUE A EMPRESA APRESENTOU A DOCUMENTAÇÃO DE HABILITAÇÃO E PROPOSTA DE PREÇOS DE ACORDO COM O SOLICITADO NO EDITAL, A EQUIPE TÉCNICA DA SECRETARIA MUNICIPAL DA SAÚDE APROVOU A DOCUMENTAÇÃO TÉCNICA E BULAS APRESENTADAS PARA OS ITENS. No dia 12/01/2021, às 12:58:48 horas, a situação do lote foi finalizada.

No dia 12/01/2021, às 12:58:48 horas, no lote (49) - Aquisição de medicamentos e itens para a saúde - a situação do lote foi alterada para: adjudicado. O motivo da alteração foi o seguinte: O LICITANTE APRESENTOU A DOCUMENTAÇÃO DE HABILITAÇÃO E PROPOSTA DE PREÇOS DE ACORDO COM O SOLICITADO NO EDITAL, E APÓS ANALISAR O PROCESSO, E NÃO VISLUMBRANDO NENHUMA IRREGULARIDADE A PGM OPINOU PELA ADJUDICAÇÃO DA LICITAÇÃO.

No dia 12/01/2021, às 12:58:48 horas, no lote (49) - Aquisição de medicamentos e itens para a saúde - pelo critério de menor preço, foi adjudicado o objeto do lote da licitação á empresa COMERCIAL CIRURGICA RIOCLARENSE LTDA com o valor R$ 13.950,00.

No dia 01/12/2020, às 10:44:27 horas, no lote (50) - Aquisição de medicamentos e itens para a saúde - a situação do lote foi alterada para: arrematado. O motivo da alteração foi o seguinte: Atualização efetuada - servidor: pxl0aop00001_multisalas-07. No dia 16/12/2020, às 09:51:35 horas, a situação do lote foi finalizada.

Este documento foi assinado eletronicamente por [illegible] LIMA.
Para verificar as assinaturas vá ao site https://sistemas.pmfi.pr.gov.br/rp/sidpublico/verificar e utilize o código [illegible].

No dia 16/12/2020, às 09:51:35 horas, no lote (50) - Aquisição de medicamentos e itens para a saúde - a situação do lote foi alterada para: declarado vencedor. O motivo da alteração foi o seguinte: APÓS ANÁLISE VERIFICOU-SE QUE A EMPRESA APRESENTOU A DOCUMENTAÇÃO DE HABILITAÇÃO E PROPOSTA DE PREÇOS DE ACORDO COM O SOLICITADO NO EDITAL, A EQUIPE TÉCNICA DA SECRETARIA MUNICIPAL DA SAÚDE APROVOU A DOCUMENTAÇÃO TÉCNICA E BULAS APRESENTADAS PARA OS ITENS. No dia 12/01/2021, às 12:58:58 horas, a situação do lote foi finalizada.

No dia 12/01/2021, às 12:58:58 horas, no lote (50) - Aquisição de medicamentos e itens para a saúde - a situação do lote foi alterada para: adjudicado. O motivo da alteração foi o seguinte: O LICITANTE APRESENTOU A DOCUMENTAÇÃO DE HABILITAÇÃO E PROPOSTA DE PREÇOS DE ACORDO COM O SOLICITADO NO EDITAL, E APÓS ANALISAR O PROCESSO, E NÃO VISLUMBRANDO NENHUMA IRREGULARIDADE A PGM OPINOU PELA ADJUDICAÇÃO DA LICITAÇÃO.

No dia 12/01/2021, às 12:58:58 horas, no lote (50) - Aquisição de medicamentos e itens para a saúde - pelo critério de menor preço, foi adjudicado o objeto do lote da licitação á empresa AR FIORENZANO DISTRIBUIDORA DE MEDICAMENTOS LTDA - com o valor R$ 40.980,00.

No dia 01/12/2020, às 10:44:55 horas, no lote (51) - Aquisição de medicamentos e itens para a saúde - a situação do lote foi alterada para: arrematado. O motivo da alteração foi o seguinte: Atualização efetuada - servidor: pxl0aop00001_multisalas-07. No dia 16/12/2020, às 09:52:02 horas, a situação do lote foi finalizada.

No dia 16/12/2020, às 09:52:02 horas, no lote (51) - Aquisição de medicamentos e itens para a saúde - a situação do lote foi alterada para: declarado vencedor. O motivo da alteração foi o seguinte: APÓS ANÁLISE VERIFICOU-SE QUE A EMPRESA APRESENTOU A DOCUMENTAÇÃO DE HABILITAÇÃO E PROPOSTA DE PREÇOS DE ACORDO COM O SOLICITADO NO EDITAL, A EQUIPE TÉCNICA DA SECRETARIA MUNICIPAL DA SAÚDE APROVOU A DOCUMENTAÇÃO TÉCNICA E BULAS APRESENTADAS PARA OS ITENS. No dia 12/01/2021, às 12:59:37 horas, a situação do lote foi finalizada.

No dia 12/01/2021, às 12:59:37 horas, no lote (51) - Aquisição de medicamentos e itens para a saúde - a situação do lote foi alterada para: adjudicado. O motivo da alteração foi o seguinte: O LICITANTE APRESENTOU A DOCUMENTAÇÃO DE HABILITAÇÃO E PROPOSTA DE PREÇOS DE ACORDO COM O SOLICITADO NO EDITAL, E APÓS

Este documento foi assinado eletronicamente por [illegible] LIMA.
Para verificar as assinaturas vá ao site https://sistemas.pmfi.pr.gov.br/rp/sidpublico/verificar e utilize o código [illegible].

ANALISAR O PROCESSO, E NÃO VISLUMBRANDO NENHUMA IRREGULARIDADE A PGM OPINOU PELA ADJUDICAÇÃO DA LICITAÇÃO.

No dia 12/01/2021, às 12:59:37 horas, no lote (51) - Aquisição de medicamentos e itens para a saúde - pelo critério de menor preço, foi adjudicado o objeto do lote da licitação á empresa PROMEFARMA MEDICAMENTOS E PRODUTOS HOSPITALARES LT com o valor R$ 5.449,60.

No dia 01/12/2020, às 10:50:46 horas, no lote (52) - Aquisição de medicamentos e itens para a saúde - a situação do lote foi alterada para: arrematado. O motivo da alteração foi o seguinte: Atualização efetuada - servidor: pxl0aop00001_multisalas-07. No dia 16/12/2020, às 09:52:16 horas, a situação do lote foi finalizada.

No dia 16/12/2020, às 09:52:16 horas, no lote (52) - Aquisição de medicamentos e itens para a saúde - a situação do lote foi alterada para: declarado vencedor. O motivo da alteração foi o seguinte: APÓS ANÁLISE VERIFICOU-SE QUE A EMPRESA APRESENTOU A DOCUMENTAÇÃO DE HABILITAÇÃO E PROPOSTA DE PREÇOS DE ACORDO COM O SOLICITADO NO EDITAL, A EQUIPE TÉCNICA DA SECRETARIA MUNICIPAL DA SAÚDE APROVOU A DOCUMENTAÇÃO TÉCNICA E BULAS APRESENTADAS PARA OS ITENS. No dia 12/01/2021, às 12:59:46 horas, a situação do lote foi finalizada.

No dia 12/01/2021, às 12:59:46 horas, no lote (52) - Aquisição de medicamentos e itens para a saúde - a situação do lote foi alterada para: adjudicado. O motivo da alteração foi o seguinte: O LICITANTE APRESENTOU A DOCUMENTAÇÃO DE HABILITAÇÃO E PROPOSTA DE PREÇOS DE ACORDO COM O SOLICITADO NO EDITAL, E APÓS ANALISAR O PROCESSO, E NÃO VISLUMBRANDO NENHUMA IRREGULARIDADE A PGM OPINOU PELA ADJUDICAÇÃO DA LICITAÇÃO.

No dia 12/01/2021, às 12:59:46 horas, no lote (52) - Aquisição de medicamentos e itens para a saúde - pelo critério de menor preço, foi adjudicado o objeto do lote da licitação á empresa CRISTALIA PRODUTOS QUIMICOS FARMACEUTICOS LTDA. com o valor R$ 768,60.

No dia 01/12/2020, às 10:50:53 horas, no lote (53) - Aquisição de medicamentos e itens para a saúde - a situação do lote foi alterada para: arrematado. O motivo da alteração foi o seguinte: Atualização efetuada - servidor: pxl0aop00001_multisalas-07. No dia 16/12/2020, às 09:52:25 horas, a situação do lote foi finalizada.

No dia 16/12/2020, às 09:52:25 horas, no lote (53) - Aquisição de medicamentos e itens

Este documento foi assinado eletronicamente por [illegible] LIMA.
Para verificar as assinaturas vá ao site https://sistemas.pmfi.pr.gov.br/rp/sidpublico/verificar e utilize o código [illegible].

para a saúde - a situação do lote foi alterada para: declarado vencedor. O motivo da alteração foi o seguinte: APÓS ANÁLISE VERIFICOU-SE QUE A EMPRESA APRESENTOU A DOCUMENTAÇÃO DE HABILITAÇÃO E PROPOSTA DE PREÇOS DE ACORDO COM O SOLICITADO NO EDITAL, A EQUIPE TÉCNICA DA SECRETARIA MUNICIPAL DA SAÚDE APROVOU A DOCUMENTAÇÃO TÉCNICA E BULAS APRESENTADAS PARA OS ITENS. No dia 12/01/2021, às 12:59:53 horas, a situação do lote foi finalizada.

No dia 12/01/2021, às 12:59:53 horas, no lote (53) - Aquisição de medicamentos e itens para a saúde - a situação do lote foi alterada para: adjudicado. O motivo da alteração foi o seguinte: O LICITANTE APRESENTOU A DOCUMENTAÇÃO DE HABILITAÇÃO E PROPOSTA DE PREÇOS DE ACORDO COM O SOLICITADO NO EDITAL, E APÓS ANALISAR O PROCESSO, E NÃO VISLUMBRANDO NENHUMA IRREGULARIDADE A PGM OPINOU PELA ADJUDICAÇÃO DA LICITAÇÃO.

No dia 12/01/2021, às 12:59:53 horas, no lote (53) - Aquisição de medicamentos e itens para a saúde - pelo critério de menor preço, foi adjudicado o objeto do lote da licitação á empresa GOLDENPLUS-COM DE MEDICAMENTOS E PRODUTOS HOSPITAL com o valor R$ 5.315,04.

No dia 01/12/2020, às 10:54:24 horas, no lote (54) - Aquisição de medicamentos e itens para a saúde - a situação do lote foi alterada para: arrematado. O motivo da alteração foi o seguinte: Atualização efetuada - servidor: pxl0aop00001_multisalas-07. No dia 16/12/2020, às 09:52:39 horas, a situação do lote foi finalizada.

No dia 16/12/2020, às 09:52:39 horas, no lote (54) - Aquisição de medicamentos e itens para a saúde - a situação do lote foi alterada para: declarado vencedor. O motivo da alteração foi o seguinte: APÓS ANÁLISE VERIFICOU-SE QUE A EMPRESA APRESENTOU A DOCUMENTAÇÃO DE HABILITAÇÃO E PROPOSTA DE PREÇOS DE ACORDO COM O SOLICITADO NO EDITAL, A EQUIPE TÉCNICA DA SECRETARIA MUNICIPAL DA SAÚDE APROVOU A DOCUMENTAÇÃO TÉCNICA E BULAS APRESENTADAS PARA OS ITENS. No dia 12/01/2021, às 13:00:01 horas, a situação do lote foi finalizada.

No dia 12/01/2021, às 13:00:01 horas, no lote (54) - Aquisição de medicamentos e itens para a saúde - a situação do lote foi alterada para: adjudicado. O motivo da alteração foi o seguinte: O LICITANTE APRESENTOU A DOCUMENTAÇÃO DE HABILITAÇÃO E PROPOSTA DE PREÇOS DE ACORDO COM O SOLICITADO NO EDITAL, E APÓS ANALISAR O PROCESSO, E NÃO VISLUMBRANDO NENHUMA IRREGULARIDADE A PGM OPINOU PELA ADJUDICAÇÃO DA LICITAÇÃO.

Este documento foi assinado eletronicamente por [illegible] LIMA.
Para verificar as assinaturas vá ao site https://sistemas.pmfi.pr.gov.br/rp/sidpublico/verificar e utilize o código [illegible].

No dia 12/01/2021, às 13:00:01 horas, no lote (54) - Aquisição de medicamentos e itens para a saúde - pelo critério de menor preço, foi adjudicado o objeto do lote da licitação á empresa CRISTALIA PRODUTOS QUIMICOS FARMACEUTICOS LTDA. com o valor R$ 39.900,00.

No dia 01/12/2020, às 10:58:01 horas, no lote (55) - Aquisição de medicamentos e itens para a saúde - a situação do lote foi alterada para: arrematado. O motivo da alteração foi o seguinte: Atualização efetuada - servidor: pxl0aop00001_multisalas-07. No dia 12/01/2021, às 12:22:35 horas, a situação do lote foi finalizada.

No dia 12/01/2021, às 12:22:35 horas, no lote (55) - Aquisição de medicamentos e itens para a saúde - a situação do lote foi alterada para: declarado vencedor. O motivo da alteração foi o seguinte: O LICITANTE APRESENTOU A DOCUMENTAÇÃO DE HABILITAÇÃO E PROPOSTA DE PREÇOS DE ACORDO COM O SOLICITADO NO EDITAL, E APÓS ANALISAR O PROCESSO, E NÃO VISLUMBRANDO NENHUMA IRREGULARIDADE A PGM OPINOU PELA HOMOLOGAÇÃO DA LICITAÇÃO. No dia 12/01/2021, às 13:00:09 horas, a situação do lote foi finalizada.

No dia 12/01/2021, às 13:00:09 horas, no lote (55) - Aquisição de medicamentos e itens para a saúde - a situação do lote foi alterada para: adjudicado. O motivo da alteração foi o seguinte: O LICITANTE APRESENTOU A DOCUMENTAÇÃO DE HABILITAÇÃO E PROPOSTA DE PREÇOS DE ACORDO COM O SOLICITADO NO EDITAL, E APÓS ANALISAR O PROCESSO, E NÃO VISLUMBRANDO NENHUMA IRREGULARIDADE A PGM OPINOU PELA ADJUDICAÇÃO DA LICITAÇÃO.

No dia 12/01/2021, às 13:00:09 horas, no lote (55) - Aquisição de medicamentos e itens para a saúde - pelo critério de menor preço, foi adjudicado o objeto do lote da licitação á empresa CMH - CENTRAL DE MEDICAMENTOS HOSPITALARES - EIREL com o valor R$ 2.134,95.

No lote (56) - Aquisição de medicamentos e itens para a saúde - não foram encontradas propostas.

No dia 01/12/2020, às 10:57:30 horas, no lote (57) - Aquisição de medicamentos e itens para a saúde - a situação do lote foi alterada para: arrematado. O motivo da alteração foi o seguinte: Atualização efetuada - servidor: pxl0aop00001_multisalas-07. No dia 16/12/2020, às 09:52:56 horas, a situação do lote foi finalizada.

No dia 16/12/2020, às 09:52:56 horas, no lote (57) - Aquisição de medicamentos e itens

Este documento foi assinado eletronicamente por [illegible] LIMA.
Para verificar as assinaturas vá ao site https://sistemas.pmfi.pr.gov.br/rp/sidpublico/verificar e utilize o código [illegible].

para a saúde - a situação do lote foi alterada para: declarado vencedor. O motivo da alteração foi o seguinte: APÓS ANÁLISE VERIFICOU-SE QUE A EMPRESA APRESENTOU A DOCUMENTAÇÃO DE HABILITAÇÃO E PROPOSTA DE PREÇOS DE ACORDO COM O SOLICITADO NO EDITAL, A EQUIPE TÉCNICA DA SECRETARIA MUNICIPAL DA SAÚDE APROVOU A DOCUMENTAÇÃO TÉCNICA E BULAS APRESENTADAS PARA OS ITENS. No dia 12/01/2021, às 13:00:50 horas, a situação do lote foi finalizada.

No dia 12/01/2021, às 13:00:50 horas, no lote (57) - Aquisição de medicamentos e itens para a saúde - a situação do lote foi alterada para: adjudicado. O motivo da alteração foi o seguinte: O LICITANTE APRESENTOU A DOCUMENTAÇÃO DE HABILITAÇÃO E PROPOSTA DE PREÇOS DE ACORDO COM O SOLICITADO NO EDITAL, E APÓS ANALISAR O PROCESSO, E NÃO VISLUMBRANDO NENHUMA IRREGULARIDADE A PGM OPINOU PELA ADJUDICAÇÃO DA LICITAÇÃO.

No dia 12/01/2021, às 13:00:50 horas, no lote (57) - Aquisição de medicamentos e itens para a saúde - pelo critério de menor preço, foi adjudicado o objeto do lote da licitação á empresa PONTAMED FARMACEUTICA LTDA com o valor R$ 4.703,60.

No dia 01/12/2020, às 11:00:51 horas, no lote (58) - Aquisição de medicamentos e itens para a saúde - a situação do lote foi alterada para: arrematado. O motivo da alteração foi o seguinte: Atualização efetuada - servidor: pxl0aop00001_multisalas-07. No dia 16/12/2020, às 09:53:06 horas, a situação do lote foi finalizada.

No dia 16/12/2020, às 09:53:06 horas, no lote (58) - Aquisição de medicamentos e itens para a saúde - a situação do lote foi alterada para: declarado vencedor. O motivo da alteração foi o seguinte: APÓS ANÁLISE VERIFICOU-SE QUE A EMPRESA APRESENTOU A DOCUMENTAÇÃO DE HABILITAÇÃO E PROPOSTA DE PREÇOS DE ACORDO COM O SOLICITADO NO EDITAL, A EQUIPE TÉCNICA DA SECRETARIA MUNICIPAL DA SAÚDE APROVOU A DOCUMENTAÇÃO TÉCNICA E BULAS APRESENTADAS PARA OS ITENS. No dia 12/01/2021, às 13:00:58 horas, a situação do lote foi finalizada.

No dia 12/01/2021, às 13:00:58 horas, no lote (58) - Aquisição de medicamentos e itens para a saúde - a situação do lote foi alterada para: adjudicado. O motivo da alteração foi o seguinte: O LICITANTE APRESENTOU A DOCUMENTAÇÃO DE HABILITAÇÃO E PROPOSTA DE PREÇOS DE ACORDO COM O SOLICITADO NO EDITAL, E APÓS ANALISAR O PROCESSO, E NÃO VISLUMBRANDO NENHUMA IRREGULARIDADE A PGM OPINOU PELA ADJUDICAÇÃO DA LICITAÇÃO.

Este documento foi assinado eletronicamente por [illegible] LIMA.
Para verificar as assinaturas vá ao site https://sistemas.pmfi.pr.gov.br/rp/sidpublico/verificar e utilize o código [illegible].

No dia 12/01/2021, às 13:00:58 horas, no lote (58) - Aquisição de medicamentos e itens para a saúde - pelo critério de menor preço, foi adjudicado o objeto do lote da licitação á empresa COMERCIAL CIRURGICA RIOCLARENSE LTDA com o valor R$ 18.962,00.

No dia 01/12/2020, às 10:57:42 horas, no lote (59) - Aquisição de medicamentos e itens para a saúde - a situação do lote foi alterada para: arrematado. O motivo da alteração foi o seguinte: Atualização efetuada - servidor: pxl0aop00001_multisalas-07. No dia 16/12/2020, às 09:53:21 horas, a situação do lote foi finalizada.

No dia 16/12/2020, às 09:53:21 horas, no lote (59) - Aquisição de medicamentos e itens para a saúde - a situação do lote foi alterada para: declarado vencedor. O motivo da alteração foi o seguinte: APÓS ANÁLISE VERIFICOU-SE QUE A EMPRESA APRESENTOU A DOCUMENTAÇÃO DE HABILITAÇÃO E PROPOSTA DE PREÇOS DE ACORDO COM O SOLICITADO NO EDITAL, A EQUIPE TÉCNICA DA SECRETARIA MUNICIPAL DA SAÚDE APROVOU A DOCUMENTAÇÃO TÉCNICA E BULAS APRESENTADAS PARA OS ITENS. No dia 12/01/2021, às 13:01:07 horas, a situação do lote foi finalizada.

No dia 12/01/2021, às 13:01:06 horas, no lote (59) - Aquisição de medicamentos e itens para a saúde - a situação do lote foi alterada para: adjudicado. O motivo da alteração foi o seguinte: O LICITANTE APRESENTOU A DOCUMENTAÇÃO DE HABILITAÇÃO E PROPOSTA DE PREÇOS DE ACORDO COM O SOLICITADO NO EDITAL, E APÓS ANALISAR O PROCESSO, E NÃO VISLUMBRANDO NENHUMA IRREGULARIDADE A PGM OPINOU PELA ADJUDICAÇÃO DA LICITAÇÃO.

No dia 12/01/2021, às 13:01:06 horas, no lote (59) - Aquisição de medicamentos e itens para a saúde - pelo critério de menor preço, foi adjudicado o objeto do lote da licitação á empresa CMH - CENTRAL DE MEDICAMENTOS HOSPITALARES - EIREL com o valor R$ 1.895,30.

No dia 01/12/2020, às 10:57:49 horas, no lote (60) - Aquisição de medicamentos e itens para a saúde - a situação do lote foi alterada para: arrematado. O motivo da alteração foi o seguinte: Atualização efetuada - servidor: pxl0aop00001_multisalas-07. No dia 08/12/2020, às 12:46:28 horas, a situação do lote foi finalizada.

No lote (60) - Aquisição de medicamentos e itens para a saúde - nenhum fornecedor foi declarado vencedor.

No dia 01/12/2020, às 10:57:55 horas, no lote (61) - Aquisição de medicamentos e itens para a saúde - a situação do lote foi alterada para: arrematado. O motivo da alteração foi o

Este documento foi assinado eletronicamente por [illegible] LIMA.
Para verificar as assinaturas vá ao site https://sistemas.pmfi.pr.gov.br/rp/sidpublico/verificar e utilize o código [illegible].

seguinte: Atualização efetuada - servidor: pxl0aop00001_multisalas-07. No dia 08/12/2020, às 12:47:34 horas, a situação do lote foi finalizada.

No lote (61) - Aquisição de medicamentos e itens para a saúde - nenhum fornecedor foi declarado vencedor.

No dia 01/12/2020, às 11:03:52 horas, no lote (62) - Aquisição de medicamentos e itens para a saúde - a situação do lote foi alterada para: arrematado. O motivo da alteração foi o seguinte: Atualização efetuada - servidor: pxl0aop00001_multisalas-07. No dia 16/12/2020, às 09:54:43 horas, a situação do lote foi finalizada.

No dia 16/12/2020, às 09:54:43 horas, no lote (62) - Aquisição de medicamentos e itens para a saúde - a situação do lote foi alterada para: declarado vencedor. O motivo da alteração foi o seguinte: APÓS ANÁLISE VERIFICOU-SE QUE A EMPRESA APRESENTOU A DOCUMENTAÇÃO DE HABILITAÇÃO E PROPOSTA DE PREÇOS DE ACORDO COM O SOLICITADO NO EDITAL, A EQUIPE TÉCNICA DA SECRETARIA MUNICIPAL DA SAÚDE APROVOU A DOCUMENTAÇÃO TÉCNICA E BULAS APRESENTADAS PARA OS ITENS. No dia 12/01/2021, às 13:01:33 horas, a situação do lote foi finalizada.

No dia 12/01/2021, às 13:01:33 horas, no lote (62) - Aquisição de medicamentos e itens para a saúde - a situação do lote foi alterada para: adjudicado. O motivo da alteração foi o seguinte: O LICITANTE APRESENTOU A DOCUMENTAÇÃO DE HABILITAÇÃO E PROPOSTA DE PREÇOS DE ACORDO COM O SOLICITADO NO EDITAL, E APÓS ANALISAR O PROCESSO, E NÃO VISLUMBRANDO NENHUMA IRREGULARIDADE A PGM OPINOU PELA ADJUDICAÇÃO DA LICITAÇÃO.

No dia 12/01/2021, às 13:01:33 horas, no lote (62) - Aquisição de medicamentos e itens para a saúde - pelo critério de menor preço, foi adjudicado o objeto do lote da licitação á empresa PROMEFARMA MEDICAMENTOS E PRODUTOS HOSPITALARES LT com o valor R$ 2.149,50.

No lote (63) - Aquisição de medicamentos e itens para a saúde - não foram encontradas propostas.

No lote (64) - Aquisição de medicamentos e itens para a saúde - não foram encontradas propostas.

No dia 01/12/2020, às 11:01:53 horas, no lote (65) - Aquisição de medicamentos e itens para a saúde - a situação do lote foi alterada para: arrematado. O motivo da alteração foi o

Este documento foi assinado eletronicamente por [illegible] LIMA.
Para verificar as assinaturas vá ao site https://sistemas.pmfi.pr.gov.br/rp/sidpublico/verificar e utilize o código [illegible].

seguinte: Atualização efetuada - servidor: pxl0aop00001_multisalas-07. No dia 08/12/2020, às 12:49:25 horas, a situação do lote foi finalizada.

No dia 08/12/2020, às 12:49:25 horas, no lote (65) - Aquisição de medicamentos e itens para a saúde - a situação do lote foi alterada para: arrematado. O motivo da alteração foi o seguinte: O coordenador - DIRLEI GLOVIS SCHULZ - desclassificou o fornecedor: DIMASTER - COMERCIO DE PRODUTOS HOSPITALARES LTDA. No dia 08/12/2020, às 12:49:41 horas, a situação do lote foi finalizada.

No lote (65) - Aquisição de medicamentos e itens para a saúde - nenhum fornecedor foi declarado vencedor.

No dia 01/12/2020, às 11:02:06 horas, no lote (66) - Aquisição de medicamentos e itens para a saúde - a situação do lote foi alterada para: arrematado. O motivo da alteração foi o seguinte: Atualização efetuada - servidor: pxl0aop00001_multisalas-07. No dia 16/12/2020, às 09:55:03 horas, a situação do lote foi finalizada.

No dia 16/12/2020, às 09:55:03 horas, no lote (66) - Aquisição de medicamentos e itens para a saúde - a situação do lote foi alterada para: declarado vencedor. O motivo da alteração foi o seguinte: APÓS ANÁLISE VERIFICOU-SE QUE A EMPRESA APRESENTOU A DOCUMENTAÇÃO DE HABILITAÇÃO E PROPOSTA DE PREÇOS DE ACORDO COM O SOLICITADO NO EDITAL, A EQUIPE TÉCNICA DA SECRETARIA MUNICIPAL DA SAÚDE APROVOU A DOCUMENTAÇÃO TÉCNICA E BULAS APRESENTADAS PARA OS ITENS. No dia 12/01/2021, às 13:01:45 horas, a situação do lote foi finalizada.

No dia 12/01/2021, às 13:01:45 horas, no lote (66) - Aquisição de medicamentos e itens para a saúde - a situação do lote foi alterada para: adjudicado. O motivo da alteração foi o seguinte: O LICITANTE APRESENTOU A DOCUMENTAÇÃO DE HABILITAÇÃO E PROPOSTA DE PREÇOS DE ACORDO COM O SOLICITADO NO EDITAL, E APÓS ANALISAR O PROCESSO, E NÃO VISLUMBRANDO NENHUMA IRREGULARIDADE A PGM OPINOU PELA ADJUDICAÇÃO DA LICITAÇÃO.

No dia 12/01/2021, às 13:01:45 horas, no lote (66) - Aquisição de medicamentos e itens para a saúde - pelo critério de menor preço, foi adjudicado o objeto do lote da licitação á empresa DIMASTER - COMERCIO DE PRODUTOS HOSPITALARES LTDA com o valor R$ 19.680,00.

No dia 01/12/2020, às 11:04:48 horas, no lote (67) - Aquisição de medicamentos e itens para a saúde - a situação do lote foi alterada para: arrematado. O motivo da alteração foi o

Este documento foi assinado eletronicamente por [illegible] LIMA.
Para verificar as assinaturas vá ao site https://sistemas.pmfi.pr.gov.br/rp/sidpublico/verificar e utilize o código [illegible].

seguinte: Atualização efetuada - servidor: pxl0aop00001_multisalas-07. No dia 16/12/2020, às 09:55:18 horas, a situação do lote foi finalizada.

No dia 16/12/2020, às 09:55:17 horas, no lote (67) - Aquisição de medicamentos e itens para a saúde - a situação do lote foi alterada para: declarado vencedor. O motivo da alteração foi o seguinte: APÓS ANÁLISE VERIFICOU-SE QUE A EMPRESA APRESENTOU A DOCUMENTAÇÃO DE HABILITAÇÃO E PROPOSTA DE PREÇOS DE ACORDO COM O SOLICITADO NO EDITAL, A EQUIPE TÉCNICA DA SECRETARIA MUNICIPAL DA SAÚDE APROVOU A DOCUMENTAÇÃO TÉCNICA E BULAS APRESENTADAS PARA OS ITENS. No dia 12/01/2021, às 13:01:53 horas, a situação do lote foi finalizada.

No dia 12/01/2021, às 13:01:53 horas, no lote (67) - Aquisição de medicamentos e itens para a saúde - a situação do lote foi alterada para: adjudicado. O motivo da alteração foi o seguinte: O LICITANTE APRESENTOU A DOCUMENTAÇÃO DE HABILITAÇÃO E PROPOSTA DE PREÇOS DE ACORDO COM O SOLICITADO NO EDITAL, E APÓS ANALISAR O PROCESSO, E NÃO VISLUMBRANDO NENHUMA IRREGULARIDADE A PGM OPINOU PELA ADJUDICAÇÃO DA LICITAÇÃO.

No dia 12/01/2021, às 13:01:53 horas, no lote (67) - Aquisição de medicamentos e itens para a saúde - pelo critério de menor preço, foi adjudicado o objeto do lote da licitação á empresa CMH - CENTRAL DE MEDICAMENTOS HOSPITALARES - EIREL com o valor R$ 359,88.

No dia 01/12/2020, às 11:14:44 horas, no lote (68) - Aquisição de medicamentos e itens para a saúde - a situação do lote foi alterada para: arrematado. O motivo da alteração foi o seguinte: Atualização efetuada - servidor: pxl0aop00001_multisalas-07. No dia 16/12/2020, às 09:55:28 horas, a situação do lote foi finalizada.

No dia 16/12/2020, às 09:55:28 horas, no lote (68) - Aquisição de medicamentos e itens para a saúde - a situação do lote foi alterada para: declarado vencedor. O motivo da alteração foi o seguinte: APÓS ANÁLISE VERIFICOU-SE QUE A EMPRESA APRESENTOU A DOCUMENTAÇÃO DE HABILITAÇÃO E PROPOSTA DE PREÇOS DE ACORDO COM O SOLICITADO NO EDITAL, A EQUIPE TÉCNICA DA SECRETARIA MUNICIPAL DA SAÚDE APROVOU A DOCUMENTAÇÃO TÉCNICA E BULAS APRESENTADAS PARA OS ITENS. No dia 12/01/2021, às 13:02:02 horas, a situação do lote foi finalizada.

No dia 12/01/2021, às 13:02:02 horas, no lote (68) - Aquisição de medicamentos e itens para a saúde - a situação do lote foi alterada para: adjudicado. O motivo da alteração foi o

Este documento foi assinado eletronicamente por [illegible] LIMA.
Para verificar as assinaturas vá ao site https://sistemas.pmfi.pr.gov.br/rp/sidpublico/verificar e utilize o código [illegible].

seguinte: O LICITANTE APRESENTOU A DOCUMENTAÇÃO DE HABILITAÇÃO E PROPOSTA DE PREÇOS DE ACORDO COM O SOLICITADO NO EDITAL, E APÓS ANALISAR O PROCESSO, E NÃO VISLUMBRANDO NENHUMA IRREGULARIDADE A PGM OPINOU PELA ADJUDICAÇÃO DA LICITAÇÃO.

No dia 12/01/2021, às 13:02:02 horas, no lote (68) - Aquisição de medicamentos e itens para a saúde - pelo critério de menor preço, foi adjudicado o objeto do lote da licitação á empresa GOLDENPLUS-COM DE MEDICAMENTOS E PRODUTOS HOSPITAL com o valor R$ 1.860,00.

No dia 01/12/2020, às 11:12:44 horas, no lote (69) - Aquisição de medicamentos e itens para a saúde - a situação do lote foi alterada para: arrematado. O motivo da alteração foi o seguinte: Atualização efetuada - servidor: pxl0aop00001_multisalas-07. No dia 16/12/2020, às 09:55:41 horas, a situação do lote foi finalizada.

No dia 16/12/2020, às 09:55:41 horas, no lote (69) - Aquisição de medicamentos e itens para a saúde - a situação do lote foi alterada para: declarado vencedor. O motivo da alteração foi o seguinte: APÓS ANÁLISE VERIFICOU-SE QUE A EMPRESA APRESENTOU A DOCUMENTAÇÃO DE HABILITAÇÃO E PROPOSTA DE PREÇOS DE ACORDO COM O SOLICITADO NO EDITAL, A EQUIPE TÉCNICA DA SECRETARIA MUNICIPAL DA SAÚDE APROVOU A DOCUMENTAÇÃO TÉCNICA E BULAS APRESENTADAS PARA OS ITENS. No dia 12/01/2021, às 13:02:11 horas, a situação do lote foi finalizada.

No dia 12/01/2021, às 13:02:11 horas, no lote (69) - Aquisição de medicamentos e itens para a saúde - a situação do lote foi alterada para: adjudicado. O motivo da alteração foi o seguinte: O LICITANTE APRESENTOU A DOCUMENTAÇÃO DE HABILITAÇÃO E PROPOSTA DE PREÇOS DE ACORDO COM O SOLICITADO NO EDITAL, E APÓS ANALISAR O PROCESSO, E NÃO VISLUMBRANDO NENHUMA IRREGULARIDADE A PGM OPINOU PELA ADJUDICAÇÃO DA LICITAÇÃO.

No dia 12/01/2021, às 13:02:11 horas, no lote (69) - Aquisição de medicamentos e itens para a saúde - pelo critério de menor preço, foi adjudicado o objeto do lote da licitação á empresa PONTAMED FARMACEUTICA LTDA com o valor R$ 6.900,00.

No dia 01/12/2020, às 11:09:26 horas, no lote (70) - Aquisição de medicamentos e itens para a saúde - a situação do lote foi alterada para: arrematado. O motivo da alteração foi o seguinte: Atualização efetuada - servidor: pxl0aop00001_multisalas-07. No dia 16/12/2020, às 09:55:58 horas, a situação do lote foi finalizada.

Este documento foi assinado eletronicamente por [illegible] LIMA.
Para verificar as assinaturas vá ao site https://sistemas.pmfi.pr.gov.br/rp/sidpublico/verificar e utilize o código [illegible].

No dia 16/12/2020, às 09:55:58 horas, no lote (70) - Aquisição de medicamentos e itens para a saúde - a situação do lote foi alterada para: declarado vencedor. O motivo da alteração foi o seguinte: APÓS ANÁLISE VERIFICOU-SE QUE A EMPRESA APRESENTOU A DOCUMENTAÇÃO DE HABILITAÇÃO E PROPOSTA DE PREÇOS DE ACORDO COM O SOLICITADO NO EDITAL, A EQUIPE TÉCNICA DA SECRETARIA MUNICIPAL DA SAÚDE APROVOU A DOCUMENTAÇÃO TÉCNICA E BULAS APRESENTADAS PARA OS ITENS. No dia 12/01/2021, às 13:02:21 horas, a situação do lote foi finalizada.

No dia 12/01/2021, às 13:02:21 horas, no lote (70) - Aquisição de medicamentos e itens para a saúde - a situação do lote foi alterada para: adjudicado. O motivo da alteração foi o seguinte: O LICITANTE APRESENTOU A DOCUMENTAÇÃO DE HABILITAÇÃO E PROPOSTA DE PREÇOS DE ACORDO COM O SOLICITADO NO EDITAL, E APÓS ANALISAR O PROCESSO, E NÃO VISLUMBRANDO NENHUMA IRREGULARIDADE A PGM OPINOU PELA ADJUDICAÇÃO DA LICITAÇÃO.

No dia 12/01/2021, às 13:02:21 horas, no lote (70) - Aquisição de medicamentos e itens para a saúde - pelo critério de menor preço, foi adjudicado o objeto do lote da licitação á empresa PROMEFARMA MEDICAMENTOS E PRODUTOS HOSPITALARES LT com o valor R$ 4.978,74.

No dia 01/12/2020, às 11:09:37 horas, no lote (71) - Aquisição de medicamentos e itens para a saúde - a situação do lote foi alterada para: arrematado. O motivo da alteração foi o seguinte: Atualização efetuada - servidor: pxl0aop00001_multisalas-07. No dia 16/12/2020, às 09:56:32 horas, a situação do lote foi finalizada.

No dia 16/12/2020, às 09:56:32 horas, no lote (71) - Aquisição de medicamentos e itens para a saúde - a situação do lote foi alterada para: declarado vencedor. O motivo da alteração foi o seguinte: APÓS ANÁLISE VERIFICOU-SE QUE A EMPRESA APRESENTOU A DOCUMENTAÇÃO DE HABILITAÇÃO E PROPOSTA DE PREÇOS DE ACORDO COM O SOLICITADO NO EDITAL, A EQUIPE TÉCNICA DA SECRETARIA MUNICIPAL DA SAÚDE APROVOU A DOCUMENTAÇÃO TÉCNICA E BULAS APRESENTADAS PARA OS ITENS. No dia 12/01/2021, às 13:02:45 horas, a situação do lote foi finalizada.

No dia 12/01/2021, às 13:02:45 horas, no lote (71) - Aquisição de medicamentos e itens para a saúde - a situação do lote foi alterada para: adjudicado. O motivo da alteração foi o seguinte: O LICITANTE APRESENTOU A DOCUMENTAÇÃO DE HABILITAÇÃO E PROPOSTA DE PREÇOS DE ACORDO COM O SOLICITADO NO EDITAL, E APÓS ANALISAR O PROCESSO, E NÃO VISLUMBRANDO NENHUMA IRREGULARIDADE A

Este documento foi assinado eletronicamente por [illegible] LIMA.
Para verificar as assinaturas vá ao site https://sistemas.pmfi.pr.gov.br/rp/sidpublico/verificar e utilize o código [illegible].

PGM OPINOU PELA ADJUDICAÇÃO DA LICITAÇÃO.

No dia 12/01/2021, às 13:02:45 horas, no lote (71) - Aquisição de medicamentos e itens para a saúde - pelo critério de menor preço, foi adjudicado o objeto do lote da licitação á empresa PROMEFARMA MEDICAMENTOS E PRODUTOS HOSPITALARES LT com o valor R$ 92.032,00.

No dia 01/12/2020, às 11:09:49 horas, no lote (72) - Aquisição de medicamentos e itens para a saúde - a situação do lote foi alterada para: arrematado. O motivo da alteração foi o seguinte: Atualização efetuada - servidor: pxl0aop00001_multisalas-07. No dia 16/12/2020, às 09:56:43 horas, a situação do lote foi finalizada.

No dia 16/12/2020, às 09:56:43 horas, no lote (72) - Aquisição de medicamentos e itens para a saúde - a situação do lote foi alterada para: declarado vencedor. O motivo da alteração foi o seguinte: APÓS ANÁLISE VERIFICOU-SE QUE A EMPRESA APRESENTOU A DOCUMENTAÇÃO DE HABILITAÇÃO E PROPOSTA DE PREÇOS DE ACORDO COM O SOLICITADO NO EDITAL, A EQUIPE TÉCNICA DA SECRETARIA MUNICIPAL DA SAÚDE APROVOU A DOCUMENTAÇÃO TÉCNICA E BULAS APRESENTADAS PARA OS ITENS. No dia 12/01/2021, às 13:03:04 horas, a situação do lote foi finalizada.

No dia 12/01/2021, às 13:03:04 horas, no lote (72) - Aquisição de medicamentos e itens para a saúde - a situação do lote foi alterada para: adjudicado. O motivo da alteração foi o seguinte: O LICITANTE APRESENTOU A DOCUMENTAÇÃO DE HABILITAÇÃO E PROPOSTA DE PREÇOS DE ACORDO COM O SOLICITADO NO EDITAL, E APÓS ANALISAR O PROCESSO, E NÃO VISLUMBRANDO NENHUMA IRREGULARIDADE A PGM OPINOU PELA ADJUDICAÇÃO DA LICITAÇÃO.

No dia 12/01/2021, às 13:03:04 horas, no lote (72) - Aquisição de medicamentos e itens para a saúde - pelo critério de menor preço, foi adjudicado o objeto do lote da licitação á empresa PROMEFARMA MEDICAMENTOS E PRODUTOS HOSPITALARES LT com o valor R$ 14.380,00.

No dia 01/12/2020, às 11:12:19 horas, no lote (73) - Aquisição de medicamentos e itens para a saúde - a situação do lote foi alterada para: arrematado. O motivo da alteração foi o seguinte: Atualização efetuada - servidor: pxl0aop00001_multisalas-07. No dia 16/12/2020, às 09:57:20 horas, a situação do lote foi finalizada.

No dia 16/12/2020, às 09:57:20 horas, no lote (73) - Aquisição de medicamentos e itens para a saúde - a situação do lote foi alterada para: declarado vencedor. O motivo da

Este documento foi assinado eletronicamente por [illegible] LIMA.
Para verificar as assinaturas vá ao site https://sistemas.pmfi.pr.gov.br/rp/sidpublico/verificar e utilize o código [illegible].

alteração foi o seguinte: APÓS ANÁLISE VERIFICOU-SE QUE A EMPRESA APRESENTOU A DOCUMENTAÇÃO DE HABILITAÇÃO E PROPOSTA DE PREÇOS DE ACORDO COM O SOLICITADO NO EDITAL, A EQUIPE TÉCNICA DA SECRETARIA MUNICIPAL DA SAÚDE APROVOU A DOCUMENTAÇÃO TÉCNICA E BULAS APRESENTADAS PARA OS ITENS. No dia 12/01/2021, às 13:03:12 horas, a situação do lote foi finalizada.

No dia 12/01/2021, às 13:03:12 horas, no lote (73) - Aquisição de medicamentos e itens para a saúde - a situação do lote foi alterada para: adjudicado. O motivo da alteração foi o seguinte: O LICITANTE APRESENTOU A DOCUMENTAÇÃO DE HABILITAÇÃO E PROPOSTA DE PREÇOS DE ACORDO COM O SOLICITADO NO EDITAL, E APÓS ANALISAR O PROCESSO, E NÃO VISLUMBRANDO NENHUMA IRREGULARIDADE A PGM OPINOU PELA ADJUDICAÇÃO DA LICITAÇÃO.

No dia 12/01/2021, às 13:03:12 horas, no lote (73) - Aquisição de medicamentos e itens para a saúde - pelo critério de menor preço, foi adjudicado o objeto do lote da licitação á empresa PROMEFARMA MEDICAMENTOS E PRODUTOS HOSPITALARES LT com o valor R$ 29.230,00.

No dia 01/12/2020, às 11:19:53 horas, no lote (74) - Aquisição de medicamentos e itens para a saúde - a situação do lote foi alterada para: arrematado. O motivo da alteração foi o seguinte: Atualização efetuada - servidor: pxl0aop00001_multisalas-07. No dia 16/12/2020, às 09:57:41 horas, a situação do lote foi finalizada.

No dia 16/12/2020, às 09:57:41 horas, no lote (74) - Aquisição de medicamentos e itens para a saúde - a situação do lote foi alterada para: declarado vencedor. O motivo da alteração foi o seguinte: APÓS ANÁLISE VERIFICOU-SE QUE A EMPRESA APRESENTOU A DOCUMENTAÇÃO DE HABILITAÇÃO E PROPOSTA DE PREÇOS DE ACORDO COM O SOLICITADO NO EDITAL, A EQUIPE TÉCNICA DA SECRETARIA MUNICIPAL DA SAÚDE APROVOU A DOCUMENTAÇÃO TÉCNICA E BULAS APRESENTADAS PARA OS ITENS. No dia 12/01/2021, às 13:03:21 horas, a situação do lote foi finalizada.

No dia 12/01/2021, às 13:03:21 horas, no lote (74) - Aquisição de medicamentos e itens para a saúde - a situação do lote foi alterada para: adjudicado. O motivo da alteração foi o seguinte: O LICITANTE APRESENTOU A DOCUMENTAÇÃO DE HABILITAÇÃO E PROPOSTA DE PREÇOS DE ACORDO COM O SOLICITADO NO EDITAL, E APÓS ANALISAR O PROCESSO, E NÃO VISLUMBRANDO NENHUMA IRREGULARIDADE A PGM OPINOU PELA ADJUDICAÇÃO DA LICITAÇÃO.

Este documento foi assinado eletronicamente por [illegible] LIMA.
Para verificar as assinaturas vá ao site https://sistemas.pmfi.pr.gov.br/rp/sidpublico/verificar e utilize o código [illegible].

No dia 12/01/2021, às 13:03:21 horas, no lote (74) - Aquisição de medicamentos e itens para a saúde - pelo critério de menor preço, foi adjudicado o objeto do lote da licitação á empresa COMERCIAL CIRURGICA RIOCLARENSE LTDA com o valor R$ 24.832,00.

No dia 01/12/2020, às 11:12:54 horas, no lote (75) - Aquisição de medicamentos e itens para a saúde - a situação do lote foi alterada para: arrematado. O motivo da alteração foi o seguinte: Atualização efetuada - servidor: pxl0aop00001_multisalas-07. No dia 07/12/2020, às 12:46:57 horas, a situação do lote foi finalizada.

No dia 07/12/2020, às 12:46:57 horas, no lote (75) - Aquisição de medicamentos e itens para a saúde - a situação do lote foi alterada para: arrematado. O motivo da alteração foi o seguinte: O coordenador - DIRLEI GLOVIS SCHULZ - desclassificou o fornecedor: PRO-REMEDIOS DISTRIB PRODUTOS FARMAC E COSMETICOS. No dia 16/12/2020, às 09:58:45 horas, a situação do lote foi finalizada.

No dia 16/12/2020, às 09:58:45 horas, no lote (75) - Aquisição de medicamentos e itens para a saúde - a situação do lote foi alterada para: declarado vencedor. O motivo da alteração foi o seguinte: APÓS ANÁLISE VERIFICOU-SE QUE A EMPRESA APRESENTOU A DOCUMENTAÇÃO DE HABILITAÇÃO E PROPOSTA DE PREÇOS DE ACORDO COM O SOLICITADO NO EDITAL, A EQUIPE TÉCNICA DA SECRETARIA MUNICIPAL DA SAÚDE APROVOU A DOCUMENTAÇÃO TÉCNICA E BULAS APRESENTADAS PARA OS ITENS. No dia 12/01/2021, às 13:03:29 horas, a situação do lote foi finalizada.

No dia 12/01/2021, às 13:03:29 horas, no lote (75) - Aquisição de medicamentos e itens para a saúde - a situação do lote foi alterada para: adjudicado. O motivo da alteração foi o seguinte: O LICITANTE APRESENTOU A DOCUMENTAÇÃO DE HABILITAÇÃO E PROPOSTA DE PREÇOS DE ACORDO COM O SOLICITADO NO EDITAL, E APÓS ANALISAR O PROCESSO, E NÃO VISLUMBRANDO NENHUMA IRREGULARIDADE A PGM OPINOU PELA ADJUDICAÇÃO DA LICITAÇÃO.

No dia 12/01/2021, às 13:03:29 horas, no lote (75) - Aquisição de medicamentos e itens para a saúde - pelo critério de menor preço, foi adjudicado o objeto do lote da licitação á empresa ALTERMED MATERIAL MEDICO HOSPITALAR LTDA com o valor R$ 945,85.

No dia 01/12/2020, às 11:14:21 horas, no lote (76) - Aquisição de medicamentos e itens para a saúde - a situação do lote foi alterada para: arrematado. O motivo da alteração foi o seguinte: Atualização efetuada - servidor: pxl0aop00001_multisalas-07. No dia 16/12/2020, às 09:58:59 horas, a situação do lote foi finalizada.

Este documento foi assinado eletronicamente por [illegible] LIMA.
Para verificar as assinaturas vá ao site https://sistemas.pmfi.pr.gov.br/rp/sidpublico/verificar e utilize o código [illegible].

No dia 16/12/2020, às 09:58:59 horas, no lote (76) - Aquisição de medicamentos e itens para a saúde - a situação do lote foi alterada para: declarado vencedor. O motivo da alteração foi o seguinte: APÓS ANÁLISE VERIFICOU-SE QUE A EMPRESA APRESENTOU A DOCUMENTAÇÃO DE HABILITAÇÃO E PROPOSTA DE PREÇOS DE ACORDO COM O SOLICITADO NO EDITAL, A EQUIPE TÉCNICA DA SECRETARIA MUNICIPAL DA SAÚDE APROVOU A DOCUMENTAÇÃO TÉCNICA E BULAS APRESENTADAS PARA OS ITENS. No dia 12/01/2021, às 13:03:38 horas, a situação do lote foi finalizada.

No dia 12/01/2021, às 13:03:38 horas, no lote (76) - Aquisição de medicamentos e itens para a saúde - a situação do lote foi alterada para: adjudicado. O motivo da alteração foi o seguinte: O LICITANTE APRESENTOU A DOCUMENTAÇÃO DE HABILITAÇÃO E PROPOSTA DE PREÇOS DE ACORDO COM O SOLICITADO NO EDITAL, E APÓS ANALISAR O PROCESSO, E NÃO VISLUMBRANDO NENHUMA IRREGULARIDADE A PGM OPINOU PELA ADJUDICAÇÃO DA LICITAÇÃO.

No dia 12/01/2021, às 13:03:38 horas, no lote (76) - Aquisição de medicamentos e itens para a saúde - pelo critério de menor preço, foi adjudicado o objeto do lote da licitação á empresa MEDILAR IMPORTACAO E DISTRIBUICAO PRODUTOS MEDICO com o valor R$ 3.382,20.

No dia 01/12/2020, às 11:17:28 horas, no lote (77) - Aquisição de medicamentos e itens para a saúde - a situação do lote foi alterada para: arrematado. O motivo da alteração foi o seguinte: Atualização efetuada - servidor: pxl0aop00001_multisalas-07. No dia 16/12/2020, às 09:59:13 horas, a situação do lote foi finalizada.

No dia 16/12/2020, às 09:59:13 horas, no lote (77) - Aquisição de medicamentos e itens para a saúde - a situação do lote foi alterada para: declarado vencedor. O motivo da alteração foi o seguinte: APÓS ANÁLISE VERIFICOU-SE QUE A EMPRESA APRESENTOU A DOCUMENTAÇÃO DE HABILITAÇÃO E PROPOSTA DE PREÇOS DE ACORDO COM O SOLICITADO NO EDITAL, A EQUIPE TÉCNICA DA SECRETARIA MUNICIPAL DA SAÚDE APROVOU A DOCUMENTAÇÃO TÉCNICA E BULAS APRESENTADAS PARA OS ITENS. No dia 12/01/2021, às 13:03:50 horas, a situação do lote foi finalizada.

No dia 12/01/2021, às 13:03:50 horas, no lote (77) - Aquisição de medicamentos e itens para a saúde - a situação do lote foi alterada para: adjudicado. O motivo da alteração foi o seguinte: O LICITANTE APRESENTOU A DOCUMENTAÇÃO DE HABILITAÇÃO E PROPOSTA DE PREÇOS DE ACORDO COM O SOLICITADO NO EDITAL, E APÓS ANALISAR O PROCESSO, E NÃO VISLUMBRANDO NENHUMA IRREGULARIDADE A

Este documento foi assinado eletronicamente por [illegible] LIMA.
Para verificar as assinaturas vá ao site https://sistemas.pmfi.pr.gov.br/rp/sidpublico/verificar e utilize o código [illegible].

PGM OPINOU PELA ADJUDICAÇÃO DA LICITAÇÃO.

No dia 12/01/2021, às 13:03:50 horas, no lote (77) - Aquisição de medicamentos e itens para a saúde - pelo critério de menor preço, foi adjudicado o objeto do lote da licitação á empresa CMH - CENTRAL DE MEDICAMENTOS HOSPITALARES - EIREL com o valor R$ 11.196,40.

No dia 01/12/2020, às 11:20:54 horas, no lote (78) - Aquisição de medicamentos e itens para a saúde - a situação do lote foi alterada para: arrematado. O motivo da alteração foi o seguinte: Atualização efetuada - servidor: pxl0aop00001_multisalas-07. No dia 16/12/2020, às 09:59:26 horas, a situação do lote foi finalizada.

No dia 16/12/2020, às 09:59:26 horas, no lote (78) - Aquisição de medicamentos e itens para a saúde - a situação do lote foi alterada para: declarado vencedor. O motivo da alteração foi o seguinte: APÓS ANÁLISE VERIFICOU-SE QUE A EMPRESA APRESENTOU A DOCUMENTAÇÃO DE HABILITAÇÃO E PROPOSTA DE PREÇOS DE ACORDO COM O SOLICITADO NO EDITAL, A EQUIPE TÉCNICA DA SECRETARIA MUNICIPAL DA SAÚDE APROVOU A DOCUMENTAÇÃO TÉCNICA E BULAS APRESENTADAS PARA OS ITENS. No dia 12/01/2021, às 13:03:59 horas, a situação do lote foi finalizada.

No dia 12/01/2021, às 13:03:59 horas, no lote (78) - Aquisição de medicamentos e itens para a saúde - a situação do lote foi alterada para: adjudicado. O motivo da alteração foi o seguinte: O LICITANTE APRESENTOU A DOCUMENTAÇÃO DE HABILITAÇÃO E PROPOSTA DE PREÇOS DE ACORDO COM O SOLICITADO NO EDITAL, E APÓS ANALISAR O PROCESSO, E NÃO VISLUMBRANDO NENHUMA IRREGULARIDADE A PGM OPINOU PELA ADJUDICAÇÃO DA LICITAÇÃO.

No dia 12/01/2021, às 13:03:59 horas, no lote (78) - Aquisição de medicamentos e itens para a saúde - pelo critério de menor preço, foi adjudicado o objeto do lote da licitação á empresa CRISTALIA PRODUTOS QUIMICOS FARMACEUTICOS LTDA. com o valor R$ 1.050,00.

No dia 01/12/2020, às 11:21:02 horas, no lote (79) - Aquisição de medicamentos e itens para a saúde - a situação do lote foi alterada para: arrematado. O motivo da alteração foi o seguinte: Atualização efetuada - servidor: pxl0aop00001_multisalas-07. No dia 16/12/2020, às 09:59:40 horas, a situação do lote foi finalizada.

No dia 16/12/2020, às 09:59:40 horas, no lote (79) - Aquisição de medicamentos e itens para a saúde - a situação do lote foi alterada para: declarado vencedor. O motivo da

Este documento foi assinado eletronicamente por [illegible] LIMA.
Para verificar as assinaturas vá ao site https://sistemas.pmfi.pr.gov.br/rp/sidpublico/verificar e utilize o código [illegible].

alteração foi o seguinte: APÓS ANÁLISE VERIFICOU-SE QUE A EMPRESA APRESENTOU A DOCUMENTAÇÃO DE HABILITAÇÃO E PROPOSTA DE PREÇOS DE ACORDO COM O SOLICITADO NO EDITAL, A EQUIPE TÉCNICA DA SECRETARIA MUNICIPAL DA SAÚDE APROVOU A DOCUMENTAÇÃO TÉCNICA E BULAS APRESENTADAS PARA OS ITENS. No dia 12/01/2021, às 13:04:08 horas, a situação do lote foi finalizada.

No dia 12/01/2021, às 13:04:08 horas, no lote (79) - Aquisição de medicamentos e itens para a saúde - a situação do lote foi alterada para: adjudicado. O motivo da alteração foi o seguinte: O LICITANTE APRESENTOU A DOCUMENTAÇÃO DE HABILITAÇÃO E PROPOSTA DE PREÇOS DE ACORDO COM O SOLICITADO NO EDITAL, E APÓS ANALISAR O PROCESSO, E NÃO VISLUMBRANDO NENHUMA IRREGULARIDADE A PGM OPINOU PELA ADJUDICAÇÃO DA LICITAÇÃO.

No dia 12/01/2021, às 13:04:08 horas, no lote (79) - Aquisição de medicamentos e itens para a saúde - pelo critério de menor preço, foi adjudicado o objeto do lote da licitação á empresa A G KIENEN & CIA LTDA - EPP com o valor R$ 13.999,77.

No dia 01/12/2020, às 11:34:51 horas, no lote (80) - Aquisição de medicamentos e itens para a saúde - a situação do lote foi alterada para: arrematado. O motivo da alteração foi o seguinte: Atualização efetuada - servidor: pxl0aop00001_multisalas-07. No dia 16/12/2020, às 09:59:56 horas, a situação do lote foi finalizada.

No dia 16/12/2020, às 09:59:56 horas, no lote (80) - Aquisição de medicamentos e itens para a saúde - a situação do lote foi alterada para: declarado vencedor. O motivo da alteração foi o seguinte: APÓS ANÁLISE VERIFICOU-SE QUE A EMPRESA APRESENTOU A DOCUMENTAÇÃO DE HABILITAÇÃO E PROPOSTA DE PREÇOS DE ACORDO COM O SOLICITADO NO EDITAL, A EQUIPE TÉCNICA DA SECRETARIA MUNICIPAL DA SAÚDE APROVOU A DOCUMENTAÇÃO TÉCNICA E BULAS APRESENTADAS PARA OS ITENS. No dia 12/01/2021, às 13:04:25 horas, a situação do lote foi finalizada.

No dia 12/01/2021, às 13:04:25 horas, no lote (80) - Aquisição de medicamentos e itens para a saúde - a situação do lote foi alterada para: adjudicado. O motivo da alteração foi o seguinte: O LICITANTE APRESENTOU A DOCUMENTAÇÃO DE HABILITAÇÃO E PROPOSTA DE PREÇOS DE ACORDO COM O SOLICITADO NO EDITAL, E APÓS ANALISAR O PROCESSO, E NÃO VISLUMBRANDO NENHUMA IRREGULARIDADE A PGM OPINOU PELA ADJUDICAÇÃO DA LICITAÇÃO.

No dia 12/01/2021, às 13:04:25 horas, no lote (80) - Aquisição de medicamentos e itens

Este documento foi assinado eletronicamente por [illegible] LIMA.
Para verificar as assinaturas vá ao site https://sistemas.pmfi.pr.gov.br/rp/sidpublico/verificar e utilize o código [illegible].

para a saúde - pelo critério de menor preço, foi adjudicado o objeto do lote da licitação á empresa PONTAMED FARMACEUTICA LTDA com o valor R$ 14.700,00.

No dia 01/12/2020, às 11:26:58 horas, no lote (81) - Aquisição de medicamentos e itens para a saúde - a situação do lote foi alterada para: arrematado. O motivo da alteração foi o seguinte: Atualização efetuada - servidor: pxl0aop00001_multisalas-07. No dia 16/12/2020, às 10:00:58 horas, a situação do lote foi finalizada.

No dia 16/12/2020, às 10:00:58 horas, no lote (81) - Aquisição de medicamentos e itens para a saúde - a situação do lote foi alterada para: declarado vencedor. O motivo da alteração foi o seguinte: APÓS ANÁLISE VERIFICOU-SE QUE A EMPRESA APRESENTOU A DOCUMENTAÇÃO DE HABILITAÇÃO E PROPOSTA DE PREÇOS DE ACORDO COM O SOLICITADO NO EDITAL, A EQUIPE TÉCNICA DA SECRETARIA MUNICIPAL DA SAÚDE APROVOU A DOCUMENTAÇÃO TÉCNICA E BULAS APRESENTADAS PARA OS ITENS. No dia 12/01/2021, às 13:04:50 horas, a situação do lote foi finalizada.

No dia 12/01/2021, às 13:04:50 horas, no lote (81) - Aquisição de medicamentos e itens para a saúde - a situação do lote foi alterada para: adjudicado. O motivo da alteração foi o seguinte: O LICITANTE APRESENTOU A DOCUMENTAÇÃO DE HABILITAÇÃO E PROPOSTA DE PREÇOS DE ACORDO COM O SOLICITADO NO EDITAL, E APÓS ANALISAR O PROCESSO, E NÃO VISLUMBRANDO NENHUMA IRREGULARIDADE A PGM OPINOU PELA ADJUDICAÇÃO DA LICITAÇÃO.

No dia 12/01/2021, às 13:04:50 horas, no lote (81) - Aquisição de medicamentos e itens para a saúde - pelo critério de menor preço, foi adjudicado o objeto do lote da licitação á empresa UNIAO QUIMICA FARMACEUTICA NACIONAL S.A. com o valor R$ 60.000,00.

No dia 01/12/2020, às 11:24:14 horas, no lote (82) - Aquisição de medicamentos e itens para a saúde - a situação do lote foi alterada para: arrematado. O motivo da alteração foi o seguinte: Atualização efetuada - servidor: pxl0aop00001_multisalas-07. No dia 16/12/2020, às 10:01:20 horas, a situação do lote foi finalizada.

No dia 16/12/2020, às 10:01:20 horas, no lote (82) - Aquisição de medicamentos e itens para a saúde - a situação do lote foi alterada para: declarado vencedor. O motivo da alteração foi o seguinte: APÓS ANÁLISE VERIFICOU-SE QUE A EMPRESA APRESENTOU A DOCUMENTAÇÃO DE HABILITAÇÃO E PROPOSTA DE PREÇOS DE ACORDO COM O SOLICITADO NO EDITAL, A EQUIPE TÉCNICA DA SECRETARIA MUNICIPAL DA SAÚDE APROVOU A DOCUMENTAÇÃO TÉCNICA E BULAS APRESENTADAS PARA OS ITENS. No dia 12/01/2021, às 13:04:57 horas, a situação do

Este documento foi assinado eletronicamente por [illegible] LIMA.
Para verificar as assinaturas vá ao site https://sistemas.pmfi.pr.gov.br/rp/sidpublico/verificar e utilize o código [illegible].

lote foi finalizada.

No dia 12/01/2021, às 13:04:57 horas, no lote (82) - Aquisição de medicamentos e itens para a saúde - a situação do lote foi alterada para: adjudicado. O motivo da alteração foi o seguinte: O LICITANTE APRESENTOU A DOCUMENTAÇÃO DE HABILITAÇÃO E PROPOSTA DE PREÇOS DE ACORDO COM O SOLICITADO NO EDITAL, E APÓS ANALISAR O PROCESSO, E NÃO VISLUMBRANDO NENHUMA IRREGULARIDADE A PGM OPINOU PELA ADJUDICAÇÃO DA LICITAÇÃO.

No dia 12/01/2021, às 13:04:57 horas, no lote (82) - Aquisição de medicamentos e itens para a saúde - pelo critério de menor preço, foi adjudicado o objeto do lote da licitação á empresa CRISTALIA PRODUTOS QUIMICOS FARMACEUTICOS LTDA. com o valor R$ 18.800,00.

No dia 01/12/2020, às 11:24:22 horas, no lote (83) - Aquisição de medicamentos e itens para a saúde - a situação do lote foi alterada para: arrematado. O motivo da alteração foi o seguinte: Atualização efetuada - servidor: pxl0aop00001_multisalas-07. No dia 16/12/2020, às 10:01:47 horas, a situação do lote foi finalizada.

No dia 16/12/2020, às 10:01:47 horas, no lote (83) - Aquisição de medicamentos e itens para a saúde - a situação do lote foi alterada para: declarado vencedor. O motivo da alteração foi o seguinte: APÓS ANÁLISE VERIFICOU-SE QUE A EMPRESA APRESENTOU A DOCUMENTAÇÃO DE HABILITAÇÃO E PROPOSTA DE PREÇOS DE ACORDO COM O SOLICITADO NO EDITAL, A EQUIPE TÉCNICA DA SECRETARIA MUNICIPAL DA SAÚDE APROVOU A DOCUMENTAÇÃO TÉCNICA E BULAS APRESENTADAS PARA OS ITENS. No dia 12/01/2021, às 13:05:06 horas, a situação do lote foi finalizada.

No dia 12/01/2021, às 13:05:06 horas, no lote (83) - Aquisição de medicamentos e itens para a saúde - a situação do lote foi alterada para: adjudicado. O motivo da alteração foi o seguinte: O LICITANTE APRESENTOU A DOCUMENTAÇÃO DE HABILITAÇÃO E PROPOSTA DE PREÇOS DE ACORDO COM O SOLICITADO NO EDITAL, E APÓS ANALISAR O PROCESSO, E NÃO VISLUMBRANDO NENHUMA IRREGULARIDADE A PGM OPINOU PELA ADJUDICAÇÃO DA LICITAÇÃO.

No dia 12/01/2021, às 13:05:06 horas, no lote (83) - Aquisição de medicamentos e itens para a saúde - pelo critério de menor preço, foi adjudicado o objeto do lote da licitação á empresa PROMEFARMA MEDICAMENTOS E PRODUTOS HOSPITALARES LT com o valor R$ 143.000,00.

Este documento foi assinado eletronicamente por [illegible] LIMA.
Para verificar as assinaturas vá ao site https://sistemas.pmfi.pr.gov.br/rp/sidpublico/verificar e utilize o código [illegible].

No dia 01/12/2020, às 11:24:57 horas, no lote (84) - Aquisição de medicamentos e itens para a saúde - a situação do lote foi alterada para: arrematado. O motivo da alteração foi o seguinte: Atualização efetuada - servidor: pxl0aop00001_multisalas-07. No dia 16/12/2020, às 10:02:06 horas, a situação do lote foi finalizada.

No dia 16/12/2020, às 10:02:06 horas, no lote (84) - Aquisição de medicamentos e itens para a saúde - a situação do lote foi alterada para: declarado vencedor. O motivo da alteração foi o seguinte: APÓS ANÁLISE VERIFICOU-SE QUE A EMPRESA APRESENTOU A DOCUMENTAÇÃO DE HABILITAÇÃO E PROPOSTA DE PREÇOS DE ACORDO COM O SOLICITADO NO EDITAL, A EQUIPE TÉCNICA DA SECRETARIA MUNICIPAL DA SAÚDE APROVOU A DOCUMENTAÇÃO TÉCNICA E BULAS APRESENTADAS PARA OS ITENS. No dia 12/01/2021, às 13:05:15 horas, a situação do lote foi finalizada.

No dia 12/01/2021, às 13:05:15 horas, no lote (84) - Aquisição de medicamentos e itens para a saúde - a situação do lote foi alterada para: adjudicado. O motivo da alteração foi o seguinte: O LICITANTE APRESENTOU A DOCUMENTAÇÃO DE HABILITAÇÃO E PROPOSTA DE PREÇOS DE ACORDO COM O SOLICITADO NO EDITAL, E APÓS ANALISAR O PROCESSO, E NÃO VISLUMBRANDO NENHUMA IRREGULARIDADE A PGM OPINOU PELA ADJUDICAÇÃO DA LICITAÇÃO.

No dia 12/01/2021, às 13:05:15 horas, no lote (84) - Aquisição de medicamentos e itens para a saúde - pelo critério de menor preço, foi adjudicado o objeto do lote da licitação á empresa CRISTALIA PRODUTOS QUIMICOS FARMACEUTICOS LTDA. com o valor R$ 12.156,00.

No dia 01/12/2020, às 11:27:08 horas, no lote (85) - Aquisição de medicamentos e itens para a saúde - a situação do lote foi alterada para: arrematado. O motivo da alteração foi o seguinte: Atualização efetuada - servidor: pxl0aop00001_multisalas-07. No dia 16/12/2020, às 10:02:34 horas, a situação do lote foi finalizada.

No dia 16/12/2020, às 10:02:34 horas, no lote (85) - Aquisição de medicamentos e itens para a saúde - a situação do lote foi alterada para: declarado vencedor. O motivo da alteração foi o seguinte: APÓS ANÁLISE VERIFICOU-SE QUE A EMPRESA APRESENTOU A DOCUMENTAÇÃO DE HABILITAÇÃO E PROPOSTA DE PREÇOS DE ACORDO COM O SOLICITADO NO EDITAL, A EQUIPE TÉCNICA DA SECRETARIA MUNICIPAL DA SAÚDE APROVOU A DOCUMENTAÇÃO TÉCNICA E BULAS APRESENTADAS PARA OS ITENS. No dia 12/01/2021, às 13:05:25 horas, a situação do lote foi finalizada.

Este documento foi assinado eletronicamente por [illegible] LIMA.
Para verificar as assinaturas vá ao site https://sistemas.pmfi.pr.gov.br/rp/sidpublico/verificar e utilize o código [illegible].

No dia 12/01/2021, às 13:05:25 horas, no lote (85) - Aquisição de medicamentos e itens para a saúde - a situação do lote foi alterada para: adjudicado. O motivo da alteração foi o seguinte: O LICITANTE APRESENTOU A DOCUMENTAÇÃO DE HABILITAÇÃO E PROPOSTA DE PREÇOS DE ACORDO COM O SOLICITADO NO EDITAL, E APÓS ANALISAR O PROCESSO, E NÃO VISLUMBRANDO NENHUMA IRREGULARIDADE A PGM OPINOU PELA ADJUDICAÇÃO DA LICITAÇÃO.

No dia 12/01/2021, às 13:05:25 horas, no lote (85) - Aquisição de medicamentos e itens para a saúde - pelo critério de menor preço, foi adjudicado o objeto do lote da licitação á empresa PONTAMED FARMACEUTICA LTDA com o valor R$ 70.689,00.

No dia 01/12/2020, às 11:29:41 horas, no lote (86) - Aquisição de medicamentos e itens para a saúde - a situação do lote foi alterada para: arrematado. O motivo da alteração foi o seguinte: Atualização efetuada - servidor: pxl0aop00001_multisalas-07. No dia 08/12/2020, às 12:22:44 horas, a situação do lote foi finalizada.

No lote (86) - Aquisição de medicamentos e itens para a saúde - nenhum fornecedor foi declarado vencedor.

No dia 01/12/2020, às 11:30:47 horas, no lote (87) - Aquisição de medicamentos e itens para a saúde - a situação do lote foi alterada para: arrematado. O motivo da alteração foi o seguinte: Atualização efetuada - servidor: pxl0aop00001_multisalas-07. No dia 16/12/2020, às 10:02:52 horas, a situação do lote foi finalizada.

No dia 16/12/2020, às 10:02:52 horas, no lote (87) - Aquisição de medicamentos e itens para a saúde - a situação do lote foi alterada para: declarado vencedor. O motivo da alteração foi o seguinte: APÓS ANÁLISE VERIFICOU-SE QUE A EMPRESA APRESENTOU A DOCUMENTAÇÃO DE HABILITAÇÃO E PROPOSTA DE PREÇOS DE ACORDO COM O SOLICITADO NO EDITAL, A EQUIPE TÉCNICA DA SECRETARIA MUNICIPAL DA SAÚDE APROVOU A DOCUMENTAÇÃO TÉCNICA E BULAS APRESENTADAS PARA OS ITENS. No dia 12/01/2021, às 13:05:35 horas, a situação do lote foi finalizada.

No dia 12/01/2021, às 13:05:35 horas, no lote (87) - Aquisição de medicamentos e itens para a saúde - a situação do lote foi alterada para: adjudicado. O motivo da alteração foi o seguinte: O LICITANTE APRESENTOU A DOCUMENTAÇÃO DE HABILITAÇÃO E PROPOSTA DE PREÇOS DE ACORDO COM O SOLICITADO NO EDITAL, E APÓS ANALISAR O PROCESSO, E NÃO VISLUMBRANDO NENHUMA IRREGULARIDADE A PGM OPINOU PELA ADJUDICAÇÃO DA LICITAÇÃO.

Este documento foi assinado eletronicamente por [illegible] LIMA.
Para verificar as assinaturas vá ao site https://sistemas.pmfi.pr.gov.br/rp/sidpublico/verificar e utilize o código [illegible].

No dia 12/01/2021, às 13:05:35 horas, no lote (87) - Aquisição de medicamentos e itens para a saúde - pelo critério de menor preço, foi adjudicado o objeto do lote da licitação á empresa MEDILAR IMPORTACAO E DISTRIBUICAO PRODUTOS MEDICO com o valor R$ 103.500,00.

No dia 01/12/2020, às 11:31:57 horas, no lote (88) - Aquisição de medicamentos e itens para a saúde - a situação do lote foi alterada para: arrematado. O motivo da alteração foi o seguinte: Atualização efetuada - servidor: pxl0aop00001_multisalas-07. No dia 16/12/2020, às 10:03:03 horas, a situação do lote foi finalizada.

No dia 16/12/2020, às 10:03:03 horas, no lote (88) - Aquisição de medicamentos e itens para a saúde - a situação do lote foi alterada para: declarado vencedor. O motivo da alteração foi o seguinte: APÓS ANÁLISE VERIFICOU-SE QUE A EMPRESA APRESENTOU A DOCUMENTAÇÃO DE HABILITAÇÃO E PROPOSTA DE PREÇOS DE ACORDO COM O SOLICITADO NO EDITAL, A EQUIPE TÉCNICA DA SECRETARIA MUNICIPAL DA SAÚDE APROVOU A DOCUMENTAÇÃO TÉCNICA E BULAS APRESENTADAS PARA OS ITENS. No dia 12/01/2021, às 13:05:43 horas, a situação do lote foi finalizada.

No dia 12/01/2021, às 13:05:43 horas, no lote (88) - Aquisição de medicamentos e itens para a saúde - a situação do lote foi alterada para: adjudicado. O motivo da alteração foi o seguinte: O LICITANTE APRESENTOU A DOCUMENTAÇÃO DE HABILITAÇÃO E PROPOSTA DE PREÇOS DE ACORDO COM O SOLICITADO NO EDITAL, E APÓS ANALISAR O PROCESSO, E NÃO VISLUMBRANDO NENHUMA IRREGULARIDADE A PGM OPINOU PELA ADJUDICAÇÃO DA LICITAÇÃO.

No dia 12/01/2021, às 13:05:43 horas, no lote (88) - Aquisição de medicamentos e itens para a saúde - pelo critério de menor preço, foi adjudicado o objeto do lote da licitação á empresa PONTAMED FARMACEUTICA LTDA com o valor R$ 25.395,24.

No dia 01/12/2020, às 11:32:05 horas, no lote (89) - Aquisição de medicamentos e itens para a saúde - a situação do lote foi alterada para: arrematado. O motivo da alteração foi o seguinte: Atualização efetuada - servidor: pxl0aop00001_multisalas-07. No dia 16/12/2020, às 10:03:28 horas, a situação do lote foi finalizada.

No dia 16/12/2020, às 10:03:28 horas, no lote (89) - Aquisição de medicamentos e itens para a saúde - a situação do lote foi alterada para: declarado vencedor. O motivo da alteração foi o seguinte: APÓS ANÁLISE VERIFICOU-SE QUE A EMPRESA APRESENTOU A DOCUMENTAÇÃO DE HABILITAÇÃO E PROPOSTA DE PREÇOS DE ACORDO COM O SOLICITADO NO EDITAL, A EQUIPE TÉCNICA DA SECRETARIA

Este documento foi assinado eletronicamente por [illegible] LIMA.
Para verificar as assinaturas vá ao site https://sistemas.pmfi.pr.gov.br/rp/sidpublico/verificar e utilize o código [illegible].

MUNICIPAL DA SAÚDE APROVOU A DOCUMENTAÇÃO TÉCNICA E BULAS APRESENTADAS PARA OS ITENS. No dia 12/01/2021, às 13:05:54 horas, a situação do lote foi finalizada.

No dia 12/01/2021, às 13:05:54 horas, no lote (89) - Aquisição de medicamentos e itens para a saúde - a situação do lote foi alterada para: adjudicado. O motivo da alteração foi o seguinte: O LICITANTE APRESENTOU A DOCUMENTAÇÃO DE HABILITAÇÃO E PROPOSTA DE PREÇOS DE ACORDO COM O SOLICITADO NO EDITAL, E APÓS ANALISAR O PROCESSO, E NÃO VISLUMBRANDO NENHUMA IRREGULARIDADE A PGM OPINOU PELA ADJUDICAÇÃO DA LICITAÇÃO.

No dia 12/01/2021, às 13:05:54 horas, no lote (89) - Aquisição de medicamentos e itens para a saúde - pelo critério de menor preço, foi adjudicado o objeto do lote da licitação á empresa PRATI DONADUZZI & CIA LTDA com o valor R$ 99.960,00.

No dia 01/12/2020, às 11:34:59 horas, no lote (90) - Aquisição de medicamentos e itens para a saúde - a situação do lote foi alterada para: arrematado. O motivo da alteração foi o seguinte: Atualização efetuada - servidor: pxl0aop00001_multisalas-07. No dia 16/12/2020, às 10:03:44 horas, a situação do lote foi finalizada.

No dia 16/12/2020, às 10:03:44 horas, no lote (90) - Aquisição de medicamentos e itens para a saúde - a situação do lote foi alterada para: declarado vencedor. O motivo da alteração foi o seguinte: APÓS ANÁLISE VERIFICOU-SE QUE A EMPRESA APRESENTOU A DOCUMENTAÇÃO DE HABILITAÇÃO E PROPOSTA DE PREÇOS DE ACORDO COM O SOLICITADO NO EDITAL, A EQUIPE TÉCNICA DA SECRETARIA MUNICIPAL DA SAÚDE APROVOU A DOCUMENTAÇÃO TÉCNICA E BULAS APRESENTADAS PARA OS ITENS. No dia 12/01/2021, às 13:06:09 horas, a situação do lote foi finalizada.

No dia 12/01/2021, às 13:06:09 horas, no lote (90) - Aquisição de medicamentos e itens para a saúde - a situação do lote foi alterada para: adjudicado. O motivo da alteração foi o seguinte: O LICITANTE APRESENTOU A DOCUMENTAÇÃO DE HABILITAÇÃO E PROPOSTA DE PREÇOS DE ACORDO COM O SOLICITADO NO EDITAL, E APÓS ANALISAR O PROCESSO, E NÃO VISLUMBRANDO NENHUMA IRREGULARIDADE A PGM OPINOU PELA ADJUDICAÇÃO DA LICITAÇÃO.

No dia 12/01/2021, às 13:06:09 horas, no lote (90) - Aquisição de medicamentos e itens para a saúde - pelo critério de menor preço, foi adjudicado o objeto do lote da licitação á empresa CMH - CENTRAL DE MEDICAMENTOS HOSPITALARES - EIREL com o valor R$ 2.378,00.

Este documento foi assinado eletronicamente por [illegible] LIMA.
Para verificar as assinaturas vá ao site https://sistemas.pmfi.pr.gov.br/rp/sidpublico/verificar e utilize o código [illegible].

No dia 01/12/2020, às 11:35:07 horas, no lote (91) - Aquisição de medicamentos e itens para a saúde - a situação do lote foi alterada para: arrematado. O motivo da alteração foi o seguinte: Atualização efetuada - servidor: pxl0aop00001_multisalas-07. No dia 16/12/2020, às 10:04:10 horas, a situação do lote foi finalizada.

No dia 16/12/2020, às 10:04:10 horas, no lote (91) - Aquisição de medicamentos e itens para a saúde - a situação do lote foi alterada para: declarado vencedor. O motivo da alteração foi o seguinte: APÓS ANÁLISE VERIFICOU-SE QUE A EMPRESA APRESENTOU A DOCUMENTAÇÃO DE HABILITAÇÃO E PROPOSTA DE PREÇOS DE ACORDO COM O SOLICITADO NO EDITAL, A EQUIPE TÉCNICA DA SECRETARIA MUNICIPAL DA SAÚDE APROVOU A DOCUMENTAÇÃO TÉCNICA E BULAS APRESENTADAS PARA OS ITENS. No dia 12/01/2021, às 13:06:53 horas, a situação do lote foi finalizada.

No dia 12/01/2021, às 13:06:53 horas, no lote (91) - Aquisição de medicamentos e itens para a saúde - a situação do lote foi alterada para: adjudicado. O motivo da alteração foi o seguinte: O LICITANTE APRESENTOU A DOCUMENTAÇÃO DE HABILITAÇÃO E PROPOSTA DE PREÇOS DE ACORDO COM O SOLICITADO NO EDITAL, E APÓS ANALISAR O PROCESSO, E NÃO VISLUMBRANDO NENHUMA IRREGULARIDADE A PGM OPINOU PELA ADJUDICAÇÃO DA LICITAÇÃO.

No dia 12/01/2021, às 13:06:53 horas, no lote (91) - Aquisição de medicamentos e itens para a saúde - pelo critério de menor preço, foi adjudicado o objeto do lote da licitação á empresa CMH - CENTRAL DE MEDICAMENTOS HOSPITALARES - EIREL com o valor R$ 13.866,00.

No lote (92) - Aquisição de medicamentos e itens para a saúde - não foram encontradas propostas.

No dia 01/12/2020, às 11:35:41 horas, no lote (93) - Aquisição de medicamentos e itens para a saúde - a situação do lote foi alterada para: arrematado. O motivo da alteração foi o seguinte: Atualização efetuada - servidor: pxl0aop00001_multisalas-07. No dia 16/12/2020, às 10:04:21 horas, a situação do lote foi finalizada.

No dia 16/12/2020, às 10:04:21 horas, no lote (93) - Aquisição de medicamentos e itens para a saúde - a situação do lote foi alterada para: declarado vencedor. O motivo da alteração foi o seguinte: APÓS ANÁLISE VERIFICOU-SE QUE A EMPRESA APRESENTOU A DOCUMENTAÇÃO DE HABILITAÇÃO E PROPOSTA DE PREÇOS DE ACORDO COM O SOLICITADO NO EDITAL, A EQUIPE TÉCNICA DA SECRETARIA

Este documento foi assinado eletronicamente por [illegible] LIMA.
Para verificar as assinaturas vá ao site https://sistemas.pmfi.pr.gov.br/rp/sidpublico/verificar e utilize o código [illegible].

MUNICIPAL DA SAÚDE APROVOU A DOCUMENTAÇÃO TÉCNICA E BULAS APRESENTADAS PARA OS ITENS. No dia 12/01/2021, às 13:07:02 horas, a situação do lote foi finalizada.

No dia 12/01/2021, às 13:07:02 horas, no lote (93) - Aquisição de medicamentos e itens para a saúde - a situação do lote foi alterada para: adjudicado. O motivo da alteração foi o seguinte: O LICITANTE APRESENTOU A DOCUMENTAÇÃO DE HABILITAÇÃO E PROPOSTA DE PREÇOS DE ACORDO COM O SOLICITADO NO EDITAL, E APÓS ANALISAR O PROCESSO, E NÃO VISLUMBRANDO NENHUMA IRREGULARIDADE A PGM OPINOU PELA ADJUDICAÇÃO DA LICITAÇÃO.

No dia 12/01/2021, às 13:07:02 horas, no lote (93) - Aquisição de medicamentos e itens para a saúde - pelo critério de menor preço, foi adjudicado o objeto do lote da licitação á empresa MEDILAR IMPORTACAO E DISTRIBUICAO PRODUTOS MEDICO com o valor R$ 4.864,60.

No dia 01/12/2020, às 11:38:02 horas, no lote (94) - Aquisição de medicamentos e itens para a saúde - a situação do lote foi alterada para: arrematado. O motivo da alteração foi o seguinte: Atualização efetuada - servidor: pxl0aop00001_multisalas-07. No dia 16/12/2020, às 10:04:30 horas, a situação do lote foi finalizada.

No dia 16/12/2020, às 10:04:30 horas, no lote (94) - Aquisição de medicamentos e itens para a saúde - a situação do lote foi alterada para: declarado vencedor. O motivo da alteração foi o seguinte: APÓS ANÁLISE VERIFICOU-SE QUE A EMPRESA APRESENTOU A DOCUMENTAÇÃO DE HABILITAÇÃO E PROPOSTA DE PREÇOS DE ACORDO COM O SOLICITADO NO EDITAL, A EQUIPE TÉCNICA DA SECRETARIA MUNICIPAL DA SAÚDE APROVOU A DOCUMENTAÇÃO TÉCNICA E BULAS APRESENTADAS PARA OS ITENS. No dia 12/01/2021, às 13:07:11 horas, a situação do lote foi finalizada.

No dia 12/01/2021, às 13:07:11 horas, no lote (94) - Aquisição de medicamentos e itens para a saúde - a situação do lote foi alterada para: adjudicado. O motivo da alteração foi o seguinte: O LICITANTE APRESENTOU A DOCUMENTAÇÃO DE HABILITAÇÃO E PROPOSTA DE PREÇOS DE ACORDO COM O SOLICITADO NO EDITAL, E APÓS ANALISAR O PROCESSO, E NÃO VISLUMBRANDO NENHUMA IRREGULARIDADE A PGM OPINOU PELA ADJUDICAÇÃO DA LICITAÇÃO.

No dia 12/01/2021, às 13:07:11 horas, no lote (94) - Aquisição de medicamentos e itens para a saúde - pelo critério de menor preço, foi adjudicado o objeto do lote da licitação á empresa CMH - CENTRAL DE MEDICAMENTOS HOSPITALARES - EIREL com o valor R$

Este documento foi assinado eletronicamente por [illegible] LIMA.
Para verificar as assinaturas vá ao site https://sistemas.pmfi.pr.gov.br/rp/sidpublico/verificar e utilize o código [illegible].

608,97.

No dia 01/12/2020, às 11:44:39 horas, no lote (95) - Aquisição de medicamentos e itens para a saúde - a situação do lote foi alterada para: arrematado. O motivo da alteração foi o seguinte: Atualização efetuada - servidor: pxl0aop00001_multisalas-07. No dia 16/12/2020, às 10:04:41 horas, a situação do lote foi finalizada.

No dia 16/12/2020, às 10:04:41 horas, no lote (95) - Aquisição de medicamentos e itens para a saúde - a situação do lote foi alterada para: declarado vencedor. O motivo da alteração foi o seguinte: APÓS ANÁLISE VERIFICOU-SE QUE A EMPRESA APRESENTOU A DOCUMENTAÇÃO DE HABILITAÇÃO E PROPOSTA DE PREÇOS DE ACORDO COM O SOLICITADO NO EDITAL, A EQUIPE TÉCNICA DA SECRETARIA MUNICIPAL DA SAÚDE APROVOU A DOCUMENTAÇÃO TÉCNICA E BULAS APRESENTADAS PARA OS ITENS. No dia 12/01/2021, às 13:07:25 horas, a situação do lote foi finalizada.

No dia 12/01/2021, às 13:07:25 horas, no lote (95) - Aquisição de medicamentos e itens para a saúde - a situação do lote foi alterada para: adjudicado. O motivo da alteração foi o seguinte: O LICITANTE APRESENTOU A DOCUMENTAÇÃO DE HABILITAÇÃO E PROPOSTA DE PREÇOS DE ACORDO COM O SOLICITADO NO EDITAL, E APÓS ANALISAR O PROCESSO, E NÃO VISLUMBRANDO NENHUMA IRREGULARIDADE A PGM OPINOU PELA ADJUDICAÇÃO DA LICITAÇÃO.

No dia 12/01/2021, às 13:07:25 horas, no lote (95) - Aquisição de medicamentos e itens para a saúde - pelo critério de menor preço, foi adjudicado o objeto do lote da licitação á empresa COMERCIAL CIRURGICA RIOCLARENSE LTDA com o valor R$ 50.797,50.

No dia 01/12/2020, às 11:40:37 horas, no lote (96) - Aquisição de medicamentos e itens para a saúde - a situação do lote foi alterada para: arrematado. O motivo da alteração foi o seguinte: Atualização efetuada - servidor: pxl0aop00001_multisalas-07. No dia 08/12/2020, às 12:23:51 horas, a situação do lote foi finalizada.

No dia 08/12/2020, às 12:23:51 horas, no lote (96) - Aquisição de medicamentos e itens para a saúde - a situação do lote foi alterada para: arrematado. O motivo da alteração foi o seguinte: O coordenador - DIRLEI GLOVIS SCHULZ - desclassificou o fornecedor: PROMEFARMA REPRESENTACOES COMERCIAIS LTDA. No dia 08/12/2020, às 12:25:07 horas, a situação do lote foi finalizada.

No lote (96) - Aquisição de medicamentos e itens para a saúde - nenhum fornecedor foi declarado vencedor.

Este documento foi assinado eletronicamente por [illegible] LIMA.
Para verificar as assinaturas vá ao site https://sistemas.pmfi.pr.gov.br/rp/sidpublico/verificar e utilize o código [illegible].

No lote (97) - Aquisição de medicamentos e itens para a saúde - não foram encontradas propostas.

No lote (98) - Aquisição de medicamentos e itens para a saúde - não foram encontradas propostas.

No lote (99) - Aquisição de medicamentos e itens para a saúde - não foram encontradas propostas.

No dia 01/12/2020, às 11:44:33 horas, no lote (100) - Aquisição de medicamentos e itens para a saúde - a situação do lote foi alterada para: arrematado. O motivo da alteração foi o seguinte: Atualização efetuada - servidor: pxl0aop00001_multisalas-07. No dia 16/12/2020, às 10:05:13 horas, a situação do lote foi finalizada.

No dia 16/12/2020, às 10:05:13 horas, no lote (100) - Aquisição de medicamentos e itens para a saúde - a situação do lote foi alterada para: declarado vencedor. O motivo da alteração foi o seguinte: APÓS ANÁLISE VERIFICOU-SE QUE A EMPRESA APRESENTOU A DOCUMENTAÇÃO DE HABILITAÇÃO E PROPOSTA DE PREÇOS DE ACORDO COM O SOLICITADO NO EDITAL, A EQUIPE TÉCNICA DA SECRETARIA MUNICIPAL DA SAÚDE APROVOU A DOCUMENTAÇÃO TÉCNICA E BULAS APRESENTADAS PARA OS ITENS. No dia 12/01/2021, às 13:07:36 horas, a situação do lote foi finalizada.

No dia 12/01/2021, às 13:07:36 horas, no lote (100) - Aquisição de medicamentos e itens para a saúde - a situação do lote foi alterada para: adjudicado. O motivo da alteração foi o seguinte: O LICITANTE APRESENTOU A DOCUMENTAÇÃO DE HABILITAÇÃO E PROPOSTA DE PREÇOS DE ACORDO COM O SOLICITADO NO EDITAL, E APÓS ANALISAR O PROCESSO, E NÃO VISLUMBRANDO NENHUMA IRREGULARIDADE A PGM OPINOU PELA ADJUDICAÇÃO DA LICITAÇÃO.

No dia 12/01/2021, às 13:07:36 horas, no lote (100) - Aquisição de medicamentos e itens para a saúde - pelo critério de menor preço, foi adjudicado o objeto do lote da licitação á empresa DIMASTER - COMERCIO DE PRODUTOS HOSPITALARES LTDA com o valor R$ 56.760,00.

No dia 01/12/2020, às 11:46:27 horas, no lote (101) - Aquisição de medicamentos e itens para a saúde - a situação do lote foi alterada para: arrematado. O motivo da alteração foi o seguinte: Atualização efetuada - servidor: pxl0aop00001_multisalas-07. No dia 07/12/2020, às 09:55:29 horas, a situação do lote foi finalizada.

Este documento foi assinado eletronicamente por [illegible] LIMA.
Para verificar as assinaturas vá ao site https://sistemas.pmfi.pr.gov.br/rp/sidpublico/verificar e utilize o código [illegible].

No dia 07/12/2020, às 09:55:29 horas, no lote (101) - Aquisição de medicamentos e itens para a saúde - a situação do lote foi alterada para: arrematado. O motivo da alteração foi o seguinte: O coordenador - DIRLEI GLOVIS SCHULZ - desclassificou o fornecedor: PRO-REMEDIOS DISTRIB PRODUTOS FARMAC E COSMETICOS. No dia 16/12/2020, às 10:06:28 horas, a situação do lote foi finalizada.

No dia 16/12/2020, às 10:06:28 horas, no lote (101) - Aquisição de medicamentos e itens para a saúde - a situação do lote foi alterada para: declarado vencedor. O motivo da alteração foi o seguinte: APÓS ANÁLISE VERIFICOU-SE QUE A EMPRESA APRESENTOU A DOCUMENTAÇÃO DE HABILITAÇÃO E PROPOSTA DE PREÇOS DE ACORDO COM O SOLICITADO NO EDITAL, A EQUIPE TÉCNICA DA SECRETARIA MUNICIPAL DA SAÚDE APROVOU A DOCUMENTAÇÃO TÉCNICA E BULAS APRESENTADAS PARA OS ITENS. No dia 12/01/2021, às 13:08:00 horas, a situação do lote foi finalizada.

No dia 12/01/2021, às 13:08:00 horas, no lote (101) - Aquisição de medicamentos e itens para a saúde - a situação do lote foi alterada para: adjudicado. O motivo da alteração foi o seguinte: O LICITANTE APRESENTOU A DOCUMENTAÇÃO DE HABILITAÇÃO E PROPOSTA DE PREÇOS DE ACORDO COM O SOLICITADO NO EDITAL, E APÓS ANALISAR O PROCESSO, E NÃO VISLUMBRANDO NENHUMA IRREGULARIDADE A PGM OPINOU PELA ADJUDICAÇÃO DA LICITAÇÃO.

No dia 12/01/2021, às 13:08:00 horas, no lote (101) - Aquisição de medicamentos e itens para a saúde - pelo critério de menor preço, foi adjudicado o objeto do lote da licitação á empresa GOLDENPLUS-COM DE MEDICAMENTOS E PRODUTOS HOSPITAL com o valor R$ 29.000,00.

No dia 01/12/2020, às 11:44:25 horas, no lote (102) - Aquisição de medicamentos e itens para a saúde - a situação do lote foi alterada para: arrematado. O motivo da alteração foi o seguinte: Atualização efetuada - servidor: pxl0aop00001_multisalas-07. No dia 16/12/2020, às 10:06:37 horas, a situação do lote foi finalizada.

No dia 16/12/2020, às 10:06:37 horas, no lote (102) - Aquisição de medicamentos e itens para a saúde - a situação do lote foi alterada para: declarado vencedor. O motivo da alteração foi o seguinte: APÓS ANÁLISE VERIFICOU-SE QUE A EMPRESA APRESENTOU A DOCUMENTAÇÃO DE HABILITAÇÃO E PROPOSTA DE PREÇOS DE ACORDO COM O SOLICITADO NO EDITAL, A EQUIPE TÉCNICA DA SECRETARIA MUNICIPAL DA SAÚDE APROVOU A DOCUMENTAÇÃO TÉCNICA E BULAS APRESENTADAS PARA OS ITENS. No dia 12/01/2021, às 13:08:10 horas, a situação do

Este documento foi assinado eletronicamente por [illegible] LIMA.
Para verificar as assinaturas vá ao site https://sistemas.pmfi.pr.gov.br/rp/sidpublico/verificar e utilize o código [illegible].

lote foi finalizada.

No dia 12/01/2021, às 13:08:10 horas, no lote (102) - Aquisição de medicamentos e itens para a saúde - a situação do lote foi alterada para: adjudicado. O motivo da alteração foi o seguinte: O LICITANTE APRESENTOU A DOCUMENTAÇÃO DE HABILITAÇÃO E PROPOSTA DE PREÇOS DE ACORDO COM O SOLICITADO NO EDITAL, E APÓS ANALISAR O PROCESSO, E NÃO VISLUMBRANDO NENHUMA IRREGULARIDADE A PGM OPINOU PELA ADJUDICAÇÃO DA LICITAÇÃO.

No dia 12/01/2021, às 13:08:10 horas, no lote (102) - Aquisição de medicamentos e itens para a saúde - pelo critério de menor preço, foi adjudicado o objeto do lote da licitação á empresa PONTAMED FARMACEUTICA LTDA com o valor R$ 704,00.

No dia 01/12/2020, às 11:46:06 horas, no lote (103) - Aquisição de medicamentos e itens para a saúde - a situação do lote foi alterada para: arrematado. O motivo da alteração foi o seguinte: Atualização efetuada - servidor: pxl0aop00001_multisalas-07. No dia 07/12/2020, às 11:24:48 horas, a situação do lote foi finalizada.

No lote (103) - Aquisição de medicamentos e itens para a saúde - nenhum fornecedor foi declarado vencedor.

No dia 01/12/2020, às 12:06:21 horas, no lote (104) - Aquisição de medicamentos e itens para a saúde - a situação do lote foi alterada para: arrematado. O motivo da alteração foi o seguinte: Atualização efetuada - servidor: pxl0aop00001_multisalas-07. No dia 16/12/2020, às 10:06:46 horas, a situação do lote foi finalizada.

No dia 16/12/2020, às 10:06:46 horas, no lote (104) - Aquisição de medicamentos e itens para a saúde - a situação do lote foi alterada para: declarado vencedor. O motivo da alteração foi o seguinte: APÓS ANÁLISE VERIFICOU-SE QUE A EMPRESA APRESENTOU A DOCUMENTAÇÃO DE HABILITAÇÃO E PROPOSTA DE PREÇOS DE ACORDO COM O SOLICITADO NO EDITAL, A EQUIPE TÉCNICA DA SECRETARIA MUNICIPAL DA SAÚDE APROVOU A DOCUMENTAÇÃO TÉCNICA E BULAS APRESENTADAS PARA OS ITENS. No dia 12/01/2021, às 13:08:20 horas, a situação do lote foi finalizada.

No dia 12/01/2021, às 13:08:20 horas, no lote (104) - Aquisição de medicamentos e itens para a saúde - a situação do lote foi alterada para: adjudicado. O motivo da alteração foi o seguinte: O LICITANTE APRESENTOU A DOCUMENTAÇÃO DE HABILITAÇÃO E PROPOSTA DE PREÇOS DE ACORDO COM O SOLICITADO NO EDITAL, E APÓS ANALISAR O PROCESSO, E NÃO VISLUMBRANDO NENHUMA IRREGULARIDADE A

Este documento foi assinado eletronicamente por [illegible] LIMA.
Para verificar as assinaturas vá ao site https://sistemas.pmfi.pr.gov.br/rp/sidpublico/verificar e utilize o código [illegible].

PGM OPINOU PELA ADJUDICAÇÃO DA LICITAÇÃO.

No dia 12/01/2021, às 13:08:20 horas, no lote (104) - Aquisição de medicamentos e itens para a saúde - pelo critério de menor preço, foi adjudicado o objeto do lote da licitação á empresa CMH - CENTRAL DE MEDICAMENTOS HOSPITALARES - EIREL com o valor R$ 10.110,00.

No dia 01/12/2020, às 11:46:13 horas, no lote (105) - Aquisição de medicamentos e itens para a saúde - a situação do lote foi alterada para: arrematado. O motivo da alteração foi o seguinte: Atualização efetuada - servidor: pxl0aop00001_multisalas-07. No dia 16/12/2020, às 10:06:55 horas, a situação do lote foi finalizada.

No dia 16/12/2020, às 10:06:55 horas, no lote (105) - Aquisição de medicamentos e itens para a saúde - a situação do lote foi alterada para: declarado vencedor. O motivo da alteração foi o seguinte: APÓS ANÁLISE VERIFICOU-SE QUE A EMPRESA APRESENTOU A DOCUMENTAÇÃO DE HABILITAÇÃO E PROPOSTA DE PREÇOS DE ACORDO COM O SOLICITADO NO EDITAL, A EQUIPE TÉCNICA DA SECRETARIA MUNICIPAL DA SAÚDE APROVOU A DOCUMENTAÇÃO TÉCNICA E BULAS APRESENTADAS PARA OS ITENS. No dia 12/01/2021, às 13:08:28 horas, a situação do lote foi finalizada.

No dia 12/01/2021, às 13:08:28 horas, no lote (105) - Aquisição de medicamentos e itens para a saúde - a situação do lote foi alterada para: adjudicado. O motivo da alteração foi o seguinte: O LICITANTE APRESENTOU A DOCUMENTAÇÃO DE HABILITAÇÃO E PROPOSTA DE PREÇOS DE ACORDO COM O SOLICITADO NO EDITAL, E APÓS ANALISAR O PROCESSO, E NÃO VISLUMBRANDO NENHUMA IRREGULARIDADE A PGM OPINOU PELA ADJUDICAÇÃO DA LICITAÇÃO.

No dia 12/01/2021, às 13:08:28 horas, no lote (105) - Aquisição de medicamentos e itens para a saúde - pelo critério de menor preço, foi adjudicado o objeto do lote da licitação á empresa PRATI DONADUZZI & CIA LTDA com o valor R$ 11.673,00.

No dia 01/12/2020, às 11:46:20 horas, no lote (106) - Aquisição de medicamentos e itens para a saúde - a situação do lote foi alterada para: arrematado. O motivo da alteração foi o seguinte: Atualização efetuada - servidor: pxl0aop00001_multisalas-07. No dia 16/12/2020, às 10:07:17 horas, a situação do lote foi finalizada.

No dia 16/12/2020, às 10:07:17 horas, no lote (106) - Aquisição de medicamentos e itens para a saúde - a situação do lote foi alterada para: declarado vencedor. O motivo da alteração foi o seguinte: APÓS ANÁLISE VERIFICOU-SE QUE A EMPRESA

Este documento foi assinado eletronicamente por [illegible] LIMA.
Para verificar as assinaturas vá ao site https://sistemas.pmfi.pr.gov.br/rp/sidpublico/verificar e utilize o código [illegible].

APRESENTOU A DOCUMENTAÇÃO DE HABILITAÇÃO E PROPOSTA DE PREÇOS DE ACORDO COM O SOLICITADO NO EDITAL, A EQUIPE TÉCNICA DA SECRETARIA MUNICIPAL DA SAÚDE APROVOU A DOCUMENTAÇÃO TÉCNICA E BULAS APRESENTADAS PARA OS ITENS. No dia 12/01/2021, às 13:08:36 horas, a situação do lote foi finalizada.

No dia 12/01/2021, às 13:08:36 horas, no lote (106) - Aquisição de medicamentos e itens para a saúde - a situação do lote foi alterada para: adjudicado. O motivo da alteração foi o seguinte: O LICITANTE APRESENTOU A DOCUMENTAÇÃO DE HABILITAÇÃO E PROPOSTA DE PREÇOS DE ACORDO COM O SOLICITADO NO EDITAL, E APÓS ANALISAR O PROCESSO, E NÃO VISLUMBRANDO NENHUMA IRREGULARIDADE A PGM OPINOU PELA ADJUDICAÇÃO DA LICITAÇÃO.

No dia 12/01/2021, às 13:08:36 horas, no lote (106) - Aquisição de medicamentos e itens para a saúde - pelo critério de menor preço, foi adjudicado o objeto do lote da licitação á empresa ALTERMED MATERIAL MEDICO HOSPITALAR LTDA com o valor R$ 753,62.

No dia 01/12/2020, às 11:49:04 horas, no lote (107) - Aquisição de medicamentos e itens para a saúde - a situação do lote foi alterada para: arrematado. O motivo da alteração foi o seguinte: Atualização efetuada - servidor: pxl0aop00001_multisalas-07. No dia 16/12/2020, às 10:07:33 horas, a situação do lote foi finalizada.

No dia 16/12/2020, às 10:07:33 horas, no lote (107) - Aquisição de medicamentos e itens para a saúde - a situação do lote foi alterada para: declarado vencedor. O motivo da alteração foi o seguinte: APÓS ANÁLISE VERIFICOU-SE QUE A EMPRESA APRESENTOU A DOCUMENTAÇÃO DE HABILITAÇÃO E PROPOSTA DE PREÇOS DE ACORDO COM O SOLICITADO NO EDITAL, A EQUIPE TÉCNICA DA SECRETARIA MUNICIPAL DA SAÚDE APROVOU A DOCUMENTAÇÃO TÉCNICA E BULAS APRESENTADAS PARA OS ITENS. No dia 12/01/2021, às 13:08:46 horas, a situação do lote foi finalizada.

No dia 12/01/2021, às 13:08:46 horas, no lote (107) - Aquisição de medicamentos e itens para a saúde - a situação do lote foi alterada para: adjudicado. O motivo da alteração foi o seguinte: O LICITANTE APRESENTOU A DOCUMENTAÇÃO DE HABILITAÇÃO E PROPOSTA DE PREÇOS DE ACORDO COM O SOLICITADO NO EDITAL, E APÓS ANALISAR O PROCESSO, E NÃO VISLUMBRANDO NENHUMA IRREGULARIDADE A PGM OPINOU PELA ADJUDICAÇÃO DA LICITAÇÃO.

No dia 12/01/2021, às 13:08:46 horas, no lote (107) - Aquisição de medicamentos e itens para a saúde - pelo critério de menor preço, foi adjudicado o objeto do lote da licitação á

Este documento foi assinado eletronicamente por [illegible] LIMA.
Para verificar as assinaturas vá ao site https://sistemas.pmfi.pr.gov.br/rp/sidpublico/verificar e utilize o código [illegible].

empresa A.D. DAMINELLI - EIRELI - ME com o valor R$ 3.335,94.

No dia 01/12/2020, às 11:51:27 horas, no lote (108) - Aquisição de medicamentos e itens para a saúde - a situação do lote foi alterada para: arrematado. O motivo da alteração foi o seguinte: Atualização efetuada - servidor: pxl0aop00001_multisalas-07. No dia 16/12/2020, às 10:07:46 horas, a situação do lote foi finalizada.

No dia 16/12/2020, às 10:07:46 horas, no lote (108) - Aquisição de medicamentos e itens para a saúde - a situação do lote foi alterada para: declarado vencedor. O motivo da alteração foi o seguinte: APÓS ANÁLISE VERIFICOU-SE QUE A EMPRESA APRESENTOU A DOCUMENTAÇÃO DE HABILITAÇÃO E PROPOSTA DE PREÇOS DE ACORDO COM O SOLICITADO NO EDITAL, A EQUIPE TÉCNICA DA SECRETARIA MUNICIPAL DA SAÚDE APROVOU A DOCUMENTAÇÃO TÉCNICA E BULAS APRESENTADAS PARA OS ITENS. No dia 12/01/2021, às 13:08:54 horas, a situação do lote foi finalizada.

No dia 12/01/2021, às 13:08:54 horas, no lote (108) - Aquisição de medicamentos e itens para a saúde - a situação do lote foi alterada para: adjudicado. O motivo da alteração foi o seguinte: O LICITANTE APRESENTOU A DOCUMENTAÇÃO DE HABILITAÇÃO E PROPOSTA DE PREÇOS DE ACORDO COM O SOLICITADO NO EDITAL, E APÓS ANALISAR O PROCESSO, E NÃO VISLUMBRANDO NENHUMA IRREGULARIDADE A PGM OPINOU PELA ADJUDICAÇÃO DA LICITAÇÃO.

No dia 12/01/2021, às 13:08:54 horas, no lote (108) - Aquisição de medicamentos e itens para a saúde - pelo critério de menor preço, foi adjudicado o objeto do lote da licitação á empresa CMH - CENTRAL DE MEDICAMENTOS HOSPITALARES - EIREL com o valor R$ 3.316,50.

No dia 01/12/2020, às 11:57:12 horas, no lote (109) - Aquisição de medicamentos e itens para a saúde - a situação do lote foi alterada para: arrematado. O motivo da alteração foi o seguinte: Atualização efetuada - servidor: pxl0aop00001_multisalas-07. No dia 16/12/2020, às 10:07:58 horas, a situação do lote foi finalizada.

No dia 16/12/2020, às 10:07:58 horas, no lote (109) - Aquisição de medicamentos e itens para a saúde - a situação do lote foi alterada para: declarado vencedor. O motivo da alteração foi o seguinte: APÓS ANÁLISE VERIFICOU-SE QUE A EMPRESA APRESENTOU A DOCUMENTAÇÃO DE HABILITAÇÃO E PROPOSTA DE PREÇOS DE ACORDO COM O SOLICITADO NO EDITAL, A EQUIPE TÉCNICA DA SECRETARIA MUNICIPAL DA SAÚDE APROVOU A DOCUMENTAÇÃO TÉCNICA E BULAS APRESENTADAS PARA OS ITENS. No dia 12/01/2021, às 13:09:03 horas, a situação do

Este documento foi assinado eletronicamente por [illegible] LIMA.
Para verificar as assinaturas vá ao site https://sistemas.pmfi.pr.gov.br/rp/sidpublico/verificar e utilize o código [illegible].

lote foi finalizada.

No dia 12/01/2021, às 13:09:03 horas, no lote (109) - Aquisição de medicamentos e itens para a saúde - a situação do lote foi alterada para: adjudicado. O motivo da alteração foi o seguinte: O LICITANTE APRESENTOU A DOCUMENTAÇÃO DE HABILITAÇÃO E PROPOSTA DE PREÇOS DE ACORDO COM O SOLICITADO NO EDITAL, E APÓS ANALISAR O PROCESSO, E NÃO VISLUMBRANDO NENHUMA IRREGULARIDADE A PGM OPINOU PELA ADJUDICAÇÃO DA LICITAÇÃO.

No dia 12/01/2021, às 13:09:03 horas, no lote (109) - Aquisição de medicamentos e itens para a saúde - pelo critério de menor preço, foi adjudicado o objeto do lote da licitação á empresa PONTAMED FARMACEUTICA LTDA com o valor R$ 16.000,00.

No dia 01/12/2020, às 11:56:47 horas, no lote (110) - Aquisição de medicamentos e itens para a saúde - a situação do lote foi alterada para: arrematado. O motivo da alteração foi o seguinte: Atualização efetuada - servidor: pxl0aop00001_multisalas-07. No dia 16/12/2020, às 10:08:09 horas, a situação do lote foi finalizada.

No dia 16/12/2020, às 10:08:09 horas, no lote (110) - Aquisição de medicamentos e itens para a saúde - a situação do lote foi alterada para: declarado vencedor. O motivo da alteração foi o seguinte: APÓS ANÁLISE VERIFICOU-SE QUE A EMPRESA APRESENTOU A DOCUMENTAÇÃO DE HABILITAÇÃO E PROPOSTA DE PREÇOS DE ACORDO COM O SOLICITADO NO EDITAL, A EQUIPE TÉCNICA DA SECRETARIA MUNICIPAL DA SAÚDE APROVOU A DOCUMENTAÇÃO TÉCNICA E BULAS APRESENTADAS PARA OS ITENS. No dia 12/01/2021, às 13:09:13 horas, a situação do lote foi finalizada.

No dia 12/01/2021, às 13:09:13 horas, no lote (110) - Aquisição de medicamentos e itens para a saúde - a situação do lote foi alterada para: adjudicado. O motivo da alteração foi o seguinte: O LICITANTE APRESENTOU A DOCUMENTAÇÃO DE HABILITAÇÃO E PROPOSTA DE PREÇOS DE ACORDO COM O SOLICITADO NO EDITAL, E APÓS ANALISAR O PROCESSO, E NÃO VISLUMBRANDO NENHUMA IRREGULARIDADE A PGM OPINOU PELA ADJUDICAÇÃO DA LICITAÇÃO.

No dia 12/01/2021, às 13:09:13 horas, no lote (110) - Aquisição de medicamentos e itens para a saúde - pelo critério de menor preço, foi adjudicado o objeto do lote da licitação á empresa CMH - CENTRAL DE MEDICAMENTOS HOSPITALARES - EIREL com o valor R$ 527,98.

No dia 01/12/2020, às 11:56:54 horas, no lote (111) - Aquisição de medicamentos e itens

Este documento foi assinado eletronicamente por [illegible] LIMA.
Para verificar as assinaturas vá ao site https://sistemas.pmfi.pr.gov.br/rp/sidpublico/verificar e utilize o código [illegible].

para a saúde - a situação do lote foi alterada para: arrematado. O motivo da alteração foi o seguinte: Atualização efetuada - servidor: pxl0aop00001_multisalas-07. No dia 16/12/2020, às 10:08:44 horas, a situação do lote foi finalizada.

No dia 16/12/2020, às 10:08:44 horas, no lote (111) - Aquisição de medicamentos e itens para a saúde - a situação do lote foi alterada para: declarado vencedor. O motivo da alteração foi o seguinte: APÓS ANÁLISE VERIFICOU-SE QUE A EMPRESA APRESENTOU A DOCUMENTAÇÃO DE HABILITAÇÃO E PROPOSTA DE PREÇOS DE ACORDO COM O SOLICITADO NO EDITAL, A EQUIPE TÉCNICA DA SECRETARIA MUNICIPAL DA SAÚDE APROVOU A DOCUMENTAÇÃO TÉCNICA E BULAS APRESENTADAS PARA OS ITENS. No dia 12/01/2021, às 13:10:05 horas, a situação do lote foi finalizada.

No dia 12/01/2021, às 13:10:04 horas, no lote (111) - Aquisição de medicamentos e itens para a saúde - a situação do lote foi alterada para: adjudicado. O motivo da alteração foi o seguinte: O LICITANTE APRESENTOU A DOCUMENTAÇÃO DE HABILITAÇÃO E PROPOSTA DE PREÇOS DE ACORDO COM O SOLICITADO NO EDITAL, E APÓS ANALISAR O PROCESSO, E NÃO VISLUMBRANDO NENHUMA IRREGULARIDADE A PGM OPINOU PELA ADJUDICAÇÃO DA LICITAÇÃO.

No dia 12/01/2021, às 13:10:04 horas, no lote (111) - Aquisição de medicamentos e itens para a saúde - pelo critério de menor preço, foi adjudicado o objeto do lote da licitação á empresa PROMEFARMA MEDICAMENTOS E PRODUTOS HOSPITALARES LT com o valor R$ 1.098,00.

No dia 01/12/2020, às 12:04:32 horas, no lote (112) - Aquisição de medicamentos e itens para a saúde - a situação do lote foi alterada para: arrematado. O motivo da alteração foi o seguinte: Atualização efetuada - servidor: pxl0aop00001_multisalas-07. No dia 16/12/2020, às 10:09:09 horas, a situação do lote foi finalizada.

No dia 16/12/2020, às 10:09:09 horas, no lote (112) - Aquisição de medicamentos e itens para a saúde - a situação do lote foi alterada para: declarado vencedor. O motivo da alteração foi o seguinte: APÓS ANÁLISE VERIFICOU-SE QUE A EMPRESA APRESENTOU A DOCUMENTAÇÃO DE HABILITAÇÃO E PROPOSTA DE PREÇOS DE ACORDO COM O SOLICITADO NO EDITAL, A EQUIPE TÉCNICA DA SECRETARIA MUNICIPAL DA SAÚDE APROVOU A DOCUMENTAÇÃO TÉCNICA E BULAS APRESENTADAS PARA OS ITENS. No dia 12/01/2021, às 13:10:13 horas, a situação do lote foi finalizada.

No dia 12/01/2021, às 13:10:13 horas, no lote (112) - Aquisição de medicamentos e itens

Este documento foi assinado eletronicamente por [illegible] LIMA.
Para verificar as assinaturas vá ao site https://sistemas.pmfi.pr.gov.br/rp/sidpublico/verificar e utilize o código [illegible].

para a saúde - a situação do lote foi alterada para: adjudicado. O motivo da alteração foi o seguinte: O LICITANTE APRESENTOU A DOCUMENTAÇÃO DE HABILITAÇÃO E PROPOSTA DE PREÇOS DE ACORDO COM O SOLICITADO NO EDITAL, E APÓS ANALISAR O PROCESSO, E NÃO VISLUMBRANDO NENHUMA IRREGULARIDADE A PGM OPINOU PELA ADJUDICAÇÃO DA LICITAÇÃO.

No dia 12/01/2021, às 13:10:13 horas, no lote (112) - Aquisição de medicamentos e itens para a saúde - pelo critério de menor preço, foi adjudicado o objeto do lote da licitação á empresa CMH - CENTRAL DE MEDICAMENTOS HOSPITALARES - EIREL com o valor R$ 153,99.

No dia 01/12/2020, às 11:56:59 horas, no lote (113) - Aquisição de medicamentos e itens para a saúde - a situação do lote foi alterada para: arrematado. O motivo da alteração foi o seguinte: Atualização efetuada - servidor: pxl0aop00001_multisalas-07. No dia 16/12/2020, às 10:09:25 horas, a situação do lote foi finalizada.

No dia 16/12/2020, às 10:09:25 horas, no lote (113) - Aquisição de medicamentos e itens para a saúde - a situação do lote foi alterada para: declarado vencedor. O motivo da alteração foi o seguinte: APÓS ANÁLISE VERIFICOU-SE QUE A EMPRESA APRESENTOU A DOCUMENTAÇÃO DE HABILITAÇÃO E PROPOSTA DE PREÇOS DE ACORDO COM O SOLICITADO NO EDITAL, A EQUIPE TÉCNICA DA SECRETARIA MUNICIPAL DA SAÚDE APROVOU A DOCUMENTAÇÃO TÉCNICA E BULAS APRESENTADAS PARA OS ITENS. No dia 12/01/2021, às 13:10:21 horas, a situação do lote foi finalizada.

No dia 12/01/2021, às 13:10:21 horas, no lote (113) - Aquisição de medicamentos e itens para a saúde - a situação do lote foi alterada para: adjudicado. O motivo da alteração foi o seguinte: O LICITANTE APRESENTOU A DOCUMENTAÇÃO DE HABILITAÇÃO E PROPOSTA DE PREÇOS DE ACORDO COM O SOLICITADO NO EDITAL, E APÓS ANALISAR O PROCESSO, E NÃO VISLUMBRANDO NENHUMA IRREGULARIDADE A PGM OPINOU PELA ADJUDICAÇÃO DA LICITAÇÃO.

No dia 12/01/2021, às 13:10:21 horas, no lote (113) - Aquisição de medicamentos e itens para a saúde - pelo critério de menor preço, foi adjudicado o objeto do lote da licitação á empresa CMH - CENTRAL DE MEDICAMENTOS HOSPITALARES - EIREL com o valor R$ 1.589,99.

No dia 01/12/2020, às 11:57:05 horas, no lote (114) - Aquisição de medicamentos e itens para a saúde - a situação do lote foi alterada para: arrematado. O motivo da alteração foi o seguinte: Atualização efetuada - servidor: pxl0aop00001_multisalas-07. No dia 08/12/2020,

Este documento foi assinado eletronicamente por [illegible] LIMA.
Para verificar as assinaturas vá ao site https://sistemas.pmfi.pr.gov.br/rp/sidpublico/verificar e utilize o código [illegible].

às 11:59:36 horas, a situação do lote foi finalizada.

No lote (114) - Aquisição de medicamentos e itens para a saúde - nenhum fornecedor foi declarado vencedor.

No dia 01/12/2020, às 11:57:19 horas, no lote (115) - Aquisição de medicamentos e itens para a saúde - a situação do lote foi alterada para: arrematado. O motivo da alteração foi o seguinte: Atualização efetuada - servidor: pxl0aop00001_multisalas-07. No dia 08/12/2020, às 11:59:54 horas, a situação do lote foi finalizada.

No lote (115) - Aquisição de medicamentos e itens para a saúde - nenhum fornecedor foi declarado vencedor.

No dia 01/12/2020, às 12:06:56 horas, no lote (116) - Aquisição de medicamentos e itens para a saúde - a situação do lote foi alterada para: arrematado. O motivo da alteração foi o seguinte: Atualização efetuada - servidor: pxl0aop00001_multisalas-07. No dia 16/12/2020, às 10:09:48 horas, a situação do lote foi finalizada.

No dia 16/12/2020, às 10:09:48 horas, no lote (116) - Aquisição de medicamentos e itens para a saúde - a situação do lote foi alterada para: declarado vencedor. O motivo da alteração foi o seguinte: APÓS ANÁLISE VERIFICOU-SE QUE A EMPRESA APRESENTOU A DOCUMENTAÇÃO DE HABILITAÇÃO E PROPOSTA DE PREÇOS DE ACORDO COM O SOLICITADO NO EDITAL, A EQUIPE TÉCNICA DA SECRETARIA MUNICIPAL DA SAÚDE APROVOU A DOCUMENTAÇÃO TÉCNICA E BULAS APRESENTADAS PARA OS ITENS. No dia 12/01/2021, às 13:10:32 horas, a situação do lote foi finalizada.

No dia 12/01/2021, às 13:10:32 horas, no lote (116) - Aquisição de medicamentos e itens para a saúde - a situação do lote foi alterada para: adjudicado. O motivo da alteração foi o seguinte: O LICITANTE APRESENTOU A DOCUMENTAÇÃO DE HABILITAÇÃO E PROPOSTA DE PREÇOS DE ACORDO COM O SOLICITADO NO EDITAL, E APÓS ANALISAR O PROCESSO, E NÃO VISLUMBRANDO NENHUMA IRREGULARIDADE A PGM OPINOU PELA ADJUDICAÇÃO DA LICITAÇÃO.

No dia 12/01/2021, às 13:10:32 horas, no lote (116) - Aquisição de medicamentos e itens para a saúde - pelo critério de menor preço, foi adjudicado o objeto do lote da licitação á empresa PROHOSP DISTRIBUIDORA DE MEDICAMENTOS LTDA com o valor R$ 1.192,80.

No dia 01/12/2020, às 12:02:00 horas, no lote (117) - Aquisição de medicamentos e itens

Este documento foi assinado eletronicamente por [illegible] LIMA.
Para verificar as assinaturas vá ao site https://sistemas.pmfi.pr.gov.br/rp/sidpublico/verificar e utilize o código [illegible].

para a saúde - a situação do lote foi alterada para: arrematado. O motivo da alteração foi o seguinte: Atualização efetuada - servidor: pxl0aop00001_multisalas-07. No dia 16/12/2020, às 10:09:59 horas, a situação do lote foi finalizada.

No dia 16/12/2020, às 10:09:59 horas, no lote (117) - Aquisição de medicamentos e itens para a saúde - a situação do lote foi alterada para: declarado vencedor. O motivo da alteração foi o seguinte: APÓS ANÁLISE VERIFICOU-SE QUE A EMPRESA APRESENTOU A DOCUMENTAÇÃO DE HABILITAÇÃO E PROPOSTA DE PREÇOS DE ACORDO COM O SOLICITADO NO EDITAL, A EQUIPE TÉCNICA DA SECRETARIA MUNICIPAL DA SAÚDE APROVOU A DOCUMENTAÇÃO TÉCNICA E BULAS APRESENTADAS PARA OS ITENS. No dia 12/01/2021, às 13:10:45 horas, a situação do lote foi finalizada.

No dia 12/01/2021, às 13:10:45 horas, no lote (117) - Aquisição de medicamentos e itens para a saúde - a situação do lote foi alterada para: adjudicado. O motivo da alteração foi o seguinte: O LICITANTE APRESENTOU A DOCUMENTAÇÃO DE HABILITAÇÃO E PROPOSTA DE PREÇOS DE ACORDO COM O SOLICITADO NO EDITAL, E APÓS ANALISAR O PROCESSO, E NÃO VISLUMBRANDO NENHUMA IRREGULARIDADE A PGM OPINOU PELA ADJUDICAÇÃO DA LICITAÇÃO.

No dia 12/01/2021, às 13:10:45 horas, no lote (117) - Aquisição de medicamentos e itens para a saúde - pelo critério de menor preço, foi adjudicado o objeto do lote da licitação á empresa PROHOSP DISTRIBUIDORA DE MEDICAMENTOS LTDA com o valor R$ 2.520,00.

No dia 01/12/2020, às 12:07:45 horas, no lote (118) - Aquisição de medicamentos e itens para a saúde - a situação do lote foi alterada para: arrematado. O motivo da alteração foi o seguinte: Atualização efetuada - servidor: pxl0aop00001_multisalas-07. No dia 16/12/2020, às 10:10:11 horas, a situação do lote foi finalizada.

No dia 16/12/2020, às 10:10:11 horas, no lote (118) - Aquisição de medicamentos e itens para a saúde - a situação do lote foi alterada para: declarado vencedor. O motivo da alteração foi o seguinte: APÓS ANÁLISE VERIFICOU-SE QUE A EMPRESA APRESENTOU A DOCUMENTAÇÃO DE HABILITAÇÃO E PROPOSTA DE PREÇOS DE ACORDO COM O SOLICITADO NO EDITAL, A EQUIPE TÉCNICA DA SECRETARIA MUNICIPAL DA SAÚDE APROVOU A DOCUMENTAÇÃO TÉCNICA E BULAS APRESENTADAS PARA OS ITENS. No dia 12/01/2021, às 13:10:54 horas, a situação do lote foi finalizada.

No dia 12/01/2021, às 13:10:54 horas, no lote (118) - Aquisição de medicamentos e itens

Este documento foi assinado eletronicamente por [illegible] LIMA.
Para verificar as assinaturas vá ao site https://sistemas.pmfi.pr.gov.br/rp/sidpublico/verificar e utilize o código [illegible].

para a saúde - a situação do lote foi alterada para: adjudicado. O motivo da alteração foi o seguinte: O LICITANTE APRESENTOU A DOCUMENTAÇÃO DE HABILITAÇÃO E PROPOSTA DE PREÇOS DE ACORDO COM O SOLICITADO NO EDITAL, E APÓS ANALISAR O PROCESSO, E NÃO VISLUMBRANDO NENHUMA IRREGULARIDADE A PGM OPINOU PELA ADJUDICAÇÃO DA LICITAÇÃO.

No dia 12/01/2021, às 13:10:54 horas, no lote (118) - Aquisição de medicamentos e itens para a saúde - pelo critério de menor preço, foi adjudicado o objeto do lote da licitação á empresa MEDILAR IMPORTACAO E DISTRIBUICAO PRODUTOS MEDICO com o valor R$ 5.554,08.

No dia 01/12/2020, às 12:07:51 horas, no lote (119) - Aquisição de medicamentos e itens para a saúde - a situação do lote foi alterada para: arrematado. O motivo da alteração foi o seguinte: Atualização efetuada - servidor: pxl0aop00001_multisalas-07. No dia 16/12/2020, às 10:10:25 horas, a situação do lote foi finalizada.

No dia 16/12/2020, às 10:10:25 horas, no lote (119) - Aquisição de medicamentos e itens para a saúde - a situação do lote foi alterada para: declarado vencedor. O motivo da alteração foi o seguinte: APÓS ANÁLISE VERIFICOU-SE QUE A EMPRESA APRESENTOU A DOCUMENTAÇÃO DE HABILITAÇÃO E PROPOSTA DE PREÇOS DE ACORDO COM O SOLICITADO NO EDITAL, A EQUIPE TÉCNICA DA SECRETARIA MUNICIPAL DA SAÚDE APROVOU A DOCUMENTAÇÃO TÉCNICA E BULAS APRESENTADAS PARA OS ITENS. No dia 12/01/2021, às 13:11:03 horas, a situação do lote foi finalizada.

No dia 12/01/2021, às 13:11:03 horas, no lote (119) - Aquisição de medicamentos e itens para a saúde - a situação do lote foi alterada para: adjudicado. O motivo da alteração foi o seguinte: O LICITANTE APRESENTOU A DOCUMENTAÇÃO DE HABILITAÇÃO E PROPOSTA DE PREÇOS DE ACORDO COM O SOLICITADO NO EDITAL, E APÓS ANALISAR O PROCESSO, E NÃO VISLUMBRANDO NENHUMA IRREGULARIDADE A PGM OPINOU PELA ADJUDICAÇÃO DA LICITAÇÃO.

No dia 12/01/2021, às 13:11:03 horas, no lote (119) - Aquisição de medicamentos e itens para a saúde - pelo critério de menor preço, foi adjudicado o objeto do lote da licitação á empresa PROHOSP DISTRIBUIDORA DE MEDICAMENTOS LTDA com o valor R$ 226,80.

No dia 01/12/2020, às 12:07:57 horas, no lote (120) - Aquisição de medicamentos e itens para a saúde - a situação do lote foi alterada para: arrematado. O motivo da alteração foi o seguinte: Atualização efetuada - servidor: pxl0aop00001_multisalas-07. No dia 16/12/2020, às 10:10:48 horas, a situação do lote foi finalizada.

Este documento foi assinado eletronicamente por [illegible] LIMA.
Para verificar as assinaturas vá ao site https://sistemas.pmfi.pr.gov.br/rp/sidpublico/verificar e utilize o código [illegible].

No dia 16/12/2020, às 10:10:48 horas, no lote (120) - Aquisição de medicamentos e itens para a saúde - a situação do lote foi alterada para: declarado vencedor. O motivo da alteração foi o seguinte: APÓS ANÁLISE VERIFICOU-SE QUE A EMPRESA APRESENTOU A DOCUMENTAÇÃO DE HABILITAÇÃO E PROPOSTA DE PREÇOS DE ACORDO COM O SOLICITADO NO EDITAL, A EQUIPE TÉCNICA DA SECRETARIA MUNICIPAL DA SAÚDE APROVOU A DOCUMENTAÇÃO TÉCNICA E BULAS APRESENTADAS PARA OS ITENS. No dia 12/01/2021, às 13:11:13 horas, a situação do lote foi finalizada.

No dia 12/01/2021, às 13:11:13 horas, no lote (120) - Aquisição de medicamentos e itens para a saúde - a situação do lote foi alterada para: adjudicado. O motivo da alteração foi o seguinte: O LICITANTE APRESENTOU A DOCUMENTAÇÃO DE HABILITAÇÃO E PROPOSTA DE PREÇOS DE ACORDO COM O SOLICITADO NO EDITAL, E APÓS ANALISAR O PROCESSO, E NÃO VISLUMBRANDO NENHUMA IRREGULARIDADE A PGM OPINOU PELA ADJUDICAÇÃO DA LICITAÇÃO.

No dia 12/01/2021, às 13:11:13 horas, no lote (120) - Aquisição de medicamentos e itens para a saúde - pelo critério de menor preço, foi adjudicado o objeto do lote da licitação á empresa CMH - CENTRAL DE MEDICAMENTOS HOSPITALARES - EIRELI com o valor R$ 8.964,56.

No dia 01/12/2020, às 12:08:03 horas, no lote (121) - Aquisição de medicamentos e itens para a saúde - a situação do lote foi alterada para: arrematado. O motivo da alteração foi o seguinte: Atualização efetuada - servidor: pxl0aop00001_multisalas-07. No dia 16/12/2020, às 10:11:16 horas, a situação do lote foi finalizada.

No dia 16/12/2020, às 10:11:16 horas, no lote (121) - Aquisição de medicamentos e itens para a saúde - a situação do lote foi alterada para: declarado vencedor. O motivo da alteração foi o seguinte: APÓS ANÁLISE VERIFICOU-SE QUE A EMPRESA APRESENTOU A DOCUMENTAÇÃO DE HABILITAÇÃO E PROPOSTA DE PREÇOS DE ACORDO COM O SOLICITADO NO EDITAL, A EQUIPE TÉCNICA DA SECRETARIA MUNICIPAL DA SAÚDE APROVOU A DOCUMENTAÇÃO TÉCNICA E BULAS APRESENTADAS PARA OS ITENS. No dia 12/01/2021, às 13:11:50 horas, a situação do lote foi finalizada.

No dia 12/01/2021, às 13:11:50 horas, no lote (121) - Aquisição de medicamentos e itens para a saúde - a situação do lote foi alterada para: adjudicado. O motivo da alteração foi o seguinte: O LICITANTE APRESENTOU A DOCUMENTAÇÃO DE HABILITAÇÃO E PROPOSTA DE PREÇOS DE ACORDO COM O SOLICITADO NO EDITAL, E APÓS

Este documento foi assinado eletronicamente por [illegible] LIMA.
Para verificar as assinaturas vá ao site https://sistemas.pmfi.pr.gov.br/rp/sidpublico/verificar e utilize o código [illegible].

ANALISAR O PROCESSO, E NÃO VISLUMBRANDO NENHUMA IRREGULARIDADE A PGM OPINOU PELA ADJUDICAÇÃO DA LICITAÇÃO.

No dia 12/01/2021, às 13:11:50 horas, no lote (121) - Aquisição de medicamentos e itens para a saúde - pelo critério de menor preço, foi adjudicado o objeto do lote da licitação á empresa CMH - CENTRAL DE MEDICAMENTOS HOSPITALARES - EIREL com o valor R$ 1.522,96.

No lote (122) - Aquisição de medicamentos e itens para a saúde - não foram encontradas propostas.

No dia 01/12/2020, às 12:08:09 horas, no lote (123) - Aquisição de medicamentos e itens para a saúde - a situação do lote foi alterada para: arrematado. O motivo da alteração foi o seguinte: Atualização efetuada - servidor: pxl0aop00001_multisalas-07. No dia 16/12/2020, às 10:11:28 horas, a situação do lote foi finalizada.

No dia 16/12/2020, às 10:11:28 horas, no lote (123) - Aquisição de medicamentos e itens para a saúde - a situação do lote foi alterada para: declarado vencedor. O motivo da alteração foi o seguinte: APÓS ANÁLISE VERIFICOU-SE QUE A EMPRESA APRESENTOU A DOCUMENTAÇÃO DE HABILITAÇÃO E PROPOSTA DE PREÇOS DE ACORDO COM O SOLICITADO NO EDITAL, A EQUIPE TÉCNICA DA SECRETARIA MUNICIPAL DA SAÚDE APROVOU A DOCUMENTAÇÃO TÉCNICA E BULAS APRESENTADAS PARA OS ITENS. No dia 12/01/2021, às 13:11:59 horas, a situação do lote foi finalizada.

No dia 12/01/2021, às 13:11:59 horas, no lote (123) - Aquisição de medicamentos e itens para a saúde - a situação do lote foi alterada para: adjudicado. O motivo da alteração foi o seguinte: O LICITANTE APRESENTOU A DOCUMENTAÇÃO DE HABILITAÇÃO E PROPOSTA DE PREÇOS DE ACORDO COM O SOLICITADO NO EDITAL, E APÓS ANALISAR O PROCESSO, E NÃO VISLUMBRANDO NENHUMA IRREGULARIDADE A PGM OPINOU PELA ADJUDICAÇÃO DA LICITAÇÃO.

No dia 12/01/2021, às 13:11:59 horas, no lote (123) - Aquisição de medicamentos e itens para a saúde - pelo critério de menor preço, foi adjudicado o objeto do lote da licitação á empresa CMH - CENTRAL DE MEDICAMENTOS HOSPITALARES - EIREL com o valor R$ 1.274,44.

No dia 01/12/2020, às 12:08:15 horas, no lote (124) - Aquisição de medicamentos e itens para a saúde - a situação do lote foi alterada para: arrematado. O motivo da alteração foi o seguinte: Atualização efetuada - servidor: pxl0aop00001_multisalas-07. No dia 16/12/2020,

Este documento foi assinado eletronicamente por [illegible] LIMA.
Para verificar as assinaturas vá ao site https://sistemas.pmfi.pr.gov.br/rp/sidpublico/verificar e utilize o código [illegible].

às 10:11:37 horas, a situação do lote foi finalizada.

No dia 16/12/2020, às 10:11:37 horas, no lote (124) - Aquisição de medicamentos e itens para a saúde - a situação do lote foi alterada para: declarado vencedor. O motivo da alteração foi o seguinte: APÓS ANÁLISE VERIFICOU-SE QUE A EMPRESA APRESENTOU A DOCUMENTAÇÃO DE HABILITAÇÃO E PROPOSTA DE PREÇOS DE ACORDO COM O SOLICITADO NO EDITAL, A EQUIPE TÉCNICA DA SECRETARIA MUNICIPAL DA SAÚDE APROVOU A DOCUMENTAÇÃO TÉCNICA E BULAS APRESENTADAS PARA OS ITENS. No dia 12/01/2021, às 13:12:07 horas, a situação do lote foi finalizada.

No dia 12/01/2021, às 13:12:07 horas, no lote (124) - Aquisição de medicamentos e itens para a saúde - a situação do lote foi alterada para: adjudicado. O motivo da alteração foi o seguinte: O LICITANTE APRESENTOU A DOCUMENTAÇÃO DE HABILITAÇÃO E PROPOSTA DE PREÇOS DE ACORDO COM O SOLICITADO NO EDITAL, E APÓS ANALISAR O PROCESSO, E NÃO VISLUMBRANDO NENHUMA IRREGULARIDADE A PGM OPINOU PELA ADJUDICAÇÃO DA LICITAÇÃO.

No dia 12/01/2021, às 13:12:07 horas, no lote (124) - Aquisição de medicamentos e itens para a saúde - pelo critério de menor preço, foi adjudicado o objeto do lote da licitação á empresa PROHOSP DISTRIBUIDORA DE MEDICAMENTOS LTDA com o valor R$ 2.379,44.

No dia 01/12/2020, às 12:12:56 horas, no lote (125) - Aquisição de medicamentos e itens para a saúde - a situação do lote foi alterada para: arrematado. O motivo da alteração foi o seguinte: Atualização efetuada - servidor: pxl0aop00001_multisalas-07. No dia 16/12/2020, às 10:11:48 horas, a situação do lote foi finalizada.

No dia 16/12/2020, às 10:11:48 horas, no lote (125) - Aquisição de medicamentos e itens para a saúde - a situação do lote foi alterada para: declarado vencedor. O motivo da alteração foi o seguinte: APÓS ANÁLISE VERIFICOU-SE QUE A EMPRESA APRESENTOU A DOCUMENTAÇÃO DE HABILITAÇÃO E PROPOSTA DE PREÇOS DE ACORDO COM O SOLICITADO NO EDITAL, A EQUIPE TÉCNICA DA SECRETARIA MUNICIPAL DA SAÚDE APROVOU A DOCUMENTAÇÃO TÉCNICA E BULAS APRESENTADAS PARA OS ITENS. No dia 12/01/2021, às 13:12:15 horas, a situação do lote foi finalizada.

No dia 12/01/2021, às 13:12:15 horas, no lote (125) - Aquisição de medicamentos e itens para a saúde - a situação do lote foi alterada para: adjudicado. O motivo da alteração foi o seguinte: O LICITANTE APRESENTOU A DOCUMENTAÇÃO DE HABILITAÇÃO E

Este documento foi assinado eletronicamente por [illegible] LIMA.
Para verificar as assinaturas vá ao site https://sistemas.pmfi.pr.gov.br/rp/sidpublico/verificar e utilize o código [illegible].

PROPOSTA DE PREÇOS DE ACORDO COM O SOLICITADO NO EDITAL, E APÓS ANALISAR O PROCESSO, E NÃO VISLUMBRANDO NENHUMA IRREGULARIDADE A PGM OPINOU PELA ADJUDICAÇÃO DA LICITAÇÃO.

No dia 12/01/2021, às 13:12:15 horas, no lote (125) - Aquisição de medicamentos e itens para a saúde - pelo critério de menor preço, foi adjudicado o objeto do lote da licitação á empresa CMH - CENTRAL DE MEDICAMENTOS HOSPITALARES - EIREL com o valor R$ 1.670,50.

No dia 01/12/2020, às 12:21:09 horas, no lote (126) - Aquisição de medicamentos e itens para a saúde - a situação do lote foi alterada para: arrematado. O motivo da alteração foi o seguinte: Atualização efetuada - servidor: pxl0aop00001_multisalas-07. No dia 16/12/2020, às 10:12:00 horas, a situação do lote foi finalizada.

No dia 16/12/2020, às 10:12:00 horas, no lote (126) - Aquisição de medicamentos e itens para a saúde - a situação do lote foi alterada para: declarado vencedor. O motivo da alteração foi o seguinte: APÓS ANÁLISE VERIFICOU-SE QUE A EMPRESA APRESENTOU A DOCUMENTAÇÃO DE HABILITAÇÃO E PROPOSTA DE PREÇOS DE ACORDO COM O SOLICITADO NO EDITAL, A EQUIPE TÉCNICA DA SECRETARIA MUNICIPAL DA SAÚDE APROVOU A DOCUMENTAÇÃO TÉCNICA E BULAS APRESENTADAS PARA OS ITENS. No dia 12/01/2021, às 13:12:23 horas, a situação do lote foi finalizada.

No dia 12/01/2021, às 13:12:23 horas, no lote (126) - Aquisição de medicamentos e itens para a saúde - a situação do lote foi alterada para: adjudicado. O motivo da alteração foi o seguinte: O LICITANTE APRESENTOU A DOCUMENTAÇÃO DE HABILITAÇÃO E PROPOSTA DE PREÇOS DE ACORDO COM O SOLICITADO NO EDITAL, E APÓS ANALISAR O PROCESSO, E NÃO VISLUMBRANDO NENHUMA IRREGULARIDADE A PGM OPINOU PELA ADJUDICAÇÃO DA LICITAÇÃO.

No dia 12/01/2021, às 13:12:23 horas, no lote (126) - Aquisição de medicamentos e itens para a saúde - pelo critério de menor preço, foi adjudicado o objeto do lote da licitação á empresa ALTERMED MATERIAL MEDICO HOSPITALAR LTDA com o valor R$ 722,61.

No dia 01/12/2020, às 12:17:17 horas, no lote (127) - Aquisição de medicamentos e itens para a saúde - a situação do lote foi alterada para: arrematado. O motivo da alteração foi o seguinte: Atualização efetuada - servidor: pxl0aop00001_multisalas-07. No dia 07/12/2020, às 12:41:23 horas, a situação do lote foi finalizada.

No dia 07/12/2020, às 12:41:23 horas, no lote (127) - Aquisição de medicamentos e itens

Este documento foi assinado eletronicamente por [illegible] LIMA.
Para verificar as assinaturas vá ao site https://sistemas.pmfi.pr.gov.br/rp/sidpublico/verificar e utilize o código [illegible].

para a saúde - a situação do lote foi alterada para: arrematado. O motivo da alteração foi o seguinte: O coordenador - DIRLEI GLOVIS SCHULZ - desclassificou o fornecedor: F&F DISTRIBUIDORA DE MEDICAMENTOS LTDA. No dia 08/12/2020, às 12:08:58 horas, a situação do lote foi finalizada.

No dia 08/12/2020, às 12:08:58 horas, no lote (127) - Aquisição de medicamentos e itens para a saúde - a situação do lote foi alterada para: arrematado. O motivo da alteração foi o seguinte: O coordenador - DIRLEI GLOVIS SCHULZ - desclassificou o fornecedor: LICIMED - DISTRIB DE MEDICAM CORRELATOS E PROD MED. No dia 08/12/2020, às 12:09:23 horas, a situação do lote foi finalizada.

No lote (127) - Aquisição de medicamentos e itens para a saúde - nenhum fornecedor foi declarado vencedor.

No dia 01/12/2020, às 12:17:31 horas, no lote (128) - Aquisição de medicamentos e itens para a saúde - a situação do lote foi alterada para: arrematado. O motivo da alteração foi o seguinte: Atualização efetuada - servidor: pxl0aop00001_multisalas-07. No dia 16/12/2020, às 10:12:17 horas, a situação do lote foi finalizada.

No dia 16/12/2020, às 10:12:17 horas, no lote (128) - Aquisição de medicamentos e itens para a saúde - a situação do lote foi alterada para: declarado vencedor. O motivo da alteração foi o seguinte: APÓS ANÁLISE VERIFICOU-SE QUE A EMPRESA APRESENTOU A DOCUMENTAÇÃO DE HABILITAÇÃO E PROPOSTA DE PREÇOS DE ACORDO COM O SOLICITADO NO EDITAL, A EQUIPE TÉCNICA DA SECRETARIA MUNICIPAL DA SAÚDE APROVOU A DOCUMENTAÇÃO TÉCNICA E BULAS APRESENTADAS PARA OS ITENS. No dia 12/01/2021, às 13:12:35 horas, a situação do lote foi finalizada.

No dia 12/01/2021, às 13:12:35 horas, no lote (128) - Aquisição de medicamentos e itens para a saúde - a situação do lote foi alterada para: adjudicado. O motivo da alteração foi o seguinte: O LICITANTE APRESENTOU A DOCUMENTAÇÃO DE HABILITAÇÃO E PROPOSTA DE PREÇOS DE ACORDO COM O SOLICITADO NO EDITAL, E APÓS ANALISAR O PROCESSO, E NÃO VISLUMBRANDO NENHUMA IRREGULARIDADE A PGM OPINOU PELA ADJUDICAÇÃO DA LICITAÇÃO.

No dia 12/01/2021, às 13:12:35 horas, no lote (128) - Aquisição de medicamentos e itens para a saúde - pelo critério de menor preço, foi adjudicado o objeto do lote da licitação á empresa CMH - CENTRAL DE MEDICAMENTOS HOSPITALARES - EIREL com o valor R$ 985,99.

Este documento foi assinado eletronicamente por [illegible] LIMA.
Para verificar as assinaturas vá ao site https://sistemas.pmfi.pr.gov.br/rp/sidpublico/verificar e utilize o código [illegible].

No dia 01/12/2020, às 12:18:51 horas, no lote (129) - Aquisição de medicamentos e itens para a saúde - a situação do lote foi alterada para: arrematado. O motivo da alteração foi o seguinte: Atualização efetuada - servidor: pxl0aop00001_multisalas-07. No dia 16/12/2020, às 10:12:34 horas, a situação do lote foi finalizada.

No dia 16/12/2020, às 10:12:34 horas, no lote (129) - Aquisição de medicamentos e itens para a saúde - a situação do lote foi alterada para: declarado vencedor. O motivo da alteração foi o seguinte: APÓS ANÁLISE VERIFICOU-SE QUE A EMPRESA APRESENTOU A DOCUMENTAÇÃO DE HABILITAÇÃO E PROPOSTA DE PREÇOS DE ACORDO COM O SOLICITADO NO EDITAL, A EQUIPE TÉCNICA DA SECRETARIA MUNICIPAL DA SAÚDE APROVOU A DOCUMENTAÇÃO TÉCNICA E BULAS APRESENTADAS PARA OS ITENS. No dia 12/01/2021, às 13:12:44 horas, a situação do lote foi finalizada.

No dia 12/01/2021, às 13:12:44 horas, no lote (129) - Aquisição de medicamentos e itens para a saúde - a situação do lote foi alterada para: adjudicado. O motivo da alteração foi o seguinte: O LICITANTE APRESENTOU A DOCUMENTAÇÃO DE HABILITAÇÃO E PROPOSTA DE PREÇOS DE ACORDO COM O SOLICITADO NO EDITAL, E APÓS ANALISAR O PROCESSO, E NÃO VISLUMBRANDO NENHUMA IRREGULARIDADE A PGM OPINOU PELA ADJUDICAÇÃO DA LICITAÇÃO.

No dia 12/01/2021, às 13:12:44 horas, no lote (129) - Aquisição de medicamentos e itens para a saúde - pelo critério de menor preço, foi adjudicado o objeto do lote da licitação á empresa CMH - CENTRAL DE MEDICAMENTOS HOSPITALARES - EIREL com o valor R$ 1.095,49.

No dia 01/12/2020, às 12:19:38 horas, no lote (130) - Aquisição de medicamentos e itens para a saúde - a situação do lote foi alterada para: arrematado. O motivo da alteração foi o seguinte: Atualização efetuada - servidor: pxl0aop00001_multisalas-07. No dia 16/12/2020, às 10:12:45 horas, a situação do lote foi finalizada.

No dia 16/12/2020, às 10:12:45 horas, no lote (130) - Aquisição de medicamentos e itens para a saúde - a situação do lote foi alterada para: declarado vencedor. O motivo da alteração foi o seguinte: APÓS ANÁLISE VERIFICOU-SE QUE A EMPRESA APRESENTOU A DOCUMENTAÇÃO DE HABILITAÇÃO E PROPOSTA DE PREÇOS DE ACORDO COM O SOLICITADO NO EDITAL, A EQUIPE TÉCNICA DA SECRETARIA MUNICIPAL DA SAÚDE APROVOU A DOCUMENTAÇÃO TÉCNICA E BULAS APRESENTADAS PARA OS ITENS. No dia 12/01/2021, às 13:12:52 horas, a situação do lote foi finalizada.

Este documento foi assinado eletronicamente por [illegible] LIMA.
Para verificar as assinaturas vá ao site https://sistemas.pmfi.pr.gov.br/rp/sidpublico/verificar e utilize o código [illegible].

No dia 12/01/2021, às 13:12:52 horas, no lote (130) - Aquisição de medicamentos e itens para a saúde - a situação do lote foi alterada para: adjudicado. O motivo da alteração foi o seguinte: O LICITANTE APRESENTOU A DOCUMENTAÇÃO DE HABILITAÇÃO E PROPOSTA DE PREÇOS DE ACORDO COM O SOLICITADO NO EDITAL, E APÓS ANALISAR O PROCESSO, E NÃO VISLUMBRANDO NENHUMA IRREGULARIDADE A PGM OPINOU PELA ADJUDICAÇÃO DA LICITAÇÃO.

No dia 12/01/2021, às 13:12:52 horas, no lote (130) - Aquisição de medicamentos e itens para a saúde - pelo critério de menor preço, foi adjudicado o objeto do lote da licitação á empresa CMH - CENTRAL DE MEDICAMENTOS HOSPITALARES - EIREL com o valor R$ 1.441,24.

No dia 01/12/2020, às 12:19:45 horas, no lote (131) - Aquisição de medicamentos e itens para a saúde - a situação do lote foi alterada para: arrematado. O motivo da alteração foi o seguinte: Atualização efetuada - servidor: pxl0aop00001_multisalas-07. No dia 16/12/2020, às 10:13:01 horas, a situação do lote foi finalizada.

No dia 16/12/2020, às 10:13:01 horas, no lote (131) - Aquisição de medicamentos e itens para a saúde - a situação do lote foi alterada para: declarado vencedor. O motivo da alteração foi o seguinte: APÓS ANÁLISE VERIFICOU-SE QUE A EMPRESA APRESENTOU A DOCUMENTAÇÃO DE HABILITAÇÃO E PROPOSTA DE PREÇOS DE ACORDO COM O SOLICITADO NO EDITAL, A EQUIPE TÉCNICA DA SECRETARIA MUNICIPAL DA SAÚDE APROVOU A DOCUMENTAÇÃO TÉCNICA E BULAS APRESENTADAS PARA OS ITENS. No dia 12/01/2021, às 13:13:07 horas, a situação do lote foi finalizada.

No dia 12/01/2021, às 13:13:07 horas, no lote (131) - Aquisição de medicamentos e itens para a saúde - a situação do lote foi alterada para: adjudicado. O motivo da alteração foi o seguinte: O LICITANTE APRESENTOU A DOCUMENTAÇÃO DE HABILITAÇÃO E PROPOSTA DE PREÇOS DE ACORDO COM O SOLICITADO NO EDITAL, E APÓS ANALISAR O PROCESSO, E NÃO VISLUMBRANDO NENHUMA IRREGULARIDADE A PGM OPINOU PELA ADJUDICAÇÃO DA LICITAÇÃO.

No dia 12/01/2021, às 13:13:07 horas, no lote (131) - Aquisição de medicamentos e itens para a saúde - pelo critério de menor preço, foi adjudicado o objeto do lote da licitação á empresa CMH - CENTRAL DE MEDICAMENTOS HOSPITALARES - EIREL com o valor R$ 3.032,82.

No dia 01/12/2020, às 12:19:59 horas, no lote (132) - Aquisição de medicamentos e itens para a saúde - a situação do lote foi alterada para: arrematado. O motivo da alteração foi o

Este documento foi assinado eletronicamente por [illegible] LIMA.
Para verificar as assinaturas vá ao site https://sistemas.pmfi.pr.gov.br/rp/sidpublico/verificar e utilize o código [illegible].

seguinte: Atualização efetuada - servidor: pxl0aop00001_multisalas-07. No dia 16/12/2020, às 10:13:10 horas, a situação do lote foi finalizada.

No dia 16/12/2020, às 10:13:10 horas, no lote (132) - Aquisição de medicamentos e itens para a saúde - a situação do lote foi alterada para: declarado vencedor. O motivo da alteração foi o seguinte: APÓS ANÁLISE VERIFICOU-SE QUE A EMPRESA APRESENTOU A DOCUMENTAÇÃO DE HABILITAÇÃO E PROPOSTA DE PREÇOS DE ACORDO COM O SOLICITADO NO EDITAL, A EQUIPE TÉCNICA DA SECRETARIA MUNICIPAL DA SAÚDE APROVOU A DOCUMENTAÇÃO TÉCNICA E BULAS APRESENTADAS PARA OS ITENS. No dia 12/01/2021, às 13:13:16 horas, a situação do lote foi finalizada.

No dia 12/01/2021, às 13:13:16 horas, no lote (132) - Aquisição de medicamentos e itens para a saúde - a situação do lote foi alterada para: adjudicado. O motivo da alteração foi o seguinte: O LICITANTE APRESENTOU A DOCUMENTAÇÃO DE HABILITAÇÃO E PROPOSTA DE PREÇOS DE ACORDO COM O SOLICITADO NO EDITAL, E APÓS ANALISAR O PROCESSO, E NÃO VISLUMBRANDO NENHUMA IRREGULARIDADE A PGM OPINOU PELA ADJUDICAÇÃO DA LICITAÇÃO.

No dia 12/01/2021, às 13:13:16 horas, no lote (132) - Aquisição de medicamentos e itens para a saúde - pelo critério de menor preço, foi adjudicado o objeto do lote da licitação á empresa CMH - CENTRAL DE MEDICAMENTOS HOSPITALARES - EIREL com o valor R$ 1.339,83.

No dia 01/12/2020, às 12:19:56 horas, no lote (133) - Aquisição de medicamentos e itens para a saúde - a situação do lote foi alterada para: arrematado. O motivo da alteração foi o seguinte: Atualização efetuada - servidor: pxl0aop00001_multisalas-07. No dia 16/12/2020, às 10:13:56 horas, a situação do lote foi finalizada.

No dia 16/12/2020, às 10:13:56 horas, no lote (133) - Aquisição de medicamentos e itens para a saúde - a situação do lote foi alterada para: declarado vencedor. O motivo da alteração foi o seguinte: APÓS ANÁLISE VERIFICOU-SE QUE A EMPRESA APRESENTOU A DOCUMENTAÇÃO DE HABILITAÇÃO E PROPOSTA DE PREÇOS DE ACORDO COM O SOLICITADO NO EDITAL, A EQUIPE TÉCNICA DA SECRETARIA MUNICIPAL DA SAÚDE APROVOU A DOCUMENTAÇÃO TÉCNICA E BULAS APRESENTADAS PARA OS ITENS. No dia 12/01/2021, às 13:13:24 horas, a situação do lote foi finalizada.

No dia 12/01/2021, às 13:13:24 horas, no lote (133) - Aquisição de medicamentos e itens para a saúde - a situação do lote foi alterada para: adjudicado. O motivo da alteração foi o

Este documento foi assinado eletronicamente por [illegible] LIMA.
Para verificar as assinaturas vá ao site https://sistemas.pmfi.pr.gov.br/rp/sidpublico/verificar e utilize o código [illegible].

seguinte: O LICITANTE APRESENTOU A DOCUMENTAÇÃO DE HABILITAÇÃO E PROPOSTA DE PREÇOS DE ACORDO COM O SOLICITADO NO EDITAL, E APÓS ANALISAR O PROCESSO, E NÃO VISLUMBRANDO NENHUMA IRREGULARIDADE A PGM OPINOU PELA ADJUDICAÇÃO DA LICITAÇÃO.

No dia 12/01/2021, às 13:13:24 horas, no lote (133) - Aquisição de medicamentos e itens para a saúde - pelo critério de menor preço, foi adjudicado o objeto do lote da licitação á empresa CMH - CENTRAL DE MEDICAMENTOS HOSPITALARES - EIREL com o valor R$ 1.690,03.

No dia 01/12/2020, às 12:19:50 horas, no lote (134) - Aquisição de medicamentos e itens para a saúde - a situação do lote foi alterada para: arrematado. O motivo da alteração foi o seguinte: Atualização efetuada - servidor: pxl0aop00001_multisalas-07. No dia 16/12/2020, às 10:14:37 horas, a situação do lote foi finalizada.

No dia 16/12/2020, às 10:14:37 horas, no lote (134) - Aquisição de medicamentos e itens para a saúde - a situação do lote foi alterada para: declarado vencedor. O motivo da alteração foi o seguinte: APÓS ANÁLISE VERIFICOU-SE QUE A EMPRESA APRESENTOU A DOCUMENTAÇÃO DE HABILITAÇÃO E PROPOSTA DE PREÇOS DE ACORDO COM O SOLICITADO NO EDITAL, A EQUIPE TÉCNICA DA SECRETARIA MUNICIPAL DA SAÚDE APROVOU A DOCUMENTAÇÃO TÉCNICA E BULAS APRESENTADAS PARA OS ITENS. No dia 12/01/2021, às 13:13:35 horas, a situação do lote foi finalizada.

No dia 12/01/2021, às 13:13:35 horas, no lote (134) - Aquisição de medicamentos e itens para a saúde - a situação do lote foi alterada para: adjudicado. O motivo da alteração foi o seguinte: O LICITANTE APRESENTOU A DOCUMENTAÇÃO DE HABILITAÇÃO E PROPOSTA DE PREÇOS DE ACORDO COM O SOLICITADO NO EDITAL, E APÓS ANALISAR O PROCESSO, E NÃO VISLUMBRANDO NENHUMA IRREGULARIDADE A PGM OPINOU PELA ADJUDICAÇÃO DA LICITAÇÃO.

No dia 12/01/2021, às 13:13:35 horas, no lote (134) - Aquisição de medicamentos e itens para a saúde - pelo critério de menor preço, foi adjudicado o objeto do lote da licitação á empresa CMH - CENTRAL DE MEDICAMENTOS HOSPITALARES - EIREL com o valor R$ 15.071,95.

No dia 01/12/2020, às 09:17:57 horas, o Pregoeiro da licitação - DIRLEI GLOVIS SCHULZ - desclassificou a proposta do fornecedor - PHARMA LOG PRODUTOS FARMACEUTICOS EIRELI, no lote (21) - Aquisição de medicamentos e itens para a saúde. O motivo da desclassificação foi: O LICITANTE COTOU O VALOR UNITÁRIO E O EDITAL SOLICITA

Este documento foi assinado eletronicamente por [illegible] LIMA.
Para verificar as assinaturas vá ao site https://sistemas.pmfi.pr.gov.br/rp/sidpublico/verificar e utilize o código [illegible].

PARA A DISPUTA O VALOR TOTAL DO ITEM.

No dia 01/12/2020, às 09:18:07 horas, o Pregoeiro da licitação - DIRLEI GLOVIS SCHULZ - desclassificou a proposta do fornecedor - PHARMA LOG PRODUTOS FARMACEUTICOS EIRELI, no lote (22) - Aquisição de medicamentos e itens para a saúde. O motivo da desclassificação foi: O LICITANTE COTOU O VALOR UNITÁRIO E O EDITAL SOLICITA PARA A DISPUTA O VALOR TOTAL DO ITEM.

No dia 01/12/2020, às 09:18:15 horas, o Pregoeiro da licitação - DIRLEI GLOVIS SCHULZ - desclassificou a proposta do fornecedor - PHARMA LOG PRODUTOS FARMACEUTICOS EIRELI, no lote (23) - Aquisição de medicamentos e itens para a saúde. O motivo da desclassificação foi: O LICITANTE COTOU O VALOR UNITÁRIO E O EDITAL SOLICITA PARA A DISPUTA O VALOR TOTAL DO ITEM.

No dia 01/12/2020, às 09:19:38 horas, o Pregoeiro da licitação - DIRLEI GLOVIS SCHULZ - desclassificou a proposta do fornecedor - PHARMA LOG PRODUTOS FARMACEUTICOS EIRELI, no lote (34) - Aquisição de medicamentos e itens para a saúde. O motivo da desclassificação foi: O LICITANTE COTOU O VALOR UNITÁRIO E O EDITAL SOLICITA PARA A DISPUTA O VALOR TOTAL DO ITEM.

No dia 01/12/2020, às 09:21:44 horas, o Pregoeiro da licitação - DIRLEI GLOVIS SCHULZ - desclassificou a proposta do fornecedor - PHARMA LOG PRODUTOS FARMACEUTICOS EIRELI, no lote (58) - Aquisição de medicamentos e itens para a saúde. O motivo da desclassificação foi: O LICITANTE COTOU O VALOR UNITÁRIO E O EDITAL SOLICITA PARA A DISPUTA O VALOR TOTAL DO ITEM.

No dia 01/12/2020, às 09:23:40 horas, o Pregoeiro da licitação - DIRLEI GLOVIS SCHULZ - desclassificou a proposta do fornecedor - PHARMA LOG PRODUTOS FARMACEUTICOS EIRELI, no lote (73) - Aquisição de medicamentos e itens para a saúde. O motivo da desclassificação foi: O LICITANTE COTOU O VALOR UNITÁRIO E O EDITAL SOLICITA PARA A DISPUTA O VALOR TOTAL DO ITEM.

No dia 01/12/2020, às 09:29:02 horas, o Pregoeiro da licitação - DIRLEI GLOVIS SCHULZ - desclassificou a proposta do fornecedor - PHARMA LOG PRODUTOS FARMACEUTICOS EIRELI, no lote (114) - Aquisição de medicamentos e itens para a saúde. O motivo da desclassificação foi: O LICITANTE COTOU O VALOR UNITÁRIO E O EDITAL SOLICITA PARA A DISPUTA O VALOR TOTAL DO ITEM.

No dia 01/12/2020, às 09:29:10 horas, o Pregoeiro da licitação - DIRLEI GLOVIS SCHULZ - desclassificou a proposta do fornecedor - PHARMA LOG PRODUTOS FARMACEUTICOS

Este documento foi assinado eletronicamente por [illegible] LIMA.
Para verificar as assinaturas vá ao site https://sistemas.pmfi.pr.gov.br/rp/sidpublico/verificar e utilize o código [illegible].

EIRELI, no lote (115) - Aquisição de medicamentos e itens para a saúde. O motivo da desclassificação foi: O LICITANTE COTOU O VALOR UNITÁRIO E O EDITAL SOLICITA PARA A DISPUTA O VALOR TOTAL DO ITEM.

No dia 01/12/2020, às 09:30:19 horas, o Pregoeiro da licitação - DIRLEI GLOVIS SCHULZ - desclassificou a proposta do fornecedor - PHARMA LOG PRODUTOS FARMACEUTICOS EIRELI, no lote (123) - Aquisição de medicamentos e itens para a saúde. O motivo da desclassificação foi: O LICITANTE COTOU O VALOR UNITÁRIO E O EDITAL SOLICITA PARA A DISPUTA O VALOR TOTAL DO ITEM.

No dia 07/12/2020, às 08:11:35 horas, o Pregoeiro da licitação - DIRLEI GLOVIS SCHULZ - desclassificou o fornecedor - CMH - CENTRAL DE MEDICAMENTOS HOSPITALARES - EIREL, no lote (34) - Aquisição de medicamentos e itens para a saúde. O motivo da desclassificação foi: Prezado Pregoeiro, pedimos a desclassificado desse item, pois houve um equivoco ao ofertar o lance, pode ver que o valor está muito abaixo das demais propostas. pedimos desculpas pelos transtornos.

No dia 07/12/2020, às 09:55:29 horas, o Pregoeiro da licitação - DIRLEI GLOVIS SCHULZ - desclassificou o fornecedor - PRO-REMEDIOS DISTRIB PRODUTOS FARMAC E COSMETICOS, no lote (101) - Aquisição de medicamentos e itens para a saúde. O motivo da desclassificação foi: Solicito a desistência do item, pois este foi inserido erroneamente o valor do lance.

No dia 07/12/2020, às 11:24:48 horas, o Pregoeiro da licitação - DIRLEI GLOVIS SCHULZ - desclassificou o fornecedor - ANJOMEDI DISTRIBUIDORA DE MEDICAMENTOS LTDA, no lote (103) - Aquisição de medicamentos e itens para a saúde. O motivo da desclassificação foi: Prezados, solicitamos a nossa desclassificação para o item 103. Segue a nossa carta de desclassificação com a justificativa e carta do laboratório.

No dia 07/12/2020, às 12:41:22 horas, o Pregoeiro da licitação - DIRLEI GLOVIS SCHULZ - desclassificou o fornecedor - F&F DISTRIBUIDORA DE MEDICAMENTOS LTDA, no lote (127) - Aquisição de medicamentos e itens para a saúde. O motivo da desclassificação foi: NÃO ENVIOU A PROPOSTA E DOCUMENTOS TÉCNICOS NO PRAZO ESTIPULADO NO EDITAL.

No dia 07/12/2020, às 12:46:57 horas, o Pregoeiro da licitação - DIRLEI GLOVIS SCHULZ - desclassificou o fornecedor - PRO-REMEDIOS DISTRIB PRODUTOS FARMAC E COSMETICOS, no lote (75) - Aquisição de medicamentos e itens para a saúde. O motivo da desclassificação foi: Solicito a desistência do item, já que o valor ganho apenas deste não sera possível o envio do produto devido ao valor muito baixo.

Este documento foi assinado eletronicamente por [illegible] LIMA.
Para verificar as assinaturas vá ao site https://sistemas.pmfi.pr.gov.br/rp/sidpublico/verificar e utilize o código [illegible].

No dia 08/12/2020, às 11:59:36 horas, o Pregoeiro da licitação - DIRLEI GLOVIS SCHULZ - desclassificou o fornecedor - F&F DISTRIBUIDORA DE MEDICAMENTOS LTDA, no lote (114) - Aquisição de medicamentos e itens para a saúde. O motivo da desclassificação foi: APÓS A REALIZAÇÃO DA SESSÃO DE LANCES A PROPOSTA FICOU COM O VALOR ACIMA DO MÁXIMO ESTABELECIDO NO EDITAL.

No dia 08/12/2020, às 11:59:54 horas, o Pregoeiro da licitação - DIRLEI GLOVIS SCHULZ - desclassificou o fornecedor - F&F DISTRIBUIDORA DE MEDICAMENTOS LTDA, no lote (115) - Aquisição de medicamentos e itens para a saúde. O motivo da desclassificação foi: APÓS A REALIZAÇÃO DA SESSÃO DE LANCES A PROPOSTA FICOU COM O VALOR ACIMA DO MÁXIMO ESTABELECIDO NO EDITAL.

No dia 08/12/2020, às 12:08:58 horas, o Pregoeiro da licitação - DIRLEI GLOVIS SCHULZ - desclassificou o fornecedor - LICIMED - DISTRIB DE MEDICAM CORRELATOS E PROD MED, no lote (127) - Aquisição de medicamentos e itens para a saúde. O motivo da desclassificação foi: NÃO ENVIOU A PROPOSTA E DOCUMENTAÇÃO TÉCNICA NO PRAZO ESTABELECIDO NO EDITAL.

No dia 08/12/2020, às 12:09:23 horas, o Pregoeiro da licitação - DIRLEI GLOVIS SCHULZ - desclassificou o fornecedor - CRISTALIA PRODUTOS QUIMICOS FARMACEUTICOS LTDA., no lote (127) - Aquisição de medicamentos e itens para a saúde. O motivo da desclassificação foi: APÓS A REALIZAÇÃO DA SESSÃO DE LANCES A PROPOSTA FICOU COM O VALOR ACIMA DO MÁXIMO ESTABELECIDO NO EDITAL.

No dia 08/12/2020, às 12:22:44 horas, o Pregoeiro da licitação - DIRLEI GLOVIS SCHULZ - desclassificou o fornecedor - PROMEFARMA MEDICAMENTOS E PRODUTOS HOSPITALARES LT, no lote (86) - Aquisição de medicamentos e itens para a saúde. O motivo da desclassificação foi: APÓS A REALIZAÇÃO DA SESSÃO DE LANCES A PROPOSTA FICOU COM O VALOR ACIMA DO MÁXIMO ESTABELECIDO NO EDITAL.

No dia 08/12/2020, às 12:23:51 horas, o Pregoeiro da licitação - DIRLEI GLOVIS SCHULZ - desclassificou o fornecedor - PROMEFARMA MEDICAMENTOS E PRODUTOS HOSPITALARES LT, no lote (96) - Aquisição de medicamentos e itens para a saúde. O motivo da desclassificação foi: APÓS A REALIZAÇÃO DA SESSÃO DE LANCES A PROPOSTA FICOU COM O VALOR ACIMA DO MÁXIMO ESTABELECIDO NO EDITAL.

No dia 08/12/2020, às 12:25:07 horas, o Pregoeiro da licitação - DIRLEI GLOVIS SCHULZ - desclassificou o fornecedor - F&F DISTRIBUIDORA DE MEDICAMENTOS LTDA, no lote (96) - Aquisição de medicamentos e itens para a saúde. O motivo da desclassificação foi:

Este documento foi assinado eletronicamente por [illegible] LIMA.
Para verificar as assinaturas vá ao site https://sistemas.pmfi.pr.gov.br/rp/sidpublico/verificar e utilize o código [illegible].

APÓS A REALIZAÇÃO DA SESSÃO DE LANCES A PROPOSTA FICOU COM O VALOR ACIMA DO MÁXIMO ESTABELECIDO NO EDITAL.

No dia 08/12/2020, às 12:28:30 horas, o Pregoeiro da licitação - DIRLEI GLOVIS SCHULZ - desclassificou o fornecedor - PRO-REMEDIOS DISTRIB PRODUTOS FARMAC E COSMETICOS, no lote (17) - Aquisição de medicamentos e itens para a saúde. O motivo da desclassificação foi: APÓS A REALIZAÇÃO DA SESSÃO DE LANCES A PROPOSTA FICOU COM O VALOR ACIMA DO MÁXIMO ESTABELECIDO NO EDITAL.

No dia 08/12/2020, às 12:40:58 horas, o Pregoeiro da licitação - DIRLEI GLOVIS SCHULZ - desclassificou o fornecedor - INOVAMED HOSPITALAR LTDA, no lote (14) - Aquisição de medicamentos e itens para a saúde. O motivo da desclassificação foi: APÓS A REALIZAÇÃO DA SESSÃO DE LANCES A PROPOSTA FICOU COM O VALOR ACIMA DO MÁXIMO ESTABELECIDO NO EDITAL.

No dia 08/12/2020, às 12:41:18 horas, o Pregoeiro da licitação - DIRLEI GLOVIS SCHULZ - desclassificou o fornecedor - PRATI DONADUZZI & CIA LTDA, no lote (14) - Aquisição de medicamentos e itens para a saúde. O motivo da desclassificação foi: APÓS A REALIZAÇÃO DA SESSÃO DE LANCES A PROPOSTA FICOU COM O VALOR ACIMA DO MÁXIMO ESTABELECIDO NO EDITAL.

No dia 08/12/2020, às 12:41:40 horas, o Pregoeiro da licitação - DIRLEI GLOVIS SCHULZ - desclassificou o fornecedor - FLYMED COMERCIO DE PRODUTOS HOSPITALARES LTDA - ME, no lote (14) - Aquisição de medicamentos e itens para a saúde. O motivo da desclassificação foi: APÓS A REALIZAÇÃO DA SESSÃO DE LANCES A PROPOSTA FICOU COM O VALOR ACIMA DO MÁXIMO ESTABELECIDO NO EDITAL.

No dia 08/12/2020, às 12:42:07 horas, o Pregoeiro da licitação - DIRLEI GLOVIS SCHULZ - desclassificou o fornecedor - DIMASTER - COMERCIO DE PRODUTOS HOSPITALARES LTDA, no lote (14) - Aquisição de medicamentos e itens para a saúde. O motivo da desclassificação foi: APÓS A REALIZAÇÃO DA SESSÃO DE LANCES A PROPOSTA FICOU COM O VALOR ACIMA DO MÁXIMO ESTABELECIDO NO EDITAL.

No dia 08/12/2020, às 12:43:28 horas, o Pregoeiro da licitação - DIRLEI GLOVIS SCHULZ - desclassificou o fornecedor - COMERCIAL CIRURGICA RIOCLARENSE LTDA, no lote (29) - Aquisição de medicamentos e itens para a saúde. O motivo da desclassificação foi: APÓS A REALIZAÇÃO DA SESSÃO DE LANCES A PROPOSTA FICOU COM O VALOR ACIMA DO MÁXIMO ESTABELECIDO NO EDITAL.

No dia 08/12/2020, às 12:44:56 horas, o Pregoeiro da licitação - DIRLEI GLOVIS SCHULZ

Este documento foi assinado eletronicamente por [illegible] LIMA.
Para verificar as assinaturas vá ao site https://sistemas.pmfi.pr.gov.br/rp/sidpublico/verificar e utilize o código [illegible].

- desclassificou o fornecedor - CRISTALIA PRODUTOS QUIMICOS FARMACEUTICOS LTDA., no lote (43) - Aquisição de medicamentos e itens para a saúde. O motivo da desclassificação foi: APÓS A REALIZAÇÃO DA SESSÃO DE LANCES A PROPOSTA FICOU COM O VALOR ACIMA DO MÁXIMO ESTABELECIDO NO EDITAL.

No dia 08/12/2020, às 12:46:28 horas, o Pregoeiro da licitação - DIRLEI GLOVIS SCHULZ - desclassificou o fornecedor - COMERCIAL CIRURGICA RIOCLARENSE LTDA, no lote (60) - Aquisição de medicamentos e itens para a saúde. O motivo da desclassificação foi: APÓS A REALIZAÇÃO DA SESSÃO DE LANCES A PROPOSTA FICOU COM O VALOR ACIMA DO MÁXIMO ESTABELECIDO NO EDITAL.

No dia 08/12/2020, às 12:47:34 horas, o Pregoeiro da licitação - DIRLEI GLOVIS SCHULZ - desclassificou o fornecedor - COMERCIAL CIRURGICA RIOCLARENSE LTDA, no lote (61) - Aquisição de medicamentos e itens para a saúde. O motivo da desclassificação foi: APÓS A REALIZAÇÃO DA SESSÃO DE LANCES A PROPOSTA FICOU COM O VALOR ACIMA DO MÁXIMO ESTABELECIDO NO EDITAL.

No dia 08/12/2020, às 12:49:25 horas, o Pregoeiro da licitação - DIRLEI GLOVIS SCHULZ - desclassificou o fornecedor - DIMASTER - COMERCIO DE PRODUTOS HOSPITALARES LTDA, no lote (65) - Aquisição de medicamentos e itens para a saúde. O motivo da desclassificação foi: APÓS A REALIZAÇÃO DA SESSÃO DE LANCES A PROPOSTA FICOU COM O VALOR ACIMA DO MÁXIMO ESTABELECIDO NO EDITAL.

No dia 08/12/2020, às 12:49:41 horas, o Pregoeiro da licitação - DIRLEI GLOVIS SCHULZ - desclassificou o fornecedor - PROMEFARMA MEDICAMENTOS E PRODUTOS HOSPITALARES LT, no lote (65) - Aquisição de medicamentos e itens para a saúde. O motivo da desclassificação foi: APÓS A REALIZAÇÃO DA SESSÃO DE LANCES A PROPOSTA FICOU COM O VALOR ACIMA DO MÁXIMO ESTABELECIDO NO EDITAL.

No dia 12/01/2021, às 13:14:49 horas, a autoridade competente da licitação - RAPHAEL BUIAR PEREIRA DE CAMARGO - alterou a situação da licitação para homologada.

Publicada a decisão, nesta sessão, e nada mais havendo a tratar, o Pregoeiro da disputa declarou encerrados os trabalhos. Anexo a ata segue relatório contendo informações detalhadas sobre o andamento do processo.

DIRLEI GLOVIS SCHULZ

Pregoeiro da disputa

RAPHAEL BUIAR PEREIRA DE CAMARGO

Este documento foi assinado eletronicamente por [illegible] LIMA.
Para verificar as assinaturas vá ao site https://sistemas.pmfi.pr.gov.br/rp/sidpublico/verificar e utilize o código [illegible].

Autoridade Competente

Proponentes:

82.225.947/0001-65 A G KIENEN & CIA LTDA - EPP
10.749.758/0001-80 A.D. DAMINELLI - EIRELI - ME
00.802.002/0001-02 ALTERMED MATERIAL MEDICO HOSPITALAR LTDA
31.151.224/0001-28 ANJOMEDI DISTRIBUIDORA DE MEDICAMENTOS LTDA
05.439.635/0004-56 ANTIBIOTICOS DO BRASIL LTDA
10.869.890/0001-26 AR FIORENZANO DISTRIBUIDORA DE MEDICAMENTOS LTDA -
09.340.228/0001-03 ART VITA DISTRIBUIDORA DE MEDICAMENTOS E ALIMENTOS
09.192.829/0001-08 ATONS DO BRASIL DISTRIBUIDORA DE PRODUTOS HOSPITAL
26.965.609/0001-99 CECHETTI & CADINI COMERCIO E DISTRIBUID DE MEDICAM
94.516.671/0002-34 CIRURGICA SANTA CRUZ COMERCIO DE PRODUTOS HOSPITAL
23.228.076/0001-74 CMH - CENTRAL DE MEDICAMENTOS HOSPITALARES - EIREL
67.729.178/0004-91 COMERCIAL CIRURGICA RIOCLARENSE LTDA
12.418.191/0001-95 CONQUISTA DISTRIBUIDORA DE MEDICAMENT E PROD HOSPI
44.734.671/0001-51 CRISTALIA PRODUTOS QUIMICOS FARMACEUTICOS LTDA.
02.520.829/0001-40 DIMASTER - COMERCIO DE PRODUTOS HOSPITALARES LTDA
08.676.370/0001-55 DISTRIBUIDORA DE MEDICAMENTOS PRO SAUDE LTDA - EPP
26.291.613/0001-19 EDERA DISTRIBUIDORA DE MEDICAMENTOS EIRELI
28.911.309/0001-52 ESPIRITO SANTO DISTRIBUIDORA PRODUTOS HOSPITALARES
28.093.678/0001-85 F&F DISTRIBUIDORA DE MEDICAMENTOS LTDA
25.034.906/0001-58 FLYMED COMERCIO DE PRODUTOS HOSPITALARES LTDA - ME
17.472.278/0001-64 GOLDENPLUS-COM DE MEDICAMENTOS E PRODUTOS HOSPITAL
28.547.190/0001-80 GRAZIELA VELANI ABUFARES COMERCIO DE MEDICAMENTOS
12.889.035/0001-02 INOVAMED HOSPITALAR LTDA
11.101.919/0001-98 JC PRODUTOS FARMACEUTICOS E HOSPITALARES LTDA
17.159.229/0001-76 LABORATORIO TEUTO BRASILEIRO S/A
04.071.245/0001-60 LICIMED - DISTRIB DE MEDICAM CORRELATOS E PROD MED
31.030.858/0001-22 MEDIC LIFE DISTRIBUIDORA DE MEDICAMENTOS EIRELI
07.752.236/0001-23 MEDILAR IMPORTACAO E DISTRIBUICAO PRODUTOS MEDICO
13.485.130/0001-03 PHARMA LOG PRODUTOS FARMACEUTICOS EIRELI
02.816.696/0001-54 PONTAMED FARMACEUTICA LTDA
73.856.593/0001-66 PRATI DONADUZZI & CIA LTDA
05.159.591/0001-68 PRO-REMEDIOS DISTRIB PRODUTOS FARMAC E COSMETICOS
04.355.394/0001-51 PROHOSP DISTRIBUIDORA DE MEDICAMENTOS LTDA
81.706.251/0001-98 PROMEFARMA MEDICAMENTOS E PRODUTOS HOSPITALARES LT
85.247.385/0001-49 PROSAUDE DISTRIBUIDORA DE MEDICAMENTOS EIRELI
20.489.064/0001-05 PROSPER COMERCIO E DISTRIBUICAO EIRELI - ME
00.358.519/0001-46 RCC - DISTRIBUIDORA MEDIC CORRELATOS E PROD MED E
31.905.076/0001-90 RG2S DISTRIBUIDORA DE MEDICAMENTOS LTDA
00.656.468/0001-39 SOMA/PR COMERCIO DE PRODUTOS HOSPITALARES LTDA
06.106.005/0001-80 STOCK MED PRODUTOS MEDICO-HOSPITALARES LTDA
09.944.371/0001-04 SULMEDIC COMERCIO DE MEDICAMENTOS EIRELI
73.679.623/0001-06 T.C.A. FARMA COMERCIO LTDA
32.364.822/0001-48 TERRA SUL COMERCIO DE MEDICAMENTOS LTDA
60.665.981/0009-75 UNIAO QUIMICA FARMACEUTICA NACIONAL S.A.

Este documento foi assinado eletronicamente por [illegible] LIMA.
Para verificar as assinaturas vá ao site https://sistemas.pmfi.pr.gov.br/rp/sidpublico/verificar e utilize o código [illegible].

ATA DA SESSÃO PÚBLICA DO PREGÃO

Dependência: MUNICIPIO DE FOZ DO IGUACU - PREFEITURA MUNICIPAL DE FOZ DO IGUACU - (PR)

Licitação: (Ano: 2021/ MUNICIPIO DE FOZ DO IGUACU / Nº Processo: 5.223/2021)

às 09:20:30 horas do dia 11/03/2021 no endereço PRACA GETULIO VARGAS - 280, bairro CENTRO, da cidade de FOZ DO IGUACU - PR, reuniram-se o Pregoeiro da disputa Sr(a). DIRLEI GLOVIS SCHULZ, e a respectiva Equipe de Apoio, designado pelo ato de nomeação, para realização da Sessão Pública de Licitação do Pregão Nº Processo: 5.223/2021 - 2021/017/2021 que tem por objeto Seleção de propostas com intenção de registrar preços para futura aquisição de medicamentos e itens para a saúde com o propósito de atender os usuários SUS da Rede Municipal de Saúde de Foz do Iguaçu e mandados judiciais, para um período de 12 (doze) meses.

Abertas as propostas, foram apresentados os seguintes preços:

Lote (1) - Aquisição de medicamentos e itens para a saúde

Data-Hora	Fornecedor	Proposta
08/03/2021 16:49:14:603	PONTAMED FARMACEUTICA LTDA	R$ 34.944,00
10/03/2021 17:25:09:355	ALTERMED MATERIAL MEDICO HOSPITALAR LTDA	R$ 54.720,00
02/03/2021 16:43:26:276	CENTERMEDI-COMERCIO DE PRODUTOS HOSPITALARES LTDA	R$ 23.040,00

Lote (2) - aquisição de medicamentos e itens para a saúde

Não foram apresentadas propostas para este lote da licitação

Lote (3) - aquisição de medicamentos e itens para a saúde

Não foram apresentadas propostas para este lote da licitação

Lote (4) - Aquisição de medicamentos e itens para a saúde.

Data-Hora	Fornecedor	Proposta
08/03/2021 16:49:14:603	PONTAMED FARMACEUTICA LTDA	R$ 16.447,60

Lote (5) - Aquisição de medicamentos e itens para a saúde.

Data-Hora	Fornecedor	Proposta
10/03/2021 17:25:09:355	ALTERMED MATERIAL MEDICO HOSPITALAR LTDA	R$ 1.464,00
09/03/2021 17:13:57:086	PROMEFARMA MEDICAMENTOS E PRODUTOS HOSPITALARES LT	R$ 2.802,00

Lote (6) - Aquisição de medicamentos e itens para a saúde.

Não foram apresentadas propostas para este lote da licitação

Este documento foi assinado eletronicamente por [illegible] LIMA.
Para verificar as assinaturas vá ao site https://sistemas.pmfi.pr.gov.br/rp/sidpublico/verificar e utilize o código [illegible].

Lote (7) - Aquisição de medicamentos e itens para a saúde.

Não foram apresentadas propostas para este lote da licitação

Lote (8) - Aquisição de medicamentos e itens para a saúde.

Não foram apresentadas propostas para este lote da licitação

Lote (9) - Aquisição de medicamentos e itens para a saúde.

Data-Hora	Fornecedor	Proposta
10/03/2021 17:25:09:355	ALTERMED MATERIAL MEDICO HOSPITALAR LTDA	R$ 1.920,00

Lote (10) - Aquisição de medicamentos e itens para a saúde.

Data-Hora	Fornecedor	Proposta
08/03/2021 16:49:32:062	PONTAMED FARMACEUTICA LTDA	R$ 10.649,60
10/03/2021 17:25:09:355	ALTERMED MATERIAL MEDICO HOSPITALAR LTDA	R$ 8.144,00
02/03/2021 16:02:57:953	DISTRIBUIDORA DE MEDICAMENTOS PRO SAUDE LTDA - EPP	R$ 160.000,00
11/03/2021 07:23:07:918	EXEMPLARMED COMERCIO DE PRODUTOS HOSPITALARES LTDA	R$ 40.000,00

Lote (11) - Aquisição de medicamentos e itens para a saúde.

Data-Hora	Fornecedor	Proposta
02/03/2021 16:02:57:953	DISTRIBUIDORA DE MEDICAMENTOS PRO SAUDE LTDA - EPP	R$ 840.000,00

Lote (12) - Aquisição de medicamentos e itens para a saúde.

Data-Hora	Fornecedor	Proposta
08/03/2021 16:49:52:833	PONTAMED FARMACEUTICA LTDA	R$ 13.910,00

Lote (13) - Aquisição de medicamentos e itens para a saúde.

Data-Hora	Fornecedor	Proposta
09/03/2021 17:14:42:112	PROMEFARMA MEDICAMENTOS E PRODUTOS HOSPITALARES LT	R$ 30.000,00
02/03/2021 16:02:57:953	DISTRIBUIDORA DE MEDICAMENTOS PRO SAUDE LTDA - EPP	R$ 499.500,00
02/03/2021 16:44:38:558	CENTERMEDI-COMERCIO DE PRODUTOS HOSPITALARES LTDA	R$ 30.750,00

Lote (14) - Aquisição de medicamentos e itens para a saúde.

Data-Hora	Fornecedor	Proposta
10/03/2021 17:37:39:914	WERBRAN DISTRIBUIDORA DE MEDICAMENTOS LTDA	R$ 67.200,00
10/03/2021 17:25:04:751	ALTERMED MATERIAL MEDICO HOSPITALAR LTDA	R$ 97.944,00
09/03/2021 17:14:42:112	PROMEFARMA MEDICAMENTOS E PRODUTOS HOSPITALARES LT	R$ 54.600,00
10/03/2021 10:10:58:103	MDF DISTRIBUIDORA DE PRODUTOS FARMACEUTICOS E HOSP	R$ 128.520,00
10/03/2021 16:32:43:985	PHARMA LOG PRODUTOS FARMACEUTICOS EIRELI	R$ 44.520,00
11/03/2021 07:24:01:532	EXEMPLARMED COMERCIO DE PRODUTOS HOSPITALARES LTDA	R$ 168.000,00

Este documento foi assinado eletronicamente por [illegible] LIMA.
Para verificar as assinaturas vá ao site https://sistemas.pmfi.pr.gov.br/rp/sidpublico/verificar e utilize o código [illegible].

02/03/2021 16:44:38:558	CENTERMEDI-COMERCIO DE PRODUTOS HOSPITALARES LTDA	R$ 35.280,00

Lote (15) - Aquisição de medicamentos e itens para a saúde.

Data-Hora	Fornecedor	Proposta
10/03/2021 10:10:58:103	MDF DISTRIBUIDORA DE PRODUTOS FARMACEUTICOS E HOSP	R$ 3.150,00
11/03/2021 07:24:01:532	EXEMPLARMED COMERCIO DE PRODUTOS HOSPITALARES LTDA	R$ 4.200,00

Lote (16) - Aquisição de medicamentos e itens para a saúde.

Data-Hora	Fornecedor	Proposta
09/03/2021 17:15:28:967	PROMEFARMA MEDICAMENTOS E PRODUTOS HOSPITALARES LT	R$ 59.360,00
11/03/2021 07:24:51:318	EXEMPLARMED COMERCIO DE PRODUTOS HOSPITALARES LTDA	R$ 280.000,00

Lote (17) - Aquisição de medicamentos e itens para a saúde.

Não foram apresentadas propostas para este lote da licitação

Lote (18) - Aquisição de medicamentos e itens para a saúde.

Data-Hora	Fornecedor	Proposta
08/03/2021 16:50:12:204	PONTAMED FARMACEUTICA LTDA	R$ 15.210,00
10/03/2021 17:25:04:751	ALTERMED MATERIAL MEDICO HOSPITALAR LTDA	R$ 18.630,00
10/03/2021 10:14:34:429	MDF DISTRIBUIDORA DE PRODUTOS FARMACEUTICOS E HOSP	R$ 57.600,00
02/03/2021 16:02:57:953	DISTRIBUIDORA DE MEDICAMENTOS PRO SAUDE LTDA - EPP	R$ 432.000,00
11/03/2021 07:24:51:318	EXEMPLARMED COMERCIO DE PRODUTOS HOSPITALARES LTDA	R$ 180.000,00
02/03/2021 16:45:03:408	CENTERMEDI-COMERCIO DE PRODUTOS HOSPITALARES LTDA	R$ 27.000,00

Lote (19) - Aquisição de medicamentos e itens para a saúde.

Data-Hora	Fornecedor	Proposta
10/03/2021 16:34:37:709	PHARMA LOG PRODUTOS FARMACEUTICOS EIRELI	R$ 2.009,40

Lote (20) - Aquisição de medicamentos e itens para a saúde.

Data-Hora	Fornecedor	Proposta
10/03/2021 16:34:37:709	PHARMA LOG PRODUTOS FARMACEUTICOS EIRELI	R$ 2.135,70

Lote (21) - Aquisição de medicamentos e itens para a saúde.

Data-Hora	Fornecedor	Proposta
10/03/2021 16:36:44:582	PHARMA LOG PRODUTOS FARMACEUTICOS EIRELI	R$ 1.599,78

Lote (22) - Aquisição de medicamentos e itens para a saúde.

Data-Hora	Fornecedor	Proposta

Este documento foi assinado eletronicamente por [illegible] LIMA.
Para verificar as assinaturas vá ao site https://sistemas.pmfi.pr.gov.br/rp/sidpublico/verificar e utilize o código [illegible].

10/03/2021 17:25:04:751	ALTERMED MATERIAL MEDICO HOSPITALAR LTDA	R$ 1.265,88
09/03/2021 17:16:11:215	PROMEFARMA MEDICAMENTOS E PRODUTOS HOSPITALARES LT	R$ 420,00

Após a etapa de lances, , foram apresentados os seguintes menores preços:

Lote (1) - Aquisição de medicamentos e itens para a saúde

Data-Hora	Fornecedor	Lance
02/03/2021 16:43:26:276	CENTERMEDI-COMERCIO DE PRODUTOS HOSPITALARES LTDA	R$ 23.040,00
11/03/2021 09:28:48:049	ALTERMED MATERIAL MEDICO HOSPITALAR LTDA	R$ 26.830,00
11/03/2021 09:28:04:024	PONTAMED FARMACEUTICA LTDA	R$ 26.880,00

Lote (2) - aquisição de medicamentos e itens para a saúde

Não foram localizadas lances para este lote.

Lote (3) - aquisição de medicamentos e itens para a saúde

Não foram localizadas lances para este lote.

Lote (4) - Aquisição de medicamentos e itens para a saúde.

Data-Hora	Fornecedor	Lance
08/03/2021 16:49:14:603	PONTAMED FARMACEUTICA LTDA	R$ 16.447,60

Lote (5) - Aquisição de medicamentos e itens para a saúde.

Data-Hora	Fornecedor	Lance
11/03/2021 09:33:31:284	PROMEFARMA MEDICAMENTOS E PRODUTOS HOSPITALARES LT	R$ 1.035,29
11/03/2021 09:33:14:433	ALTERMED MATERIAL MEDICO HOSPITALAR LTDA	R$ 1.040,29

Lote (6) - Aquisição de medicamentos e itens para a saúde.

Não foram localizadas lances para este lote.

Lote (7) - Aquisição de medicamentos e itens para a saúde.

Não foram localizadas lances para este lote.

Lote (8) - Aquisição de medicamentos e itens para a saúde.

Não foram localizadas lances para este lote.

Lote (9) - Aquisição de medicamentos e itens para a saúde.

Data-Hora	Fornecedor	Lance
10/03/2021 17:25:09:355	ALTERMED MATERIAL MEDICO HOSPITALAR LTDA	R$ 1.920,00

Lote (10) - Aquisição de medicamentos e itens para a saúde.

Este documento foi assinado eletronicamente por [illegible] LIMA.
Para verificar as assinaturas vá ao site https://sistemas.pmfi.pr.gov.br/rp/sidpublico/verificar e utilize o código [illegible].

Data-Hora	Fornecedor	Lance
11/03/2021 09:29:10:883	ALTERMED MATERIAL MEDICO HOSPITALAR LTDA	R$ 7.781,57
11/03/2021 09:28:18:382	PONTAMED FARMACEUTICA LTDA	R$ 8.192,00
11/03/2021 09:38:12:991	DISTRIBUIDORA DE MEDICAMENTOS PRO SAUDE LTDA - EPP	R$ 39.542,69
11/03/2021 09:37:55:875	EXEMPLARMED COMERCIO DE PRODUTOS HOSPITALARES LTDA	R$ 39.542,70

Lote (11) - Aquisição de medicamentos e itens para a saúde.

Data-Hora	Fornecedor	Lance
02/03/2021 16:02:57:953	DISTRIBUIDORA DE MEDICAMENTOS PRO SAUDE LTDA - EPP	R$ 840.000,00

Lote (12) - Aquisição de medicamentos e itens para a saúde.

Data-Hora	Fornecedor	Lance
08/03/2021 16:49:52:833	PONTAMED FARMACEUTICA LTDA	R$ 13.910,00

Lote (13) - Aquisição de medicamentos e itens para a saúde.

Data-Hora	Fornecedor	Lance
09/03/2021 17:14:42:112	PROMEFARMA MEDICAMENTOS E PRODUTOS HOSPITALARES LT	R$ 30.000,00
02/03/2021 16:44:38:558	CENTERMEDI-COMERCIO DE PRODUTOS HOSPITALARES LTDA	R$ 30.750,00
02/03/2021 16:02:57:953	DISTRIBUIDORA DE MEDICAMENTOS PRO SAUDE LTDA - EPP	R$ 499.500,00

Lote (14) - Aquisição de medicamentos e itens para a saúde.

Data-Hora	Fornecedor	Lance
11/03/2021 09:41:10:124	CENTERMEDI-COMERCIO DE PRODUTOS HOSPITALARES LTDA	R$ 31.080,00
11/03/2021 09:39:18:338	PROMEFARMA MEDICAMENTOS E PRODUTOS HOSPITALARES LT	R$ 32.750,00
11/03/2021 09:22:37:561	WERBRAN DISTRIBUIDORA DE MEDICAMENTOS LTDA	R$ 40.320,00
10/03/2021 16:32:43:985	PHARMA LOG PRODUTOS FARMACEUTICOS EIRELI	R$ 44.520,00
11/03/2021 09:38:28:000	ALTERMED MATERIAL MEDICO HOSPITALAR LTDA	R$ 53.185,76
11/03/2021 09:38:13:797	EXEMPLARMED COMERCIO DE PRODUTOS HOSPITALARES LTDA	R$ 53.235,76
10/03/2021 10:10:58:103	MDF DISTRIBUIDORA DE PRODUTOS FARMACEUTICOS E HOSP	R$ 128.520,00

Lote (15) - Aquisição de medicamentos e itens para a saúde.

Data-Hora	Fornecedor	Lance
11/03/2021 09:33:48:107	MDF DISTRIBUIDORA DE PRODUTOS FARMACEUTICOS E HOSP	R$ 3.108,00
11/03/2021 09:22:50:994	EXEMPLARMED COMERCIO DE PRODUTOS HOSPITALARES LTDA	R$ 3.115,66

Este documento foi assinado eletronicamente por [illegible] LIMA.
Para verificar as assinaturas vá ao site https://sistemas.pmfi.pr.gov.br/rp/sidpublico/verificar e utilize o código [illegible].

Lote (16) - Aquisição de medicamentos e itens para a saúde.

Data-Hora	Fornecedor	Lance
09/03/2021 17:15:28:967	PROMEFARMA MEDICAMENTOS E PRODUTOS HOSPITALARES LT	R$ 59.360,00
11/03/2021 07:24:51:318	EXEMPLARMED COMERCIO DE PRODUTOS HOSPITALARES LTDA	R$ 280.000,00

Lote (17) - Aquisição de medicamentos e itens para a saúde.

Não foram localizadas lances para este lote.

Lote (18) - Aquisição de medicamentos e itens para a saúde.

Data-Hora	Fornecedor	Lance
08/03/2021 16:50:12:204	PONTAMED FARMACEUTICA LTDA	R$ 15.210,00
11/03/2021 09:44:06:872	ALTERMED MATERIAL MEDICO HOSPITALAR LTDA	R$ 18.555,24
11/03/2021 09:35:47:993	EXEMPLARMED COMERCIO DE PRODUTOS HOSPITALARES LTDA	R$ 18.605,24
02/03/2021 16:45:03:408	CENTERMEDI-COMERCIO DE PRODUTOS HOSPITALARES LTDA	R$ 27.000,00
10/03/2021 10:14:34:429	MDF DISTRIBUIDORA DE PRODUTOS FARMACEUTICOS E HOSP	R$ 57.600,00
02/03/2021 16:02:57:953	DISTRIBUIDORA DE MEDICAMENTOS PRO SAUDE LTDA - EPP	R$ 432.000,00

Lote (19) - Aquisição de medicamentos e itens para a saúde.

Data-Hora	Fornecedor	Lance
10/03/2021 16:34:37:709	PHARMA LOG PRODUTOS FARMACEUTICOS EIRELI	R$ 2.009,40

Lote (20) - Aquisição de medicamentos e itens para a saúde.

Data-Hora	Fornecedor	Lance
10/03/2021 16:34:37:709	PHARMA LOG PRODUTOS FARMACEUTICOS EIRELI	R$ 2.135,70

Lote (21) - Aquisição de medicamentos e itens para a saúde.

Data-Hora	Fornecedor	Lance
10/03/2021 16:36:44:582	PHARMA LOG PRODUTOS FARMACEUTICOS EIRELI	R$ 1.599,78

Lote (22) - Aquisição de medicamentos e itens para a saúde.

Data-Hora	Fornecedor	Lance
09/03/2021 17:16:11:215	PROMEFARMA MEDICAMENTOS E PRODUTOS HOSPITALARES LT	R$ 420,00
10/03/2021 17:25:04:751	ALTERMED MATERIAL MEDICO HOSPITALAR LTDA	R$ 1.265,88

Encerrada a etapa de lances foi verificada a regularidade da empresa que ofertou o menor preço. Após confirmada a habilitação da proponente e examinada pelo Pregoeiro da

Este documento foi assinado eletronicamente por [illegible] LIMA.
Para verificar as assinaturas vá ao site https://sistemas.pmfi.pr.gov.br/rp/sidpublico/verificar e utilize o código [illegible].

disputa e a Equipe de Apoio a aceitabilidade da proposta de menor preço, quanto ao objeto bem como quanto á compatibilidade do preço apresentado com os praticados no mercado e o valor estimado para a contratação, o Pregoeiro decidiu:

No dia 11/03/2021, às 09:33:25 horas, no lote (1) - Aquisição de medicamentos e itens para a saúde - a situação do lote foi alterada para: arrematado. O motivo da alteração foi o seguinte: Atualização efetuada - servidor: pxl0aop00004_multisalas-02. No dia 11/03/2021, às 10:12:19 horas, a situação do lote foi finalizada.

No dia 11/03/2021, às 10:12:19 horas, no lote (1) - Aquisição de medicamentos e itens para a saúde - a situação do lote foi alterada para: arrematado. O motivo da alteração foi o seguinte: O coordenador - DIRLEI GLOVIS SCHULZ - desclassificou o fornecedor: CENTERMEDI-COMERCIO DE PRODUTOS HOSPITALARES LTDA. No dia 15/03/2021, às 08:57:04 horas, a situação do lote foi finalizada.

No dia 15/03/2021, às 08:57:04 horas, no lote (1) - Aquisição de medicamentos e itens para a saúde - a situação do lote foi alterada para: arrematado. O motivo da alteração foi o seguinte: O coordenador - DIRLEI GLOVIS SCHULZ - desclassificou o fornecedor: ALTERMED MATERIAL MEDICO HOSPITALAR LTDA. No dia 15/03/2021, às 08:57:21 horas, a situação do lote foi finalizada.

No dia 15/03/2021, às 09:02:37 horas, no lote (1) - Aquisição de medicamentos e itens para a saúde - a situação do lote foi alterada para: arrematado. No dia 16/03/2021, às 08:40:25 horas, a situação do lote foi finalizada.

No lote (1) - Aquisição de medicamentos e itens para a saúde - nenhum fornecedor foi declarado vencedor.

No lote (2) - aquisição de medicamentos e itens para a saúde - não foram encontradas propostas.

No lote (3) - aquisição de medicamentos e itens para a saúde - não foram encontradas propostas.

No dia 11/03/2021, às 09:31:49 horas, no lote (4) - Aquisição de medicamentos e itens para a saúde. - a situação do lote foi alterada para: arrematado. O motivo da alteração foi o seguinte: Atualização efetuada - servidor: pxl0aop00004_multisalas-02. No dia 18/03/2021, às 12:09:03 horas, a situação do lote foi finalizada.

No dia 18/03/2021, às 12:09:03 horas, no lote (4) - Aquisição de medicamentos e itens

Este documento foi assinado eletronicamente por [illegible] LIMA.
Para verificar as assinaturas vá ao site https://sistemas.pmfi.pr.gov.br/rp/sidpublico/verificar e utilize o código [illegible].

para a saúde. - a situação do lote foi alterada para: declarado vencedor. O motivo da alteração foi o seguinte: APÓS ANÁLISE VERIFICOU-SE QUE A EMPRESA APRESENTOU A DOCUMENTAÇÃO DE HABILITAÇÃO, DOCUMENTAÇÃO TÉCNICA E PROPOSTA DE PREÇOS DE ACORDO COM O SOLICITADO NO EDITAL, A EQUIPE TÉCNICA DA SECRETARIA MUNICIPAL DA SAÚDE APROVOU O OFERTADO PELA LICITANTE.

No dia 18/03/2021, às 12:09:03 horas, no lote (4) - Aquisição de medicamentos e itens para a saúde. - a empresa PONTAMED FARMACEUTICA LTDA com o valor R$ 16.447,60 foi a declarada vencedora na disputa do lote.

No dia 11/03/2021, às 09:37:20 horas, no lote (5) - Aquisição de medicamentos e itens para a saúde. - a situação do lote foi alterada para: arrematado. O motivo da alteração foi o seguinte: Atualização efetuada - servidor: pxl0aop00004_multisalas-02. No dia 18/03/2021, às 12:09:47 horas, a situação do lote foi finalizada.

No dia 18/03/2021, às 12:09:47 horas, no lote (5) - Aquisição de medicamentos e itens para a saúde. - a situação do lote foi alterada para: declarado vencedor. O motivo da alteração foi o seguinte: APÓS ANÁLISE VERIFICOU-SE QUE A EMPRESA APRESENTOU A DOCUMENTAÇÃO DE HABILITAÇÃO, DOCUMENTAÇÃO TÉCNICA E PROPOSTA DE PREÇOS DE ACORDO COM O SOLICITADO NO EDITAL, A EQUIPE TÉCNICA DA SECRETARIA MUNICIPAL DA SAÚDE APROVOU O OFERTADO PELA LICITANTE.

No dia 18/03/2021, às 12:09:47 horas, no lote (5) - Aquisição de medicamentos e itens para a saúde. - a empresa PROMEFARMA MEDICAMENTOS E PRODUTOS HOSPITALARES LT com o valor R$ 1.035,00 foi a declarada vencedora na disputa do lote.

No lote (6) - Aquisição de medicamentos e itens para a saúde. - não foram encontradas propostas.

No lote (7) - Aquisição de medicamentos e itens para a saúde. - não foram encontradas propostas.

No lote (8) - Aquisição de medicamentos e itens para a saúde. - não foram encontradas propostas.

No dia 11/03/2021, às 09:31:57 horas, no lote (9) - Aquisição de medicamentos e itens para a saúde. - a situação do lote foi alterada para: arrematado. O motivo da alteração foi o seguinte: Atualização efetuada - servidor: pxl0aop00004_multisalas-02. No dia 15/03/2021,

Este documento foi assinado eletronicamente por [illegible] LIMA.
Para verificar as assinaturas vá ao site https://sistemas.pmfi.pr.gov.br/rp/sidpublico/verificar e utilize o código [illegible].

às 08:57:50 horas, a situação do lote foi finalizada.

No lote (9) - Aquisição de medicamentos e itens para a saúde. - nenhum fornecedor foi declarado vencedor.

No dia 11/03/2021, às 09:43:56 horas, no lote (10) - Aquisição de medicamentos e itens para a saúde. - a situação do lote foi alterada para: arrematado. O motivo da alteração foi o seguinte: Atualização efetuada - servidor: pxl0aop00004_multisalas-02. No dia 15/03/2021, às 08:58:11 horas, a situação do lote foi finalizada.

No dia 15/03/2021, às 08:58:11 horas, no lote (10) - Aquisição de medicamentos e itens para a saúde. - a situação do lote foi alterada para: arrematado. O motivo da alteração foi o seguinte: O coordenador - DIRLEI GLOVIS SCHULZ - desclassificou o fornecedor: ALTERMED MATERIAL MEDICO HOSPITALAR LTDA. No dia 16/03/2021, às 08:41:26 horas, a situação do lote foi finalizada.

No dia 16/03/2021, às 08:41:26 horas, no lote (10) - Aquisição de medicamentos e itens para a saúde. - a situação do lote foi alterada para: arrematado. O motivo da alteração foi o seguinte: O coordenador - DIRLEI GLOVIS SCHULZ - desclassificou o fornecedor: PONTAMED FARMACEUTICA LTDA. No dia 16/03/2021, às 08:41:36 horas, a situação do lote foi finalizada.

No dia 16/03/2021, às 08:41:36 horas, no lote (10) - Aquisição de medicamentos e itens para a saúde. - a situação do lote foi alterada para: arrematado. O motivo da alteração foi o seguinte: O coordenador - DIRLEI GLOVIS SCHULZ - desclassificou o fornecedor: DISTRIBUIDORA DE MEDICAMENTOS PRO SAUDE LTDA - EPP. No dia 16/03/2021, às 08:41:42 horas, a situação do lote foi finalizada.

No lote (10) - Aquisição de medicamentos e itens para a saúde. - nenhum fornecedor foi declarado vencedor.

No dia 11/03/2021, às 09:32:07 horas, no lote (11) - Aquisição de medicamentos e itens para a saúde. - a situação do lote foi alterada para: arrematado. O motivo da alteração foi o seguinte: Atualização efetuada - servidor: pxl0aop00004_multisalas-02. No dia 15/03/2021, às 09:07:01 horas, a situação do lote foi finalizada.

No lote (11) - Aquisição de medicamentos e itens para a saúde. - nenhum fornecedor foi declarado vencedor.

No dia 11/03/2021, às 09:32:14 horas, no lote (12) - Aquisição de medicamentos e itens

Este documento foi assinado eletronicamente por [illegible] LIMA.
Para verificar as assinaturas vá ao site https://sistemas.pmfi.pr.gov.br/rp/sidpublico/verificar e utilize o código [illegible].

para a saúde. - a situação do lote foi alterada para: arrematado. O motivo da alteração foi o seguinte: Atualização efetuada - servidor: pxl0aop00004_multisalas-02. No dia 18/03/2021, às 12:11:25 horas, a situação do lote foi finalizada.

No dia 18/03/2021, às 12:11:25 horas, no lote (12) - Aquisição de medicamentos e itens para a saúde. - a situação do lote foi alterada para: declarado vencedor. O motivo da alteração foi o seguinte: APÓS ANÁLISE VERIFICOU-SE QUE A EMPRESA APRESENTOU A DOCUMENTAÇÃO DE HABILITAÇÃO, DOCUMENTAÇÃO TÉCNICA E PROPOSTA DE PREÇOS DE ACORDO COM O SOLICITADO NO EDITAL, A EQUIPE TÉCNICA DA SECRETARIA MUNICIPAL DA SAÚDE APROVOU O OFERTADO PELA LICITANTE.

No dia 18/03/2021, às 12:11:25 horas, no lote (12) - Aquisição de medicamentos e itens para a saúde. - a empresa PONTAMED FARMACEUTICA LTDA com o valor R$ 11.197,00 foi a declarada vencedora na disputa do lote.

No dia 11/03/2021, às 09:33:39 horas, no lote (13) - Aquisição de medicamentos e itens para a saúde. - a situação do lote foi alterada para: arrematado. O motivo da alteração foi o seguinte: Atualização efetuada - servidor: pxl0aop00004_multisalas-02. No dia 18/03/2021, às 12:11:57 horas, a situação do lote foi finalizada.

No dia 18/03/2021, às 12:11:57 horas, no lote (13) - Aquisição de medicamentos e itens para a saúde. - a situação do lote foi alterada para: declarado vencedor. O motivo da alteração foi o seguinte: APÓS ANÁLISE VERIFICOU-SE QUE A EMPRESA APRESENTOU A DOCUMENTAÇÃO DE HABILITAÇÃO, DOCUMENTAÇÃO TÉCNICA E PROPOSTA DE PREÇOS DE ACORDO COM O SOLICITADO NO EDITAL, A EQUIPE TÉCNICA DA SECRETARIA MUNICIPAL DA SAÚDE APROVOU O OFERTADO PELA LICITANTE.

No dia 18/03/2021, às 12:11:57 horas, no lote (13) - Aquisição de medicamentos e itens para a saúde. - a empresa PROMEFARMA MEDICAMENTOS E PRODUTOS HOSPITALARES LT com o valor R$ 22.770,00 foi a declarada vencedora na disputa do lote.

No dia 11/03/2021, às 09:50:58 horas, no lote (14) - Aquisição de medicamentos e itens para a saúde. - a situação do lote foi alterada para: arrematado. O motivo da alteração foi o seguinte: Atualização efetuada - servidor: pxl0aop00004_multisalas-02. No dia 11/03/2021, às 10:13:28 horas, a situação do lote foi finalizada.

No dia 11/03/2021, às 10:13:28 horas, no lote (14) - Aquisição de medicamentos e itens para a saúde. - a situação do lote foi alterada para: arrematado. O motivo da alteração foi o

Este documento foi assinado eletronicamente por [illegible] LIMA.
Para verificar as assinaturas vá ao site https://sistemas.pmfi.pr.gov.br/rp/sidpublico/verificar e utilize o código [illegible].

seguinte: O coordenador - DIRLEI GLOVIS SCHULZ - desclassificou o fornecedor: CENTERMEDI-COMERCIO DE PRODUTOS HOSPITALARES LTDA. No dia 18/03/2021, às 12:12:32 horas, a situação do lote foi finalizada.

No dia 18/03/2021, às 12:12:32 horas, no lote (14) - Aquisição de medicamentos e itens para a saúde. - a situação do lote foi alterada para: declarado vencedor. O motivo da alteração foi o seguinte: APÓS ANÁLISE VERIFICOU-SE QUE A EMPRESA APRESENTOU A DOCUMENTAÇÃO DE HABILITAÇÃO, DOCUMENTAÇÃO TÉCNICA E PROPOSTA DE PREÇOS DE ACORDO COM O SOLICITADO NO EDITAL, A EQUIPE TÉCNICA DA SECRETARIA MUNICIPAL DA SAÚDE APROVOU O OFERTADO PELA LICITANTE.

No dia 18/03/2021, às 12:12:32 horas, no lote (14) - Aquisição de medicamentos e itens para a saúde. - a empresa PROMEFARMA MEDICAMENTOS E PRODUTOS HOSPITALARES LT com o valor R$ 32.676,00 foi a declarada vencedora na disputa do lote.

No dia 11/03/2021, às 09:34:17 horas, no lote (15) - Aquisição de medicamentos e itens para a saúde. - a situação do lote foi alterada para: arrematado. O motivo da alteração foi o seguinte: Atualização efetuada - servidor: pxl0aop00004_multisalas-02. No dia 15/03/2021, às 09:10:24 horas, a situação do lote foi finalizada.

No dia 15/03/2021, às 09:10:24 horas, no lote (15) - Aquisição de medicamentos e itens para a saúde. - a situação do lote foi alterada para: arrematado. O motivo da alteração foi o seguinte: O coordenador - DIRLEI GLOVIS SCHULZ - desclassificou o fornecedor: MDF DISTRIBUIDORA DE PRODUTOS FARMACEUTICOS E HOSP. No dia 15/03/2021, às 09:10:48 horas, a situação do lote foi finalizada.

No lote (15) - Aquisição de medicamentos e itens para a saúde. - nenhum fornecedor foi declarado vencedor.

No dia 11/03/2021, às 09:51:08 horas, no lote (16) - Aquisição de medicamentos e itens para a saúde. - a situação do lote foi alterada para: arrematado. O motivo da alteração foi o seguinte: Atualização efetuada - servidor: pxl0aop00004_multisalas-02. No dia 18/03/2021, às 12:12:57 horas, a situação do lote foi finalizada.

No dia 18/03/2021, às 12:12:57 horas, no lote (16) - Aquisição de medicamentos e itens para a saúde. - a situação do lote foi alterada para: declarado vencedor. O motivo da alteração foi o seguinte: APÓS ANÁLISE VERIFICOU-SE QUE A EMPRESA APRESENTOU A DOCUMENTAÇÃO DE HABILITAÇÃO, DOCUMENTAÇÃO TÉCNICA E PROPOSTA DE PREÇOS DE ACORDO COM O SOLICITADO NO EDITAL, A EQUIPE

Este documento foi assinado eletronicamente por [illegible] LIMA.
Para verificar as assinaturas vá ao site https://sistemas.pmfi.pr.gov.br/rp/sidpublico/verificar e utilize o código [illegible].

TÉCNICA DA SECRETARIA MUNICIPAL DA SAÚDE APROVOU O OFERTADO PELA LICITANTE.

No dia 18/03/2021, às 12:12:57 horas, no lote (16) - Aquisição de medicamentos e itens para a saúde. - a empresa PROMEFARMA MEDICAMENTOS E PRODUTOS HOSPITALARES LT com o valor R$ 59.360,00 foi a declarada vencedora na disputa do lote.

No lote (17) - Aquisição de medicamentos e itens para a saúde. - não foram encontradas propostas.

No dia 11/03/2021, às 09:51:46 horas, no lote (18) - Aquisição de medicamentos e itens para a saúde. - a situação do lote foi alterada para: arrematado. O motivo da alteração foi o seguinte: Atualização efetuada - servidor: pxl0aop00004_multisalas-02. No dia 16/03/2021, às 08:42:18 horas, a situação do lote foi finalizada.

No dia 16/03/2021, às 08:42:18 horas, no lote (18) - Aquisição de medicamentos e itens para a saúde. - a situação do lote foi alterada para: arrematado. O motivo da alteração foi o seguinte: O coordenador - DIRLEI GLOVIS SCHULZ - desclassificou o fornecedor: PONTAMED FARMACEUTICA LTDA. No dia 16/03/2021, às 08:43:01 horas, a situação do lote foi finalizada.

No dia 16/03/2021, às 08:43:01 horas, no lote (18) - Aquisição de medicamentos e itens para a saúde. - a situação do lote foi alterada para: arrematado. O motivo da alteração foi o seguinte: O coordenador - DIRLEI GLOVIS SCHULZ - desclassificou o fornecedor: ALTERMED MATERIAL MEDICO HOSPITALAR LTDA. No dia 16/03/2021, às 08:43:34 horas, a situação do lote foi finalizada.

No dia 16/03/2021, às 08:43:34 horas, no lote (18) - Aquisição de medicamentos e itens para a saúde. - a situação do lote foi alterada para: arrematado. O motivo da alteração foi o seguinte: O coordenador - DIRLEI GLOVIS SCHULZ - desclassificou o fornecedor: EXEMPLARMED COMERCIO DE PRODUTOS HOSPITALARES LTDA. No dia 16/03/2021, às 08:44:32 horas, a situação do lote foi finalizada.

No dia 16/03/2021, às 08:44:32 horas, no lote (18) - Aquisição de medicamentos e itens para a saúde. - a situação do lote foi alterada para: arrematado. O motivo da alteração foi o seguinte: O coordenador - DIRLEI GLOVIS SCHULZ - desclassificou o fornecedor: CENTERMEDI-COMERCIO DE PRODUTOS HOSPITALARES LTDA. No dia 16/03/2021, às 08:46:26 horas, a situação do lote foi finalizada.

No dia 16/03/2021, às 08:46:26 horas, no lote (18) - Aquisição de medicamentos e itens

Este documento foi assinado eletronicamente por [illegible] LIMA.
Para verificar as assinaturas vá ao site https://sistemas.pmfi.pr.gov.br/rp/sidpublico/verificar e utilize o código [illegible].

para a saúde. - a situação do lote foi alterada para: arrematado. O motivo da alteração foi o seguinte: O coordenador - DIRLEI GLOVIS SCHULZ - desclassificou o fornecedor: MDF DISTRIBUIDORA DE PRODUTOS FARMACEUTICOS E HOSP. No dia 16/03/2021, às 08:46:51 horas, a situação do lote foi finalizada.

No lote (18) - Aquisição de medicamentos e itens para a saúde. - nenhum fornecedor foi declarado vencedor.

No dia 11/03/2021, às 09:51:15 horas, no lote (19) - Aquisição de medicamentos e itens para a saúde. - a situação do lote foi alterada para: arrematado. O motivo da alteração foi o seguinte: Atualização efetuada - servidor: pxl0aop00004_multisalas-02. No dia 18/03/2021, às 12:13:41 horas, a situação do lote foi finalizada.

No dia 18/03/2021, às 12:13:41 horas, no lote (19) - Aquisição de medicamentos e itens para a saúde. - a situação do lote foi alterada para: declarado vencedor. O motivo da alteração foi o seguinte: APÓS ANÁLISE VERIFICOU-SE QUE A EMPRESA APRESENTOU A DOCUMENTAÇÃO DE HABILITAÇÃO, DOCUMENTAÇÃO TÉCNICA E PROPOSTA DE PREÇOS DE ACORDO COM O SOLICITADO NO EDITAL, A EQUIPE TÉCNICA DA SECRETARIA MUNICIPAL DA SAÚDE APROVOU O OFERTADO PELA LICITANTE.

No dia 18/03/2021, às 12:13:41 horas, no lote (19) - Aquisição de medicamentos e itens para a saúde. - a empresa PHARMA LOG PRODUTOS FARMACEUTICOS EIRELI com o valor R$ 2.009,40 foi a declarada vencedora na disputa do lote.

No dia 11/03/2021, às 09:51:22 horas, no lote (20) - Aquisição de medicamentos e itens para a saúde. - a situação do lote foi alterada para: arrematado. O motivo da alteração foi o seguinte: Atualização efetuada - servidor: pxl0aop00004_multisalas-02. No dia 18/03/2021, às 12:14:10 horas, a situação do lote foi finalizada.

No dia 18/03/2021, às 12:14:10 horas, no lote (20) - Aquisição de medicamentos e itens para a saúde. - a situação do lote foi alterada para: declarado vencedor. O motivo da alteração foi o seguinte: APÓS ANÁLISE VERIFICOU-SE QUE A EMPRESA APRESENTOU A DOCUMENTAÇÃO DE HABILITAÇÃO, DOCUMENTAÇÃO TÉCNICA E PROPOSTA DE PREÇOS DE ACORDO COM O SOLICITADO NO EDITAL, A EQUIPE TÉCNICA DA SECRETARIA MUNICIPAL DA SAÚDE APROVOU O OFERTADO PELA LICITANTE.

No dia 18/03/2021, às 12:14:10 horas, no lote (20) - Aquisição de medicamentos e itens para a saúde. - a empresa PHARMA LOG PRODUTOS FARMACEUTICOS EIRELI com o

Este documento foi assinado eletronicamente por [illegible] LIMA.
Para verificar as assinaturas vá ao site https://sistemas.pmfi.pr.gov.br/rp/sidpublico/verificar e utilize o código [illegible].

valor R$ 2.135,70 foi a declarada vencedora na disputa do lote.

No dia 11/03/2021, às 09:51:29 horas, no lote (21) - Aquisição de medicamentos e itens para a saúde. - a situação do lote foi alterada para: arrematado. O motivo da alteração foi o seguinte: Atualização efetuada - servidor: pxl0aop00004_multisalas-02. No dia 15/03/2021, às 09:12:31 horas, a situação do lote foi finalizada.

No dia 15/03/2021, às 09:39:03 horas, no lote (21) - Aquisição de medicamentos e itens para a saúde. - a situação do lote foi alterada para: arrematado. No dia 15/03/2021, às 09:41:07 horas, a situação do lote foi finalizada.

No lote (21) - Aquisição de medicamentos e itens para a saúde. - nenhum fornecedor foi declarado vencedor.

No dia 11/03/2021, às 09:51:38 horas, no lote (22) - Aquisição de medicamentos e itens para a saúde. - a situação do lote foi alterada para: arrematado. O motivo da alteração foi o seguinte: Atualização efetuada - servidor: pxl0aop00004_multisalas-02. No dia 18/03/2021, às 12:14:38 horas, a situação do lote foi finalizada.

No dia 18/03/2021, às 12:14:38 horas, no lote (22) - Aquisição de medicamentos e itens para a saúde. - a situação do lote foi alterada para: declarado vencedor. O motivo da alteração foi o seguinte: APÓS ANÁLISE VERIFICOU-SE QUE A EMPRESA APRESENTOU A DOCUMENTAÇÃO DE HABILITAÇÃO, DOCUMENTAÇÃO TÉCNICA E PROPOSTA DE PREÇOS DE ACORDO COM O SOLICITADO NO EDITAL, A EQUIPE TÉCNICA DA SECRETARIA MUNICIPAL DA SAÚDE APROVOU O OFERTADO PELA LICITANTE.

No dia 18/03/2021, às 12:14:38 horas, no lote (22) - Aquisição de medicamentos e itens para a saúde. - a empresa PROMEFARMA MEDICAMENTOS E PRODUTOS HOSPITALARES LT com o valor R$ 420,00 foi a declarada vencedora na disputa do lote.

No dia 11/03/2021, o Pregoeiro da disputa da licitação cadastrou a seguinte minuta da ata:

APÓS O ENCERRAMENTO DA SESSÃO SERÁ DIVULGADO O VALOR MÁXIMO DE CADA ITEM, FAVOR VERIFICAR SE O ITEM ARREMATADO SE ENCONTRA DENTRO DO VALOR MÁXIMO PREVISTO PARA O ITEM, CASO NÃO ESTEJA REALIZAR A ADEQUAÇÃO CASO SEJA DO INTERESSE DA ARREMATANTE VIA CHAT DE MENSAGEM.

Este documento foi assinado eletronicamente por [illegible] LIMA.
Para verificar as assinaturas vá ao site https://sistemas.pmfi.pr.gov.br/rp/sidpublico/verificar e utilize o código [illegible].

No dia 11/03/2021, às 10:12:19 horas, o Pregoeiro da licitação - DIRLEI GLOVIS SCHULZ - desclassificou o fornecedor - CENTERMEDI-COMERCIO DE PRODUTOS HOSPITALARES LTDA, no lote (1) - Aquisição de medicamentos e itens para a saúde. O motivo da desclassificação foi: A LICITANTE ARREMATANTE NÃO ANEXOU A DOCUMENTAÇÃO DE HABILITAÇÃO NO SITE DO PROVEDOR CONFORME SOLICITAVA O EDITAL EM SEUS ITENS:6.1 E 3.1 DO ANEXO III DO EDITAL.

No dia 11/03/2021, às 10:13:27 horas, o Pregoeiro da licitação - DIRLEI GLOVIS SCHULZ - desclassificou o fornecedor - CENTERMEDI-COMERCIO DE PRODUTOS HOSPITALARES LTDA, no lote (14) - Aquisição de medicamentos e itens para a saúde. O motivo da desclassificação foi: A LICITANTE ARREMATANTE NÃO ANEXOU A DOCUMENTAÇÃO DE HABILITAÇÃO NO SITE DO PROVEDOR CONFORME SOLICITAVA O EDITAL EM SEUS ITENS:6.1 E 3.1 DO ANEXO III DO EDITAL.

No dia 15/03/2021, às 08:57:03 horas, o Pregoeiro da licitação - DIRLEI GLOVIS SCHULZ - desclassificou o fornecedor - ALTERMED MATERIAL MEDICO HOSPITALAR LTDA, no lote (1) - Aquisição de medicamentos e itens para a saúde. O motivo da desclassificação foi: A PROPOSTA FINAL DA ARREMATANTE FICOU ACIMA DO VALOR MÁXIMO ESTIPULADO PARA O ITEM.

No dia 15/03/2021, às 08:57:50 horas, o Pregoeiro da licitação - DIRLEI GLOVIS SCHULZ - desclassificou o fornecedor - ALTERMED MATERIAL MEDICO HOSPITALAR LTDA, no lote (9) - Aquisição de medicamentos e itens para a saúde. O motivo da desclassificação foi: A PROPOSTA FINAL DA ARREMATANTE FICOU ACIMA DO VALOR MÁXIMO ESTIPULADO PARA O ITEM.

No dia 15/03/2021, às 08:58:11 horas, o Pregoeiro da licitação - DIRLEI GLOVIS SCHULZ - desclassificou o fornecedor - ALTERMED MATERIAL MEDICO HOSPITALAR LTDA, no lote (10) - Aquisição de medicamentos e itens para a saúde. O motivo da desclassificação foi: A PROPOSTA FINAL DA ARREMATANTE FICOU ACIMA DO VALOR MÁXIMO ESTIPULADO PARA O ITEM.

No dia 15/03/2021, às 09:07:01 horas, o Pregoeiro da licitação - DIRLEI GLOVIS SCHULZ - desclassificou o fornecedor - DISTRIBUIDORA DE MEDICAMENTOS PRO SAUDE LTDA - EPP, no lote (11) - Aquisição de medicamentos e itens para a saúde. O motivo da desclassificação foi: A PROPOSTA FINAL DA ARREMATANTE FICOU ACIMA DO VALOR MÁXIMO ESTIPULADO PARA O ITEM.

No dia 15/03/2021, às 09:10:24 horas, o Pregoeiro da licitação - DIRLEI GLOVIS SCHULZ - desclassificou o fornecedor - MDF DISTRIBUIDORA DE PRODUTOS FARMACEUTICOS

Este documento foi assinado eletronicamente por [illegible] LIMA.
Para verificar as assinaturas vá ao site https://sistemas.pmfi.pr.gov.br/rp/sidpublico/verificar e utilize o código [illegible].

E HOSP, no lote (15) - Aquisição de medicamentos e itens para a saúde. O motivo da desclassificação foi: A PROPOSTA FINAL DA ARREMATANTE FICOU ACIMA DO VALOR MÁXIMO ESTIPULADO PARA O ITEM.

No dia 15/03/2021, às 09:10:48 horas, o Pregoeiro da licitação - DIRLEI GLOVIS SCHULZ - desclassificou o fornecedor - EXEMPLARMED COMERCIO DE PRODUTOS HOSPITALARES LTDA, no lote (15) - Aquisição de medicamentos e itens para a saúde. O motivo da desclassificação foi: A PROPOSTA FINAL DA ARREMATANTE FICOU ACIMA DO VALOR MÁXIMO ESTIPULADO PARA O ITEM.

No dia 15/03/2021, às 09:41:07 horas, o Pregoeiro da licitação - DIRLEI GLOVIS SCHULZ - desclassificou o fornecedor - PHARMA LOG PRODUTOS FARMACEUTICOS EIRELI, no lote (21) - Aquisição de medicamentos e itens para a saúde. O motivo da desclassificação foi: A PROPOSTA FINAL DA ARREMATANTE FICOU ACIMA DO VALOR MÁXIMO ESTIPULADO PARA O ITEM.

No dia 16/03/2021, às 08:40:25 horas, o Pregoeiro da licitação - DIRLEI GLOVIS SCHULZ - desclassificou o fornecedor - PONTAMED FARMACEUTICA LTDA, no lote (1) - Aquisição de medicamentos e itens para a saúde. O motivo da desclassificação foi: A PROPOSTA FINAL DA ARREMATANTE FICOU ACIMA DO VALOR MÁXIMO ESTIPULADO PARA O ITEM.

No dia 16/03/2021, às 08:41:26 horas, o Pregoeiro da licitação - DIRLEI GLOVIS SCHULZ - desclassificou o fornecedor - PONTAMED FARMACEUTICA LTDA, no lote (10) - Aquisição de medicamentos e itens para a saúde. O motivo da desclassificação foi: A PROPOSTA FINAL DA ARREMATANTE FICOU ACIMA DO VALOR MÁXIMO ESTIPULADO PARA O ITEM.

No dia 16/03/2021, às 08:41:36 horas, o Pregoeiro da licitação - DIRLEI GLOVIS SCHULZ - desclassificou o fornecedor - DISTRIBUIDORA DE MEDICAMENTOS PRO SAUDE LTDA - EPP, no lote (10) - Aquisição de medicamentos e itens para a saúde. O motivo da desclassificação foi: A PROPOSTA FINAL DA ARREMATANTE FICOU ACIMA DO VALOR MÁXIMO ESTIPULADO PARA O ITEM.

No dia 16/03/2021, às 08:41:42 horas, o Pregoeiro da licitação - DIRLEI GLOVIS SCHULZ - desclassificou o fornecedor - EXEMPLARMED COMERCIO DE PRODUTOS HOSPITALARES LTDA, no lote (10) - Aquisição de medicamentos e itens para a saúde. O motivo da desclassificação foi: A PROPOSTA FINAL DA ARREMATANTE FICOU ACIMA DO VALOR MÁXIMO ESTIPULADO PARA O ITEM.

Este documento foi assinado eletronicamente por [illegible] LIMA.
Para verificar as assinaturas vá ao site https://sistemas.pmfi.pr.gov.br/rp/sidpublico/verificar e utilize o código [illegible].

No dia 16/03/2021, às 08:42:17 horas, o Pregoeiro da licitação - DIRLEI GLOVIS SCHULZ - desclassificou o fornecedor - PONTAMED FARMACEUTICA LTDA, no lote (18) - Aquisição de medicamentos e itens para a saúde. O motivo da desclassificação foi: A PROPOSTA FINAL DA ARREMATANTE FICOU ACIMA DO VALOR MÁXIMO ESTIPULADO PARA O ITEM.

No dia 16/03/2021, às 08:43:00 horas, o Pregoeiro da licitação - DIRLEI GLOVIS SCHULZ - desclassificou o fornecedor - ALTERMED MATERIAL MEDICO HOSPITALAR LTDA, no lote (18) - Aquisição de medicamentos e itens para a saúde. O motivo da desclassificação foi: A PROPOSTA FINAL DA ARREMATANTE FICOU ACIMA DO VALOR MÁXIMO ESTIPULADO PARA O ITEM.

No dia 16/03/2021, às 08:43:34 horas, o Pregoeiro da licitação - DIRLEI GLOVIS SCHULZ - desclassificou o fornecedor - EXEMPLARMED COMERCIO DE PRODUTOS HOSPITALARES LTDA, no lote (18) - Aquisição de medicamentos e itens para a saúde. O motivo da desclassificação foi: A PROPOSTA FINAL DA ARREMATANTE FICOU ACIMA DO VALOR MÁXIMO ESTIPULADO PARA O ITEM.

No dia 16/03/2021, às 08:44:32 horas, o Pregoeiro da licitação - DIRLEI GLOVIS SCHULZ - desclassificou o fornecedor - CENTERMEDI-COMERCIO DE PRODUTOS HOSPITALARES LTDA, no lote (18) - Aquisição de medicamentos e itens para a saúde. O motivo da desclassificação foi: A PROPOSTA FINAL DA ARREMATANTE FICOU ACIMA DO VALOR MÁXIMO ESTIPULADO PARA O ITEM.

No dia 16/03/2021, às 08:46:26 horas, o Pregoeiro da licitação - DIRLEI GLOVIS SCHULZ - desclassificou o fornecedor - MDF DISTRIBUIDORA DE PRODUTOS FARMACEUTICOS E HOSP, no lote (18) - Aquisição de medicamentos e itens para a saúde. O motivo da desclassificação foi: A PROPOSTA FICOU ACIMA DO VALOR MÁXIMO ESTIPULADO PARA O ITEM.

No dia 16/03/2021, às 08:46:51 horas, o Pregoeiro da licitação - DIRLEI GLOVIS SCHULZ - desclassificou o fornecedor - DISTRIBUIDORA DE MEDICAMENTOS PRO SAUDE LTDA - EPP, no lote (18) - Aquisição de medicamentos e itens para a saúde. O motivo da desclassificação foi: A PROPOSTA FICOU ACIMA DO VALOR MÁXIMO ESTIPULADO PARA O ITEM.

Publicada a decisão, nesta sessão, e nada mais havendo a tratar, o Pregoeiro da disputa declarou encerrados os trabalhos. Anexo a ata segue relatório contendo informações detalhadas sobre o andamento do processo.

Este documento foi assinado eletronicamente por [illegible] LIMA.
Para verificar as assinaturas vá ao site https://sistemas.pmfi.pr.gov.br/rp/sidpublico/verificar e utilize o código [illegible].

DIRLEI GLOVIS SCHULZ

Pregoeiro da disputa

RAPHAEL BUIAR PEREIRA DE CAMARGO

Autoridade Competente

Proponentes:

00.802.002/0001-02 ALTERMED MATERIAL MEDICO HOSPITALAR LTDA
03.652.030/0003-32 CENTERMEDI-COMERCIO DE PRODUTOS HOSPITALARES LTDA
08.676.370/0001-55 DISTRIBUIDORA DE MEDICAMENTOS PRO SAUDE LTDA - EPP
23.312.871/0001-46 EXEMPLARMED COMERCIO DE PRODUTOS HOSPITALARES LTDA
07.768.887/0001-01 MDF DISTRIBUIDORA DE PRODUTOS FARMACEUTICOS E HOSP
13.485.130/0001-03 PHARMA LOG PRODUTOS FARMACEUTICOS EIRELI
02.816.696/0001-54 PONTAMED FARMACEUTICA LTDA
81.706.251/0001-98 PROMEFARMA MEDICAMENTOS E PRODUTOS HOSPITALARES LT
04.372.020/0001-44 WERBRAN DISTRIBUIDORA DE MEDICAMENTOS LTDA

Este documento foi assinado eletronicamente por [illegible] LIMA.
Para verificar as assinaturas vá ao site https://sistemas.pmfi.pr.gov.br/rp/sidpublico/verificar e utilize o código [illegible].

- Registro de preço do item Latanoprosta + Timolol, maleato 2,5mL solução oftalmica (JUDICIAL/MP)

- PE 115/2020

Lote [nº 277]

ocultar demais lotes | Opções

Resumo do lote	Aquisição de medicamentos e itens para a saúde.		
Tratamento aplicado	Com tratamento diferenciado para ME/EPP/COOP ME/EPP/COOP		
Tipo de disputa	Decreto Nº 10.024 - Modo de disputa aberto	Critério de seleção	Todas as propostas
Situação do lote	Deserto	Data e o horário	10/09/2020-09:20:47:062
Tempo mínimo lances intermediários	15 segundo(s)	Tempo mínimo cobrir melhor oferta	15 segundo(s)
Tempo de disputa sessão pública	10 minutos	Tempo de prorrogação automático	2 minuto(s)
Intervalo mínimo diferença de valores	R$ 0,01	Valor mínimo cobrir melhor oferta	R$ 0,01
Valor estimado do lote	R$ 531,43		

- PE 160/2020

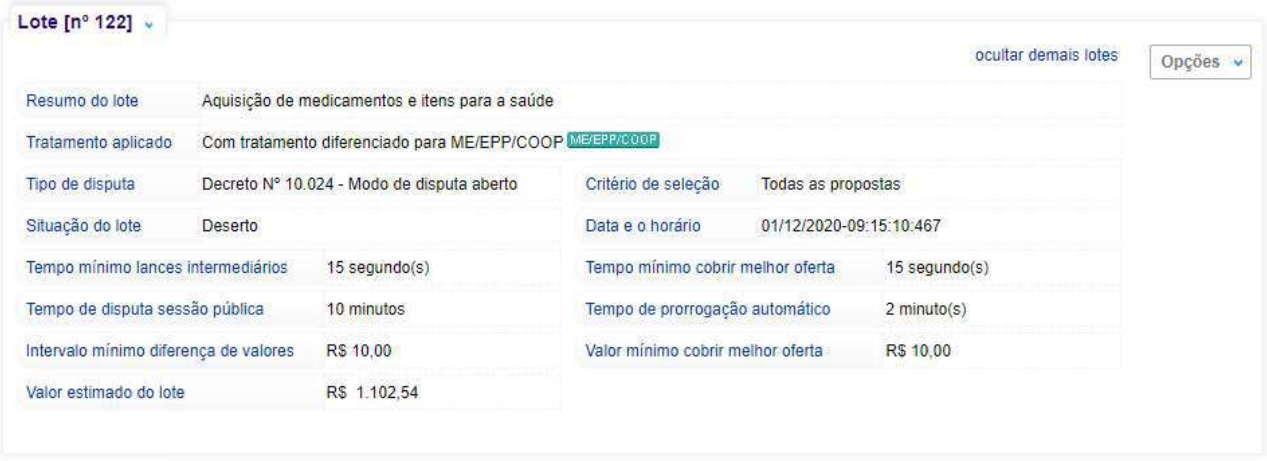

Lote [nº 122]

ocultar demais lotes | Opções

Resumo do lote	Aquisição de medicamentos e itens para a saúde		
Tratamento aplicado	Com tratamento diferenciado para ME/EPP/COOP ME/EPP/COOP		
Tipo de disputa	Decreto Nº 10.024 - Modo de disputa aberto	Critério de seleção	Todas as propostas
Situação do lote	Deserto	Data e o horário	01/12/2020-09:15:10:467
Tempo mínimo lances intermediários	15 segundo(s)	Tempo mínimo cobrir melhor oferta	15 segundo(s)
Tempo de disputa sessão pública	10 minutos	Tempo de prorrogação automático	2 minuto(s)
Intervalo mínimo diferença de valores	R$ 10,00	Valor mínimo cobrir melhor oferta	R$ 10,00
Valor estimado do lote	R$ 1.102,54		

Este documento foi assinado eletronicamente por [illegible] LIMA.
Para verificar as assinaturas vá ao site https://sistemas.pmfi.pr.gov.br/rp/sidpublico/verificar e utilize o código [illegible].

Licitação [nº 859071] e Lote [nº 21]

Responsável	DIRLEI GLOVIS SCHULZ
Pregoeiro	DIRLEI GLOVIS SCHULZ
Apoio	DIRLEI GLOVIS SCHULZ

Lista de fornecedores

	Participante	Segmento	Situação	Lance	Data/Hora lance
1	PHARMA LOG PRODUTOS FARMACEUTICOS EIRELI	OE*	Desclassificado	R$ 1.599,78	10/03/2021 16:36:44:582

Mostrando de 1 até 1 de 1 registros

* Tipo de segmento declarado no ato de entrega da proposta. Não necessariamente reflete o tipo de segmento atualmente declarado.

Legenda dos tipos de segmentos: OE-Outras Empresas | ME-Micro Empresa | COOP-Cooperativa | ND-Não definido

Lista de mensagens

Data e hora do registro	Participante	Mensagem
11/03/2021 09:36:09:752	SISTEMA	Começou a disputa do lote.
11/03/2021 09:36:09:752	SISTEMA	A melhor proposta foi de R$1.599,78, que é o menor valor ofertado para este lote.
11/03/2021 09:36:09:752	SISTEMA	Existem entendimentos do Tribunal de Contas da União (TCU) de que intervalos de tempo entre lances representam mais uma solução na busca de isonomia entre licitantes.
11/03/2021 09:36:09:752	SISTEMA	Em atendimento do Acórdão do TCU nº 1216/2014 - Plenário, poderá ser demandado o preenchimento de CAPTCHA entre os lances de um mesmo fornecedor.
11/03/2021 09:36:09:752	SISTEMA	O tempo mínimo entre lances do próprio fornecedor em relação ao seu último lance deverá ser de 15 segundo(s), - quando este não for o melhor da sala.
11/03/2021 09:36:09:752	SISTEMA	O tempo mínimo entre fornecedores em relação ao melhor lance da sala deverá ser de 15 segundo(s).
11/03/2021 09:36:09:752	SISTEMA	O valor mínimo entre lances do próprio fornecedor em relação ao seu último lance deverá ser de R$5,00 - quando este não for o melhor da sala.
11/03/2021 09:36:09:752	SISTEMA	O valor mínimo entre lances do próprio fornecedor em relação ao seu último lance deverá ser de R$5,00 - quando este não for o melhor da sala.
11/03/2021 09:36:09:752	SISTEMA	No modo de disputa aberto, a etapa de envio de lances na sessão pública durará 10 minutos e, após isso, será prorrogada automaticamente pelo sistema quando houver lance ofertado nos últimos 2 minutos do período de duração da sessão pública.
11/03/2021 09:37:07:399	PREGOEIRO	BOM DIA SRS. LICITANTES, APÓS O ENCERRAMENTO DA SESSÃO SERÁ DIVULGADO O VALOR MÁXIMO DE CADA ITEM, FAVOR VERIFICAR SE O ITEM ARREMATADO SE ENCONTRA DENTRO DO VALOR MÁXIMO PREVISTO PARA O ITEM.

Mostrando de 1 até 10 de 20 registros

Legenda das cores do tipos de mensagens: recurso | chat | outras

Lista de lances

	Data/Hora lance	Lance	Nome do fornecedor
1	10/03/2021 16:36:44:582	R$ 1.599,78	PHARMA LOG PRODUTOS FARMACEUTICOS EIRELI

Mostrando de 1 até 1 de 1 registros

Histórico da análise das propostas e lances

Data/Hora	15/03/2021 09:41:07:255 - Fracassado

Fornecedor desclassificado

Data/Hora	15/03/2021-09:41:07
Fornecedor	PHARMA LOG PRODUTOS FARMACEUTICOS EIRELI
Observação	A PROPOSTA FINAL DA ARREMATANTE FICOU ACIMA DO VALOR MÁXIMO ESTIPULADO PARA O ITEM.

Este documento foi assinado eletronicamente por [illegible] LIMA.
Para verificar as assinaturas vá ao site https://sistemas.pmfi.pr.gov.br/pp/sidpublico/verificar e utilize o código [illegible].

ALTERMED
MEDICAMENTOS E MATERIAIS HOSPITALARES

00.802.002/0001-02

Altermed Mat Med Hosp Ltda
Estrada Boa Esperança, 2320
Fundo Canoas Cep: 89163-554

RIO DO SUL - SC

Atendendo a sua solicitação, fornecemos a seguir nossa Proposta Comercial para sua apreciação:

Proposta Comercial Nr. 46121

Dados do Cliente:

Prefeitura Municipal de Foz do Iguaçu - **2261** Fone: (45)2105-1000
Praça Getulio Vargas CNPJ/CPF 76.206.606/0001-40
FOZ DO IGUACU - PR Promotor do Setor: Felipe
Att.Sr(a): Barbara (almoxmedicamentos@gmail.com) Fone:

Seq	Descrição	Qtde por CX	Qtde	U.M.	R$ Unitario	R$ Total
2	GLICOSE HIPERTONICA INJETAVEL 25% 10 ML - CX.C/200 AMP - SAM TEC	1	20	CX	82,57000	1.651,40
3	GLICOSE HIPERTONICA INJETAVEL 50% 10 ML - CX.C/200 AMP PLA - SAMTEC	1	80	CX	96,86000	7.748,80
4	LATANOPROSTA+TIMOLOL COLIRIO 50MCG+5MG/ML 2,5ML - GEOLAB	1	14	FR	25,71000	359,94
					Valor Total da Proposta Comercial (R$):	**9.760,14**

Condições Gerais da Proposta:

1) **O(s) produto(s) acima relacionado(s) pode(rão) sofrer variação em seu(s) saldo(s) de estoque;**
2) **Esta proposta NÃO GARANTE ENTREGA IMEDIATA, é necessário confirmar disponibilidade de estoque no fechamento da compra;**
3) **Conforme RDC Anvisa, NÃO FRACIONAMOS EMBALAGENS, em caso de confirmação atentar-se a quantidade mínima da embalagem;**
4) **O(s) produto(s) será(ão) entregue(s) de acordo com o descrito em nossa Proposta Comercial;**
5) **Condição de Pagamento: 30DD**
6) **Frete: Incluso (Valor mínimo para faturamento R$ 500,00);**
7) **Prazo Entrega: A Confirmar (necessário confirmar disponibilidade de estoque);**
8) **Validade Proposta: mcpValPro**
9) **Local e Data da Proposta: Rio do Sul (SC), 07/04/2021**

Nos colocamos a disposição para qualquer esclarecimento adicional que se faça necessário.

Proposta Gerada Por: Felipe

FONE: +55 (47) 3520 9000
Estrada Boa Esperança, 2320 | Fundo Canoas
Cep: 89163-554 | RIO DO SUL | SC | Brasil
CNPJ: 00.802.002/0001-02
IE: 25.314.899-5
licitacoes@altermed.com.br / altermed@altermed.com.br

www.altermed.com.br /Altermed

Este documento foi assinado eletronicamente por [illegible] LIMA.
Para verificar as assinaturas vá ao site https://sistemas.pmfi.pr.gov.br/rp/sidpublico/verificar e utilize o código [illegible].

Dima´s farma

Farmácia MDC Ltda.
R. Belarmino de Mendonça,
211 – centro - 85851-100
Foz do Iguaçu – PR
CNPJ 036332200001-40
Inscrição Estadual 9020354000
Tel.: 3523-8000
Foz do Iguaçu 09 de Abril de 2021

Apresentamos o nosso preço conforme solicitado.

Quant	Prod	P.Unit.	P. total
14	**Latanoprosta + Maleato de Timolol Solução Oftálmica 2,5 ml**	**75,00**	**1.050,00**

Total 1.050,00

DIMA'S FARMA
FARMACIA MDC LTDA
FONE: 3523-8000

Farmácia MDC Ltda.

CNPJ
03.633.220/0001-40
FARMÁCIA MDC LTDA
Rua Belarmino de Mendonça, 211
Centro - CEP 85851-100
Foz do Iguaçu - PR

Este documento foi assinado eletronicamente por [illegible] LIMA.
Para verificar as assinaturas vá ao site https://sistemas.pmfi.pr.gov.br/rp/sidpublico/verificar e utilize o código [illegible].

PHARMA LOG PRODUTOS FARMACEUTICOS EIRELI
CNPJ: 13.485.130/0001-03 - I.E. : 90.639.047-72
Av Maringá 3592 - Atuba
Pinhais - PR
CEP: 83326-010
Telefone: 41-3072-8013 - Fax: 41-3072-8139
E-mail: licitacao@anbfarma.com.br

Pinhais, segunda-feira, 5 de abril de 2021

COTAÇÃO Nº 33043/2021

À

PREF FOZ DO IGUACU
COTAÇÃO nº: 33043/2021

Prezados Senhores,
Atendendo a solicitação apresentamos a seguir nossa proposta.
Condições gerais da proposta:
Validade da Proposta : 60 dias
Prazo de Entrega : 10 dias
Pagamento : 30 dias

Banco(s) para depósito:
BANCO ITAU 341 - AG: 3702 0 - CC: 20525-7

Item	Descr. Item	Quantidade	UNIDADE	Fabricante	VALOR	TOTAL
7	XALACOM® 2,5ML - LATANOPROST+TIMOLOL - LATANOPROSTA + MALEATO DE TIMOLOL	14	FR	PFIZER	R$117,1000	R$1.639,4000
					TOTAL	R$1.639,4000

Valor Total da Proposta: R$1639,4 um mil, seiscentos e trinta e nove reais e quarenta centavos
Declaramos nos preços propostos estão incluídos todos os encargos previdenciários, fiscais (ICMS e outros), comerciais, trabalhistas, tributários, embalagens, fretes, seguros, tarifas, descarga, transporte, responsabilidade civil e demais despesas incidentes ou que venham a incidir direta ou indiretamente sobre a dispensa de licitação.
Declaramos que os preços cotados para os itens constantes no ANEXO ÚNICO do Convênio CONFAZ 87/2002 já estão desonerados de ICMS.
Declaramos que os preços cotados para os itens constantes no ANEXO do COMUNICADO Nº6, de 30 de março de 2017, já estão com o desconto do CAP (21,53%).(Publicado no DOU de 30 de Dezembro de 2019, sessão 3, Pág. 2).
Advertimos que, de acordo com a RDC 80/06 Capítulo V ART 10 a 15, a comercialização de medicamentos fracionados é proibido para distribuidoras.
!!! CASO SEJAMOS O GANHADOR DA COTAÇÃO FAVOR INFORMAR O NÚMERO DA COTAÇÃO NO EMPENHO !!!

PHARMA LOG PRODUTOS FARMACÊUTICOS EIRELI.

13.485.130/0001-03
PHARMALOG PRODUTOS FARMACÊUTICOS EIRELI
AVENIDA MARINGÁ, Nº 3592
BAIRRO ATUBA CEP: 83326-010
PINHAIS PR

Este documento foi assinado eletronicamente por [illegible] LIMA.
Para verificar as assinaturas vá ao site https://sistemas.pmfi.pr.gov.br/rp/sidpublico/verificar e utilize o código [illegible].

Prefeitura Municipal de Foz do Iguaçu
— ESTADO DO PARANÁ —
SECRETARIA MUNICIPAL DA SAÚDE

LISTA DE COMPOSIÇÃO DE PREÇO DE ITENS DE DISTRIBUIÇÃO GRATUITA - NOVO PE 2021

ITEM	CÓD. ÍTEM GIIG	CÓDIGO BR CATMAT	DESCRIÇÃO	UNIDADE	QUANTIDADE A COMPRAR	COTAÇÃO UNITÁRIA ALTERMED	COTAÇÃO UNITÁRIA DIMA'S FARMA	COTAÇÃO UNITÁRIA PH LOG
1	79752	BR0294094	Latanoprost + Timolol, maleato solução oftálmica c/ 2,5 mL	Frasco	14	R$ 25,7100	R$ 75,0000	R$ 117,1000

ITEM	CÓD. ÍTEM GIIG	CÓDIGO BR CATMAT	COTAÇÃO MAIS VANTAJOSA	UNIDADE	QUANTIDADE A COMPRAR	COTAÇÃO UNITÁRIA ALTERMED	TOTAL
1	79752	BR0294094	Latanoprost + Timolol, maleato solução oftálmica c/ 2,5 mL	Ampola	14	R$ 25,7100	R$ 359,9400
						TOTAL	**R$ 359,9400**

Este documento foi assinado eletronicamente por [illegible] LIMA.
Para verificar as assinaturas vá ao site https://sistemas.pmfi.pr.gov.br/rp/sidpublico/verificar e utilize o código [illegible].

Declaro para os devidos fins que eu, Bárbara Alana Pereira, matricula nº 21.681.01, realizei a solicitação dos orçamentos constantes no termo de referencia que tem como objeto a seleção de preço para aquisição de medicamentos na modalidade de compra direta, visando atendimento aos programas da Secretaria Municipal de Saúde, aos usuários SUS da Rede Municipal de Saúde de Foz do Iguaçu e mandados judiciais para um período de 12 (doze) meses.

O(s) nome(s) indicado(s) para assinatura:
Barbara Alana Pereira

Este documento foi assinado eletronicamente por BARBARA ALANA PEREIRA e LIMA.
Para verificar as assinaturas vá ao site https://sistemas.pmfi.pr.gov.br/rp/sidpublico/verificar e utilize o código

PROTOCOLO DE ASSINATURA(S)

Tipo: **DECLARAÇÃO DE COTAÇÃO DE PREÇOS**

Número: **1/2021**

Assunto: **DECLARAÇÃO DE COTAÇÃO DE PREÇO PARA COMPRA DIRETA**

O documento acima foi proposto para assinatura eletrônica na plataforma portal **PMFI** de assinaturas.
Para verificar as assinaturas clique no link:
https://sistemas.pmfi.pr.gov.br/rp/sidpublico/verificar?codigo=3c875011-9484-4705-9355-d8c1a6140fb1&cpf=00957560940
e utilize o código abaixo para verificar se este documento é válido.

Código para verificação:
3c875011-9484-4705-9355-d8c1a6140fb1

Hash do Documento

6F5A05B7F471B15A7937C67D9DAB50CCBA85FAB02B6AE0FFFD04FAC6A44CA1E2

O(s) nome(s) indicado(s) para assinatura, bem como seu(s) status em 14/05/2021 é(são) :

Barbara Alana Pereira (Signatário) - CPF: 00957560940 em 14/04/2021 9:22:20 - OK
Tipo: Assinatura Eletrônica

A ASSINATURA ELETRÔNICA DESTE DOCUMENTO ESTÁ AMPARADA PELO:

DECRETO Nº 28.900, DE 20 DE JANEIRO DE 2021.

LEI Nº 4536 , DE 4 DE SETEMBRO DE 2017.

Autoriza a utilização do meio eletrônico para a gestão dos processos administrativos e de documentos de arquivo , produzidos nos termos das Leis nºs 3.971, de 17 de abril de 2012 e 4.057, de 19 de dezembro de 2012, no âmbito dos órgãos da Administração Pública Direta , Autárquica e Fundacional do Município de Foz do Iguaçu.

Este documento foi assinado eletronicamente por [illegible] LIMA.
Para verificar as assinaturas vá ao site https://sistemas.pmfi.pr.gov.br/rp/sidpublico/verificar e utilize o código [illegible].

FUNDO MUNICIPAL DE SAÚDE

CNPJ: 10573693000165

PC, GETULIO VARGAS, Nº 280 - CENTRO FOZ DO IGUAÇU - PR

http://www.pmfi.pr.gov.br - pmfi@pmfi.pr.gov.br

REQUISIÇÃO DE MATERIAL E/OU SERVIÇOS - RMS Nº 2306 / 2021

ÓRGÃO	UNIDADE
10 SECRETARIA MUNICIPAL DA SAÚDE	01 FUNDO MUNICIPAL DE SAÚDE

Projeto / Atividade : 2096 - MANUTENÇÃO E AMPLIAÇÃO DAS ATIVIDADES DA ASSISTÊNCIA FARMACÊUTICA

Desdobramento: SENTENÇAS DIVERSAS

Órgão	Unidade	Função	Sub-Função	Programa	Projeto Atividade	Categoria Econômic	Grupo de Despesa	Modalidade de Aplicação	Elemento Despesa	Fonte	Desdobra-mento
10	01	10	303	0580	2096	3	3	90	91	1.000	9901

ITEM	ESPECIFICAÇÃO	UNIDADE	QUANT.	VLR. UNITÁRIO	VLR. TOTAL
79752	Latanoprost + Timolol, maleato 2,5mL solução oftalmica (JUDICIAL/MP)	Frasco	14,00	25,710	359,94
				TOTAL	359,94

SETOR COMPRAS : 1-Departamento de Compras (Central)

RECURSOS : BB C/C 78.560-1-RECURSOS LIVRES DA SAÚDE

JUSTIFICATIVA : Aquisição de medicamento judicializado não atendido nas últimas três tentativas de pregão eletrônico (PE 115/20; PE 160/20 e PE 017/21. Compra emergencial para 12 meses

DECLARAÇÃO DO ORDENADOR DE DESPESA	GABINETE DO PREFEITO
Autorizo a aquisição do(s) Materiais/Serviços, qualificados acima. FOZ DO IGUAÇU-PR,14 de maio de 2021	( ) DEFERIDO ( ) INDEFERIDO ROSA MARIA JERONYMO LIMA Secretária Municipal da Saúde / /

Este documento foi assinado eletronicamente por ROSA MARIA JERONYMO LIMA.
Para verificar as assinaturas vá ao site https://sistemas.pmfi.pr.gov.br/rp/sidpublico/verificar e utilize o código 2[illegible]

REPÚBLICA FEDERATIVA DO BRASIL

CADASTRO NACIONAL DA PESSOA JURÍDICA

NÚMERO DE INSCRIÇÃO	COMPROVANTE DE INSCRIÇÃO E DE SITUAÇÃO CADASTRAL	DATA DE ABERTURA
00.802.002/0001-02 **MATRIZ**		**11/09/1995**

NOME EMPRESARIAL
ALTERMED MATERIAL MEDICO HOSPITALAR LTDA

TÍTULO DO ESTABELECIMENTO (NOME DE FANTASIA)	PORTE
ALTERMED MEDICAMENTOS E MATERIAIS HOSPITALARES	**DEMAIS**

CÓDIGO E DESCRIÇÃO DA ATIVIDADE ECONÔMICA PRINCIPAL
46.45-1-01 - Comércio atacadista de instrumentos e materiais para uso médico, cirúrgico, hospitalar e de laboratórios

CÓDIGO E DESCRIÇÃO DAS ATIVIDADES ECONÔMICAS SECUNDÁRIAS
33.12-1-02 - Manutenção e reparação de aparelhos e instrumentos de medida, teste e controle
46.37-1-99 - Comércio atacadista especializado em outros produtos alimentícios não especificados anteriormente
46.44-3-01 - Comércio atacadista de medicamentos e drogas de uso humano
46.45-1-03 - Comércio atacadista de produtos odontológicos
46.46-0-01 - Comércio atacadista de cosméticos e produtos de perfumaria
46.46-0-02 - Comércio atacadista de produtos de higiene pessoal
46.49-4-08 - Comércio atacadista de produtos de higiene, limpeza e conservação domiciliar
46.49-4-99 - Comércio atacadista de outros equipamentos e artigos de uso pessoal e doméstico não especificados anteriormente
47.29-6-99 - Comércio varejista de produtos alimentícios em geral ou especializado em produtos alimentícios não especificados anteriormente
47.63-6-02 - Comércio varejista de artigos esportivos
47.72-5-00 - Comércio varejista de cosméticos, produtos de perfumaria e de higiene pessoal
47.73-3-00 - Comércio varejista de artigos médicos e ortopédicos
47.89-0-05 - Comércio varejista de produtos saneantes domissanitários
49.30-2-01 - Transporte rodoviário de carga, exceto produtos perigosos e mudanças, municipal
49.30-2-02 - Transporte rodoviário de carga, exceto produtos perigosos e mudanças, intermunicipal, interestadual e internacional
77.39-0-02 - Aluguel de equipamentos científicos, médicos e hospitalares, sem operador

CÓDIGO E DESCRIÇÃO DA NATUREZA JURÍDICA
206-2 - Sociedade Empresária Limitada

LOGRADOURO	NÚMERO	COMPLEMENTO
EST BOA ESPERANCA	**2320**	********

CEP	BAIRRO/DISTRITO	MUNICÍPIO	UF
89.163-554	**FUNDO CANOAS**	**RIO DO SUL**	**SC**

ENDEREÇO ELETRÔNICO	TELEFONE
ALTERMED@ALTERMED.COM.BR	**(47) 3520-9000/ (47) 3521-2412**

ENTE FEDERATIVO RESPONSÁVEL (EFR)
*****

SITUAÇÃO CADASTRAL	DATA DA SITUAÇÃO CADASTRAL
ATIVA	**15/04/2000**

MOTIVO DE SITUAÇÃO CADASTRAL

SITUAÇÃO ESPECIAL	DATA DA SITUAÇÃO ESPECIAL
********	********

Aprovado pela Instrução Normativa RFB nº 1.863, de 27 de dezembro de 2018.

Emitido no dia **25/01/2021** às **08:35:09** (data e hora de Brasília). Página: **1/1**

Este documento foi assinado eletronicamente por [illegible] LIMA.
Para verificar as assinaturas vá ao site https://sistemas.pmfi.pr.gov.br/rp/sidpublico/verificar e utilize o código [illegible].

PODER JUDICIÁRIO
JUSTIÇA DO TRABALHO

CERTIDÃO NEGATIVA DE DÉBITOS TRABALHISTAS

Nome: ALTERMED MATERIAL MEDICO HOSPITALAR LTDA (MATRIZ E FILIAIS)
CNPJ: 00.802.002/0001-02
Certidão nº: 23317904/2020
Expedição: 14/09/2020, às 13:36:19
Validade: 12/03/2021 - 180 (cento e oitenta) dias, contados da data de sua expedição.

Certifica-se que **ALTERMED MATERIAL MEDICO HOSPITALAR LTDA (MATRIZ E FILIAIS)**, inscrito(a) no CNPJ sob o nº **00.802.002/0001-02, NÃO CONSTA** do Banco Nacional de Devedores Trabalhistas.
Certidão emitida com base no art. 642-A da Consolidação das Leis do Trabalho, acrescentado pela Lei nº 12.440, de 7 de julho de 2011, e na Resolução Administrativa nº 1470/2011 do Tribunal Superior do Trabalho, de 24 de agosto de 2011.
Os dados constantes desta Certidão são de responsabilidade dos Tribunais do Trabalho e estão atualizados até 2 (dois) dias anteriores à data da sua expedição.
No caso de pessoa jurídica, a Certidão atesta a empresa em relação a todos os seus estabelecimentos, agências ou filiais.
A aceitação desta certidão condiciona-se à verificação de sua autenticidade no portal do Tribunal Superior do Trabalho na Internet (http://www.tst.jus.br).
Certidão emitida gratuitamente.

INFORMAÇÃO IMPORTANTE
Do Banco Nacional de Devedores Trabalhistas constam os dados necessários à identificação das pessoas naturais e jurídicas inadimplentes perante a Justiça do Trabalho quanto às obrigações estabelecidas em sentença condenatória transitada em julgado ou em acordos judiciais trabalhistas, inclusive no concernente aos recolhimentos previdenciários, a honorários, a custas, a emolumentos ou a recolhimentos determinados em lei; ou decorrentes de execução de acordos firmados perante o Ministério Público do Trabalho ou Comissão de Conciliação Prévia.

Este documento foi assinado eletronicamente por [illegible] LIMA.
Para verificar as assinaturas vá ao site https://sistemas.pmfi.pr.gov.br/rp/sidpublico/verificar e utilize o código [illegible].

PREFEITURA MUNICIPAL DE RIO DO SUL

Secretaria Municipal de Administração e Fazenda

Departamento de Arrecadação

CERTIDÃO NÚMERO
3223/2021
Emissão em 22/01/2021

Nome: 359785 - ALTERMED MATERIAL MEDICO HOSPITALAR LTDA CPF/CNPJ: 00.802.002/0001-02
Rua: ESTRADA BOA ESPERANCA N°: 2320
Complemento:
CEP: 89.163-554 Bairro: FUNDO CANOAS Cidade: Rio do Sul

CERTIDÃO NEGATIVA DE DÉBITOS RELATIVOS AOS TRIBUTOS MUNICIPAIS

Certificamos, para os devidos fins, nos termos do Art. 205, da Lei nº 5.172, de 25 de outubro de 1966 (Código Tributário Nacional), e do Art. 137, da Lei Complementar nº 110, de 17 de dezembro de 2003 (Código Tributário Municipal), que NÃO CONSTA(M) DÉBITO(S) em seu nome junto à Fazenda do Município de Rio do Sul - SC, referente a tributos municipais, até a presente data .

Observações:

1. O Município de Rio do Sul se reserva ao direito de cobrar e inscrever débito(s) tributário(s) de responsabilidade do sujeito passivo acima identificado, que por quaisquer motivos forem constatados posteriormente a emissão deste documento
2. A presente Certidão não é documento de quitação de Débitos Municipais.

VALIDADE DESTA CERTIDÃO SERÁ DE 90 (NOVENTA) DIAS APÓS A DATA DE EMISSÃO

A autenticidade do documento pode ser consultada no site da prefeitura por meio do número e ano da certidão.
Acesse: http://www.riodosul.atende.net
Menu Cidadão > Serviços Online > Certidões > Validação Certidão Contribuinte

Rio do Sul - SC, 22 de janeiro de 2021

PRAÇA 25 DE JULHO,1-CENTRO
Rio do Sul (SC) - CEP: 89160900 - Fone: (47) 3531-1200

Este documento foi assinado eletronicamente por [illegible] LIMA.
Para verificar as assinaturas vá ao site https://sistemas.pmfi.pr.gov.br/rp/sidpublico/verificar e utilize o código [illegible].

ESTADO DE SANTA CATARINA
SECRETARIA DE ESTADO DA FAZENDA

CERTIDÃO NEGATIVA DE DÉBITOS ESTADUAIS

Nome (razão social): **ALTERMED MATERIAL MEDICO HOSPITALAR LTDA**
CNPJ/CPF: **00.802.002/0001-02**

Ressalvando o direito da Fazenda Estadual de inscrever e cobrar as dívidas que vierem a ser apuradas, é certificado que não constam, na presente data, pendências em nome do contribuinte acima identificado, relativas aos tributos, dívida ativa e demais débitos administrados pela Secretaria de Estado da Fazenda.

Dispositivo Legal:	**Lei nº 3938/66, Art. 154**
Número da certidão:	**210140009666009**
Data de emissão:	**22/01/2021 14:54:05**
Validade (Lei nº 3938/66, Art. 158, modificado pelo artigo 18 da Lei n 15.510/11.):	**23/03/2021**

A autenticidade desta certidão deverá ser confirmada na página da Secretaria de Estado da Fazenda na Internet, no endereço: http://www.sef.sc.gov.br

Este documento foi assinado digitalmente
Impresso em: 22/01/2021 14:54:05

Este documento foi assinado eletronicamente por [illegible] LIMA.
Para verificar as assinaturas vá ao site https://sistemas.pmfi.pr.gov.br/rp/sidpublico/verificar e utilize o código [illegible].

MINISTÉRIO DA FAZENDA
Secretaria da Receita Federal do Brasil
Procuradoria-Geral da Fazenda Nacional

CERTIDÃO NEGATIVA DE DÉBITOS RELATIVOS AOS TRIBUTOS FEDERAIS E À DÍVIDA ATIVA DA UNIÃO

Nome: ALTERMED MATERIAL MEDICO HOSPITALAR LTDA
CNPJ: 00.802.002/0001-02

Ressalvado o direito de a Fazenda Nacional cobrar e inscrever quaisquer dívidas de responsabilidade do sujeito passivo acima identificado que vierem a ser apuradas, é certificado que não constam pendências em seu nome, relativas a créditos tributários administrados pela Secretaria da Receita Federal do Brasil (RFB) e a inscrições em Dívida Ativa da União (DAU) junto à Procuradoria-Geral da Fazenda Nacional (PGFN).

Esta certidão é válida para o estabelecimento matriz e suas filiais e, no caso de ente federativo, para todos os órgãos e fundos públicos da administração direta a ele vinculados. Refere-se à situação do sujeito passivo no âmbito da RFB e da PGFN e abrange inclusive as contribuições sociais previstas nas alíneas 'a' a 'd' do parágrafo único do art. 11 da Lei nº 8.212, de 24 de julho de 1991.

A aceitação desta certidão está condicionada à verificação de sua autenticidade na Internet, nos endereços <http://rfb.gov.br> ou <http://www.pgfn.gov.br>.

Certidão emitida gratuitamente com base na Portaria Conjunta RFB/PGFN nº 1.751, de 2/10/2014.
Emitida às 09:28:45 do dia 04/11/2020 <hora e data de Brasília>.
Válida até 03/05/2021.
Código de controle da certidão: **54AB.7E2E.5E12.6BAB**
Qualquer rasura ou emenda invalidará este documento.

Este documento foi assinado eletronicamente por [illegible] LIMA.
Para verificar as assinaturas vá ao site https://sistemas.pmfi.pr.gov.br/rp/sidpublico/verificar e utilize o código [illegible].

Voltar Imprimir

CAIXA ECONÔMICA FEDERAL

Certificado de Regularidade do FGTS - CRF

Inscrição: 00.802.002/0001-02
Razão Social: ALTERMED MATERIAL MEDICO HOSPITALAR LTDA
Endereço: ETR BOA ESPERANCA 2320 / FUNDOS CANOAS / RIO DO SUL / SC / 89160-000

A Caixa Econômica Federal, no uso da atribuição que lhe confere o Art. 7, da Lei 8.036, de 11 de maio de 1990, certifica que, nesta data, a empresa acima identificada encontra-se em situação regular perante o Fundo de Garantia do Tempo de Servico - FGTS.

O presente Certificado não servirá de prova contra cobrança de quaisquer débitos referentes a contribuições e/ou encargos devidos, decorrentes das obrigações com o FGTS.

Validade: 18/02/2021 a 19/03/2021

Certificação Número: 2021021800390177551100

Informação obtida em 19/02/2021 10:44:54

A utilização deste Certificado para os fins previstos em Lei esta condicionada a verificação de autenticidade no site da Caixa: **www.caixa.gov.br**

Este documento foi assinado eletronicamente por [illegible] LIMA.
Para verificar as assinaturas vá ao site https://sistemas.pmfi.pr.gov.br/rp/sidpublico/verificar e utilize o código [illegible].

Comprovante de Inscrição e de Situação Cadastral

Contribuinte,
Confira os dados de cadastro da Pessoa Jurídica e, existindo qualquer divergência, providencie junto à Secretaria de Estado da Fazenda a sua atualização cadastral.

ESTADO DE SANTA CATARINA
SECRETARIA DE ESTADO DA FAZENDA

CADASTRO DE CONTRIBUINTES DO ICMS

CNPJ/CPF	COMPROVANTE DE INSCRIÇÃO ESTADUAL E DE SITUAÇÃO CADASTRAL	Início Atividade com ICMS
00.802.002/0001-02		01/10/1995

INSCRIÇÃO ESTADUAL	NOME EMPRESARIAL
253.148.995	ALTERMED MATERIAL MEDICO HOSPITALAR LTDA

TÍTULO DO ESTABELECIMENTO (NOME DE FANTASIA)
ALTERMED MEDICAMENTOS E MATERIAIS HOSPITALARES

CÓDIGO E DESCRIÇÃO DA ATIVIDADE ECONÔMICA PRINCIPAL
4645101 - Comércio atacadista de instrumentos e materiais para uso médico, cirúrgico, hospitalar e de laboratórios

CÓDIGO E DESCRIÇÃO DAS ATIVIDADES ECONÔMICAS SECUNDÁRIAS
4644301 - Comércio atacadista de medicamentos e drogas de uso humano
4645103 - Comércio atacadista de produtos odontológicos
4646001 - Comércio atacadista de cosméticos e produtos de perfumaria
4646002 - Comércio atacadista de produtos de higiene pessoal
4649408 - Comércio atacadista de produtos de higiene, limpeza e conservação domiciliar
4649499 - Comércio atacadista de outros equipamentos e artigos de uso pessoal e doméstico não especificados anteriormente
3312102 - Manutenção e reparação de aparelhos e instrumentos de medida, teste e controle
4637199 - Comércio atacadista especializado em outros produtos alimentícios não especificados anteriormente
7739002 - Aluguel de equipamentos científicos, médicos e hospitalares, sem operador
4930202 - Transporte rodoviário de carga, exceto produtos perigosos e mudanças, intermunicipal, interestadual e internacional
4930201 - Transporte rodoviário de carga, exceto produtos perigosos e mudanças, municipal
4729699 - Comércio varejista de produtos alimentícios em geral ou especializado em produtos alimentícios não especificados anteriormente
4789005 - Comércio varejista de produtos saneantes domissanitários
4773300 - Comércio varejista de artigos médicos e ortopédicos
4772500 - Comércio varejista de cosméticos, produtos de perfumaria e de higiene pessoal
4763602 - Comércio varejista de artigos esportivos

CONTRIBUINTE CREDENCIADO/DISPENSADO A EMITIR OS SEGUINTES DOCUMENTOS ELETRÔNICOS
- Credenciado a Emitir Escrituração Fiscal Digital - EFD a partir de 01/07/2011
- Credenciado a Emitir Conhecimento de Transporte Eletrônico - CTe a partir de 25/07/2017 - Modal Rodoviário
- Credenciado a Emitir Nota Fiscal Eletrônica - NFe a partir de 01/12/2008

CÓDIGO E DESCRIÇÃO DA NATUREZA JURÍDICA
2062 - SOCIEDADE EMPRESÁRIA LIMITADA

LOGRADOURO	NÚMERO	COMPLEMENTO
ESTRADA BOA ESPERANÇA	2320	******

CEP	BAIRRO/DISTRITO	MUNICÍPIO	UF
89163-554	FUNDO CANOAS	RIO DO SUL	SC

SITUAÇÃO CADASTRAL
ATIVO desde 01/10/1995

Modelo aprovado pela Portaria SEF nº 375, de 26/08/2003.
Emitido em **22/01/2021 14:32:06** (data e hora de Brasília).

Este documento foi assinado eletronicamente por [illegible] LIMA.
Para verificar as assinaturas vá ao site https://sistemas.pmfi.pr.gov.br/rp/sidpublico/verificar e utilize o código [illegible].

PODER JUDICIÁRIO

TRIBUNAL DE JUSTIÇA DO ESTADO DE SANTA CATARINA

Comarca de Rio do Sul

CERTIDÃO

FALÊNCIA, CONCORDATA E RECUPERAÇÃO JUDICIAL

CERTIDÃO Nº: 8150265 **FOLHA: 1/1**

À vista dos registros cíveis constantes nos sistemas de informática do Poder Judiciário do Estado de Santa Catarina da Comarca de Rio do Sul, com distribuição anterior à data de 15/02/2021, verificou-se NADA CONSTAR em nome de:

ALTERMED MATERIAL MÉDICO HOSPITALAR LTDA, portador do CNPJ: 00.802.002/0001-02. ****

OBSERVAÇÕES:

a) para a emissão desta certidão, foram considerados os normativos do Conselho Nacional de Justiça;

b) os dados informados são de responsabilidade do solicitante e devem ser conferidos pelo interessado e/ou destinatário;

c) a autenticidade deste documento poderá ser confirmada no endereço eletrônico http://www.tjsc.jus.br/portal, opção Certidões/Conferência de Certidão;

d) para a Comarca da Capital, a pesquisa abrange os feitos em andamento do Foro Central, Eduardo Luz, Norte da Ilha, Fórum Bancário e Distrital do Continente;

e) certidão é expedida em consonância com a Lei nº 11.101/2005, com a inclusão das classes extrajudiciais: 128 - Recuperação Extrajudicial e 20331 - Homologação de Recuperação Extrajudicial.

ATENÇÃO: A presente certidão é válida desde que apresentada juntamente com a respectiva certidão de registros cadastrados no sistema eproc, disponível através do endereço https://certeproc1g.tjsc.jus.br

Certifico finalmente que esta certidão é isenta de custas.

Esta certidão foi emitida pela internet e sua validade é de 60 dias.

Rio do Sul, terça-feira, 16 de fevereiro de 2021.

PEDIDO N°: 0000850222

Este documento foi assinado eletronicamente por [illegible] LIMA.
Para verificar as assinaturas vá ao site https://sistemas.pmfi.pr.gov.br/rp/sidpublico/verificar e utilize o código [illegible].

PODER JUDICIÁRIO
TRIBUNAL DE JUSTIÇA
de Santa Catarina

CERTIDÃO FALêNCIA, CONCORDATA E RECUPERAçãO JUDICIAL Nº: 737775

À vista dos registros constantes no **sistema eproc do Primeiro Grau de Jurisdição** do Poder Judiciário de Santa Catarina, utilizando como parâmetro os dados informados pelo(a) requerente, NADA CONSTA distribuído em relação a:

NOME: ALTERMED MATERIAL MÉDICO HOSPITALAR LTDA
Raiz do CNPJ: 00.802.002
Certidão emitida às 15:09 de 17/02/2021.

OBSERVAÇÕES

1) Esta certidão tem validade de 60 (sessenta) dias a contar da data da emissão.
2) Certidão expedida em consonância com a Lei nº 11.101/2005, com a inclusão das classes extrajudiciais: 128 - Recuperação Extrajudicial e 20331 - Homologação de Recuperação Extrajudicial;
3) Foram considerados os normativos do CNJ;
4) Os dados informados são de responsabilidade do solicitante e devem ser conferidos pelo interessado e/ou destinatário;

ATENÇÃO: A presente certidão é válida desde que apresentada juntamente com a respectiva certidão de registros cadastrados no sistema de automação da justiça - SAJ5, disponível através do endereço https://esaj.tjsc.jus.br/sco/abrirCadastro.do

Este documento foi assinado eletronicamente por [illegible] LIMA.
Para verificar as assinaturas vá ao site https://sistemas.pmfi.pr.gov.br/rp/sidpublico/verificar e utilize o código [illegible].

PROTOCOLO DE ASSINATURA(S)

Tipo: **TERMO DE REFERÊNCIA**

Número: **4/2021**

Assunto: **TERMO DE REFERÊNCIA PARA COMPRA DIRETA**

O documento acima foi proposto para assinatura eletrônica na plataforma portal **PMFI** de assinaturas.
Para verificar as assinaturas clique no link:
https://sistemas.pmfi.pr.gov.br/rp/sidpublico/verificar?codigo=2b6d8144-f10c-41a1-83e7-0d406f5c12c2&cpf=00957560940
e utilize o código abaixo para verificar se este documento é válido.

Código para verificação:
2b6d8144-f10c-41a1-83e7-0d406f5c12c2

Hash do Documento

4B53AC91927EE28A33735B1CBE84A516E1E8B62CE907F38885840DB8C4CA8924

Anexos

Nome:TERMO DE REFERÊNCIA PARA COMPRA DIRETA.pdf - Código: **779bf452-efc2-404e-862d-addff8526c6b** - Paginas:3
Nome:ATA_LICITACAO PE 115 2020.pdf - Código: **ce5ab865-63f3-4083-8509-7642e23993cf** - Paginas:282
Nome:ATA_LICITACAO PE 160 2020.pdf - Código: **82860bbd-92f2-47db-9bbb-5291eaa0e6e5** - Paginas:133
Nome:ATA_LICITACAO PE 17 2021.pdf - Código: **9afa874c-41b9-4e40-a3cd-973c475d7b4d** - Paginas:18
Nome:REGISTRO DE PREÇO PE ANTERIORES.pdf - Código: **af0e2885-3df6-4de3-8247-ad945219e624** - Paginas:2
Nome:COTAÇÕES PARA COMPRA DIRETA.pdf - Código: **f531e7ba-b4b1-4c73-9a6a-617283eb59a0** - Paginas:3
Nome:TABELA COMPOSIÇÃO DE PREÇOS PARA COMPRA DIRETA.pdf - Código: **37bf0897-e9bf-4b43-9d40-33e0f8cf18da** - Paginas:1
Nome:DECLARAÇÃO DE COTAÇÃO DE PREÇOS.pdf - Código: **6f4fdc67-551e-4970-99f9-2f5f1d090ea2** - Paginas:2
Nome:RMS COMPRA DIRETA.pdf - Código: **59a4481a-1f34-44f3-830f-63f63a75d6ed** - Paginas:1
Nome:CERTIDOES FORNECEDOR SELECIONADO.pdf - Código: **e04037f6-d5fd-45a6-9648-a704e406999b** - Paginas:9

O(s) nome(s) indicado(s) para assinatura, bem como seu(s) status em 17/05/2021 é(são) :

Barbara Alana Pereira (Signatário) - CPF: 00957560940 em 14/05/2021 17:31:51 - OK
Tipo: Assinatura Eletrônica

Flávia Aparecida Barbosa Rastelli Hartog (Signatário) - CPF: 02028330970 em 17/05/2021 14:27:32 - OK
Tipo: Assinatura Eletrônica

ROSA MARIA JERONYMO LIMA (Signatário) - CPF: 42448620482 em 14/05/2021 17:31:45 - OK
Tipo: Assinatura Eletrônica

ADEMIR FERREIRA DE SOUZA (Signatário) - CPF: 30832667900 em 14/05/2021 17:38:43 - OK
Tipo: Assinatura Eletrônica

Este documento foi assinado eletronicamente por ROSA MARIA JERONYMO LIMA.
Para verificar as assinaturas vá ao site https://sistemas.pmfi.pr.gov.br/rp/sidpublico/verificar e utilize o código 2b6d8144-f10c-41a1-83e7-0d406f5c12c2.

A ASSINATURA ELETRÔNICA DESTE DOCUMENTO ESTÁ AMPARADA PELO:

DECRETO Nº 28.900, DE 20 DE JANEIRO DE 2021.

LEI Nº 4536 , DE 4 DE SETEMBRO DE 2017.

Autoriza a utilização do meio eletrônico para a gestão dos processos administrativos e de documentos de arquivo , produzidos nos termos das Leis nºs 3.971, de 17 de abril de 2012 e 4.057, de 19 de dezembro de 2012, no âmbito dos órgãos da Administração Pública Direta , Autárquica e Fundacional do Município de Foz do Iguaçu.

Este documento foi assinado eletronicamente por ROSANA DE LIMA.
Para verificar as assinaturas vá ao site https://sistemas.pmfi.pr.gov.br/rp/sidpublico/verificar e utilize o código 98d8916-2b9b-4876-b74e-8f5852815594.

PREFEITURA MUNICIPAL DE FOZ DO IGUAÇU

Estado do Paraná

www.pmfi.pr.gov.br

MEMORANDO INTERNO		
Emitente:	SMSA / DIES / DVFAR / DIVISÃO DE ATENÇÃO FARMACÊUTICA - CAF	**Data:** 26/07/2021
Destinatário:	SMSA / DIES / DVFAR / DIVISÃO DE ATENÇÃO FARMACÊUTICA - CAF; SMAD / DILC - DIRETORIA DE LICITAÇOES E CONTRATOS.	**Número:** 23588/2021
Assunto:	R: TERMO DE REFERÊNCIA PARA COMPRA DIRETA EMERGENCIAL DE MEDICAMENTO DE DEMANDA JUDICIAL	

Solicitamos abertura de processo para aquisição do medicamento Cumarina 15mg + Troxerrutina 90mg comprimido por meio de compra direta, devido a necessidade deste item para atendimento de demanda judicial emergencial, na qual paciente tem indicação para uso para tratamento de insuficiência venosa crônica.

O(s) nome(s) indicado(s) para assinatura:
Barbara Alana Pereira
Flávia Aparecida Barbosa Rastelli Hartog

Este documento foi assinado eletronicamente por [illegible].
Para verificar as assinaturas vá ao site https://sistemas.pmfi.pr.gov.br/rp/sidpublico/verificar e utilize o código [illegible].

PROTOCOLO DE ASSINATURA(S)

Tipo: **MEMORANDO INTERNO**

Número: **23.588/2021**

Assunto: **R: TERMO DE REFERÊNCIA PARA COMPRA DIRETA EMERGENCIAL DE MEDICAMENTO DE DEMANDA JUDICIAL**

O documento acima foi proposto para assinatura eletrônica na plataforma **SID** de assinaturas.
Para verificar as assinaturas clique no link:

https://sistemas.pmfi.pr.gov.br/rp/sidpublico/verificar?codigo=613538e0-9f17-4e92-811a-c3d67c1d3094&cpf=00957560940

e utilize o código abaixo para verificar se este documento é válido.

Código para verificação:
613538e0-9f17-4e92-811a-c3d67c1d3094

Hash do Documento

FEF3EA42D46D9DE0AB3D0CA760FEAB04FFFF24811A7250FE40E69F13E0E9ABB4

O(s) nome(s) indicado(s) para assinatura, bem como seu(s) status em 21/02/2022 é(são) :

Barbara Alana Pereira (Signatário) - CPF: 00957560940 em 26/07/2021 8:57:23 - OK
Tipo: Assinatura Eletrônica

Flávia Aparecida Barbosa Rastelli Hartog (Signatário) - CPF: 02028330970 em 26/07/2021 8:58:18 - OK
Tipo: Assinatura Eletrônica

A ASSINATURA ELETRÔNICA DESTE DOCUMENTO ESTÁ AMPARADA PELO:

DECRETO Nº 28.900, DE 20 DE JANEIRO DE 2021.

LEI Nº 4536 , DE 4 DE SETEMBRO DE 2017.

Autoriza a utilização do meio eletrônico para a gestão dos processos administrativos e de documentos de arquivo, produzidos nos termos das Leis nºs 3.971, de 17 de abril de 2012 e 4.057, de 19 de dezembro de 2012, no âmbito dos órgãos da Administração Pública Direta, Autárquica e Fundacional do Município de Foz do Iguaçu.

Este documento foi assinado eletronicamente por [illegible] LIMA.
Para verificar as assinaturas vá ao site https://sistemas.pmfi.pr.gov.br/rp/sidpublico/verificar e utilize o código [illegible].

TERMO DE REFERÊNCIA

1.0 OBJETO:

Tem como objeto aquisição do medicamento Cumarina 15mg + Troxerrutina 90mg comprimido por meio de compra direta, devido à necessidade deste item para atendimento de demanda judicial emergencial, na qual tem paciente necessita por indicação para tratamento de insuficiência venosa crônica.

2.0 JUSTIFICATIVA

Necessidade de aquisição do medicamento em caráter emergencial para atendimento de demanda judicial em benefício de Vilmar José Martins (Autos nº. 3992-91.8.16.0030 da 2ª Vara da Fazenda Pública da Comarca de Foz do Iguaçu)

Faz-se necessária a aquisição por dispensa de licitação, para agilidade de atendimento da demanda judicial sem causar prejuízos ao paciente que necessita da medicação para tratamento crônico que pode agravar sem o tratamento prescrito.

Ainda, de acordo com o Art. 24º da Lei nº 8.666, de 21 de junho de 1993, é dispensável a licitação “nos casos de emergência ou de calamidade pública, quando caracterizada urgência de atendimento de situação que possa ocasionar prejuízo ou comprometer a segurança de pessoas, obras, serviços, equipamentos e outros bens, públicos ou particulares, e somente para os bens necessários ao atendimento da situação emergencial ou calamitosa e para as parcelas de obras e serviços que possam ser concluídas no prazo máximo de 180 (cento e oitenta) dias consecutivos e ininterruptos, contados da ocorrência da emergência ou calamidade, vedada a prorrogação dos respectivos contratos” (Brasil, 1993).

Diante do exposto, solicitamos a aquisição de:

- Cumarina 15mg + Troxerrutina 90mg comprimido

3.0 DOS PREÇOS MÁXIMOS E QUANTIDADES

Este documento foi assinado eletronicamente por [illegible]
Para verificar as assinaturas vá ao site https://sistemas.pmfi.pr.gov.br/sigad/validarDocumento e utilize o código [illegible]

3.1 O valor total da aquisição é de **R$ 370,80 (trezentos e setenta reais e oitenta centavos.**

3.2 Todos os custos/despesas oriundos do objeto da presente aquisição serão suportados pelo licitante vencedor.

3.3 O preço foi baseado em cotações solicitadas a fornecedores que comercializam os produtos. As cotações foram enviadas por e-mail. Obtivemos o retorno positivo de apenas três empresas que atendem nossa região, as demais com quem entramos em contato não trabalham com o item ou não o possuem para atendimento rápido da demanda (e-mails em anexo ao termo).

4.0 LOCAL E CONDIÇÕES DE ENTREGA:

4.1 CAF – Central de Abastecimento Farmacêutico

Avenida Juscelino Kubischek, n° 3287, Vila Paraguaia. CEP:85864-000
Fone: (45) 3308-2180
Farmacêutica Responsável: Bárbara Alana Pereira

4.2 No ato da entrega será exigida a nota fiscal

5.0 DO RECEBIMENTO

5.1 O bem ou prestação de serviço deverá ser executado em conformidade com a Nota de Empenho e os termos do edital e/ou Termo de Referência.

5.2 A nota fiscal deverá ser contempladas em nome da **PREFEITURA MUNICIPAL DE FOZ DO IGUAÇU** sob **CNPJ: 76.206.606/0001- 40.**

5.3 Todos os bens fornecidos ou serviços prestados serão conferidos no momento da entrega, e se a quantidade e/ou qualidade dos mesmos não corresponder às especificações exigidas, a remessa apresentada será devolvida para substituição ou adequações, no prazo máximo de 03 (três) dias úteis, sem prejuízo da aplicação das penalidades cabíveis.

5.4 O insumo deverá ser entregue **em até 10 dias** após o recebimento do empenho, acompanhado de nota fiscal distinta, ou seja, de acordo com a Nota de Empenho, constando o número do edital, o bem ou serviço, o valor unitário, a quantidade, o valor total e o local da entrega, além das demais exigências legais.

5.5 Cada fornecimento/serviço somente será considerado concluído mediante a emissão de termo de recebimento definitivo. O recebimento do insumo no CAF da Prefeitura Municipal de Foz do Iguaçu será em caráter provisório. O aceite definitivo,

Este documento foi assinado eletronicamente por [illegible].
Para verificar as assinaturas vá ao site https://sistemas.pmfi.pr.gov.br/signatarios/autenticar e utilize o código [illegible].

com a liberação da Nota Fiscal para pagamento, está condicionado ao atendimento das exigências contidas no presente Termo de Referência e/ ou Edital.

6.0 DOTAÇÃO ORCAMENTÁRIA

6.1 O pagamento será efetuado no prazo de 30 (trinta) dias após a entrega do objeto licitado, mediante apresentação da Nota Fiscal/Fatura devidamente atestada (certificada) pelo órgão responsável, as despesas decorrentes desta licitação correrão por conta das dotações orçamentárias.

Dotação funcional / Natureza da despesa	Fonte*	Projeto atividade
10.01.10.303.0580.2096.339091	1000	Manutenção e Ampliação das Atividades da Assistência Farmacêutica
*Fontes atuais e outras fontes que possivelmente vierem a substituí-las		

6.2 O pagamento será efetuado após a comprovação de que o fornecedor/prestador de serviços se encontra em dia com suas obrigações, mediante as **certidões negativas de débitos anexadas a nota fiscal no ato da entrega do medicamento.**

6.3 Constatando o recebedor qualquer divergência ou irregularidade na Nota Fiscal, esta será devolvida à licitante para as devidas correções.

Este documento foi assinado eletronicamente por
Para verificar as assinaturas vá ao site https://

Prefeitura Municipal de Foz do Iguaçu

CNPJ: 76.206.606/0001-40
Praça Getulio Vargas, Nº 280 - CEP: 85851340 - Centro - Foz do Iguaçu
Telefone: 45 35211000 - Site: www.pmfi.pr.gov.br

NOME DO PACIENTE: **VILMAR JOSE MARTINS**

PRONTUÁRIO: DATA DE NASCIMENTO: **04/03/1974** SEXO: **Masculino**

LAUDO MÉDICO

DECLARO PARA FINS DE: **Avaliação de benefício para custeio de tratamento.**

QUE O PACIENTE ACIMA IDENTIFICADO ENCONTRA-SE REGISTRADO NESTE ESTABELECIMENTO DE SAÚDE DESDE 03/07/2012

COM O OBJETIVO DE ATENDER A SOLICITAÇÃO APRESENTADA, CABE-ME APRESENTAR OS SEGUINTES ESCLARECIMENTOS:

CID 10: I870 - Síndrome pós-flebite

Paciente portador de insuficiência venosa crônica de MIE (CID I 87-0) e síndrome pós flebite (CID I 87-0).. Diabético, em tratmento oral.
Apesar de manter o tratamento indicado, apresenta edema importante e dor em MIE.
Tratamento prescrito:
1) Meia elástica de alta compressão, marca Sigvariz, Select Confort, alta compressão.
2) Venalot, 1 compprimido de 12/12 h.
3) Venalot creme, aplicar duas vezes ao dia..

Foz do Iguaçu, 09/06/2021

DR. SÉRGIO PACHECO DE OLIVEIRA
Cirurgia Vascular - Angiologia
CRM: 35970

SERGIO PACHECO DE OLIVEIRA
Médico em cirurgia vascular CRM PR - 35970

Versão: 1.0.7820.30860

Este documento foi assinado eletronicamente por [illegible].
Para verificar as assinaturas vá ao site https://sistemas.pmfi.pr.gov.br/rp/sidpublico/verificar e utilize o código [illegible].

Documento assinado digitalmente, conforme MP nº 2.200-2/2001, Lei nº 11.419/2006, resolução do Projudi, do TJPR/OE
Validação deste em https://projudi.tjpr.jus.br/projudi/ - Identificador: PJS6T UKC8G 48EFR SSDPD

Documento assinado digitalmente, conforme MP nº 2.200-2/2001, Lei nº 11.419/2006, resolução do Projudi, do TJPR/OE
Validação deste em https://projudi.tjpr.jus.br/projudi/ - Identificador: PJYY3 RT7B7 RKST6 UGXPU

PODER JUDICIÁRIO DO ESTADO DO PARANÁ
COMARCA DE FOZ DO IGUAÇU
2ª VARA DA FAZENDA PÚBLICA DE FOZ DO IGUAÇU - PROJUDI
Av. Pedro Basso, 1.001 - Fórum - Pólo Centro - Foz do Iguaçu/PR - CEP: 85.863-756 - Fone: (45) 3308-8118 - E-mail: fozdoiguacu2varadafazendapublica@tjpr.jus.br

Autos nº. 0003992-91.2019.8.16.0030

Processo: 0003992-91.2019.8.16.0030
Classe Processual: Cumprimento de Sentença contra a Fazenda Pública
Assunto Principal: Indenização por Dano Material
Valor da Causa: R$50.000,00
Polo Ativo(s): • VILMAR JOSE MARTINS
Polo Passivo(s): • Município de Foz do Iguaçu/PR

DECISÃO

1.Cogita-se de *Cumprimento de Sentença da Parte Líquida e Liquidação de Sentença por Arbitramento da Parte Ilíquida* requerida por **VILMAR JOSE MARTINS** em face de **MUNICÍPIO DE FOZ DO IGUAÇU.**

À seq. 201.1, o autor informou que compareceu em consulta agendada pela parte requerida e lhe foi recomendado pelo médico: a) uso de meia elástica de alta compressão, marca Sigvariz, Select Confort; b) Venalot, 1 comprimido de 12h/12h; c) Venalot creme, 2 vezes ao dia. Assim, requereu a intimação do Município de Foz do Iguaçu para que forneça todos os medicamentos indicados ou realize o pagamento de valor equivalente, sob pena de sequestro nas contas do município.

Relatados em sinopse, passo a decidir.

2. Considerando que a sentença ora executada condenou o Município de Foz do Iguaçu a custear o ou realizar o procedimento cirúrgico no autor, bem como a exames e tratamento medicamento medicamentoso pré e pós-operatório, **defiro** o pedido de seq. 201.1.

3.Intime-se a parte executada para que, no prazo de 72h (setenta e duas horas), forneça ao exequente os medicamentos indicados pelo médico ou indique conta para sequestro de valores para aquisição destes.

4.Intimações e diligências necessárias.

Foz do Iguaçu, datado digitalmente.

Vinícius de Mattos Magalhães

Juiz de Direito Substituto

Este documento foi assinado eletronicamente por [illegible].
Para verificar as assinaturas vá ao site https://sistemas.pmfi.pr.gov.br/rp/sidpublico/verificar e utilize o código [illegible].

PROJUDI - Processo: 0003992-91.2019.8.16.0030 - Ref. mov. 1.2 - Assinado digitalmente por Matheus Engelage Diesel 11/02/2019: JUNTADA DE PETIÇÃO DE PROCESSO INCIDENTAL. Arq: Sentença

PROJUDI - Processo: 0012293-66.2015.8.16.0030 - Ref. mov. 224.1 - Assinado digitalmente por Rogerio de Vidal Cunha:16706 11/09/2017: JULGADA PROCEDENTE EM PARTE A AÇÃO. Arq: Sentença

PODER JUDICIÁRIO DO ESTADO DO PARANÁ
COMARCA DE FOZ DO IGUAÇU
2ª VARA DA FAZENDA PÚBLICA DE FOZ DO IGUAÇU - PROJUDI
Av. Pedro Basso, 1.001 - Fórum - Jardim Pólo Centro - Foz do Iguaçu/PR - CEP: 85.863-756 - Fone: (45) 3308-8118 - E-mail: fozdoiguacu2varadafazendapublica@tjpr.jus.br

Autos n.º 0012293-66.2015.8.16.0030

Requerente: VILMAR JOSE MARTINS

Requerido: MUNICÍPIO DE FOZ DO IGUAÇU

Matéria: INDENIZAÇÃO POR DANOS MATERIAIS E MORAIS

Juiz Prolator: ROGERIO DE VIDAL CUNHA

Data da distribuição: 27/04/2015

Data da conclusão: 03/07/2017

S E N T E N Ç A

Vistos e examinados

I. RELATÓRIO

VILMAR JOSE MARTINS ajuizou a presente **AÇÃO DE REPARAÇÃO DE DANOS MORAIS, MATERIAIS E ESTÉTICOS** contra o **MUNICÍPIO DE FOZ DO IGUAÇU.** Aduz a parte requerente que, após ser submetido a uma cirurgia no ano de 2002, voltou a sentir dores na região lombar, motivo pelo qual no ano de 2008 procurou novamente atendimento médico junto ao Hospital Municipal de Foz do Iguaçu, sendo assistido pelo médico Celso Fagundes, o qual receitou medicamentos e sessões de fisioterapia. Contudo, tais intervenções não foram suficientes, motivo pelo qual realizou novo procedimento cirúrgico no ano de 2012 no referido hospital, obtendo alta médica 3 (três) dias após a cirurgia. Sustenta, ainda, que na consulta de retorno foi constatada a existência de uma infecção que impossibilitava a cicatrização, sendo submetido, então, a administração de medicamentos e internação por várias vezes consecutivas, tendo em vista que suas dores não cessavam, até que o quadro clínico se agravou para uma trombose venosa profunda em seu membro inferior esquerdo. Por fim, alegou que, durante seus internamentos, sempre ficou em quartos coletivos no hospital, com pacientes que apresentavam quadro infeccioso mais grave que o seu e que, apesar de ter lhe

Documento assinado digitalmente, conforme MP nº 2.200-2/2001, Lei nº 11.419/2006, resolução do Projudi, do TJPR/OE
Validação deste em https://projudi.tjpr.jus.br/projudi/ - Identificador: PJV76 RF3S7 P8KSF JC33U

Documento assinado digitalmente, conforme MP nº 2.200-2/2001, Lei nº 11.419/2006, resolução do Projudi, do TJPR/OE
Validação deste em https://projudi.tjpr.jus.br/projudi/ - Identificador: PJS89 E93B9 438JV BT2QU

Este documento foi assinado eletronicamente por [illegible] LIMA.
Para verificar as assinaturas vá ao site https://sistemas.pmfi.pr.gov.br/rp/sidpublico/verificar e utilize o código [illegible].

Documento assinado digitalmente, conforme MP nº 2.200-2/2001, Lei nº 11.419/2006, resolução do Projudi, do TJPR/OE
Validação deste em https://projudi.tjpr.jus.br/projudi/ - Identificador: PJV76 RF3S7 P8KSF JC33U

Documento assinado digitalmente, conforme MP nº 2.200-2/2001, Lei nº 11.419/2006, resolução do Projudi, do TJPR/OE
Validação deste em https://projudi.tjpr.jus.br/projudi/ - Identificador: PJS89 E93B9 438JV BT2QU

sido recomendado por médico, não recebeu o tratamento fisioterápico indicado. Assim, por entender que foi tratado negligentemente durante os períodos em que esteve internado no Hospital Municipal e que tal fato lhe acarretou danos físicos e psíquicos, resultando no seu afastamento das atividades laborais e, consequentemente a diminuição da sua renda mensal, ajuizou a presente demanda pleiteando indenização pelos danos sofridos.

A petição inicial foi recebida e foi concedido ao autor o benefício da assistência judiciária gratuita no ev. 16.1.

Citado, o **MUNICÍPIO DE FOZ DO IGUAÇU**, em sua contestação (seq. 25.1), arguiu, preliminarmente, não ser parte legítima para figurar no polo passivo da presente demanda, indicando a Fundação Municipal de Saúde como sendo a única parte legítima para figurar no feito, sob argumento de ter ela personalidade jurídica própria. No mérito, sustentou inexistir culpa de sua parte e, ainda que o autor mencione a dor sofrida, esta não decorreu de ato comissivo ou omissivo desta parte requerida, restando, portanto, afastada qualquer possibilidade de indenização. Ainda, por não haver culpa, alegou a impossibilidade de se aferir danos materiais ou lucros cessantes, tampouco danos estéticos, já que não há prova nos autos de sua configuração. Por fim, quanto ao pedido de pensão vitalícia, aduz ser incabível considerando que o autor recebe auxílio-doença do INSS.

A Fundação Municipal de Saúde de Foz do Iguaçu, também citada, acostou aos autos defesa na ref. 29.1. Contudo, em que pese não ter sido arguida em sede de contestação, apresentou petição na qual alegou ser parte ilegítima (mov. 40.1), a qual, por ser matéria de ordem pública, restou acolhida na decisão de ev.49.1, sendo extinto o feito sem resolução do mérito apenas quanto a esta requerida.

A parte autora apresentou impugnação à contestação nas seqs. 32.1 e 47.1.

Instadas a se manifestarem acerca da produção probatória, o requerido Município de Foz do Iguaçu informou não pretender produzir provas além dos documentos já acostados nos autos (ev. 42.1), enquanto o requerente pugnou pela produção de prova pericial e oral, esta consistente na oitiva de testemunhas (seq. 45.1).

Sobreveio decisão saneadora (tela 49.1), a qual, além de extinguir o feito sem resolução de mérito em face da requerida Fundação Municipal de Saúde de Foz do Iguaçu, delimitou as questões de fato e de direito relevantes, definiu o ônus e os meios de prova, tendo determinado a realização de perícia.

O Município de Foz do Iguaçu interpôs agravo de instrumento em face da decisão acima mencionada (mov. 70), sendo este convertido em agravo retido conforme cópia de decisão juntada nos autos na ref. 84.1.

Foi realizada a perícia, sendo o laudo acostado aos autos no ev. 187.1. Instadas a se manifestarem acerca do laudo pericial, apenas a parte requerente apresentou manifestação na seq. 193.1, tendo a parte requerida renunciado ao prazo (ev. 191).

Ato contínuo, as partes foram intimadas para dizerem se possuíam interesse na produção de prova oral, sendo esta dispensada pela parte requerida (mov. 200.1) e pugnada pela parte requerente (ev. 201.1), motivo pelo qual foi designada audiência de instrução e julgamento (seq. 203.1).

Aberta a audiência, foram inquiridas 2 (duas) testemunhas e 2 (dois) informantes arrolados

Este documento foi assinado eletronicamente por [illegible].
Para verificar as assinaturas vá ao site https://sistemas.pmfi.pr.gov.br/rp/sidpublico/verificar e utilize o código [illegible].

Documento assinado digitalmente, conforme MP nº 2.200-2/2001, Lei nº 11.419/2006, resolução do Projudi, do TJPR/OE
Validação deste em https://projudi.tjpr.jus.br/projudi/ - Identificador: PJV76 RF3S7 P8KSF JC3JU

Documento assinado digitalmente, conforme MP nº 2.200-2/2001, Lei nº 11.419/2006, resolução do Projudi, do TJPR/OE
Validação deste em https://projudi.tjpr.jus.br/projudi/ - Identificador: PJS89 E93B9 438JV BT2QU

pela parte requerente, sendo concedido, ainda, prazo às partes para apresentação de razões finais.

As partes apresentaram razões finais acostadas aos autos nos movs. 2018.1 e 221.1.

Vieram os autos conclusos para sentença.

É o breve relato. Decido.

II. FUNDAMENTAÇÃO

Trata-se de ação de **INDENIZAÇÃO POR DANOS MATERIAIS E MORAIS** proposta por **VILMAR JOSE MARTINS** contra o requerido **MUNICÍPIO DE FOZ DO IGUAÇU**.

A controvérsia cinge-se em delimitar se houve falha no atendimento médico-hospitalar dispensado ao autor, sendo positiva a falha, caberá averiguação dos valores a serem suportados pelo requerido a título de danos materiais e morais.

Considerando que são estas as premissas do julgamento, bem como ausente outras preliminares, passo a análise do mérito.

Em primeiro lugar, o caso em destaque deve ser analisado à luz da responsabilidade objetiva, visto que o atendimento foi realizado pelo Sistema Único de Saúde – SUS.

Sobre o tema, o ilustre desembargador Miguel Kfouri Neto[1], leciona:

> *"A responsabilidade objetiva – ou pelo risco – é a "obrigação de reparar danos que independentemente de qualquer ideia de dolo ou culpa, sejam resultantes de ações ou omissões de alguém, ou estejam simplesmente conexas com sua atividade". Os danos ocorrem durante a atividade realizada no interesse ou sob controle de alguém, que só por isso torna-se responsável, sendo desinfluente para a imposição do dever de indenizar ter o agente – ou não – agido com culpa".*

Assevera também:

> *"Quando se trata de hospital público – ou ligado a autarquia integrada à estrutura de qualquer das pessoas jurídicas de direito público interno – tem-se reiteradamente aplicado a responsabilidade objetiva, que dispensa a comprovação da culpa, fundada na teoria do risco administrativo, na forma do art. 37, § 6º, da Constituição Federal".*
>
> *[....]*
>
> *Estende-se aos prestadores de serviços públicos a mesma responsabilidade objetiva cometida ao Estado.*
>
> *Assim, os hospitais conveniados ao SUS prestam serviço público, realizavam atividade típica da administração, como se Estado fossem – e por isso respondem de igual modo.*
>
> *Os hospitais conveniados, em síntese, respondem solidariamente com o SUS.*

Destaque-se que a exclusão da responsabilidade, somente ocorre: em caso fortuito ou força maior, culpa exclusiva da vítima ou de terceiros e ausência de nexo causal. Logo, se provada relação de causalidade entre a atividade desempenhada pelo prestador de serviço público

Este documento foi assinado eletronicamente por [illegible] LIMA.
Para verificar as assinaturas vá ao site https://sistemas.pmfi.pr.gov.br/rp/sidpublico/verificar e utilize o código [illegible].

com sua conduta e havendo dano a terceiro, é seu ônus repará-lo.

Dos documentos coligidos aos autos, o pleito deve ser julgado parcialmente procedente.

Em suma, o autor foi submetido a procedimento cirúrgico em 03 julho de 2012 (mov. 26.2 – fl. 3) e após alta não obteve melhora de seu quadro cirúrgico sendo internado em 16 de julho de 2012 (ref. 29.7), em decorrência de infecção da ferida cirúrgica, inclusive no período foi acometido da moléstia de trombose (ev. 29.9 e 26.13 – fl. 23). Depois da alta, foi novamente internado em 17 de agosto de 2012, devido a persistência do quadro de infecção hospitalar.

Pois bem, não há dúvidas de que o autor foi acometido de infecção hospitalar em 16/07/2012 (ev. 29.7), pelo microrganismo *"Staphlococcus aureus"*, que segundo o laudo pericial é uma bactéria que tem preferência pelos ambientes hospitalares, sendo mais fácil sua contaminação dentro de hospitais (seq. 187.1 – quesitos 18 e 19).

Devido ao quadro infeccioso o autor foi acometido com sequelas mais graves, em especial desenvolveu a moléstia de trombose venosa profunda de aspecto agudo no membro inferior esquerdo (ref. 26.13 – fl. 23), embora o perito não possa precisar com certeza a origem do que deu causa para o desenvolvimento da trombose, é certo que as infecções prologam a permanência do paciente na unidade hospitalar.

O Superior Tribunal de Justiça, no REsp 62921/RJ, de relatoria do Ministro Cesar Asfor Rocha, já assegurou claramente que *"o hospital responde objetivamente pela infecção hospitalar, pois esta decorre do fato da internação e não da atividade médica em si".*

Deste modo, os quatro requisitos para a responsabilização da entidade hospitalar, segundo Miguel Kfouri Neto[2] consubstanciam-se em provar que: *"a) o paciente, antes de ingressar no hospital, não portava nenhum agente infeccioso ou apresentava baixa imunidade; b) a infecção não se classifica como endógena, gerada pelo próprio organismo; c) a infecção surgiu quando o paciente já se encontrava sob o exclusivo controle do hospital e dos respectivos médicos; e d) a infecção foi causada por agente infecioso tipicamente hospitalar".*

No caso ora discutido, os requisitos eram ônus da parte requerida, assim como, poderia ter afastado sua condenação, caso provasse que se utilizou de todas as medidas possíveis para evitar a contaminação do autor, contudo o que não o fez.

A jurisprudência aponta no mesmo sentido, vejamos:

> *"APELAÇÃO CÍVEL. RESPONSABILIDADE CIVIL. CEARIANA REALIZADA EM HOSPITAL CONVENIADO AO SISTEMA ÚNICO DE SAÚDE. INFECÇÃO HOSPITALAR. [...] RESPONSABILIDADE OBJETIVA DE AMBOS. DANOS ESTÉTICO, MORAL E PATRIMONIAL. [...] 3. A responsabilidade de hospital, mesmo particular, que atua pelo Sistema Único de Saúde - SUS, é objetiva. 4.* ***Se a bactéria que causou a infecção da autora - Staphylococcus aureus - é comumente relacionada a infecções hospitalares, se o tempo de internação da autora foi curto e se os sintomas já se manifestaram logo após a alta, certo concluir-se que foi ela acometida de infecção hospitalar****, não tendo procedência a alegação de que a infecção decorreu de ato da própria autora, que não teria higienizado o local da incisão cirúrgica. 5. Caracterizada a responsabilidade do hospital, tem ele o dever de indenizar os danos comprovadamente ocasionados à autora, ou seja, o*

Documento assinado digitalmente, conforme MP nº 2.200-2/2001, Lei nº 11.419/2006, resolução do Projudi, do TJPR/OE
Validação deste em https://projudi.tjpr.jus.br/projudi/ - Identificador: PJV76 RF3S7 P8KSF JC3JU
Documento assinado digitalmente, conforme MP nº 2.200-2/2001, Lei nº 11.419/2006, resolução do Projudi, do TJPR/OE
Validação deste em https://projudi.tjpr.jus.br/projudi/ - Identificador: PJS89 E93B9 438JV BT2QU

Este documento foi assinado eletronicamente por [illegible] LIMA.
Para verificar as assinaturas vá ao site https://sistemas.pmfi.pr.gov.br/rp/sidpublico/verificar e utilize o código [illegible].

estético e o moral. [...] STJ. RECURSO DE APELAÇÃO PARCIALMENTE PROVIDO. (TJPR - 4ª C.Cível - AC - 495531-5 - Alto Piquiri - Rel.: Eduardo Sarrão - Unânime - J. 23.06.2009)".

"PROCESSUAL CIVIL E CIVIL. AGRAVO INTERNO NO RECURSO ESPECIAL. AÇÃO DE COMPENSAÇÃO DE DANOS MORAIS. ÓBITO. HOSPITAL. INFECÇÃO HOSPITALAR. RESPONSABILIDADE OBJETIVA. HARMONIA ENTRE O ACÓRDÃO RECORRIDO E A JURISPRUDÊNCIA DO STJ. DANOS MORAIS. FIXAÇÃO. REEXAME DE FATOS E PROVAS. INADMISSIBILIDADE. 1. O hospital responde objetivamente pela infecção hospitalar, pois essa decorre do fato da internação e não da atividade médica em si. 2. O acórdão recorrido que adota a orientação firmada pela jurisprudência do STJ não merece reforma. 3. [...] 5. Agravo interno no recurso especial não provido. (AgInt no REsp 1472367/SP, Rel. Ministra NANCY ANDRIGHI, TERCEIRA TURMA, julgado em 06/12/2016, DJe 01/02/2017)"

"CIVIL. PROCESSUAL CIVIL. AGRAVO REGIMENTAL NO AGRAVO EM RECURSO ESPECIAL. RECURSO MANEJADO SOB A ÉGIDE DO CPC/73. AÇÃO INDENIZATÓRIA. INFECÇÃO HOSPITALAR ADQUIRIDA APÓS REALIZAÇÃO DE CIRURGIA. DANO MORAL CONFIGURADO. VIOLAÇÃO DOS ARTS. 186, 884, 927 e 944, TODOS DO CPC/73. TRIBUNAL LOCAL QUE RECONHECEU O DEVER DE INDENIZAR COM BASE NOS FATOS DA CAUSA. REFORMA. IMPOSSIBILIDADE. REDUÇÃO DO VALOR INDENIZATÓRIO. VERBA FIXADA EM ATENDIMENTO AOS PRINCÍPIOS DA RAZOABILIDADE E DA PROPORCIONALIDADE. INCIDÊNCIA DA SÚMULA Nº 7 DO STJ [...] 2. O Tribunal local dirimiu a controvérsia, reconhecendo o nexo de causalidade entre o ato ilícito e infecção hospitalar adquirida pelo autor. A reforma de tal entendimento atrai o óbice da Súmula nº 7 do STJ. [...] (AgRg no AREsp 774.692/MS, Rel. Ministro MOURA RIBEIRO, TERCEIRA TURMA, julgado em 07/06/2016, DJe 10/06/2016)"

Enfim, resta demonstrado o nexo de causalidade, visto que o autor contraiu o processo infeccioso pela ausência de demonstração da parte requerida de que tomou os cuidados necessários para a execução apropriada do programa de controle de infecção hospitalar.
Deste modo, passo a análise dos pedidos.

- DANOS MORAIS

Em relação ao dano extrapatrimonial (**dano moral**) este magistrado comunga do entendimento de que o dano moral não pode ser vilipendiado, nem ser transformado em forma de distribuição de riquezas, sendo limitado àqueles casos em que existe além do mero desconforto, representante violação à algum dos direitos da personalidade.

Documento assinado digitalmente, conforme MP nº 2.200-2/2001, Lei nº 11.419/2006, resolução do Projudi, do TJPR/OE
Validação deste em https://projudi.tjpr.jus.br/projudi/ - Identificador: PJV76 RF3S7 P8KSF JC3JU

Documento assinado digitalmente, conforme MP nº 2.200-2/2001, Lei nº 11.419/2006, resolução do Projudi, do TJPR/OE
Validação deste em https://projudi.tjpr.jus.br/projudi/ - Identificador: PJS89 E93B9 438JV BT2QU

Este documento foi assinado eletronicamente por [illegible] LIMA.
Para verificar as assinaturas vá ao site https://sistemas.pmfi.pr.gov.br/rp/sidpublico/verificar e utilize o código [illegible].

Sobre os direitos da personalidade leciona Marian Helena Diniz[3]:

> ***"O direito de personalidade é o direito da pessoa de defender o que lhe é próprio, como a vida, a identidade, a liberdade, a imagem, a privacidade, a honra etc.***
> ***É direito subjetivo de exigir um comportamento negativo de todos, protegendo um bem próprio, valendo-se de ação judicial".***

O caso dos autos, por certo, transcende o mero dissabor, tem o condão de superar o mero inconveniente posto que embora não se possa apontar erro no uso da técnica, é latente a responsabilidade do requerido pelo sofrimento imposto ao autor em razão de todas as complicações comprovadas nos autos e igualmente pela quebra da forte expectativa que criou para a correção de seu problema na coluna lombar, a qual culminou com restrição de sua mobilidade o impossibilitando de exerceu sua profissão habitual, houve negligência por parte da entidade que não provou ter tomado todas as providências adequadas, de acordo com o exige desde 1983, por meio da Comissão de Controle de Infecção Hospitalar. Nem ao menos argumentou que na referida unidade existe uma CCIH.
São essas circunstâncias especiais do caso concreto que impedem a aplicação do precedente citado, e denotam que a situação da parte autora ultrapassa o mero dissabor, lhe atingindo diretamente valores fundamentais de sua dignidade, a legitimar a incidência de danos morais.
Cabe, portanto, a fixação da indenização pelos danos morais sofridos pela parte autora, sendo que segundo adverte o STJ:

> ***"(...) A indenização por danos morais deve ser fixada em termos razoáveis, não se justificando que a reparação venha a constituir-se em enriquecimento sem causa, com manifestos abusos e exageros, devendo o arbitramento operar-se com moderação, proporcionalmente ao grau de culpa e ao porte econômico das partes, orientando-se o juiz pelos critérios sugeridos pela doutrina e pela jurisprudência, com razoabilidade, valendo-se de sua experiência e do bom senso, atento à realidade da vida e às peculiaridades de cada caso. Ademais, deve ela contribuir para desestimular o ofensor a repetir o ato, inibindo sua conduta antijurídica. (...)". (Resp. 265133/RJ Rel. Min. SÁLVIO DE FIGUEIREDO TEIXEIRA 4ª Turma DJ 23.10.2000).***

Por sua vez Silvio de Salvo Venosa[4] ensina:

> ***"De qualquer modo, em sede de indenização por danos imateriais há que se apreciar sempre a conjugação dos três fatores ora mencionados: compensação, dissuasão e punição. Dependendo do caso concreto, ora prepondera um, ora outro, mas os três devem ser levados em consideração." .***

Novamente na lição do STJ:

> ***"Os danos morais na sua expressão econômica devem assegurar a justa reparação e a um só tempo vedar o enriquecimento sem causa***

Documento assinado digitalmente, conforme MP nº 2.200-2/2001, Lei nº 11.419/2006, resolução do Projudi, do TJPR/OE
Validação deste em https://projudi.tjpr.jus.br/projudi/ - Identificador: PJV76 RF3S7 P8KSF JC33U
Documento assinado digitalmente, conforme MP nº 2.200-2/2001, Lei nº 11.419/2006, resolução do Projudi, do TJPR/OE
Validação deste em https://projudi.tjpr.jus.br/projudi/ - Identificador: PJS89 E93B9 438JV BT2QU
Este documento foi assinado eletronicamente por [illegible] LIMA.
Para verificar as assinaturas vá ao site https://sistemas.pmfi.pr.gov.br/rp/sidpublico/verificar e utilize o código [illegible].

> ***do autor, mercê de considerar a capacidade econômica do réu, por isso que se impõe seja arbitrado pelo juiz de forma que a composição do dano seja proporcional à ofensa, calcada nos critérios da exemplaridade e da solidariedade." (Resp. 1133257/RJ, Rel. Ministro LUIZ FUX, PRIMEIRA TURMA, julgado em 27/10/2009, DJe 02/02/2010)***

À luz dos vetores supramencionados, especialmente em respeito à vedação do enriquecimento sem causa, mas, por outro lado, com os olhos na natureza pedagógica dos danos morais, tenho como por bom fixa-los no equivalente a **R$ 50.000,00 (cinquenta mil reais)** valor que considero suficiente para a reparação dos danos sofridos pelo autor.
Tenho que tal valor encontra-se dentro da razoabilidade, na medida em que preserva a função pedagógica dos danos morais sem adentrar no indesejado enriquecimento sem causa.

- DANOS ESTÉTICOS

Passo a análise do dano estético, cuja cumulação com os danos morais e materiais é plenamente aceita, na forma da súmula 387 do STJ.

Pois bem, o dano estético destaca-se do dano moral, ainda que comungue da natureza de dano extrapatrimonial motivo pelo qual representa verba distinta a ser reparada.

A propósito quanto ao dano estético interessante a lição de Tereza Ancona Lopez[5]:

> *"Estética vem do grego 'aisthesis' que significa sensação. Tradicionalmente é o ramo da ciência que tem por objeto o estudo da beleza e suas manifestações de arte e na natureza. Na concepção clássica, que vem de Aristóteles, é a estética uma ciência prática ou normativa, que dá regras ao fazer humano sob o aspecto de belo. Portanto, é a ciência que tem como objeto material a atividade humana (fazer) e como objeto formal (aspecto sob o qual é encarado esse fazer) o belo. É claro que quando falamos em dano estético estamos querendo significar a lesão à beleza física, ou seja, a harmonia das formas externas de alguém. Por outro lado, o conceito de belo é relativo. Ao apreciar-se um prejuízo estético deve-se ter em mira a modificação sofrida pela pessoa em relação ao que ela era"*.

Portanto, para responsabilidade civil do dano estético, deve a pessoa ter sofrido uma transformação, não tendo mais aquela aparência que tinha, ou seja, um desequilíbrio entre o passado e o presente, uma modificação para pior. Não há dúvida de que se trata da situação verificada nos presentes autos, o que se demonstra pelo laudo pericial (ref. 187.1) que confirmam a visibilidade do dano. Nesse sentido:

> *APELAÇÃO CÍVEL - AÇÃO DE INDENIZAÇÃO POR ERRO MÉDICO E NEGLIGÊNCIA HOSPITALAR – [...] AUTOR QUE FOI SUBMETIDO A CIRURGIA NO JOELHO, COM COLOCAÇÃO DE PRÓTESE - **INFECÇÃO HOSPITALAR** QUE, PARA SER CONTIDA, IMPÔS A NECESSIDADE DE REALIZAÇÃO DE DIVERSAS CIRURGIAS POSTERIORES - ERRO MÉDICO*

Documento assinado digitalmente, conforme MP nº 2.200-2/2001, Lei nº 11.419/2006, resolução do Projudi, do TJPR/OE
Validação deste em https://projudi.tjpr.jus.br/projudi/ - Identificador: PJV76 RF3S7 P8KSF JC3JU
Documento assinado digitalmente, conforme MP nº 2.200-2/2001, Lei nº 11.419/2006, resolução do Projudi, do TJPR/OE
Validação deste em https://projudi.tjpr.jus.br/projudi/ - Identificador: PJS89 E93B9 438JV BT2QU

Este documento foi assinado eletronicamente por [illegible] LIMA.
Para verificar as assinaturas vá ao site https://sistemas.pmfi.pr.gov.br/rp/sidpublico/verificar e utilize o código [illegible].

> *NÃO EVIDENCIADO -* ***INFECÇÃO HOSPITALAR COMPROVADA POR LAUDO PERICIAL - RESPONSABILIDADE OBJETIVA DO HOSPITAL - DEVER DE INDENIZAR CARACTERIZADO - CONDENAÇÃO DESTE AO PAGAMENTO DE INDENIZAÇÃO*** *AO AUTOR - DANO MATERIAL - DESPESAS COMPROVADAS - AUSÊNCIA DE CONTRAPROVA APTA A AFASTAR A IDONEIDADE DOS DOCUMENTOS APRESENTADOS - DANO MORAL - CABIMENTO - DANO ESTÉTICO E LUCROS CESSANTES – [...] (TJPR - 9ª C.Cível - AC - 1261231-2 - Região Metropolitana de Londrina - Foro Central de Londrina - Rel.: Domingos José Perfetto - Unânime - J. 11.06.2015)*

> *RESPONSABILIDADE CIVIL. DANO A PESSOA. DANO ESTETICO. DANO MORAL. CUMULAÇÃO. A AMPUTAÇÃO TRAUMATICA DAS DUAS PERNAS CAUSA DANO ESTETICO QUE DEVE SER INDENIZADO CUMULATIVAMENTE COM O DANO MORAL, NESTE CONSIDERADOS OS DEMAIS DANOS A PESSOA, RESULTANTES DO MESMO FATO ILICITO. ART. 21 DO DEC. 2.681/1912. RECURSO CONHECIDO E PROVIDO EM PARTE. (Resp 65393/RJ, Rel. Ministro RUY ROSADO DE AGUIAR, QUARTA TURMA, julgado em 30/10/1995, DJ 18/12/1995, p. 44580).*

Como ensina Tartuce[6] ***"tais danos, em regra, estão presentes quando a pessoa sofre feridas, cicatrizes, cortes superficiais ou profundos em sua pele, lesão ou perda de órgãos internos ou externos do corpo, aleijões, amputações, entre outras anomalias que atinge a própria dignidade humana. Esse dano, como ensina a doutrina, será também presumido (in re ipsa), como ocorre com o dano moral objetivo."***

O STJ, identifica os critérios de arbitramento do dano estético com os do dano moral, ainda que, como já dito, não se confundam as verbas. Nessa linha:

> *RESPONSABILIDADE CIVIL. ACIDENTE DE TRÂNSITO. LESÕES GRAVES. DANOS MORAL E ESTÉTICO. CUMULABILIDADE. POSSIBILIDADE. ORIGENS DISTINTAS. FIXAÇÃO NESTA INSTÂNCIA. CRITÉRIO. PRECEDENTES. RECURSO PARCIALMENTE PROVIDO. I - Nos termos em que veio a orientar-se a jurisprudência das Turmas que integram a Seção de Direito Privado deste Tribunal, as indenizações pelos danos moral e estético podem ser cumuladas, mesmo quando derivadas do mesmo fato, se inconfundíveis suas causas e passíveis de apuração em separado. II - Na fixação da indenização a esse título, recomendável que o arbitramento seja feito com moderação, proporcionalmente ao grau de culpa, ao nível sócio-econômico dos autores e, ainda, ao porte econômico da ré, orientando-se o juiz pelos critérios sugeridos pela doutrina e pela jurisprudência, com razoabilidade, valendo-se de sua experiência e do bom senso, atento à realidade da vida e às peculiaridades de cada caso. (REsp 228.244/SP, Rel. Ministro SÁLVIO DE FIGUEIREDO TEIXEIRA, QUARTA TURMA, julgado em 09/11/1999, DJ 17/12/1999, p. 381)*

Documento assinado digitalmente, conforme MP nº 2.200-2/2001, Lei nº 11.419/2006, resolução do Projudi, do TJPR/OE
Validação deste em https://projudi.tjpr.jus.br/projudi/ - Identificador: PJV76 RF3S7 P8KSF JC3JU

Documento assinado digitalmente, conforme MP nº 2.200-2/2001, Lei nº 11.419/2006, resolução do Projudi, do TJPR/OE
Validação deste em https://projudi.tjpr.jus.br/projudi/ - Identificador: PJS89 E93B9 438JV BT2QU

Este documento foi assinado eletronicamente por [illegible] LIMA.
Para verificar as assinaturas vá ao site https://sistemas.pmfi.pr.gov.br/rp/sidpublico/verificar e utilize o código [illegible].

Documento assinado digitalmente, conforme MP nº 2.200-2/2001, Lei nº 11.419/2006, resolução do Projudi, do TJPR/OE
Validação deste em https://projudi.tjpr.jus.br/projudi/ - Identificador: PJV76 RF3S7 P8KSF JC3JU

Documento assinado digitalmente, conforme MP nº 2.200-2/2001, Lei nº 11.419/2006, resolução do Projudi, do TJPR/OE
Validação deste em https://projudi.tjpr.jus.br/projudi/ - Identificador: PJS89 E93B9 438JV BT2QU

Portanto, deve a requerida propiciar ao autor o tratamento adequado para realização da cirurgia estética/plástica reparadora em seu membro inferior esquerdo, sendo que a apuração do mesmo deve ser dar através de perícia em procedimento de liquidação de sentença por arbitramento), bem como a realização de exames e o tratamento medicamentoso pré e pós-operatório.

Passo, a analisar o pleito de danos materiais.

- DO DANOS MATERIAL LUCROS CESSANTES E DA PENSÃO MENSAL

De início, convém frisar, que embora o autor perceba benefício previdenciário, não há óbice à sua cumulação, uma vez que se tratam de verbas independentes e de origens distintas.

A propósito, os lucros cessantes e a pensão mensal não se confundem com o benefício previdenciário, podendo tais verbas se cumularem. É que tanto a pensão como os lucros cessantes decorrem de responsabilidade civil por ato ilícito e o benefício previdenciário por incapacidade laborativa, atestada pelo INSS, de natureza previdenciária.

Coaduna do mesmo entendimento o STJ:

> *ADMINISTRATIVO. AGRAVO REGIMENTAL NO RECURSO ESPECIAL. RESPONSABILIDADE CIVIL. DANO MATERIAL. CUMULATIVIDADE DA PENSÃO PREVIDENCIÁRIA COM A PENSÃO EM RAZÃO DO ATO ILÍCITO NA PROPORÇÃO DE 2/3 DOS VALORES RECEBIDOS PELA VÍTIMA. POSSIBILIDADE. PRECEDENTES [...] 2.* ***A jurisprudência desta Corte é consolidada no sentido de que o benefício previdenciário é diverso e independente da indenização por danos materiais ou morais, porquanto, ambos têm origens distintas, podendo haver a cumulação de pensões.*** *Precedentes: REsp 823.137/MG, Relator Ministro Castro Filho, Terceira Turma, DJ 30.6.2006; REsp 750.667/RJ, Relator Ministro Fernando Gonçalves; Quarta Turma, DJ 30.10.2005; [...] Configurada a possibilidade de cumulação da pensão previdenciária e dos danos materiais e morais, o valor da pensão deve ser fixado em 2/3 (dois terços) dos valores recebidos pela vítima, deduzindo que o restante seria gasto com seu sustento próprio. Precedentes: REsp 922.951/RS, Rel. Min. Luiz Fux, Primeira Turma, DJe 10/2/2010; [...]. (AgRg no REsp 1296871/RO, Rel. Ministro BENEDITO GONÇALVES, PRIMEIRA TURMA, julgado em 27/06/2017, DJe 02/08/2017)*

No que tange aos lucros cessantes, o Superior Tribunal de Justiça[7] já decidiu que *"para o deferimento de lucros cessantes, é imprescindível a efetiva demonstração do prejuízo, que deve partir de previsão objetiva de lucro, frustrada em decorrência direta da obrigação inadimplida"* .

Este documento foi assinado eletronicamente por [illegible] LIMA.
Para verificar as assinaturas vá ao site https://sistemas.pmfi.pr.gov.br/rp/sidpublico/verificar e utilize o código [illegible].

Portanto, a indenização por lucros cessantes comporta guarida quando existente a comprovação de que houve um efetivo prejuízo causado pela interrupção das atividades de uma empresa, profissional liberal ou autônomo, na qual o objeto é o lucro, bem como na privação de um aumento patrimonial esperado.

O conceituado autor Carlos Roberto Gonçalves[8], sobre o tema ensina que: *"O requisito "certeza" do dano afasta a possibilidade de reparação do dano meramente hipotético ou eventual, que poderá não se concretizar. Tanto assim que, na apuração dos lucros cessantes, não basta a simples possibilidade de realização do lucro, embora não seja indispensável a absoluta certeza de que este se teria verificado sem a interferência do evento danoso. O que deve existir é uma probabilidade objetiva que resulte do curso normal das coisas, como se infere do advérbio "razoavelmente", colocado no art. 402 do Código Civil ("o que razoavelmente deixou de lucrar"). Tal advérbio não significa que se pagará aquilo que for razoável (ideia quantitativa) e sim que se pagará se se puder, razoavelmente, admitir que houve lucros cessante (ideia que se prende à existência mesma do prejuízo)"*.

Deste modo, em análise ao conjunto probatório acostados aos autos, não há dúvidas que o autor exercia atividade remunerada na condição de taxista autônomo, portanto, faz jus ao recebimento de lucros cessantes.

Aliás, a verba referente ao lucro cessante deve corresponder a diferença entre o valor do benefício previdenciário com o valor que receberia à época do procedimento cirúrgico. Saliente-se que com relação a renda percebida pelo autor, deverá ser auferida em liquidação de sentença.

Pois bem, de acordo com o art. 950 do CC, é devida pensão correspondente à importância do trabalho para que se inabilitou, desde que a parte prejudicada não possa exercer o seu ofício ou profissão, ou se lhe diminua a capacidade do trabalho.

No caso o direito à pensão mensal surge exatamente da necessidade de reparação por dano material decorrente da redução da capacidade labora do autor, conforme restou demonstrado no laudo pericial de ref. 187.1, vejamos:

> *"QUESITO 3 - Comparando a parte autora com uma pessoa saudável, com a mesma idade e sexo, esclarecer quais restrições que sofre (sofreu) em decorrência das moléstias/deficiências/lesões que possui.*
>
> *RESPOSTA: No momento existe restrição à longa permanência em pé ou sentado, sem movimentação dos membros inferiores.*
>
> *QUESITO 4 - Levando-se em consideração as informações prestadas pela parte Autora, sobre seu trabalho ou sua atividade habitual que lhe garanta subsistência, esclarecer se, atualmente, pode continuar tais atividades. Justificar resposta.*

Documento assinado digitalmente, conforme MP nº 2.200-2/2001, Lei nº 11.419/2006, resolução do Projudi, do TJPR/OE
Validação deste em https://projudi.tjpr.jus.br/projudi/ - Identificador: PJV76 RF3S7 P8KSF JC3JU
Documento assinado digitalmente, conforme MP nº 2.200-2/2001, Lei nº 11.419/2006, resolução do Projudi, do TJPR/OE
Validação deste em https://projudi.tjpr.jus.br/projudi/ - Identificador: PJS89 E93B9 438JV BT2QU

Este documento foi assinado eletronicamente por [illegible] LIMA.
Para verificar as assinaturas vá ao site https://sistemas.pmfi.pr.gov.br/rp/sidpublico/verificar e utilize o código [illegible].

RESPOSTA: Como motorista de taxi, trabalhando longas horas ao volante na posição sentada existe possibilidade de agravamento da insuficiência venosa da qual é portador.

QUESITO 5 - Não sendo possível o exercício pela parte autora do trabalho ou de sua atividade habitual, esta pode ser reabilitada? Caso positivo, prestar esclarecimentos e citar exemplos de atividade levando-se em conta sua idade e grau de instrução.

RESPOSTA: Sim, pode se submeter a tratamento da insuficiência venosa (cirurgia de varizes) corrigindo as alterações patológicas existente e obter recuperação que possibilite trabalhar, no entanto em regime parcial".

Assim, dá análise do caso concreto, restou induvidoso que o autor sofreu uma redução de sua capacidade laboral e não poderá exercer em sua plenitude as atividades antes desenvolvidas, houve, com toda certeza a interrupção da rotina laboral do autor, fazendo jus, portanto, à pensão mensal. Neste sentido:

RECURSO ESPECIAL. RESPONSABILIDADE CIVIL. INFECÇÃO HOSPITALAR. SEQUELAS IRREVERSÍVEIS. AÇÃO DE INDENIZAÇÃO. CULPA CONTRATUAL. SÚMULA 7. DENUNCIAÇÃO DA LIDE. DANO MORAL. REVISÃO DO VALOR. JUROS DE MORA. CORREÇÃO MONETÁRIA. TERMO INICIAL. DATA DO ARBITRAMENTO. REDUÇÃO DA CAPACIDADE PARA O TRABALHO. PENSÃO MENSAL DEVIDA. [...] 2. Em se tratando de infecção hospitalar, há responsabilidade contratual do hospital relativamente à incolumidade do paciente e "essa responsabilidade somente pode ser excluída quando a causa da moléstia possa ser atribuída a evento especifico e determinado" (REsp 116.372/MG, Rel. Ministro SÁLVIO DE FIGUEIREDO TEIXEIRA, QUARTA TURMA, DJ 2.2.1998). [....] ***5. É devido o pensionamento vitalício pela diminuição da capacidade laborativa decorrente das sequelas irreversíveis, mesmo estando a vítima, em tese, capacitada para exercer alguma atividade laboral, pois a experiência comum revela que o portador de limitações físicas tem maior dificuldade de acesso ao mercado de trabalho, além da necessidade de despender maior sacrifício no desempenho do trabalho.*** *6. A correção monetária deve incidir a partir da fixação de valor definitivo para a indenização do dano moral. Enunciado 362 da Súmula do STJ. 7. No caso de responsabilidade contratual, os juros de mora incidentes sobre a indenização por danos materiais, mesmo ilíquida, fluem a partir da citação.[...] Os juros moratórios devem, pois, fluir, no caso de indenização por dano moral, assim como a correção monetária, a partir da data do julgamento em que foi arbitrada a indenização, tendo presente o magistrado, no momento da mensuração do valor, também o período, maior ou menor, decorrido desde o fato causador do sofrimento infligido ao autor e as*

Documento assinado digitalmente, conforme MP nº 2.200-2/2001, Lei nº 11.419/2006, resolução do Projudi, do TJPR/OE
Validação deste em https://projudi.tjpr.jus.br/projudi/ - Identificador: PJV76 RF3S7 P8KSF JC3JU

Documento assinado digitalmente, conforme MP nº 2.200-2/2001, Lei nº 11.419/2006, resolução do Projudi, do TJPR/OE
Validação deste em https://projudi.tjpr.jus.br/projudi/ - Identificador: PJS89 E93B9 438JV BT2QU

Este documento foi assinado eletronicamente por [illegible] LIMA.
Para verificar as assinaturas vá ao site https://sistemas.pmfi.pr.gov.br/rp/sidpublico/verificar e utilize o código [illegible].

> *consequências, em seu estado emocional, desta demora. 9. Recurso especial do réu conhecido, em parte, e nela não provido. Recurso especial do autor conhecido e parcialmente provido. (REsp 903.258/RS, Rel. Ministra MARIA ISABEL GALLOTTI, QUARTA TURMA, julgado em 21/06/2011, DJe 17/11/2011).*

Com relação ao *quantum* do pensionamento, este deve ser limitado a 2/3[9] do valor do salário base que era recebido pelo requerente em momento anterior ao procedimento cirúrgico, o qual inclusive será apurado em liquidação de sentença, como dito.

Ademais, nesta esteira:

> *AÇÃO DE INDENIZAÇÃO POR DANO MATERIAL E MORAL. INFECÇÃO HOSPITALAR. SEQUELAS IRREVERSÍVEIS. PEDIDO JULGADO PROCEDENTE. INSURGÊNCIA DA RÉ. REDUÇÃO DA CAPACIDADE PARA O TRABALHO. PENSÃO MENSAL DEVIDA. REMUNERAÇÃO FIXADA EM VALOR CONDIZENTE COM A REALIDADE DO CASO CONCRETO E A ORIENTAÇÃO NORMATIVA. JUROS DE MORA A PARTIR DA CITAÇÃO PARA AS PRESTAÇÕES ANTERIORES À CITAÇÃO E A DESDE A DATA EM QUE CADA PAGAMENTO ERA DEVIDO PARA AS POSTERIORES. DANO MORAL DEVIDO. VALOR ADEQUADO. "NA AÇÃO DE INDENIZAÇÃO POR DANO MORAL A CONDENAÇÃO EM MONTANTE INFERIOR AO POSTULADO NA INICIAL NÃO IMPLICA EM SUCUMBÊNCIA RECÍPROCA" (SÚMULA 326 DO SUPERIOR TRIBUNAL DE JUSTIÇA.RECURSO PARCIALMENTE PROVIDO. (TJPR - 8ª C.Cível - AC - 1536989-0 - Ponta Grossa - Rel.: Luiz Cezar Nicolau - Unânime - J. 18.08.2016)*

De outro lado, ante a presunção de solvabilidade por parte da administração pública, não há que se falar em constituição de capital posto que limitada a administração aos ditames do regime de precatórios, contudo, não há impedimento para que seja determinar, na forma do art. 533, §2º do Código de Processo Civil[10] a inclusão da requerente na folha de pagamento do Município de Foz do Iguaçu para fins de pagamento da pensão mensal.

Por fim a procedência parcial da demanda é à medida de rigor.

III. DISPOSITIVO

Ante todo o exposto, resolvendo o mérito na forma do art. 487, I do CPC, **JULGO PARCIALMENTE PROCEDENTE** o pedido formulado nestes autos contra o **MUNICÍPIO DE FOZ DO IGUAÇU** para condená-lo:

a. Ao **PAGAMENTO** do valor de R$ 50.000,00 (cinquenta mil reais), a título de reparação por danos morais;

Documento assinado digitalmente, conforme MP nº 2.200-2/2001, Lei nº 11.419/2006, resolução do Projudi, do TJPR/OE
Validação deste em https://projudi.tjpr.jus.br/projudi/ - Identificador: PJV76 RF3S7 P8KSF JC33U

Documento assinado digitalmente, conforme MP nº 2.200-2/2001, Lei nº 11.419/2006, resolução do Projudi, do TJPR/OE
Validação deste em https://projudi.tjpr.jus.br/projudi/ - Identificador: PJS89 E93B9 438JV BT2QU

Este documento foi assinado eletronicamente por [illegible] LIMA.
Para verificar as assinaturas vá ao site https://sistemas.pmfi.pr.gov.br/rp/sidpublico/verificar e utilize o código [illegible].

b. Na **OBRIGAÇÃO DE FAZER**, devendo custear ou realizar procedimento cirúrgico na área estética/plástica/reparadora em seu membro inferior esquerdo, conforme apurado em laudo pericial de seq. 187.1 (isto é, todos os procedimentos que se fizerem necessários, sendo que a apuração dos mesmos deve ser dar através de perícia em procedimento de liquidação de sentença por arbitramento), bem como a realização de exames e o tratamento medicamentoso pré e pós-operatório;

c. Ao pagamento de **LUCROS CESSANTES**, sendo consubstanciada na diferença entre o valor do benefício previdenciário percebido e a remuneração na profissão de taxista, desde a data em que foi concedido no INSS, até sua total recuperação, também devendo ser apurado em liquidação de sentença;

d. Ao pagamento de **PENSIONAMENTO MENSAL,** no equivalente a 2/3 [11] do valor que percebia antes da realização do procedimento cirúrgico (valor que será apurado em liquidação de sentença).

Considerando a sucumbência mínima da parte autora, condeno a Fazenda Municipal**,** ao pagamento das custas e despesas processuais, inclusive FUNJUS.

Com relação ao pagamento dos **honorários advocatícios** em benefício do procurador da parte autora (CPC, art. 85, § 14), que, ante a natureza ilíquida da sentença serão apurados quando da sua liquidação (CPC, art. 85, §4º, II), observados os limites estabelecidos no art. 85, 2º e §3º, sobre o valor da condenação, sem prejuízo de sua majoração na hipótese de oferecimento de recursos (CPC, art. 85, §11), **inclusive embargos de declaração**.

No que diz respeito à **correção monetária** do valor da condenação, cabe destacar que, em virtude do julgamento das ADI's 4357 e 4425 do Supremo Tribunal Federal, não são mais aplicáveis as disposições do art. 1º-F da Lei 9.494/97, posteriormente alterada pela Lei nº 11.960/09. Não nos olvidemos que o Supremo Tribunal Federal, ao apreciar a constitucionalidade do art. 100, §12° da Constituição da República, declarou a inconstitucionalidade das expressões "índice oficial de remuneração básica da caderneta de poupança" e "independente de sua natureza", constantes do dispositivo questionado. Julgou, ainda, por arrastamento, a inconstitucionalidade do art. 5° da Lei n° 11.960/2009, que alterou o art. 1º-F da Lei n° 9.494/1997, posteriormente, a Corte concluiu o julgamento modulando os efeitos da decisão, para considerar válido o índice básico da caderneta de poupança (**Taxa Referencial**) para a correção dos precatórios, até o dia **25 de março de 2015**, determinando que após essa data os valores sejam corrigidos pelo **Índice de Preços ao Consumidor Amplo Especial** (IPCA-E), critério adotado nesta sentença. Os **juros de mora**, contados a partir da do evento danoso (Súmula 54 STJ), incidem nos percentuais aplicados à caderneta de poupança após 30/06/2009. Antes desta data devem incidir os juros moratórios de 0,5 % ao mês, posto que a matéria não foi atingida pela decisão do STF.

Interposto recurso da presente sentença, intime-se a parte recorrida para apresentar contrarrazões (CPC, art. 1.010, §1º), e após, independente de juízo de admissibilidade (CPC,

Documento assinado digitalmente, conforme MP nº 2.200-2/2001, Lei nº 11.419/2006, resolução do Projudi, do TJPR/OE
Validação deste em https://projudi.tjpr.jus.br/projudi/ - Identificador: PJV76 RF3S7 P8KSF JC33U

Documento assinado digitalmente, conforme MP nº 2.200-2/2001, Lei nº 11.419/2006, resolução do Projudi, do TJPR/OE
Validação deste em https://projudi.tjpr.jus.br/projudi/ - Identificador: PJS89 E93B9 438JV BT2QU

Este documento foi assinado eletronicamente por [illegible] LIMA.
Para verificar as assinaturas vá ao site https://sistemas.pmfi.pr.gov.br/rp/sidpublico/verificar e utilize o código [illegible].

art. 1010, §3º) remetam-se os autos ao Eg. Tribunal de Justiça do Estado do Paraná.

Sentença sujeita à reexame necessário (STJ, súmula 460[12] e art. 496 do CPC).

Publique-se. Registre-se. Intime-se.

Foz do Iguaçu, data do Sistema Projudi.

- assinado digitalmente -

ROGERIO DE VIDAL CUNHA

Juiz de Direito Substituto

Rvico

---

[1] KFOURI NETO, Miguel. Responsabilidade civil dos hospitais: código civil e código de defesa do consumidor. 2 ed. São Paulo: Editora Revista dos Tribunais, 2015.

[2] KFOURI NETO, Miguel. Responsabilidade civil dos hospitais: código civil e código de defesa do consumidor. 2 ed. São Paulo: Editora Revista dos Tribunais, 2015.

[3] DINIZ, Maria Helena. Curso de direito civil brasileiro: teoria geral do direito civil. Vol. 1. 22º ed. São Paulo: Saraiva, 2005,

[4] VENOSA, Silvio de Santo. Direito Civil - Responsabilidade Civil, Atlas, 4ª edição, São Paulo, 2004, p. 259

[5] LOPEZ, Tereza Ancona. O dano estético, Ed. RT, 1980.

[6] TARTUCE, Flávio. Manual de direito civil: volume único. Rio de Janeiro: Forense; São Paulo: Método, 2011.

[7] REsp 1.232.773/SP, Rel. Min. João Otávio de Noronha, Terceira Turma, DJe 3.4.2014

[8] GONÇALVES, Carlos Roberto. *Responsabilidade Civil. 10ª Edição. São Paulo: Editora Saraiva, 2008. p. 589/590*

[9] Segundo a jurisprudência superior, o cálculo dessa vida provável deve obedecer à expectativa de vida fixada pelo IBGE, atualmente em 74 anos (nesse sentido, ver: REsp 68.265/SP, Rel. Min. Aldir Passarinho Júnior, *DJ* 17.06.2002 REsp 72.793/SP, Rel. Min. Sálvio de Figueiredo Teixeira, *DJ* 06.11.2000).

[10] Art. 533 Quando a indenização por ato ilícito incluir prestação de alimentos, caberá ao executado, a requerimento do exequente, constituir capital cuja renda assegure o pagamento do valor mensal da pensão.

§ 2º O juiz poderá substituir a constituição do capital pela inclusão do exequente em folha de pagamento de pessoa jurídica de notória capacidade econômica ou, a requerimento do executado, por fiança bancária ou garantia real, em valor a ser arbitrado de imediato pelo juiz.

[11] Segundo a jurisprudência superior, o cálculo dessa vida provável deve obedecer à expectativa de vida fixada pelo IBGE, atualmente em 74 anos (nesse sentido, ver: REsp 68.265/SP, Rel. Min. Aldir Passarinho Júnior, *DJ* 17.06.2002 REsp 72.793/SP, Rel. Min. Sálvio de Figueiredo Teixeira, *DJ* 06.11.2000).

[12] A dispensa de reexame necessário, quando o valor da condenação ou do direito controvertido for inferior a sessenta salários mínimos, não se aplica a sentenças ilíquidas.

Documento assinado digitalmente, conforme MP nº 2.200-2/2001, Lei nº 11.419/2006, resolução do Projudi, do TJPR/OE
Validação deste em https://projudi.tjpr.jus.br/projudi/ - Identificador: PJV76 RF3S7 P8KSF JC3JU

Documento assinado digitalmente, conforme MP nº 2.200-2/2001, Lei nº 11.419/2006, resolução do Projudi, do TJPR/OE
Validação deste em https://projudi.tjpr.jus.br/projudi/ - Identificador: PJS89 E93B9 438JV BT2QU

Este documento foi assinado eletronicamente por [illegible] LIMA.
Para verificar as assinaturas vá ao site https://sistemas.pmfi.pr.gov.br/rp/sidpublico/verificar e utilize o código [illegible].

PROJUDI - Processo: 0003992-91.2019.8.16.0030 - Ref. mov. 1.3 - Assinado digitalmente por Matheus Engelage Diesel 11/02/2019: JUNTADA DE PETIÇÃO DE PROCESSO INCIDENTAL. Arq: Acórdão

PROJUDI - Processo: 0012293-66.2015.8.16.0030 - Ref. mov. 245.1 - Assinado digitalmente por Matheus Engelage Diesel 19/07/2018: RECEBIDOS OS AUTOS. Arq: Acórdão

PROJUDI - Recurso: 0012293-66.2015.8.16.0030 - Ref. mov. 24.1 - Assinado digitalmente por Angela Maria Machado Costa:9329 28/06/2018: JUNTADA DE ACÓRDÃO. Arq: Acórdão

PODER JUDICIÁRIO
TRIBUNAL DE JUSTIÇA

ESTADO DO PARANA

APELAÇÃO CÍVEL E REEXAME NECESSÁRIO Nº 0012293-66.2015.8.16.0030, DA 2ª VARA DA FAZENDA PÚBLICA DE FOZ DO IGUAÇU
APELANTES: MUNICÍPIO DE FOZ DO IGUAÇU E VILMAR JOSE MARTINS
APELADOS : OS MESMOS
RELATORA : JUÍZA DE DIREITO SUBSTITUTA EM SEGUNDO GRAU ÂNGELA MARIA MACHADO COSTA EM SUBSTITUIÇÃO AO DESEMBARGADOR SÍLVIO VERICUNDO FERNANDES DIAS

DIREITO ADMINISTRATIVO. RESPONSABILIDADE CIVIL DO ESTADO. APELAÇÃO CÍVEL E REEXAME NECESSÁRIO. AÇÃO DE INDENIZAÇÃO POR DANOS MATERIAIS, MORAIS E ESTÉTICOS. FALHA NO ATENDIMENTO MÉDICO PRESTADO AO AUTOR QUE RESULTOU EM ACOMETIMENTO POR INFECÇÃO HOSPITALAR. EVOLUÇÃO PARA QUADRO DE TROMBOSE VENOSA PROFUNDA. FATO ADMINISTRATIVO CONFIGURADO. RESPONSABILIDADE OBJETIVA DO MUNICÍPIO. DANOS MORAIS, ESTÉTICOS E MATERIAIS CONFIGURADOS. MOLÉSTIA QUE IMPLICOU EM SEQUELAS E REDUÇÃO DA CAPACIDADE LABORAL. NEXO DE CAUSALIDADE ENTRE O FATO ADMINISTRATIVO E OS DANOS OCORRIDOS. QUANTUM INDENIZATÓRIO DOS DANOS MORAIS REDUZIDO. DANOS ESTÉTICOS QUE DEVEM SER REPARADOS. CONDENAÇÃO EM LUCROS CESSANTES READEQUADA. PENSÃO MENSAL CABÍVEL NA PROPORÇÃO DA REDUÇÃO DA CAPACIDADE LABORAL.

Documento assinado digitalmente, conforme MP nº 2.200-2/2001, Lei nº 11.419/2006, resolução do Projudi, do TJPR/OE
Validação deste em https://projudi.tjpr.jus.br/projudi/ - Identificador: PJXQ7 KM87E BEQCP DH3KY

Documento assinado digitalmente, conforme MP nº 2.200-2/2001, Lei nº 11.419/2006, resolução do Projudi, do TJPR/OE
Validação deste em https://projudi.tjpr.jus.br/projudi/ - Identificador: PJ6YK LVRB7 A5AAK LR47R

Documento assinado digitalmente, conforme MP nº 2.200-2/2001, Lei nº 11.419/2006, resolução do Projudi, do TJPR/OE
Validação deste em https://projudi.tjpr.jus.br/projudi/ - Identificador: PJ6HK FH3PQ V7WQ8 5RK4Y

Este documento foi assinado eletronicamente por [illegible] LIMA.
Para verificar as assinaturas vá ao site https://sistemas.pmfi.pr.gov.br/rp/sidpublico/verificar e utilize o código [illegible].

PODER JUDICIÁRIO
TRIBUNAL DE JUSTIÇA

ESTADO DO PARANA

REDISTRIBUIÇÃO DOS ÔNUS SUCUMBENCIAIS. **RECURSO DO RÉU CONHECIDO E PARCIALMENTE PROVIDO. RECURSO DO AUTOR CONHECIDO E DESPROVIDO E SENTENÇA PARCIALMENTE MODIFICADA EM REEXAME NECESSÁRIO.**

VISTOS, relatados e discutidos estes autos de Apelação Cível de nº 0012293-66.2015.8.16.0030, originários 2ª Vara da Fazenda Pública de Foz do Iguaçu, em que são apelantes e reciprocamente apelados o MUNICÍPIO DE FOZ DO IGUAÇU e VILMAR JOSE MARTINS

Trata-se de Ação de Indenização por Danos Materiais, Morais e Estéticos, ajuizada por Vilmar Jose Martins em face do Município de Foz do Iguaçu e da Fundação Municipal de Saúde de Foz do Iguaçu. Alegou, em síntese, que foi tratado com negligência durante os períodos em que foi internado no Hospital Municipal, resultando em danos físicos e psíquicos que, inclusive, acarretaram o afastamento de suas atividades profissionais, e, consequentemente, a diminuição da sua renda mensal.

Relatou que, no ano de 2002, sofria com problemas na região lombar, o que o levou a se submeter a procedimento cirúrgico; no ano de 2008, voltou a sentir dores na região lombar, buscando novo atendimento médico, sendo-lhe receitadas medicações e fisioterapia. Realizou nova cirurgia no ano de 2012, no Hospital Municipal de Foz do Iguaçu, recebendo alta após três dias do procedimento. Na consulta de retorno foi constatada a existência de infecção que impedia a cicatrização. Diante disso, foram prescritos antibióticos, que, contudo, não surtiram efeito. Voltou a ser internado, assim permanecendo por mais 15 (quinze) dias. Recebeu alta, mas diante da persistência do quadro de dor foi necessária nova internação. Este cenário (de dores, internações, altas e novas internações) se repetiu por meses. Em um dos períodos de internação dividiu quarto com diversos pacientes com casos infecciosos mais graves, alguns inclusive chegando a óbito durante a permanência no Hospital.

Documento assinado digitalmente, conforme MP nº 2.200-2/2001, Lei nº 11.419/2006, resolução do Projudi, do TJPR/OE
Validação deste em https://projudi.tjpr.jus.br/projudi/ - Identificador: PJXQ7 KM87E BEQCP DH3KY

Documento assinado digitalmente, conforme MP nº 2.200-2/2001, Lei nº 11.419/2006, resolução do Projudi, do TJPR/OE
Validação deste em https://projudi.tjpr.jus.br/projudi/ - Identificador: PJ6YK LVRB7 A5AAK LR47R

Documento assinado digitalmente, conforme MP nº 2.200-2/2001, Lei nº 11.419/2006, resolução do Projudi, do TJPR/OE
Validação deste em https://projudi.tjpr.jus.br/projudi/ - Identificador: PJ6HK FH3PQ V7WQ8 5RK4Y

Este documento foi assinado eletronicamente por [illegible] LIMA.
Para verificar as assinaturas vá ao site https://sistemas.pmfi.pr.gov.br/rp/sidpublico/verificar e utilize o código [illegible].

PODER JUDICIÁRIO
TRIBUNAL DE JUSTIÇA

ESTADO DO PARANA

A certa altura foi constatada infecção por bactéria resistente ao antibiótico Ciprofloxacina – entretanto, a medicação não foi alterada. Aduz que exame realizado em 18/11/2011, antes da data de entrada no Hospital Municipal, apontara a ausência de infecção, indicando que esta se instalou durante sua permanência do hospital. Diante da ineficiência do tratamento medicamentoso adotado, e da não realização das sessões de fisioterapia motora recomendadas, seu quadro clínico se agravou para uma trombose venosa profunda em seu membro inferior esquerdo, que implicou em sequelas limitadoras de seus movimentos, impedindo-lhe de exercer sua profissão (taxista).

Diante de tais fatos, requereu a condenação dos réus ao pagamento de indenização por danos materiais, morais e estéticos, além de pensão mensal, bem como à realização ou custeio de cirurgia reparadora dos danos estéticos. Pugnou pela inversão do ônus da prova por se tratar de relação de consumo. Solicitou assistência judiciária gratuita e juntou documentos. A justiça gratuita foi deferida.

Citado, o Município de Foz do Iguaçu apresentou contestação[1]. Arguiu, preliminarmente, não ser parte legítima para figurar no polo passivo da presente demanda, indicando a Fundação Municipal de Saúde como sendo a única parte legítima para figurar no feito, sob argumento de ter ela personalidade jurídica própria. No mérito, sustentou inexistir culpa de sua parte, tampouco nexo de causalidade entre ato seu, comissivo ou omissivo, e a dor suportada pelo autor, restando, portanto, afastada qualquer possibilidade de indenização. Alegou, ainda, a inexistência de prova nos autos da configuração de danos materiais ou lucros cessantes, tampouco danos estéticos. Por fim, quanto ao pedido de pensão vitalícia, aduz ser incabível considerando que o autor recebe auxílio-doença do INSS.

Também citada, a Fundação Municipal de Saúde de Foz do Iguaçu apresentou sua defesa[2]. Não arguiu sua ilegitimidade em sede de contestação, mas apresentou petição para tanto, a qual, por se tratar de matéria de ordem pública, restou acolhida, sendo extinto o feito sem resolução do mérito apenas quanto a esta requerida.

[1] Mov. 25.1.
[2] Mov. 29.1.

Documento assinado digitalmente, conforme MP nº 2.200-2/2001, Lei nº 11.419/2006, resolução do Projudi, do TJPR/OE
Validação deste em https://projudi.tjpr.jus.br/projudi/ - Identificador: PJXQ7 KM87E BEQCP DH3KY

Documento assinado digitalmente, conforme MP nº 2.200-2/2001, Lei nº 11.419/2006, resolução do Projudi, do TJPR/OE
Validação deste em https://projudi.tjpr.jus.br/projudi/ - Identificador: PJ6YK LVRB7 A5AAK LR47R

Documento assinado digitalmente, conforme MP nº 2.200-2/2001, Lei nº 11.419/2006, resolução do Projudi, do TJPR/OE
Validação deste em https://projudi.tjpr.jus.br/projudi/ - Identificador: PJ6HK FH3PQ V7WQ8 5RK4Y

Este documento foi assinado eletronicamente por [illegible] LIMA.
Para verificar as assinaturas vá ao site https://sistemas.pmfi.pr.gov.br/rp/sidpublico/verificar e utilize o código [illegible].

PODER JUDICIÁRIO
TRIBUNAL DE JUSTIÇA

ESTADO DO PARANA

Saneado o feito[3], foram delimitados os pontos controvertidos[4], definido o ônus da prova (invertido a favor do autor) e determinada a realização de perícia. O Município de Foz do Iguaçu interpôs agravo de instrumento[5] em face da decisão saneadora, insurgindo-se contra a inversão do ônus da prova, e aduzindo sua ilegitimidade para figurar no polo passivo da demanda e o qual foi convertido em agravo retido.

Foram produzidas provas pericial[6] e oral[7]. Encerrada a instrução, as partes apresentaram suas alegações finais por memoriais, reafirmando todos os termos anteriormente ventilados.

Sobreveio sentença[8], por meio da qual o d. Juízo *a quo* julgou parcialmente procedente a demanda, nos seguintes termos:

> "Ante todo o exposto, resolvendo o mérito na forma do art. 487, I do CPC, JULGO PARCIALMENTE PROCEDENTE o pedido formulado nestes autos contra o MUNICÍPIO DE FOZ DO IGUAÇU para condená-lo:
>
> a. Ao PAGAMENTO do valor de R$ 50.000,00 (cinquenta mil reais), a título de reparação por danos morais;
>
> b. OBRIGAÇÃO DE FAZER ou realizar procedimento cirúrgico na área estética/plástica/reparadora em seu membro inferior esquerdo, conforme apurado em laudo pericial de seq. 187.1 (isto é, todos os

[3] Mov. 49.1.
[4] "a) se **o atendimento médico prestado foi o adequado** para as enfermidades do requerente; b) se há **nexo de causalidade** entre a conduta dos médicos com os alegados danos; c) se existem **danos materiais, morais e estéticos** a serem reparados; d) se o **requerente tomou os devidos cuidados** e seguiu corretamente as recomendações dos médicos; e) se as **condições do hospital** favorecerem ou não a proliferação das bactérias que atingiram o requerente; f) o **lucro cessante** que o requerente deixou de auferir após a ocorrência dos fatos."
[5] Movs. 70.1 e 70.2.
[6] Mov. 187.1.
[7] Movs. 215.1 a 215.9.
[8] Mov. 224.1.

Documento assinado digitalmente, conforme MP nº 2.200-2/2001, Lei nº 11.419/2006, resolução do Projudi, do TJPR/OE
Validação deste em https://projudi.tjpr.jus.br/projudi/ - Identificador: PJXQ7 KM87E BEQCP DH3KY

Documento assinado digitalmente, conforme MP nº 2.200-2/2001, Lei nº 11.419/2006, resolução do Projudi, do TJPR/OE
Validação deste em https://projudi.tjpr.jus.br/projudi/ - Identificador: PJ6YK LVRB7 A5AAK LR47R

Documento assinado digitalmente, conforme MP nº 2.200-2/2001, Lei nº 11.419/2006, resolução do Projudi, do TJPR/OE
Validação deste em https://projudi.tjpr.jus.br/projudi/ - Identificador: PJ6HK FH3PQ V7WQ8 5RK4Y

Este documento foi assinado eletronicamente por [illegible] LIMA.
Para verificar as assinaturas vá ao site https://sistemas.pmfi.pr.gov.br/rp/sidpublico/verificar e utilize o código [illegible].

ESTADO DO PARANA

PODER JUDICIÁRIO
TRIBUNAL DE JUSTIÇA

procedimentos que se fizerem necessários, sendo que a apuração dos mesmos deve ser dar através de perícia em procedimento de liquidação de sentença por arbitramento), bem como a realização de exames e o tratamento medicamentoso pré e pós-operatório;

c. Ao pagamento de LUCROS CESSANTES, sendo consubstanciada na diferença entre o valor do benefício previdenciário percebido e a remuneração na profissão de taxista, desde a data em que foi concedido no INSS, até sua total recuperação, também devendo ser apurado em liquidação de sentença;

d. Ao pagamento de PENSIONAMENTO MENSAL, no equivalente a 2/3 do valor que percebia antes da realização do procedimento cirúrgico (valor que será apurado em liquidação de sentença).

Considerando a sucumbência mínima da parte autora, condeno a Fazenda Municipal, ao pagamento das custas e despesas processuais, inclusive FUNJUS.

Com relação ao pagamento dos honorários advocatícios em benefício do procurador da parte autora (CPC, art. 85, § 14), que, ante a natureza ilíquida da sentença serão apurados quando da sua liquidação (CPC, art. 85, §4º, II), observados os limites estabelecidos no art. 85, 2º e §3º, sobre o valor da condenação, sem prejuízo de sua majoração na hipótese de oferecimento de recursos (CPC, art. 85, §11), inclusive embargos de declaração.

No que diz respeito à correção monetária do valor da condenação, cabe destacar que, em virtude do julgamento das ADI's 4357 e 4425 do Supremo Tribunal Federal, não são mais aplicáveis as disposições do art. 1º-F da Lei 9.494/97, posteriormente alterada pela Lei nº 11.960/09. Não nos olvidemos que o Supremo Tribunal Federal, ao apreciar a constitucionalidade do art. 100, §12° da Constituição da

Documento assinado digitalmente, conforme MP nº 2.200-2/2001, Lei nº 11.419/2006, resolução do Projudi, do TJPR/OE
Validação deste em https://projudi.tjpr.jus.br/projudi/ - Identificador: PJXQ7 KM87E BEQCP DH3KY

Documento assinado digitalmente, conforme MP nº 2.200-2/2001, Lei nº 11.419/2006, resolução do Projudi, do TJPR/OE
Validação deste em https://projudi.tjpr.jus.br/projudi/ - Identificador: PJ6YK LVRB7 A5AAK LR47R

Documento assinado digitalmente, conforme MP nº 2.200-2/2001, Lei nº 11.419/2006, resolução do Projudi, do TJPR/OE
Validação deste em https://projudi.tjpr.jus.br/projudi/ - Identificador: PJ6HK FH3PQ V7WQ8 5RK4Y

Este documento foi assinado eletronicamente por [illegible] LIMA.
Para verificar as assinaturas vá ao site https://sistemas.pmfi.pr.gov.br/rp/sidpublico/verificar e utilize o código [illegible].

PODER JUDICIÁRIO
TRIBUNAL DE JUSTIÇA

ESTADO DO PARANA

República, declarou a inconstitucionalidade das expressões "índice oficial de remuneração básica da caderneta de poupança" e "independente de sua natureza", constantes do dispositivo questionado. Julgou, ainda, por arrastamento, a inconstitucionalidade do art. 5° da Lei n° 11.960/2009, que alterou o art. 1º-F da Lei n° 9.494/1997, posteriormente, a Corte concluiu o julgamento modulando os efeitos da decisão, para considerar válido o índice básico da caderneta de poupança (Taxa Referencial) para a correção dos precatórios, até o dia 25 de março de 2015, determinando que após essa data os valores sejam corrigidos pelo Índice de Preços ao Consumidor Amplo Especial (IPCA-E), critério adotado nesta sentença. Os juros de mora, contados a partir da do evento danoso (Súmula 54 STJ), incidem nos percentuais aplicados à caderneta de poupança após 30/06/2009. Antes desta data devem incidir os juros moratórios de 0,5% ao mês, posto que a matéria não foi atingida pela decisão do STF. "

Ambas as partes interpuseram recurso de apelação.

O Município de Foz do Iguaçu recorre[9] aduzindo, preliminarmente, sua ilegitimidade para figurar no polo passivo da demanda, conforme suscitado em agravo retido, requerendo a reforma da decisão que excluiu a Fundação Municipal de Saúde do polo passivo do feito, para que seja esta a única responsável pelos eventuais danos sofridos pelo autor.

No mérito, sustenta que a questão envolve, "em princípio e em tese", ato omissivo do Poder Público, e que, portanto, a responsabilidade a ser aferida é a subjetiva, pelo que, diante da ausência de imprudência, negligencia ou imperícia por parte dos servidores públicos envolvidos, não haveria como se falar em sua responsabilização. Aduz, também, que

[9] Mov. 237.1.

Documento assinado digitalmente, conforme MP nº 2.200-2/2001, Lei nº 11.419/2006, resolução do Projudi, do TJPR/OE
Validação deste em https://projudi.tjpr.jus.br/projudi/ - Identificador: PJXQ7 KM87E BEQCP DH3KY

Documento assinado digitalmente, conforme MP nº 2.200-2/2001, Lei nº 11.419/2006, resolução do Projudi, do TJPR/OE
Validação deste em https://projudi.tjpr.jus.br/projudi/ - Identificador: PJ6YK LVRB7 A5AAK LR47R

Documento assinado digitalmente, conforme MP nº 2.200-2/2001, Lei nº 11.419/2006, resolução do Projudi, do TJPR/OE
Validação deste em https://projudi.tjpr.jus.br/projudi/ - Identificador: PJ6HK FH3PQ V7WQ8 5RK4Y

Este documento foi assinado eletronicamente por [illegible] LIMA.
Para verificar as assinaturas vá ao site https://sistemas.pmfi.pr.gov.br/rp/sidpublico/verificar e utilize o código [illegible].

não foi demonstrado o nexo de causalidade entre a "suposta omissão" do ente público e os danos que teriam sido suportados pelo autor, a quem incumbia o ônus de tal prova, consoante alega. Outrossim, sustenta a inexistência de danos materiais e lucros cessantes indenizáveis, diante da ausência de provas concretas do prejuízo material efetivo sofrido pelo autor. Pugna pelo afastamento dos danos estéticos e da pensão vitalícia por ausência de culpa e consequente impossibilidade de responsabilização do Município. Quanto à pensão mensal, aduz ainda seu não cabimento considerando que o autor recebe auxílio-doença do INSS. Por fim, na eventualidade de serem mantidas quaisquer das condenações, requer a "redução das importâncias arbitradas em primeira instância à metade, dentro da razoabilidade, a fim de se evitar o enriquecimento ilícito do apelado".

O autor, por sua vez, insurge-se[10] contra a r. sentença no tocante ao pensionamento mensal, deferido pelo d. Juízo na forma de inclusão do requerente na folha de pagamento do Município de Foz do Iguaçu. Aduz o autor que a r. sentença não entregou a melhor tutela jurisdicional às partes, pugnando pelo deferimento do pagamento do pensionamento mensal em uma única parcela, nos termos do parágrafo único do artigo 950 do Código Civil.

Devidamente intimadas, as partes ofertaram contrarrazões[11].

Após, vieram-me conclusos os autos.

É o relatório.

VOTO E SUA FUNDAMENTAÇÃO

Consigne-se, de início, que se encontram presentes os pressupostos intrínsecos de admissibilidade do recurso, quais sejam, o cabimento, a legitimidade e o

[10] Mov. 233.1.
[11] Movs. 241.1 e 242.1.

Documento assinado digitalmente, conforme MP nº 2.200-2/2001, Lei nº 11.419/2006, resolução do Projudi, do TJPR/OE
Validação deste em https://projudi.tjpr.jus.br/projudi/ - Identificador: PJXQ7 KM87E BEQCP DH3KY

Documento assinado digitalmente, conforme MP nº 2.200-2/2001, Lei nº 11.419/2006, resolução do Projudi, do TJPR/OE
Validação deste em https://projudi.tjpr.jus.br/projudi/ - Identificador: PJ6YK LVRB7 A5AAK LR47R

Documento assinado digitalmente, conforme MP nº 2.200-2/2001, Lei nº 11.419/2006, resolução do Projudi, do TJPR/OE
Validação deste em https://projudi.tjpr.jus.br/projudi/ - Identificador: PJ6HK FH3PQ V7WQ8 5RK4Y

Este documento foi assinado eletronicamente por [illegible] LIMA.
Para verificar as assinaturas vá ao site https://sistemas.pmfi.pr.gov.br/rp/sidpublico/verificar e utilize o código [illegible].

interesse, bem como os pressupostos extrínsecos, consistentes na tempestividade e na regularidade formal, **razão pela qual conheço dos recursos.**

Tendo em vista a multiplicidade de recursos, cumpre analisá-los separadamente.

DO RECURSO DO RÉU

Preliminar – Legitimidade – Fundação Municipal de Saúde (Agravo Retido)

O d. Juízo *a quo,* por meio da decisão proferida no mov. 49.1, extinguiu o feito sem resolução de mérito com relação à Fundação Municipal de Saúde, por concluir que a entidade não era parte legítima para figurar no polo passivo da demanda, eis que, à época dos fatos ocorridos[12], a administração do hospital cabia à "PRÓ SAÚDE – Associação Beneficente de Assistência Social e Hospitalar", a quem foi delegada a execução do serviço público de saúde, via contrato administrativo, pelo Município de Foz do Iguaçu.

A entidade contratada executou os serviços de gestão hospitalar do Hospital Municipal de Foz do Iguaçu Padre Germano Lauck no período de dezembro de 2009 até maio de 2013, consoante Contrato PMFI Nº 021/2010, assinado em 16 de abril de 2010[13], de modo que, verificada a ocorrência de ato ilícito durante a gestão da entidade contratada pelo Município, este, como verdadeiro titular da prestação do serviço público delegado, responde pelos danos causados pelos agentes da contratada, por força do art. 37, § 6º, da Constituição da República.

Destarte, e considerando que a Fundação Municipal de Saúde passou

[12] Primeira cirurgia realizada em 03/07/2012; segunda internação em 16/07/2012; terceira internação em 04/08/2012; nova intervenção cirúrgica em 31/08/2012; notícia da infeção pela bactéria "Klebsiella" e encaminhamento para acompanhamento médico especializado em janeiro de 2013.
[13] Mov. 40.2.

Documento assinado digitalmente, conforme MP nº 2.200-2/2001, Lei nº 11.419/2006, resolução do Projudi, do TJPR/OE
Validação deste em https://projudi.tjpr.jus.br/projudi/ - Identificador: PJXQ7 KM87E BEQCP DH3KY

Documento assinado digitalmente, conforme MP nº 2.200-2/2001, Lei nº 11.419/2006, resolução do Projudi, do TJPR/OE
Validação deste em https://projudi.tjpr.jus.br/projudi/ - Identificador: PJ6YK LVRB7 A5AAK LR47R

Documento assinado digitalmente, conforme MP nº 2.200-2/2001, Lei nº 11.419/2006, resolução do Projudi, do TJPR/OE
Validação deste em https://projudi.tjpr.jus.br/projudi/ - Identificador: PJ6HK FH3PQ V7WQ8 5RK4Y

Este documento foi assinado eletronicamente por [illegible] LIMA.
Para verificar as assinaturas vá ao site https://sistemas.pmfi.pr.gov.br/rp/sidpublico/verificar e utilize o código [illegible].

a administrar o Hospital Municipal apenas a partir de outubro de 2013, conforme alegado e provado pela Fundação através de sua manifestação no mov. 40.1 e do documento juntado ao mov. 40.2, escorreita a decisão que concluiu pela ilegitimidade passiva da então segunda ré, julgando extinto o feito contra a mesma, não merecendo acolhimento a pretensão do Município de Foz do Iguaçu de ver direcionada à Fundação Municipal de Saúde a responsabilidade pelos fatos e danos sofridos pelo autor.

Da Responsabilidade do Ente Público

Superada a preliminar suscitada, passo à análise do mérito.

O Município de Foz do Iguaçu foi condenado a indenizar o autor em danos morais, materiais e estéticos em decorrência do ato ilícito consubstanciado na falha no atendimento médico-hospitalar dispensado ao autor.

Em suas razões de apelação, o Município sustenta que a questão envolve, "em princípio e em tese", ato **omissivo** do Poder Público, e que, portanto, a responsabilidade a ser aferida é a **subjetiva**, pelo que, diante da ausência de imprudência, negligência ou imperícia por parte dos agentes públicos envolvidos, não haveria como se falar em sua responsabilização.

Pois bem.

Em que pese o fato administrativo, *in casu,* tenha consistido em conduta omissiva da Administração, como se verá, **não há o que se falar em responsabilidade subjetiva**, eis que se tratou de **omissão específica,** consubstanciada na omissão do Poder Público em impedir a ocorrência do evento danoso quando tinha a obrigação legal específica de agir para tanto, e que, nos moldes da jurisprudência atual do

Documento assinado digitalmente, conforme MP nº 2.200-2/2001, Lei nº 11.419/2006, resolução do Projudi, do TJPR/OE
Validação deste em https://projudi.tjpr.jus.br/projudi/ - Identificador: PJXQ7 KM87E BEQCP DH3KY

Documento assinado digitalmente, conforme MP nº 2.200-2/2001, Lei nº 11.419/2006, resolução do Projudi, do TJPR/OE
Validação deste em https://projudi.tjpr.jus.br/projudi/ - Identificador: PJ6YK LVRB7 A5AAK LR47R

Documento assinado digitalmente, conforme MP nº 2.200-2/2001, Lei nº 11.419/2006, resolução do Projudi, do TJPR/OE
Validação deste em https://projudi.tjpr.jus.br/projudi/ - Identificador: PJ6HK FH3PQ V7WQ8 5RK4Y

Este documento foi assinado eletronicamente por [illegible] LIMA.
Para verificar as assinaturas vá ao site https://sistemas.pmfi.pr.gov.br/rp/sidpublico/verificar e utilize o código [illegible].

STF[14], impõe a responsabilização estatal objetiva, fundada no **risco administrativo.**

Destarte, não se desincumbindo o ente municipal de seu dever legal de proteção e garantia à saúde, nos termos dos arts. 6º e 196 da Carta Magna, surge a obrigação de indenizar independentemente de prova da culpa na conduta administrativa, conforme previsão do art. 37, §6º, da Constituição da República:

> "Art. 37. A administração pública direta e indireta de qualquer dos Poderes da União, dos Estados, do Distrito Federal e dos Municípios obedecerá aos princípios de legalidade, impessoalidade, moralidade, publicidade e eficiência e, também, ao seguinte:
> [...]
> § 6º As pessoas jurídicas de direito público e as de direito privado prestadoras de serviços públicos responderão pelos danos que seus agentes, nessa qualidade, causarem a terceiros, assegurado o direito de regresso contra o responsável nos casos de dolo ou culpa. "

Sobre a questão, colhe-se da doutrina de Sergio Cavalieri Filho:

> "Em apertada síntese, a teoria do risco administrativo importa atribuir ao Estado a responsabilidade pelo risco criado pela sua atividade administrativa. Esta teoria, como se vê, surge como expressão concreta do princípio da igualdade dos indivíduos diante dos encargos públicos. É a forma democrática de repartir os ônus e encargos sociais por todos aqueles que são beneficiados pela atividade da Administração Pública. **Toda lesão sofrida pelo particular deve ser ressarcida, independentemente de culpa do agente público que a causou. O que se tem que verificar é, apenas, a relação de causalidade entre a ação administrativa e o dano sofrido pelo administrado.** (...)
> Com efeito, **a teoria do risco administrativo, embora dispense a prova da culpa da Administração, permite ao Estado afastar a sua**

[14] RE 841526, Relator Min. LUIZ FUX, Tribunal Pleno, j. 30/03/2016, Repercussão geral.

Documento assinado digitalmente, conforme MP nº 2.200-2/2001, Lei nº 11.419/2006, resolução do Projudi, do TJPR/OE
Validação deste em https://projudi.tjpr.jus.br/projudi/ - Identificador: PJXQ7 KM87E BEQCP DH3KY

Documento assinado digitalmente, conforme MP nº 2.200-2/2001, Lei nº 11.419/2006, resolução do Projudi, do TJPR/OE
Validação deste em https://projudi.tjpr.jus.br/projudi/ - Identificador: PJ6YK LVRB7 A5AAK LR47R

Documento assinado digitalmente, conforme MP nº 2.200-2/2001, Lei nº 11.419/2006, resolução do Projudi, do TJPR/OE
Validação deste em https://projudi.tjpr.jus.br/projudi/ - Identificador: PJ6HK FH3PQ V7WQ8 5RK4Y

Este documento foi assinado eletronicamente por [illegible] LIMA.
Para verificar as assinaturas vá ao site https://sistemas.pmfi.pr.gov.br/rp/sidpublico/verificar e utilize o código [illegible].

responsabilidade nos casos de exclusão do nexo causal - fato exclusivo da vítima, caso fortuito, força maior e fato exclusivo de terceiro. O risco administrativo, repita-se, torna o Estado responsável pelos riscos da sua atividade administrativa, e não pela atividade de terceiros ou da própria vítima, e nem, ainda, por fenômenos da Natureza, estranhos à sua atividade." (grifou-se)

É o que pontua, também, Hely Lopes Meirelles:

"A teoria do risco administrativo faz surgir a obrigação de indenizar o dano do só ato lesivo e injusto causado à vítima pela Administração. **Não se exige qualquer falta do serviço público, nem culpa de seus agentes. Basta a lesão, sem o concurso do lesado (...). Aqui não se cogita da culpa da Administração ou de seus agentes, bastando que a vítima demonstre o fato danoso e injusto ocasionado por ação ou omissão do Poder Público.** "

Cumpre identificar, assim, se presentes na hipótese dos autos os **pressupostos para a caracterização da responsabilidade civil objetiva**, quais sejam: a) o **fato administrativo**, assim considerado qualquer forma de conduta comissiva ou omissiva, legítima ou ilegítima, singular ou coletiva, atribuída ao Poder Público; b) a ocorrência de **dano** decorrente do ato estatal; c) **nexo de causalidade** entre o fato administrativo e o dano.

In casu, o ato ilícito gerador dos danos que ensejam indenização consiste na falha no atendimento médico-hospitalar dispensado ao autor – ou seja, em **falha na prestação do serviço público de saúde por parte da entidade contratada pelo Município –** que implicou na contaminação do autor pela bactéria "Staphlococcus aureus", sendo que, da internação prolongada a que foi submetido o autor para tratamento das infecções contraídas, resultou o desenvolvimento de Trombose Venosa Profunda (TVP), cuja evolução implicou nas sequelas que hoje lhe acometem.

Dos documentos carreados aos autos, infere-se que o autor foi

Documento assinado digitalmente, conforme MP nº 2.200-2/2001, Lei nº 11.419/2006, resolução do Projudi, do TJPR/OE
Validação deste em https://projudi.tjpr.jus.br/projudi/ - Identificador: PJXQ7 KM87E BEQCP DH3KY

Documento assinado digitalmente, conforme MP nº 2.200-2/2001, Lei nº 11.419/2006, resolução do Projudi, do TJPR/OE
Validação deste em https://projudi.tjpr.jus.br/projudi/ - Identificador: PJ6YK LVRB7 A5AAK LR47R

Documento assinado digitalmente, conforme MP nº 2.200-2/2001, Lei nº 11.419/2006, resolução do Projudi, do TJPR/OE
Validação deste em https://projudi.tjpr.jus.br/projudi/ - Identificador: PJ6HK FH3PQ V7WQ8 5RK4Y

Este documento foi assinado eletronicamente por [illegible] LIMA.
Para verificar as assinaturas vá ao site https://sistemas.pmfi.pr.gov.br/rp/sidpublico/verificar e utilize o código [illegible].

submetido a procedimento cirúrgico em 03 julho de 2012 (ev. 26.2 – fl. 3) para correção de hérnia lombar. Recebeu alta em 3 (três) dias, mas, não havendo melhora de seu quadro cirúrgico, voltou a ser internado em 16/07/2012. Na oportunidade foi constatada a infecção pela bactéria "Staphlococcus aureus" (ev. 29.7). Neste período seu quadro clínico evoluiu para TVP, consoante constou no relatório de alta hospitalar (ev. 29.9), de 30/07/2012. Em 17/08/2012 o autor voltou a ser internado devido à persistência do quadro de infecção.

Diante da prova documental e pericial produzida nos autos, especialmente quanto ao que foi atestado pelo Perito do Juízo sobre a preferência da bactéria "Staphlococcus aureus" por ambientes hospitalares[15], é razoável concluir que **a infecção que acometeu o autor foi contraída no próprio hospital**, no curto período de internação pós-cirúrgico.

Em razão do quadro infeccioso instalado, o autor foi submetido a período prolongado de internação, que, somado à não realização de sessões de fisioterapia na quantidade e frequência que se faziam necessárias[16], implicou no **desenvolvimento da moléstia TVP,** que por sua vez é responsável pelas **sequelas** suportadas atualmente pelo autor, as quais se encontram em constante piora, conforme apontado pelo Perito[17].

Assim, é certo que houve falha no atendimento médico prestado ao autor, e que tal falha, determinante para o quadro de infecção hospitalar instalado, bem como para o desenvolvimento da TVP, consubstanciou-se em **fato administrativo**, que gerou danos que devem ser indenizados.

Dos Danos Indenizáveis

O d. Juízo de primeiro grau entendeu serem indenizáveis os danos morais e materiais suportados pelo autor (este último na forma de pensão mensal

[15] Laudo pericial - mov. 187.1 – quesitos 18 e 19.
[16] Ficha de evolução fisioterápica no mov. 14.8 aponta a realização de sessões em períodos espaçados.
[17] Laudo pericial - mov. 187.1 – quesito 16.

Documento assinado digitalmente, conforme MP nº 2.200-2/2001, Lei nº 11.419/2006, resolução do Projudi, do TJPR/OE
Validação deste em https://projudi.tjpr.jus.br/projudi/ - Identificador: PJXQ7 KM87E BEQCP DH3KY

Documento assinado digitalmente, conforme MP nº 2.200-2/2001, Lei nº 11.419/2006, resolução do Projudi, do TJPR/OE
Validação deste em https://projudi.tjpr.jus.br/projudi/ - Identificador: PJ6YK LVRB7 A5AAK LR47R

Documento assinado digitalmente, conforme MP nº 2.200-2/2001, Lei nº 11.419/2006, resolução do Projudi, do TJPR/OE
Validação deste em https://projudi.tjpr.jus.br/projudi/ - Identificador: PJ6HK FH3PQ V7WQ8 5RK4Y

Este documento foi assinado eletronicamente por [illegible] LIMA.
Para verificar as assinaturas vá ao site https://sistemas.pmfi.pr.gov.br/rp/sidpublico/verificar e utilize o código [illegible].

PROJUDI - Processo: 0003992-91.2019.8.16.0030 - Ref. mov. 1.3 - Assinado digitalmente por Matheus Engelage Diesel 11/02/2019: JUNTADA DE PETIÇÃO DE PROCESSO INCIDENTAL. Arq: Acórdão

PROJUDI - Processo: 0012293-66.2015.8.16.0030 - Ref. mov. 245.1 - Assinado digitalmente por Matheus Engelage Diesel 19/07/2018: RECEBIDOS OS AUTOS. Arq: Acórdão

PROJUDI - Recurso: 0012293-66.2015.8.16.0030 - Ref. mov. 24.1 - Assinado digitalmente por Angela Maria Machado Costa:9329 28/06/2018: JUNTADA DE ACÓRDÃO. Arq: Acórdão

correspondente à diferença entre o valor do benefício previdenciário com o valor que o autor receberia à época do procedimento cirúrgico). Quanto aos danos estéticos decorrentes do quadro de TVP, o Município de Foz do Iguaçu foi condenado em obrigação de fazer correspondente ao custeio ou realização de "procedimento cirúrgico na área estética/plástica/reparadora em seu membro inferior esquerdo, conforme apurado em laudo pericial de seq. 187.1 (isto é, todos os procedimentos que se fizerem necessários, sendo que a apuração dos mesmos deve ser dar através de perícia em procedimento de liquidação de sentença por arbitramento), bem como a realização de exames e o tratamento medicamentoso pré e pós-operatório".

O Município pugna pelo afastamento da condenação aduzindo que não há dano moral a ser indenizado, eis que não teria sido demonstrada a culpa do ente público, tampouco o **nexo de causalidade** entre sua "suposta omissão" e os danos que teriam sido suportados pelo autor, a quem, consoante alega, incumbia o ônus de tal prova.

Não procedem, contudo, as alegações do apelante.

Como dantes visto, a responsabilidade estatal no presente caso é objetiva e, ao contrário do que alega o ente municipal, não era ônus do requerente a prova do nexo de causalidade, mas sua de desconstituí-lo, considerando a inversão do ônus da prova determinada pelo d. Juízo a quo[18], que entendeu que "se a causa de pedir tem como fundamento possível falha na prestação do serviço público, deve o Município fazer prova de que não houve aquela falha, e que agiu com a eficiência dele esperada e com a aplicação de todos os meios adequados para tanto".

Em que pese a aplicação do CDC ao caso e a consequente inversão do ônus da prova se tratassem de questão digna de reanálise, impõe-se reconhecer a preclusão da matéria, eis que não reiterada pelo ente municipal em suas razões de apelação. Destarte, não cabendo o reexame necessário quanto a decisões interlocutórias, é forçoso concluir pela

[18] Mov. 49.1.

Documento assinado digitalmente, conforme MP nº 2.200-2/2001, Lei nº 11.419/2006, resolução do Projudi, do TJPR/OE
Validação deste em https://projudi.tjpr.jus.br/projudi/ - Identificador: PJXQ7 KM87E BEQCP DH3KY

Documento assinado digitalmente, conforme MP nº 2.200-2/2001, Lei nº 11.419/2006, resolução do Projudi, do TJPR/OE
Validação deste em https://projudi.tjpr.jus.br/projudi/ - Identificador: PJ6YK LVRB7 A5AAK LR47R

Documento assinado digitalmente, conforme MP nº 2.200-2/2001, Lei nº 11.419/2006, resolução do Projudi, do TJPR/OE
Validação deste em https://projudi.tjpr.jus.br/projudi/ - Identificador: PJ6HK FH3PQ V7WQ8 5RK4Y

Este documento foi assinado eletronicamente por [illegible] LIMA.
Para verificar as assinaturas vá ao site https://sistemas.pmfi.pr.gov.br/rp/sidpublico/verificar e utilize o código [illegible].

PROJUDI - Processo: 0003992-91.2019.8.16.0030 - Ref. mov. 1.3 - Assinado digitalmente por Matheus Engelage Diesel 11/02/2019: JUNTADA DE PETIÇÃO DE PROCESSO INCIDENTAL. Arq: Acórdão

PROJUDI - Processo: 0012293-66.2015.8.16.0030 - Ref. mov. 245.1 - Assinado digitalmente por Matheus Engelage Diesel 19/07/2018: RECEBIDOS OS AUTOS. Arq: Acórdão

PROJUDI - Recurso: 0012293-66.2015.8.16.0030 - Ref. mov. 24.1 - Assinado digitalmente por Angela Maria Machado Costa:9329 28/06/2018: JUNTADA DE ACÓRDÃO. Arq: Acórdão

PODER JUDICIÁRIO
TRIBUNAL DE JUSTIÇA

ESTADO DO PARANA

imperatividade da decisão que acolheu o pedido do autor e inverteu o ônus da prova em desfavor do réu.

Assim, cabia à parte requerida provar que se utilizou de todas as medidas possíveis para evitar a contaminação do autor, o que, contudo, não ocorreu.

Destarte, entendo c**onfigurado o nexo de causalidade** entre a **falha no serviço público prestado** e os **danos morais, materiais e estéticos** sofridos pelo autor, os quais são igualmente evidentes, como se verá.

Dos danos morais

Os danos morais suportados pelo autor são inequívocos, na medida em que foi acometido por infecção hospitalar resistente que implicou em dores e na necessidade de diversas e prolongadas internações, situação esta que não constitui mero aborrecimento do dia-a-dia ou desconforto, mas implica em abalo psíquico-emocional, ensejando a responsabilização estatal.

Contudo, apenas no que tange ao *quantum* indenizatório fixado, a decisão merece ser revista para se adequar aos precedentes deste tribunal quanto aos valores arbitrados em condenações por danos morais em casos semelhantes.

O Município requereu a redução dos valores da condenação pela metade. Entretanto, entendo que a redução deve se dar para além do pleiteado pelo Município em suas razões de apelação, de modo que analisarei a questão em sede de reexame necessário.

Dos danos estéticos

No tocante ao **dano estético**, irretocável a r. sentença, eis que,

Documento assinado digitalmente, conforme MP nº 2.200-2/2001, Lei nº 11.419/2006, resolução do Projudi, do TJPR/OE
Validação deste em https://projudi.tjpr.jus.br/projudi/ - Identificador: PJXQ7 KM87E BEQCP DH3KY

Documento assinado digitalmente, conforme MP nº 2.200-2/2001, Lei nº 11.419/2006, resolução do Projudi, do TJPR/OE
Validação deste em https://projudi.tjpr.jus.br/projudi/ - Identificador: PJ6YK LVRB7 A5AAK LR47R

Documento assinado digitalmente, conforme MP nº 2.200-2/2001, Lei nº 11.419/2006, resolução do Projudi, do TJPR/OE
Validação deste em https://projudi.tjpr.jus.br/projudi/ - Identificador: PJ6HK FH3PQ V7WQ8 5RK4Y

Este documento foi assinado eletronicamente por [illegible] LIMA.
Para verificar as assinaturas vá ao site https://sistemas.pmfi.pr.gov.br/rp/sidpublico/verificar e utilize o código [illegible].

confirmada a visibilidade do dano, conforme atestado pelo Perito do Juízo[19], incumbe ao Município propiciar ao autor o tratamento adequado para realização da cirurgia estética/plástica reparadora em seu membro inferior esquerdo, o que deverá ser feito nos termos da r. sentença.

Dos danos materiais: lucros cessantes e pensão mensal

Quanto aos **danos materiais**, o d. Juízo condenou o Município ao pagamento de **lucros cessantes**, consubstanciados na diferença entre o valor do benefício previdenciário recebido atualmente e a remuneração percebida pelo autor quando no exercício da profissão de taxista, desde a data em que foi concedido no INSS, até sua total recuperação, bem como ao pagamento de **pensão mensal vitalícia** no equivalente a 2/3 do valor percebido pelo autor antes da realização do procedimento cirúrgico, determinando que a apuração de tais valores deverá se dar em liquidação de sentença.

Os lucros cessantes consistem naquilo que o lesado deixou razoavelmente de lucrar como consequência direta do evento danoso (art. 402 do CC), sendo que sua indenização exige comprovação objetiva de que os lucros seriam realizados sem a interferência do evento danoso.[20]

Tendo em vista que foram trazidos pelo autor comprovantes do benefício previdenciário atualmente recebido (na importância de R$ 850,00 – oitocentos e cinquenta reais), bem como do valor que costumava perceber no exercício de sua profissão (R$2,500,00- dois mil e quinhentos reais), conforme declaração expedida pelo Sindicato dos Condutores Autônomos de Veículos Rodoviários de Foz do Iguaçu, juntada pelo autor no mov. 14.6 e não impugnada pelo réu, é **cabível a reparação em danos materiais por lucros cessantes**.

Em relação à **pensão mensal vitalícia** deferida, esta é igualmente

[19] Laudo pericial – mov. 187.1 – quesito 13.
[20] STJ, EREsp 1655090 de relatoria do Ministro Benedito Gonçalves, de 22/02/2018.

Documento assinado digitalmente, conforme MP nº 2.200-2/2001, Lei nº 11.419/2006, resolução do Projudi, do TJPR/OE
Validação deste em https://projudi.tjpr.jus.br/projudi/ - Identificador: PJXQ7 KM87E BEQCP DH3KY

Documento assinado digitalmente, conforme MP nº 2.200-2/2001, Lei nº 11.419/2006, resolução do Projudi, do TJPR/OE
Validação deste em https://projudi.tjpr.jus.br/projudi/ - Identificador: PJ6YK LVRB7 A5AAK LR47R

Documento assinado digitalmente, conforme MP nº 2.200-2/2001, Lei nº 11.419/2006, resolução do Projudi, do TJPR/OE
Validação deste em https://projudi.tjpr.jus.br/projudi/ - Identificador: PJ6HK FH3PQ V7WQ8 5RK4Y

Este documento foi assinado eletronicamente por [illegible] LIMA.
Para verificar as assinaturas vá ao site https://sistemas.pmfi.pr.gov.br/rp/sidpublico/verificar e utilize o código [illegible].

cabível, tendo em vista a **redução permanente sofrida pelo autor em sua capacidade laboral** - conforme atestou o Perito do Juízo, se o autor for submetido a tratamento da insuficiência venosa (cirurgia de varizes) corrigindo as alterações patológicas existentes, poderá obter recuperação que o possibilite voltar a exercer suas funções laborais **em regime parcial**[21].

Frise-se que não há o que se falar em dedução dos valores recebidos pelo recorrido à título de auxílio-doença, já que os fatos geradores são distintos, sendo perfeitamente possível sua cumulação com o pensionamento devido em razão da prática de ato ilícito, a teor do que dispõe o artigo 950 do Código Civil.

Nesse sentido é pacífica a jurisprudência do Superior Tribunal de Justiça:

> PROCESSUAL CIVIL E ADMINISTRATIVO. ACIDENTE DE TRÂNSITO. DANOS MORAIS E ESTÉTICOS. VERIFICAÇÃO DA EXISTÊNCIA DE NEXO DE CAUSALIDADE ENTRE CONDUTA E EVENTO DANOSO E REVISÃO DO QUANTUM INDENIZATÓRIO. IMPOSSIBILIDADE. ÓBICE DA SÚMULA 7/STJ. VIOLAÇÃO DO ART. 1.022 DO CPC/2015 NÃO CONFIGURADA. CUMULAÇÃO DE BENEFÍCIO PREVIDENCIÁRIO COM PENSIONAMENTO MENSAL DE CUNHO CIVIL. POSSIBILIDADE. RECURSO ESPECIAL DO DNIT
> (...)
> 8. Em relação à possibilidade de cumulação do pensionamento mensal de cunho civil com a aposentadoria por invalidez previdenciária, o insurgente José Nilvan de Matos aduz que o pleito deve ser deferido, uma vez que se verifica incapacidade para o exercício de sua função, devido à gravidade do acidente, o qual lhe causou limitação funcional permanente.
> 9. Da leitura do acórdão objurgado, depreende-se que o Sodalício a quo entendeu que o fato de José Nilvan de Matos perceber benefício previdenciário seria óbice para a concessão do pensionamento mensal.

[21] Laudo pericial – mov. 187.1 – quesito 5.

Documento assinado digitalmente, conforme MP nº 2.200-2/2001, Lei nº 11.419/2006, resolução do Projudi, do TJPR/OE
Validação deste em https://projudi.tjpr.jus.br/projudi/ - Identificador: PJXQ7 KM87E BEQCP DH3KY

Documento assinado digitalmente, conforme MP nº 2.200-2/2001, Lei nº 11.419/2006, resolução do Projudi, do TJPR/OE
Validação deste em https://projudi.tjpr.jus.br/projudi/ - Identificador: PJ6YK LVRB7 A5AAK LR47R

Documento assinado digitalmente, conforme MP nº 2.200-2/2001, Lei nº 11.419/2006, resolução do Projudi, do TJPR/OE
Validação deste em https://projudi.tjpr.jus.br/projudi/ - Identificador: PJ6HK FH3PQ V7WQ8 5RK4Y

Este documento foi assinado eletronicamente por [illegible] LIMA.
Para verificar as assinaturas vá ao site https://sistemas.pmfi.pr.gov.br/rp/sidpublico/verificar e utilize o código [illegible].

10. Ocorre que **o STJ possui orientação de que é possível a cumulação de benefício previdenciário com o pagamento de pensão de cunho civil indenizatório, por serem diversas as suas origens**.

11. Destaca-se que o acatamento, na instância superior, do pedido de condenação do DNIT ao pagamento da pensão mensal de cunho civil demandaria reexame de provas, o que não se admite, tendo em vista o que prevê a Súmula 7/STJ.

12 No entanto, considerando que a tese jurídica adota pelo Tribunal de origem destoa do posicionamento do STJ, que **reconhece a possibilidade da fixação de benefício previdenciário conjuntamente com o pensionamento de natureza civil**, deve ser dado provimento ao recurso neste ponto, para que a instância a quo aprecie o acervo probatório dos autos à luz do entendimento desta Corte Superior.

13. Não se conhece do Recurso Especial do DNIT e se conhece parcialmente do Recurso Especial de José Nilvan de Matos e, nessa parte, dá-se-lhe parcial provimento.[22]

Contudo, quanto aos parâmetros da condenação em lucros cessantes e ao *quantum* arbitrado ao pensionamento, a r. sentença deve ser reformada, o que será feito adiante, em reexame necessário.

De toda sorte, entendo preenchidos todos os requisitos exigidos para a responsabilização civil objetiva do Município no tocante aos danos morais, materiais e estéticos suportados pelo autor, razão pela qual lhe são devidas as indenizações respectivas.

Voto, assim, pelo provimento parcial do recurso do réu para minorar os valores das condenações fixados na r. sentença, nos moldes do que restar estabelecido em reexame necessário.

[22] REsp 1693792/CE, Rel. Ministro HERMAN BENJAMIN, SEGUNDA TURMA, julgado em 24/10/2017, DJe 19/12/2017.

Documento assinado digitalmente, conforme MP nº 2.200-2/2001, Lei nº 11.419/2006, resolução do Projudi, do TJPR/OE
Validação deste em https://projudi.tjpr.jus.br/projudi/ - Identificador: PJXQ7 KM87E BEQCP DH3KY

Documento assinado digitalmente, conforme MP nº 2.200-2/2001, Lei nº 11.419/2006, resolução do Projudi, do TJPR/OE
Validação deste em https://projudi.tjpr.jus.br/projudi/ - Identificador: PJ6YK LVRB7 A5AAK LR47R

Documento assinado digitalmente, conforme MP nº 2.200-2/2001, Lei nº 11.419/2006, resolução do Projudi, do TJPR/OE
Validação deste em https://projudi.tjpr.jus.br/projudi/ - Identificador: PJ6HK FH3PQ V7WQ8 5RK4Y

Este documento foi assinado eletronicamente por [illegible] LIMA.
Para verificar as assinaturas vá ao site https://sistemas.pmfi.pr.gov.br/rp/sidpublico/verificar e utilize o código [illegible].

PROJUDI - Processo: 0003992-91.2019.8.16.0030 - Ref. mov. 1.3 - Assinado digitalmente por Matheus Engelage Diesel 11/02/2019: JUNTADA DE PETIÇÃO DE PROCESSO INCIDENTAL. Arq: Acórdão

PROJUDI - Processo: 0012293-66.2015.8.16.0030 - Ref. mov. 245.1 - Assinado digitalmente por Matheus Engelage Diesel 19/07/2018: RECEBIDOS OS AUTOS. Arq: Acórdão

PROJUDI - Recurso: 0012293-66.2015.8.16.0030 - Ref. mov. 24.1 - Assinado digitalmente por Angela Maria Machado Costa:9329 28/06/2018: JUNTADA DE ACÓRDÃO. Arq: Acórdão

DO RECURSO DO AUTOR

Da Pensão Mensal

O d. Juízo *a quo* deferiu o pedido de pensionamento mensal formulado pelo autor na forma de inclusão do mesmo na folha de pagamento do Município de Foz do Iguaçu. O autor insurge-se da decisão aduzindo que não foi entregue a melhor tutela jurisdicional, pugnando pelo deferimento do pagamento do pensionamento em uma única parcela, nos termos do parágrafo único do artigo 950 do Código Civil.

Não merece prosperar o apelo.

Isso porque o entendimento da jurisprudência é no sentido de que não se extrai do dispositivo supramencionado um direito subjetivo da vítima ou de seus beneficiários, mas sim uma faculdade do juiz em fixar ou não o pagamento da pensão em uma única parcela. Assim, deverá o magistrado analisar cada caso para definir qual a melhor maneira de reparar os danos sofridos pela vítima e seus beneficiários.

É o entendimento deste E. Tribunal:

APELAÇÃO CÍVEL E REEXAME NECESSÁRIO. AÇÃO DE ALIMENTOS C/C REPARAÇÃO DE DANOS. PEDIDO DE CONEXÃO ENTRE AÇÕES COM O MESMO OBJETO. IMPOSSIBILIDADE. PROCESSO JÁ SENTENCIADO. APLICAÇÃO DA SÚMULA 235 DO STJ. RESPONSABILIDADE CIVIL SUBJETIVA DO ESTADO. FALHA NA PRESTAÇÃO DE SERVIÇOS. VÍTIMA DE QUEDA DE GALHO DE ÁRVORE EM VIA PÚBLICA. OMISSÃO MUNICIPAL NA MANUTENÇÃO DAS ÁRVORES. TETRAPLEGIA QUE LEVOU AUTOR A ÓBITO. NEXO CAUSAL ENTRE ACIDENTE E ÓBITO COMPROVADO. DANO MORAL CARACTERIZADO. SENTENÇA QUE FIXOU EM R$ 200 MIL PARA CADA AUTOR. ESPOSA DO DE CUJUS CUJA

Documento assinado digitalmente, conforme MP nº 2.200-2/2001, Lei nº 11.419/2006, resolução do Projudi, do TJPR/OE
Validação deste em https://projudi.tjpr.jus.br/projudi/ - Identificador: PJXQ7 KM87E BEQCP DH3KY

Documento assinado digitalmente, conforme MP nº 2.200-2/2001, Lei nº 11.419/2006, resolução do Projudi, do TJPR/OE
Validação deste em https://projudi.tjpr.jus.br/projudi/ - Identificador: PJ6YK LVRB7 A5AAK LR47R

Documento assinado digitalmente, conforme MP nº 2.200-2/2001, Lei nº 11.419/2006, resolução do Projudi, do TJPR/OE
Validação deste em https://projudi.tjpr.jus.br/projudi/ - Identificador: PJ6HK FH3PQ V7WQ8 5RK4Y

Este documento foi assinado eletronicamente por [illegible] LIMA.
Para verificar as assinaturas vá ao site https://sistemas.pmfi.pr.gov.br/rp/sidpublico/verificar e utilize o código [illegible].

ESTADO DO PARANA

PODER JUDICIÁRIO
TRIBUNAL DE JUSTIÇA

INDENIZAÇÃO JÁ FOI DISCUTIDA E DECLARADA EM AÇÃO ANTERIOR. MINORAÇÃO DO VALOR DA INDENIZAÇÃO EM R$ 50 MIL PARA CADA AUTOR. PENSÃO ALIMENTÍCIA COM CARÁTER DE DANO MATERIAL. VALOR MANTIDO EM 2/3 DO SALÁRIO MÍNIMO NACIONAL. SEM RECURSO ESPECÍFICO. QUESTÃO PRECLUSA NESSA PARTE. TERMO FINAL DO PENSIONAMENTO CALCULADO COM BASE NA TABELA DA PREVIDÊNCIA SOCIAL FIXADO EM 76 ANOS À ÉPOCA DOS FATOS. PLEITO DE RECEBIMENTO DE 13º SALÁRIO. IMPOSSIBILIDADE. APOSENTADORIA POR INVALIDEZ. COMPROVADO APENAS O FATOR PREVIDENCIÁRIO. **PLEITO DE PAGAMENTO DA PENSÃO EM PARCELA ÚNICA. FACULDADE DO JUIZ EM OBSERVÂNCIA AO CASO CONCRETO. ENTE PÚBLICO DE PEQUENO PORTE. PAGAMENTO MENSAL MEDIANTE INCLUSÃO EM FOLHA DE PAGAMENTO**. HONORÁRIOS ADVOCATÍCIOS MANTIDOS. CORREÇÃO MONETÁRIA A SER CALCULADA PELO ÍNDICE DA CADERNETA DE POUPANÇA, OBSERVADO O PERÍODO DE GRAÇA CONSTITUCIONAL. SENTENÇA PARCIALMENTE ALTERADA EM SEDE DE REEXAME NECESSÁRIO CONHECIDO DE OFÍCIO. RECURSOS AOS QUAIS SE DÁ PARCIAL PROVIMENTO.[23]

Destarte, entendo que, neste ponto, não merece retoque a sentença, vez que o magistrado singular bem decidiu ao determinar que a pensão mensal seja paga por meio da inclusão do autor na folha de pagamento do Município de Foz do Iguaçu. Isso porque não é possível apurar com exatidão o termo final da pensão mensal, o que poderia culminar em enriquecimento ilícito pelo beneficiário.

Voto, portanto, pela manutenção da sentença.

[23] TJPR - 3ª C.Cível - AC - 1602125-3 – Região Metropolitana de Londrina - Foro Central de Londrina - Rel.: Fabio Andre Santos Muniz - Unânime - - J. 07.02.2017.

Documento assinado digitalmente, conforme MP nº 2.200-2/2001, Lei nº 11.419/2006, resolução do Projudi, do TJPR/OE
Validação deste em https://projudi.tjpr.jus.br/projudi/ - Identificador: PJXQ7 KM87E BEQCP DH3KY

Documento assinado digitalmente, conforme MP nº 2.200-2/2001, Lei nº 11.419/2006, resolução do Projudi, do TJPR/OE
Validação deste em https://projudi.tjpr.jus.br/projudi/ - Identificador: PJ6YK LVRB7 A5AAK LR47R

Documento assinado digitalmente, conforme MP nº 2.200-2/2001, Lei nº 11.419/2006, resolução do Projudi, do TJPR/OE
Validação deste em https://projudi.tjpr.jus.br/projudi/ - Identificador: PJ6HK FH3PQ V7WQ8 5RK4Y

Este documento foi assinado eletronicamente por [illegible] LIMA.
Para verificar as assinaturas vá ao site https://sistemas.pmfi.pr.gov.br/rp/sidpublico/verificar e utilize o código [illegible].

PODER JUDICIÁRIO
TRIBUNAL DE JUSTIÇA

ESTADO DO PARANA

Do reexame necessário

Analisando a r. decisão judicial, verifico que esta merece ser modificada em sede de Remessa Necessária.

Dos danos morais

O d. Juízo *a quo* condenou o Município a indenizar o autor por danos morais na importância de R$ 50.000,00 (cinquenta mil reais). O Município insurgiu-se da decisão, requerendo a redução dos valores da condenação pela metade.

Entretanto, entendo que o *quantum* indenizatório fixado a título de danos morais pelo d. Juízo *a quo* comporta redução para além da metade, consoante requerido pelo Município.

Relativamente à fixação do valor da indenização por dano moral, o ordenamento jurídico brasileiro adota o sistema aberto, ou seja, não tarifado. Assim, o seu arbitramento fica a critério (motivado) do magistrado, que deverá sopesar as circunstâncias e a gravidade do fato, a situação econômica e financeira das partes, cuidando para não fixar quantum exagerado, de modo a não proporcionar enriquecimento sem causa, nem irrisório, que nada represente à parte que ocasionou o dano.

Desse modo, ao se quantificar indenização fundada em dano moral, é curial atentar-se para o fato de que não se deve, com a condenação, gerar outra iniquidade além da que lhe deu azo, mas também não se pode permitir que a gravidade do episódio, verificada caso a caso, seja subestimada, aplicando-se condenação ínfima a ponto de não se prestar a punir a conduta da parte ré, e, ao mesmo tempo, apaziguar a dor moral da parte autora.

Assim, em que pese reconheça-se os abalos psicológicos e físicos

Documento assinado digitalmente, conforme MP nº 2.200-2/2001, Lei nº 11.419/2006, resolução do Projudi, do TJPR/OE
Validação deste em https://projudi.tjpr.jus.br/projudi/ - Identificador: PJXQ7 KM87E BEQCP DH3KY

Documento assinado digitalmente, conforme MP nº 2.200-2/2001, Lei nº 11.419/2006, resolução do Projudi, do TJPR/OE
Validação deste em https://projudi.tjpr.jus.br/projudi/ - Identificador: PJ6YK LVRB7 A5AAK LR47R

Documento assinado digitalmente, conforme MP nº 2.200-2/2001, Lei nº 11.419/2006, resolução do Projudi, do TJPR/OE
Validação deste em https://projudi.tjpr.jus.br/projudi/ - Identificador: PJ6HK FH3PQ V7WQ8 5RK4Y

Este documento foi assinado eletronicamente por [illegible] LIMA.
Para verificar as assinaturas vá ao site https://sistemas.pmfi.pr.gov.br/rp/sidpublico/verificar e utilize o código [illegible].

sofridos pelo autor em decorrência dos fatos narrados, entendo que o *quantum* indenizatório fixado em sentença se mostra excessivo e em dissonância com as indenizações concedidas por esta Corte em casos análogos.

Destarte, em reexame necessário, voto pela redução do *quantum* indenizatório fixado pelo d. Juízo singular para R$ 20.000,00 (vinte mil reais), valor que melhor se adequa aos parâmetros da razoabilidade e da proporcionalidade.

Dos danos materiais: lucros cessantes e pensão mensal

Quanto aos **danos materiais**, o d. Juízo condenou o Município ao pagamento de **lucros cessantes**, consubstanciados na diferença entre o valor do benefício previdenciário recebido atualmente e a remuneração percebida pelo autor quando no exercício da profissão de taxista, desde a data em que foi concedido no INSS, até sua total recuperação, bem como ao pagamento de **pensão mensal vitalícia** no equivalente a 2/3 do valor percebido pelo autor antes da realização do procedimento cirúrgico, determinando que a apuração de tais valores deverá se dar em liquidação de sentença.

Como já consignado, **r. sentença deve ser reformada quanto aos parâmetros da condenação em lucros cessantes e ao *quantum* arbitrado ao pensionamento.**

Quanto aos lucros cessantes, são indenizáveis os valores que o autor deixou de aferir desde a primeira internação que se fez necessária para tratar a infecção hospitalar contraída até o momento da prolação da sentença de primeiro grau, devendo serem considerados os valores que o autor costumava aferir com sua profissão, e descontado o benefício previdenciário recebido, desde sua percepção, o que será apurado em liquidação de sentença.

Em relação à pensão mensal vitalícia deferida, esta é cabível na proporção da redução da capacidade laboral do autor, consoante o disposto no art. 950 do

Documento assinado digitalmente, conforme MP nº 2.200-2/2001, Lei nº 11.419/2006, resolução do Projudi, do TJPR/OE
Validação deste em https://projudi.tjpr.jus.br/projudi/ - Identificador: PJXQ7 KM87E BEQCP DH3KY

Documento assinado digitalmente, conforme MP nº 2.200-2/2001, Lei nº 11.419/2006, resolução do Projudi, do TJPR/OE
Validação deste em https://projudi.tjpr.jus.br/projudi/ - Identificador: PJ6YK LVRB7 A5AAK LR47R

Documento assinado digitalmente, conforme MP nº 2.200-2/2001, Lei nº 11.419/2006, resolução do Projudi, do TJPR/OE
Validação deste em https://projudi.tjpr.jus.br/projudi/ - Identificador: PJ6HK FH3PQ V7WQ8 5RK4Y

Este documento foi assinado eletronicamente por [illegible] LIMA.
Para verificar as assinaturas vá ao site https://sistemas.pmfi.pr.gov.br/rp/sidpublico/verificar e utilize o código [illegible].

PODER JUDICIÁRIO
TRIBUNAL DE JUSTIÇA

ESTADO DO PARANA

Código Civil, de sorte que a decisão do juízo *a quo* deve ser reformada quanto ao *quantum* arbitrado ao pensionamento, que deve ser fixado em 50% do valor do salário base recebido pelo requerente em momento anterior ao procedimento cirúrgico, tendo em vista que a capacidade laboral do autor será reduzida à metade (eis que, reabilitado ao trabalho, o autor apenas poderá laborar em regime parcial).

Assim, voto pela reforma da r. sentença, em reexame necessário, no tocante aos parâmetros da condenação em lucros cessantes e ao *quantum* arbitrado ao pensionamento.

Dos juros de mora – período de graça constitucional.

Por fim, insta ressalvar que não incidirão juros de mora contra a Fazenda Pública no período de graça constitucional (Súmula Vinculante nº 17, STF),

CONCLUSÃO

Diante do exposto, voto no sentido de: (i) conhecer e dar provimento parcial ao recurso do Município de Foz do Iguaçu para reduzir os valores da condenação; (ii) conhecer e negar provimento ao recurso do autor; (iii) em reexame necessário, reduzir o *quantum* indenizatório a título de danos morais para R$ 20.000,00 (vinte mil reais), adequar a condenação quanto aos lucros cessantes e à pensão mensal, e ressalvar a não incidência dos juros de mora contra a Fazenda Pública no período de graça constitucional.

Considerando que o juízo a quo deixou de fixar de distribuir a sucumbência, deixando a questão, de modo incorreto, para a liquidação da sentença. Destarte, considerando a modificação do julgado, entendo ser o caso de distribuir os ônus de ofício, cabendo ao Estado o pagamento de 75% (setenta e cinco por cento) e ao autor o pagamento dos outros 25% (vinte e cinco por cento).

Documento assinado digitalmente, conforme MP nº 2.200-2/2001, Lei nº 11.419/2006, resolução do Projudi, do TJPR/OE
Validação deste em https://projudi.tjpr.jus.br/projudi/ - Identificador: PJXQ7 KM87E BEQCP DH3KY

Documento assinado digitalmente, conforme MP nº 2.200-2/2001, Lei nº 11.419/2006, resolução do Projudi, do TJPR/OE
Validação deste em https://projudi.tjpr.jus.br/projudi/ - Identificador: PJ6YK LVRB7 A5AAK LR47R

Documento assinado digitalmente, conforme MP nº 2.200-2/2001, Lei nº 11.419/2006, resolução do Projudi, do TJPR/OE
Validação deste em https://projudi.tjpr.jus.br/projudi/ - Identificador: PJ6HK FH3PQ V7WQ8 5RK4Y

Este documento foi assinado eletronicamente por [illegible] LIMA.
Para verificar as assinaturas vá ao site https://sistemas.pmfi.pr.gov.br/rp/sidpublico/verificar e utilize o código [illegible].

PROJUDI - Processo: 0003992-91.2019.8.16.0030 - Ref. mov. 1.3 - Assinado digitalmente por Matheus Engelage Diesel
11/02/2019: JUNTADA DE PETIÇÃO DE PROCESSO INCIDENTAL. Arq: Acórdão

PROJUDI - Processo: 0012293-66.2015.8.16.0030 - Ref. mov. 245.1 - Assinado digitalmente por Matheus Engelage Diesel
19/07/2018: RECEBIDOS OS AUTOS. Arq: Acórdão

PROJUDI - Recurso: 0012293-66.2015.8.16.0030 - Ref. mov. 24.1 - Assinado digitalmente por Angela Maria Machado Costa:9329
28/06/2018: JUNTADA DE ACÓRDÃO. Arq: Acórdão

PODER JUDICIÁRIO
TRIBUNAL DE JUSTIÇA

ESTADO DO PARANA

É como voto.

Documento assinado digitalmente, conforme MP nº 2.200-2/2001, Lei nº 11.419/2006, resolução do Projudi, do TJPR/OE
Validação deste em https://projudi.tjpr.jus.br/projudi/ - Identificador: PJXQ7 KM87E BEQCP DH3KY

Documento assinado digitalmente, conforme MP nº 2.200-2/2001, Lei nº 11.419/2006, resolução do Projudi, do TJPR/OE
Validação deste em https://projudi.tjpr.jus.br/projudi/ - Identificador: PJ6YK LVRB7 A5AAK LR47R

Documento assinado digitalmente, conforme MP nº 2.200-2/2001, Lei nº 11.419/2006, resolução do Projudi, do TJPR/OE
Validação deste em https://projudi.tjpr.jus.br/projudi/ - Identificador: PJ6HK FH3PQ V7WQ8 5RK4Y

Este documento foi assinado eletronicamente por [illegible] LIMA.
Para verificar as assinaturas vá ao site https://sistemas.pmfi.pr.gov.br/rp/sidpublico/verificar e utilize o código [illegible].

PROJUDI - Processo: 0003992-91.2019.8.16.0030 - Ref. mov. 1.3 - Assinado digitalmente por Matheus Engelage Diesel 11/02/2019: JUNTADA DE PETIÇÃO DE PROCESSO INCIDENTAL. Arq: Acórdão

PROJUDI - Processo: 0012293-66.2015.8.16.0030 - Ref. mov. 245.1 - Assinado digitalmente por Matheus Engelage Diesel 19/07/2018: RECEBIDOS OS AUTOS. Arq: Acórdão

PROJUDI - Recurso: 0012293-66.2015.8.16.0030 - Ref. mov. 24.1 - Assinado digitalmente por Angela Maria Machado Costa:9329 28/06/2018: JUNTADA DE ACÓRDÃO. Arq: Acórdão

PODER JUDICIÁRIO
TRIBUNAL DE JUSTIÇA

ESTADO DO PARANA

DISPOSITIVO

Diante do exposto, acordam os Desembargadores da 2ª Câmara Cível do Tribunal de Justiça do Estado do Paraná em, por unanimidade de votos, conhecer e negar provimento ao recurso do Autor, e conhecer e dar parcial provimento ao recurso do Réu, modificando parcialmente a sentença em sede de Reexame Necessário.

Presidiu o julgamento o Excelentíssimo Senhor Desembargador ANTÔNIO RENATO STRAPASSON, sem voto, e dele participaram o Juiz de Direito Substituto em Segundo Grau CARLOS MAURÍCIO FERREIRA, e o Excelentíssimo Senhor Desembargador JOSÉ JOQUIM GUIMARÃES DA COSTA, ambos acompanhando a relatora.

Curitiba, 12 de junho de 2018

ÂNGELA MARIA MACHADO COSTA
Juíza de Direito Subst. 2º G. - Relatora

Documento assinado digitalmente, conforme MP nº 2.200-2/2001, Lei nº 11.419/2006, resolução do Projudi, do TJPR/OE
Validação deste em https://projudi.tjpr.jus.br/projudi/ - Identificador: PJXQ7 KM87E BEQCP DH3KY

Documento assinado digitalmente, conforme MP nº 2.200-2/2001, Lei nº 11.419/2006, resolução do Projudi, do TJPR/OE
Validação deste em https://projudi.tjpr.jus.br/projudi/ - Identificador: PJ6YK LVRB7 A5AAK LR47R

Documento assinado digitalmente, conforme MP nº 2.200-2/2001, Lei nº 11.419/2006, resolução do Projudi, do TJPR/OE
Validação deste em https://projudi.tjpr.jus.br/projudi/ - Identificador: PJ6HK FH3PQ V7WQ8 5RK4Y

Este documento foi assinado eletronicamente por [illegible] LIMA.
Para verificar as assinaturas vá ao site https://sistemas.pmfi.pr.gov.br/rp/sidpublico/verificar e utilize o código [illegible].

IDD.762/963

Genésio A. Mendes & Cia Ltda.

CNPJ : 82873068000735
Rua : RUA JOROSLAU SOCHAKI
IPE, 83055-400, SAO JOSE DOS PINHAIS, PR
0800 6436666 ou 0800 7096666

Nr. Cotação..: 554969
Cliente.....: 428055 MUNICIPIO DE FOZ DO IGUACU
Validade.....: 01/07/2021 A 02/07/2021

Código	Produto	Nr.NCM	Substância	Laboratório	Qtd. Cotada	Qtd. Emb.	Preço Caixa	Prç.Unit.	Total	Observação
290207	VENALOT 30DRG	30049059	CUMARINA	HYPERA TAKEDA	12	30	45,39	1,5130	544,68	
				Total :	12				544,68	

Total de Itens 1

Havendo dúvida sobre esta cotação, queira por gentileza ligar para 0800 643 6666, tendo em mãos o número da cotação.

Responsável pela Cotação: CAROLINE.C

Este documento foi assinado eletronicamente por [illegible].
Para verificar as assinaturas vá ao site https://sistemas.pmfi.pr.gov.br/rp/sidpublico/verificar e utilize o código [illegible].

Farmácias
PREÇO JUSTO
A REDE DO SEU CORAÇÃO!

Orçamento

6 UNIDADES DE VARICOSS 15 MG + 90 MG C/ 60 DRG

R$ 85,47 CADA CAIXA

TOTAL = R$ 512,82

OBSERVAÇÃO:

VENALOT CREME ESTÁ COM PROBLEMA DE IMPORTAÇÃO DE MATÉRIA PRIMA

SEGUNDO A INDUSTRIA DO PRODUTO.

Jonatan Pedro Pereira
Farmacêutico bioquímico
CRF 33042

FARMACÊUTICO RESPONÁVEL

20 / 07 / 2021
DATA

Este documento foi assinado eletronicamente por [illegible].
Para verificar as assinaturas vá ao site https://sistemas.pmfi.pr.gov.br/rp/sidpublico/verificar e utilize o código [illegible].

YUMIFARMA

CONSULTA DE PREÇO – COTAÇÃO

CLIENTE: CENTRAL DE ABASTECIMENTO FARMACÊUTICO

Avenida Juscelino Kubischek, nº 3287 - Vila Paraguaia.

CEP:85864-000 / Fone: (45) 3308-2180

email: almoxmedicamentos@gmail.com

Foz do Iguaçu/PR

ITEM	PRODUTO	QTDE	MARCA / LABORATÓRIO	VALOR UNITÁRIO	VALOR TOTAL
01	Cumarina 15mg + Troxerrutina 90mg comprimido	360 comprimidos	VARICOSS CIFARMA	1,03	370,80

PROPONENTE: Comercio de Medicamentos Yumifarma Eireli
CNPJ: 73.665.598/0001-01
ENDEREÇO: Rua Castro, 605 – Bairro Água Verde – Cep: 80.620-300
TELEFONE: (41) 3078-1515
E-MAIL: comercial@yumifarma.com.br
CONTATO: Erasmo Rigo
PRAZO DE ENTREGA: 10 DIAS;
CONDIÇÕES DE PAGAMENTO: 30 DIAS;
VALIDADE DO ORÇAMENTO: 60 DIAS.
DADOS BANCÁRIOS: BANCO ITAÚ
AGENCIA: 8717
CONTA CORRENTE: 05380-8

Informamos que estamos à disposição para qualquer dúvida.

Atenciosamente,

Erasmo Rigo
Gerente

Curitiba, 21 de junho de 2021.

Este documento foi assinado eletronicamente por [illegible] LIMA.
Para verificar as assinaturas vá ao site https://sistemas.pmfi.pr.gov.br/rp/sidpublico/verificar e utilize o código [illegible].

Gmail **Central de Abastecimento Farmacêutico <almoxmedicamentos@gmail.com>**

Cotação para compra direta

Central de Abastecimento Farmacêutico <almoxmedicamentos@gmail.com> 18 de junho de 2021 15:00
Para: Dima´s Farma FARMACIA MDC LTDA <dimasfarma@hotmail.com>, Altermed <vendas3@altermed.com.br>, Vendas 8 <vendas8.pr@somahospitalar.com.br>, PONTAMED - Murilo <vendas3@pontamed.com.br>, Vendas 2 <vendas2@cmhfarmaceutica.com.br>, Aglon <pedidos@aglon.com.br>, anjomedi@anjomedi.com.br, Centermedi Medicamentos <medicamentos@centermedi.com.br>, Ciamed <ciamed@ciamedrs.com.br>, Cátia Ciamed <catia@ciamedrs.com.br>, Licitacao Dimeva <licitacao1@dimeva.com.br>, "faturamento3@dimeva.com.br" <licitacao3@dimeva.com.br>, Lucas Pardo <licitacoes@mghospitalar.com.br>, Danilo Cardoso <licitacao3@promefarma.com.br>, Cláudia | Inovamed <contratos@inovamed-rs.com.br>, Maurem | Inovamed <licitacao01@inovamed-rs.com.br>, licimed <juliano.schultz@licimed.com.br>, LONDRICIR@londricir.com.br, licitacao@londricir.com.br, Niviane - Licitações Marcofarma <licita@marcofarma.com.br>, Fernanda Teixeira - MULTIFARMA <licitacao7@multifarma.com.br>, Luciano Victor Nunes <az@phlog.com.br>, Promefarma <empenhos@promefarma.com.br>, Sirlei Zambrin <licitacao1@promefarma.com.br>, Marcos Costa <marcos.costa@rioclarense.com.br>, GISELE@partnerfarma.com.br, SANSIL FARMA <sansilcotacao@gmail.com>, Wagner Ferreira <sansilcotacao1@gmail.com>, RG2S Distribuidora <rg2sdistribuidora@gmail.com>, fiorenzanomed@yahoo.com.br

Boa tarde,

Solicito cotação para a prefeitura de Foz do Iguaçu, CNPJ 76.206.606/0001-40, para compra direta dos itens:

- Cumarina 15mg + Troxerrutina 90mg comprimido - 360 compromidos
- Cumarina 5mg/mL + Heparina 50 UI/mL - 6 frascos

Ambos para atendimento de demanda judicial (Autos nº. 3992-91.2019.8.16.0030 da 2ª Vara da Fazenda Pública da Comarca de Foz do Iguaçu).

Proposta, se possível, para 60 dias.
Favor enviar resposta em caso de negativa também.

Obs: a proposta deve conter os dados da empresa em papel timbrado, datado e assinado.

Grata,
Bárbara
Central de Abastecimento Farmacêutico
Avenida Juscelino Kubischek, n° 3287, Vila Paraguaia.
CEP:85864-000 Fone: (45) 3308-2180
email: almoxmedicamentos@gmail.com
Foz do Iguaçu/PR

Este documento foi assinado eletronicamente por [illegible] LIMA.
Para verificar as assinaturas vá ao site https://sistemas.pmfi.pr.gov.br/rp/sidpublico/verificar e utilize o código [illegible]

Gmail

Central de Abastecimento Farmacêutico <almoxmedicamentos@gmail.com>

Cotação para compra direta

Vendas 8 <vendas8.pr@somahospitalar.com.br> 18 de junho de 2021 15:03
Para: Central de Abastecimento Farmacêutico <almoxmedicamentos@gmail.com>

Boa tarde,

Infelizmente não comercializamos esses.

Obrigada, fico a disposição.

SOMAPR HOSPITALAR

Bruna Dall Agnol
Assistente de Vendas
(41) 3028-2375
(41) 99236-2773
vendas8somapr
vendas8.pr@somahospitalar.com.br

Política da Qualidade

Comercializar produtos para saúde e medicamentos, satisfazendo as necessidades dos nossos clientes, através do comprometimento com a melhoria contínua da eficácia do sistema de gestão da qualidade e com o atendimento aos requisitos.

Mais uma empresa do GRUPO SOMA HOSPITALAR

[Texto das mensagens anteriores oculto]

Este documento foi assinado eletronicamente por [illegible] LIMA.
Para verificar as assinaturas vá ao site https://sistemas.pmfi.pr.gov.br/pr/sidpublico/verificar e utilize o código [illegible]

Gmail **Central de Abastecimento Farmacêutico <almoxmedicamentos@gmail.com>**

Cotação para compra direta

Danilo - Promefarma <licitacao3@promefarma.com.br> 18 de junho de 2021 15:13
Para: Central de Abastecimento Farmacêutico <almoxmedicamentos@gmail.com>

Boa Tarde,

Itens não disponíveis.

Atenciosamente,

Danilo Cardoso
Departamento de Licitação
(41) 3165-7934
licitacao3@promefarma.com.br
Danilo Cardoso - Promefarma

De: Central de Abastecimento Farmacêutico <almoxmedicamentos@gmail.com>
Enviada em: sexta-feira, 18 de junho de 2021 15:01
Para: Dima´s Farma FARMACIA MDC LTDA <dimasfarma@hotmail.com>; Altermed <vendas3@altermed.com.br>; Vendas 8 <vendas8.pr@somahospitalar.com.br>; PONTAMED - Murilo <vendas3@pontamed.com.br>; Vendas 2 <vendas2@cmhfarmaceutica.com.br>; Aglon <pedidos@aglon.com.br>; anjomedi@anjomedi.com.br; Centermedi Medicamentos <medicamentos@centermedi.com.br>; Ciamed <ciamed@ciamedrs.com.br>; Cátia Ciamed <catia@ciamedrs.com.br>; Licitacao Dimeva <licitacao1@dimeva.com.br>; faturamento3@dimeva.com.br <licitacao3@dimeva.com.br>; Lucas Pardo <licitacoes@mghospitalar.com.br>; Danilo Cardoso <licitacao3@promefarma.com.br>; Cláudia | Inovamed <contratos@inovamed-rs.com.br>; Maurem | Inovamed <licitacao01@inovamed-rs.com.br>; licimed <juliano.schultz@licimed.com.br>; LONDRICIR@londricir.com.br; licitacao@londricir.com.br; Niviane - Licitações Marcofarma <licita@marcofarma.com.br>; Fernanda Teixeira - MULTIFARMA <licitacao7@multifarma.com.br>; Luciano Victor Nunes <az@phlog.com.br>; Promefarma <empenhos@promefarma.com.br>; Sirlei Zambrin <licitacao1@promefarma.com.br>; Marcos Costa <marcos.costa@rioclarense.com.br>; GISELE@partnerfarma.com.br; SANSIL FARMA <sansilcotacao@gmail.com>; Wagner Ferreira <sansilcotacao1@gmail.com>; RG2S Distribuidora <rg2sdistribuidora@gmail.com>; fiorenzanomed@yahoo.com.br
Assunto: Cotação para compra direta

Boa tarde,

Este documento foi assinado eletronicamente por [illegible] LIMA.
Para verificar as assinaturas vá ao site https://sistemas.pmfi.pr.gov.br/rp/sidpublico/verificar e utilize o código [illegible]

Gmail **Central de Abastecimento Farmacêutico <almoxmedicamentos@gmail.com>**

Cotação para compra direta

licitacao1@dimeva.com.br <licitacao1@dimeva.com.br> 18 de junho de 2021 15:23
Para: Central de Abastecimento Farmacêutico <almoxmedicamentos@gmail.com>

Boa tarde,

Não trabalhamos com os itens em questão.

Atenciosamente,

Jaqueline G. Dos Santos
Setor de licitação
Dimeva Distribuidora e Importadora Ltda.
Rua José Fraron, 155, Sala 01, Bairro Fraron.
Pato Branco - Pr.
CEP 85503-320.
(46) 3224-3767

De: Central de Abastecimento Farmacêutico <almoxmedicamentos@gmail.com>
Enviada em: sexta-feira, 18 de junho de 2021 15:01
Para: Dima´s Farma FARMACIA MDC LTDA <dimasfarma@hotmail.com>; Altermed <vendas3@altermed.com.br>; Vendas 8 <vendas8.pr@somahospitalar.com.br>; PONTAMED - Murilo <vendas3@pontamed.com.br>; Vendas 2 <vendas2@cmhfarmaceutica.com.br>; Aglon <pedidos@aglon.com.br>; anjomedi@anjomedi.com.br; Centermedi Medicamentos <medicamentos@centermedi.com.br>; Ciamed <ciamed@ciamedrs.com.br>; Cátia Ciamed <catia@ciamedrs.com.br>; Licitacao Dimeva <licitacao1@dimeva.com.br>; faturamento3@dimeva.com.br <licitacao3@dimeva.com.br>; Lucas Pardo <licitacoes@mghospitalar.com.br>; Danilo Cardoso <licitacao3@promefarma.com.br>; Cláudia | Inovamed <contratos@inovamed-rs.com.br>; Maurem | Inovamed <licitacao01@inovamed-rs.com.br>; licimed <juliano.schultz@licimed.com.br>; LONDRICIR@londricir.com.br; licitacao@londricir.com.br; Niviane - Licitações Marcofarma <licita@marcofarma.com.br>; Fernanda Teixeira - MULTIFARMA <licitacao7@multifarma.com.br>; Luciano Victor Nunes <az@phlog.com.br>; Promefarma <empenhos@promefarma.com.br>; Sirlei Zambrin <licitacao1@promefarma.com.br>; Marcos Costa <marcos.costa@rioclarense.com.br>; GISELE@partnerfarma.com.br; SANSIL FARMA <sansilcotacao@gmail.com>; Wagner Ferreira <sansilcotacao1@gmail.com>; RG2S Distribuidora <rg2sdistribuidora@gmail.com>; fiorenzanomed@yahoo.com.br
Assunto: Cotação para compra direta

Este documento foi assinado eletronicamente por [illegible] LIMA.
Para verificar as assinaturas vá ao site https://sistemas.pmfi.pr.gov.br/rp/sidpublico/verificar e utilize o código [illegible]

Gmail **Central de Abastecimento Farmacêutico <almoxmedicamentos@gmail.com>**

Cotação para compra direta

PONTAMED - Juliana <vendas3@pontamed.com.br> 18 de junho de 2021 15:30
Para: Central de Abastecimento Farmacêutico <almoxmedicamentos@gmail.com>

Boa Tarde!

Infelizmente esses itens estão em falta no momento.

Juliana Hass
Vendas

+42 2101-5151 ramal 5158
+42 99116-8500
pontamed.com.br

PontaMed

De: Central de Abastecimento Farmacêutico <almoxmedicamentos@gmail.com>
Enviado: sexta-feira, 18 de junho de 2021 15:00
Para: Dima´s Farma FARMACIA MDC LTDA <dimasfarma@hotmail.com>; Altermed <vendas3@altermed.com.br>; Vendas 8 <vendas8.pr@somahospitalar.com.br>; PONTAMED - Juliana <vendas3@pontamed.com.br>; Vendas 2 <vendas2@cmhfarmaceutica.com.br>; Aglon <pedidos@aglon.com.br>; anjomedi@anjomedi.com.br <anjomedi@anjomedi.com.br>; Centermedi Medicamentos <medicamentos@centermedi.com.br>; Ciamed <ciamed@ciamedrs.com.br>; Cátia Ciamed <catia@ciamedrs.com.br>; Licitacao Dimeva <licitacao1@dimeva.com.br>; faturamento3@dimeva.com.br <licitacao3@dimeva.com.br>; Lucas Pardo <licitacoes@mghospitalar.com.br>; Danilo Cardoso <licitacao3@promefarma.com.br>; Cláudia | Inovamed <contratos@inovamed-rs.com.br>; Maurem | Inovamed <licitacao01@inovamed-rs.com.br>; licimed <juliano.schultz@licimed.com.br>; LONDRICIR@londricir.com.br <LONDRICIR@londricir.com.br>; licitacao@londricir.com.br <licitacao@londricir.com.br>; Niviane - Licitações Marcofarma <licita@marcofarma.com.br>; Fernanda Teixeira - MULTIFARMA <licitacao7@multifarma.com.br>; Luciano Victor Nunes <az@phlog.com.br>; Promefarma <empenhos@promefarma.com.br>; Sirlei Zambrin <licitacao1@promefarma.com.br>; Marcos Costa <marcos.costa@rioclarense.com.br>; GISELE@partnerfarma.com.br <GISELE@partnerfarma.com.br>; SANSIL FARMA <sansilcotacao@gmail.com>; Wagner Ferreira <sansilcotacao1@gmail.com>; RG2S Distribuidora <rg2sdistribuidora@gmail.com>; fiorenzanomed@yahoo.com.br <fiorenzanomed@yahoo.com.br>
Assunto: Cotação para compra direta

[Texto das mensagens anteriores oculto]

Este documento foi assinado eletronicamente por [illegible] LIMA.
Para verificar as assinaturas vá ao site https://sistemas.pmfi.pr.gov.br/pp/sidpublico/verificar e utilize o código [illegible]

Gmail **Central de Abastecimento Farmacêutico <almoxmedicamentos@gmail.com>**

Cotação para compra direta

eduarda@ciamedrs.com.br <eduarda@ciamedrs.com.br> 18 de junho de 2021 17:19
Para: almoxmedicamentos@gmail.com

Boa tarde,

A CIAMED Distribuidora de Medicamentos Ltda, vem por meio deste comunicar que infelizmente não possuímos cotação para os itens solicitados no momento.

Aguardamos futuras cotações com a certeza de poder atendê-las.

Atenciosamente,

CIAMED® DISTRIBUIDORA DE MEDICAMENTOS LTDA

Eduarda M. de Barros
Gerente Comercial Público

51 3751.9300 | 51 3751.9323
www.ciamed.com.br

Cuidar das pessoas muda o mundo

De: ciamed@ciamedrs.com.br <ciamed@ciamedrs.com.br>
Enviada em: sexta-feira, 18 de junho de 2021 16:08
Para: eduarda@ciamedrs.com.br
Assunto: ENC: Cotação para compra direta

CIAMED® DISTRIBUIDORA DE MEDICAMENTOS LTDA

Camila Bigliardi
Recepcionista

51 3751.9300
www.ciamed.com.br

Cuidar das pessoas muda o mundo

Este documento foi assinado eletronicamente por [illegible] LIMA.
Para verificar as assinaturas vá ao site https://sistemas.pmfi.pr.gov.br/pr/sidpublico/verificar e utilize o código [illegible]

Gmail **Central de Abastecimento Farmacêutico <almoxmedicamentos@gmail.com>**

Cotação para compra direta

ESTOQUE PROSAUDE DISTRIBUIDORA DE MEDICAMENTOS <estoque@prosaudesc.com.br> 21 de junho de 2021 08:59
Para: Central de Abastecimento Farmacêutico <almoxmedicamentos@gmail.com>

Bom dia;
Não trabalhamos com estes itens!

Ficamos à disposição!

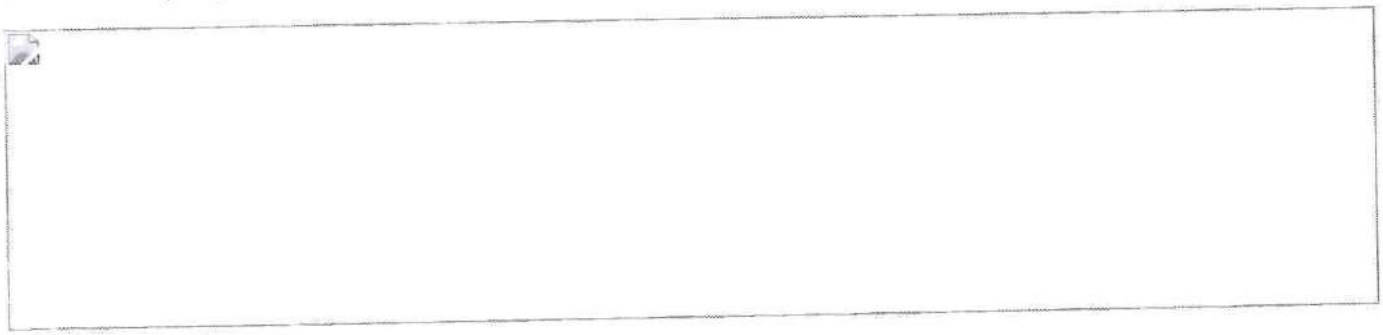

[Texto das mensagens anteriores oculto]

Este documento foi assinado eletronicamente por [illegible] LIMA.
Para verificar as assinaturas vá ao site https://sistemas.pmfi.pr.gov.br/rp/sidpublico/verificar e utilize o código [illegible]

Gmail **Central de Abastecimento Farmacêutico <almoxmedicamentos@gmail.com>**

Cotação para compra direta

NOVASUL <NOVASUL@novasulmedicamentos.com.br> 21 de junho de 2021 09:13
Para: Central de Abastecimento Farmacêutico <almoxmedicamentos@gmail.com>

Bom dia!

Não temos

Obrigado

[Texto das mensagens anteriores oculto]

Este documento foi assinado eletronicamente por [illegible] LIMA.
Para verificar as assinaturas vá ao site https://sistemas.pmfi.pr.gov.br/pp/sidpublico/verificar e utilize o código [illegible]

Gmail

Central de Abastecimento Farmacêutico <almoxmedicamentos@gmail.com>

Cotação para compra direta

Helena Korte <az@phlog.com.br> 24 de junho de 2021 16:22
Para: Central de Abastecimento Farmacêutico <almoxmedicamentos@gmail.com>

Boa Tarde!!!

Obrigada pelo envio de sua solicitação e desculpe pela demora.

Informo porém, que não temos condições comerciais para participar dessa cotação.

Permaneço a disposição.

Atenciosamente,

Helena Korte
Assistente Licitações - Cotação
41 3072-8127
az@phlog.com.br
www.phlog.com.br

De: Central de Abastecimento Farmacêutico <almoxmedicamentos@gmail.com>
Enviado: quarta-feira, 23 de junho de 2021 14:42
Para: Helena Korte <az@phlog.com.br>
Assunto: Re: Cotação para compra direta

[Texto das mensagens anteriores oculto]

Este documento foi assinado eletronicamente por [illegible] LIMA.
Para verificar as assinaturas vá ao site https://sistemas.pmfi.pr.gov.br/rp/sidpublico/verificar e utilize o código [illegible]

Gmail **Central de Abastecimento Farmacêutico <almoxmedicamentos@gmail.com>**

Cotação para compra direta

Mayara Santos <mayara.santos@rioclarense.com.br> 25 de junho de 2021 10:46
Para: Almoxarifado Medicamentos <almoxmedicamentos@gmail.com>

Bom dia!!

Agradecemos a cotação, mas não temos disponível os produtos solicitados.

Qualquer dúvida por gentileza entrar em contato.

Tenha um ótimo dia!

Atenciosamente.

Mayara Santos
Teleprefeitura
Tel/Fax: (19) 3522-5800
E-mail: mayara.santos@rioclarense.com.br

Confira as novidades da Rioclarense: facebook.com/rioclarense www.rioclarense.com.br

Este documento foi assinado eletronicamente por [illegible] LIMA.
Para verificar as assinaturas vá ao site https://sistemas.pmfj.pr.gov.br/rp/sidpublico/verificar e utilize o código [illegible]

Gmail **Central de Abastecimento Farmacêutico <almoxmedicamentos@gmail.com>**

Cotação para compra direta

Licitação GAM <licita@gam.com.br> 2 de julho de 2021 13:53
Para: Central de Abastecimento Farmacêutico <almoxmedicamentos@gmail.com>

Boa tarde!

Infelizmente esse item está em falta.

Em qui., 1 de jul. de 2021 às 14:40, Central de Abastecimento Farmacêutico <almoxmedicamentos@gmail.com> escreveu:

> Muito obrigada!
>
> O Venalot creme vocês não conseguem cotar? Pois também preciso para demanda judicial.
>
> Grata,
> Bárbara
> **Central de Abastecimento Farmacêutico**
> Avenida Juscelino Kubischek, n° 3287, Vila Paraguaia.
> CEP:85864-000 Fone: (45) 3308-2180
> email: almoxmedicamentos@gmail.com
> Foz do Iguaçu/PR
>
> Em qui., 1 de jul. de 2021 às 14:35, Licitação GAM <licita@gam.com.br> escreveu:
>
> > Boa tarde.
> > Segue a cotação solicitada.
> > O envio da cotação não garante a reserva do produto.
> > O prazo de entrega é de 1(um) dia após o faturamento.
> >
> > Valor mínimo para faturamento: R$250,00
> > Validade da proposta: 1(um) dia, para condição diferente favor entrar em contato.
> >
> > *Produtos sujeitos a disponibilidade de estoque, favor consultar antes de enviar o empenho.
> >
> > Em qui., 1 de jul. de 2021 às 12:07, Central de Abastecimento Farmacêutico <almoxmedicamentos@gmail.com> escreveu:
> >
> > > Boa tarde,
> > >
> > > Solicito cotação para a prefeitura de Foz do Iguaçu, CNPJ 76.206.606/0001-40, para compra direta dos itens:
> > >
> > > - Cumarina 15mg + Troxerrutina 90mg comprimido - 360 compromidos
> > > - Cumarina 5mg/mL + Heparina 50 UI/mL - 6 frascos
> > >
> > > Ambos para atendimento de demanda judicial (Autos nº. 3992-91.2019.8.16.0030 da 2ª Vara da Fazenda Pública da Comarca de Foz do Iguaçu).
> > >
> > > Proposta, se possível, para 60 dias.
> > > Favor enviar resposta em caso de negativa também.
> > >
> > > Obs: a proposta deve conter os dados da empresa em papel timbrado, datado e assinado.
> > >
> > > Grata,
> > > Bárbara
> > > **Central de Abastecimento Farmacêutico**
> > > Avenida Juscelino Kubischek, n° 3287, Vila Paraguaia.
> > > CEP:85864-000 Fone: (45) 3308-2180
> > > email: almoxmedicamentos@gmail.com
> > > Foz do Iguaçu/PR

Este documento foi assinado eletronicamente por [illegible] LIMA.
Para verificar as assinaturas vá ao site https://sistemas.pmfi.pr.gov.br/rp/sidpublico/verificar e utilize o código [illegible]

Prefeitura Municipal de Foz do Iguaçu
— ESTADO DO PARANÁ —
SECRETARIA MUNICIPAL DA SAÚDE

LISTA DE COMPOSIÇÃO DE PREÇO DE ITEM PAA ATENDIMENTO DE DEMANDA JUDICIAL - 2021

ITEM	CÓD. ÍTEM GIIG	CÓDIGO BR CATMAT	DESCRIÇÃO	UNIDADE	QUANTIDADE A COMPRAR	COTAÇÃO UNITÁRIA GAM	COTAÇÃO UNITÁRIA PREÇO JUSTO	COTAÇÃO UNITÁRIA YUMI FARMA
1	68765	BR0296647	Cumarina 15mg + Troxerrutina 90mg comprimido	Comprimido	360	R$ 1,5130	R$ 1,4245	R$ 1,0300

ITEM	CÓD. ÍTEM GIIG	CÓDIGO BR CATMAT	COTAÇÃO MAIS VANTAJOSA	UNIDADE	QUANTIDADE A COMPRAR	COTAÇÃO UNITÁRIA YUMI FARMA	TOTAL
1	68765	BR0296647	Cumarina 15mg + Troxerrutina 90mg comprimido	Comprimido	360	R$ 1,0300	R$ 370,8000
						TOTAL	**R$ 370,8000**

Este documento foi assinado eletronicamente por [illegible] LIMA.
Para verificar as assinaturas vá ao site https://sistemas.pmfi.pr.gov.br/rp/sidpublico/verificar e utilize o código [illegible].

Este documento foi assinado eletronicamente por [illegible] LIMA.
Para verificar as assinaturas vá ao site https://sistemas.pmfi.pr.gov.br/rp/sidpublico/verificar e utilize o código [illegible].

Este documento foi assinado eletronicamente por [illegible] LIMA.
Para verificar as assinaturas vá ao site https://sistemas.pmfi.pr.gov.br/rp/sidpublico/verificar e utilize o código [illegible].

Prefeitura do Município de Foz do Iguaçu

ESTADO DO PARANÁ

Declaro para os devidos fins que eu, Bárbara Alana Pereira, matricula nº 21.681.01, realizei a solicitação dos orçamentos constantes no termo de referencia que tem como objeto a seleção de preço para aquisição de medicamentos na modalidade de compra direta, visando atendimento de demanda judicial da Rede Municipal de Saúde de Foz do Iguaçu e mandados judiciais para um período de 06 (seis) meses.

O(s) nome(s) indicado(s) para assinatura:
Barbara Alana Pereira

Este documento foi assinado eletronicamente por [illegible] LIMA.
Para verificar as assinaturas vá ao site https://sistemas.pmfi.pr.gov.br/rp/sidpublico/verificar e utilize o código [illegible].

PROTOCOLO DE ASSINATURA(S)

Tipo: **DECLARAÇÃO DE COTAÇÃO DE PREÇOS**

Número: **3/2021**

Assunto: **DECLARAÇÃO DE COTAÇÃO DE PREÇO PARA COMPRA DIRETA**

O documento acima foi proposto para assinatura eletrônica na plataforma **SID** de assinaturas.
Para verificar as assinaturas clique no link:
https://sistemas.pmfi.pr.gov.br/rp/sidpublico/verificar?codigo=4d560838-9819-4b92-bfd4-e2d9e780680d&cpf=00957560940
e utilize o código abaixo para verificar se este documento é válido.

Código para verificação:
4d560838-9819-4b92-bfd4-e2d9e780680d

Hash do Documento

32055FA57D2633C7AAC67B0821B4A59B081A85BD6DE4D83D3B62C8801BB08639

O(s) nome(s) indicado(s) para assinatura, bem como seu(s) status em 21/07/2021 é(são) :

Barbara Alana Pereira (Signatário) - CPF: 00957560940 em 21/07/2021 15:16:02 - OK
Tipo: Assinatura Eletrônica

A ASSINATURA ELETRÔNICA DESTE DOCUMENTO ESTÁ AMPARADA PELO:

DECRETO Nº 28.900, DE 20 DE JANEIRO DE 2021.

LEI Nº 4536 , DE 4 DE SETEMBRO DE 2017.

Autoriza a utilização do meio eletrônico para a gestão dos processos administrativos e de documentos de arquivo, produzidos nos termos das Leis nºs 3.971, de 17 de abril de 2012 e 4.057, de 19 de dezembro de 2012, no âmbito dos órgãos da Administração Pública Direta, Autárquica e Fundacional do Município de Foz do Iguaçu.

Este documento foi assinado eletronicamente por [illegible] LIMA.
Para verificar as assinaturas vá ao site https://sistemas.pmfi.pr.gov.br/rp/sidpublico/verificar e utilize o código [illegible].

PREFEITURA MUNICIPAL DE CURITIBA
SECRETARIA MUNICIPAL DE PLANEJAMENTO, FINANÇAS E ORÇAMENTO
DEPARTAMENTO DE CONTROLE FINANCEIRO

CERTIDÃO NEGATIVA
DE DÉBITOS TRIBUTÁRIOS E DÍVIDA ATIVA MUNICIPAL

Certidão nº: 9.137.174

CNPJ: 73.665.598/0001-01

Nome: COMERCIO DE MEDICAMENTOS YUMIFARMA EIRELI

Ressalvado o direito de a Fazenda Pública Municipal inscrever e cobrar débitos ainda não registrados ou que venham a ser apurados, certificamos não existir pendências em nome do contribuinte acima identificado, relativas a créditos tributários administrados pela Secretaria Municipal de Finanças e créditos tributários e não tributários inscritos em dívida ativa junto à Procuradoria Geral do Município (PGM).

Esta certidão compreende os Tributos Mobiliários (Imposto sobre serviço - ISS), Tributos Imobiliários (Imposto Predial e Territorial Urbano - IPTU), Imposto sobre a Transmissão de Bens Imóveis Intervivos- ITBI e Contribuição de Melhoria), Taxas de Serviços e pelo Poder de Polícia e outros débitos municipais inscritos em dívida ativa.

A certidão expedida em nome de pessoa jurídica abrange todos os estabelecimentos (matriz e filiais) cadastrados no Município de Curitiba.

A autenticidade desta certidão deverá ser confirmada no endereço https://cnd-cidadao.curitiba.pr.gov.br/Certidao/ValidarCertidao.

Certidão emitida com base no Decreto 619/2021 de 24/03/2021.
Emitida às 10:49 do dia 20/07/2021.
Código de autenticidade da certidão: 71E2B00B19C74979098B605A34B819D880
Qualquer rasura ou emenda invalidará este documento.

Válida até 18/10/2021 – Fornecimento Gratuito

Você também pode validar a autenticidade da certidão utilizando um leitor de QRCode.

Este documento foi assinado eletronicamente por [illegible] LIMA.
Para verificar as assinaturas vá ao site https://listatarefas.curitiba.pr.gov.br/rp/sidpublico/verificar e utilize o código [illegible].

Estado do Paraná
Secretaria de Estado da Fazenda
Receita Estadual do Paraná

Certidão Negativa

de Débitos Tributários e de Dívida Ativa Estadual
Nº 024565052-20

Certidão fornecida para o CNPJ/MF: **73.665.598/0001-01**
Nome: **COMERCIO DE MEDICAMENTOS YUMIFARMA EIRELI**

Ressalvado o direito da Fazenda Pública Estadual inscrever e cobrar débitos ainda não registrados ou que venham a ser apurados, certificamos que, verificando os registros da Secretaria de Estado da Fazenda, constatamos não existir pendências em nome do contribuinte acima identificado, nesta data.

Obs.: Esta Certidão engloba todos os estabelecimentos da empresa e refere-se a débitos de natureza tributária e não tributária, bem como ao descumprimento de obrigações tributárias acessórias.

Válida até 17/11/2021 - Fornecimento Gratuito

A autenticidade desta certidão deverá ser confirmada via Internet
www.fazenda.pr.gov.br

Emitido via Internet Pública (20/07/2021 00:00:00)

Este documento foi assinado eletronicamente por [illegible] LIMA.
Para verificar as assinaturas vá ao site https://sistemas.pmfi.pr.gov.br/rp/sidpublico/verificar e utilize o código [illegible].

MINISTÉRIO DA FAZENDA
Secretaria da Receita Federal do Brasil
Procuradoria-Geral da Fazenda Nacional

CERTIDÃO NEGATIVA DE DÉBITOS RELATIVOS AOS TRIBUTOS FEDERAIS E À DÍVIDA ATIVA DA UNIÃO

Nome: COMERCIO DE MEDICAMENTOS YUMIFARMA EIRELI
CNPJ: 73.665.598/0001-01

Ressalvado o direito de a Fazenda Nacional cobrar e inscrever quaisquer dívidas de responsabilidade do sujeito passivo acima identificado que vierem a ser apuradas, é certificado que não constam pendências em seu nome, relativas a créditos tributários administrados pela Secretaria da Receita Federal do Brasil (RFB) e a inscrições em Dívida Ativa da União (DAU) junto à Procuradoria-Geral da Fazenda Nacional (PGFN).

Esta certidão é válida para o estabelecimento matriz e suas filiais e, no caso de ente federativo, para todos os órgãos e fundos públicos da administração direta a ele vinculados. Refere-se à situação do sujeito passivo no âmbito da RFB e da PGFN e abrange inclusive as contribuições sociais previstas nas alíneas 'a' a 'd' do parágrafo único do art. 11 da Lei nº 8.212, de 24 de julho de 1991.

A aceitação desta certidão está condicionada à verificação de sua autenticidade na Internet, nos endereços <http://rfb.gov.br> ou <http://www.pgfn.gov.br>.

Certidão emitida gratuitamente com base na Portaria Conjunta RFB/PGFN nº 1.751, de 2/10/2014.
Emitida às 09:05:53 do dia 31/05/2021 <hora e data de Brasília>.
Válida até 27/11/2021.
Código de controle da certidão: **CD28.1006.06B1.5CB9**
Qualquer rasura ou emenda invalidará este documento.

Este documento foi assinado eletronicamente por [illegible] LIMA.
Para verificar as assinaturas vá ao site https://sistemas.pmfi.pr.gov.br/rp/sidpublico/verificar e utilize o código [illegible].

PODER JUDICIÁRIO
JUSTIÇA DO TRABALHO

CERTIDÃO NEGATIVA DE DÉBITOS TRABALHISTAS

Nome: COMERCIO DE MEDICAMENTOS YUMIFARMA EIRELI (MATRIZ E FILIAIS)
CNPJ: 73.665.598/0001-01
Certidão nº: 11577262/2021
Expedição: 05/04/2021, às 08:00:02
Validade: 01/10/2021 - 180 (cento e oitenta) dias, contados da data de sua expedição.

Certifica-se que **COMERCIO DE MEDICAMENTOS YUMIFARMA EIRELI (MATRIZ E FILIAIS)**, inscrito(a) no CNPJ sob o nº **73.665.598/0001-01**, **NÃO CONSTA** do Banco Nacional de Devedores Trabalhistas.
Certidão emitida com base no art. 642-A da Consolidação das Leis do Trabalho, acrescentado pela Lei nº 12.440, de 7 de julho de 2011, e na Resolução Administrativa nº 1470/2011 do Tribunal Superior do Trabalho, de 24 de agosto de 2011.
Os dados constantes desta Certidão são de responsabilidade dos Tribunais do Trabalho e estão atualizados até 2 (dois) dias anteriores à data da sua expedição.
No caso de pessoa jurídica, a Certidão atesta a empresa em relação a todos os seus estabelecimentos, agências ou filiais.
A aceitação desta certidão condiciona-se à verificação de sua autenticidade no portal do Tribunal Superior do Trabalho na Internet (http://www.tst.jus.br).
Certidão emitida gratuitamente.

INFORMAÇÃO IMPORTANTE
Do Banco Nacional de Devedores Trabalhistas constam os dados necessários à identificação das pessoas naturais e jurídicas inadimplentes perante a Justiça do Trabalho quanto às obrigações estabelecidas em sentença condenatória transitada em julgado ou em acordos judiciais trabalhistas, inclusive no concernente aos recolhimentos previdenciários, a honorários, a custas, a emolumentos ou a recolhimentos determinados em lei; ou decorrentes de execução de acordos firmados perante o Ministério Público do Trabalho ou Comissão de Conciliação Prévia.

Este documento foi assinado eletronicamente por [illegible].
Para verificar as assinaturas vá ao site https://sistemas.pmfi.pr.gov.br/rp/sidpublico/verificar e utilize o código [illegible].

Voltar Imprimir

CAIXA ECONÔMICA FEDERAL

Certificado de Regularidade do FGTS - CRF

Inscrição: 73.665.598/0001-01
Razão Social: COMERCIO DE MEDICAMENTOS YUMIFARMA LTDA
Endereço: R CASTRO 605 LJ8 E 9 / AGUA VERDE / CURITIBA / PR / 80620-300

A Caixa Econômica Federal, no uso da atribuição que lhe confere o Art. 7, da Lei 8.036, de 11 de maio de 1990, certifica que, nesta data, a empresa acima identificada encontra-se em situação regular perante o Fundo de Garantia do Tempo de Servico - FGTS.

O presente Certificado não servirá de prova contra cobrança de quaisquer débitos referentes a contribuições e/ou encargos devidos, decorrentes das obrigações com o FGTS.

Validade: 10/04/2021 a 07/08/2021

Certificação Número: 2021041003481966889913

Informação obtida em 04/05/2021 13:10:42

A utilização deste Certificado para os fins previstos em Lei esta condicionada a verificação de autenticidade no site da Caixa: **www.caixa.gov.br**

Este documento foi assinado eletronicamente por [illegible] LIMA.
Para verificar as assinaturas vá ao site https://sistemas.pmfi.pr.gov.br/rp/sidpublico/verificar e utilize o código [illegible].

FUNDO MUNICIPAL DE SAÚDE

CNPJ: 10573693000165

PC, GETULIO VARGAS, Nº 280 - CENTRO FOZ DO IGUAÇU - PR

CEP:85851340

http://www.pmfi.pr.gov.br - pmfi@pmfi.pr.gov.br

REQUISIÇÃO DE MATERIAL E/OU SERVIÇOS - RMS Nº 3189 / 2021

ÓRGÃO	UNIDADE
10 SECRETARIA MUNICIPAL DA SAÚDE	01 FUNDO MUNICIPAL DE SAÚDE

Projeto / Atividade : 2096 - MANUTENÇÃO E AMPLIAÇÃO DAS ATIVIDADES DA ASSISTÊNCIA FARMACÊUTICA

Desdobramento: SENTENÇAS DIVERSAS

Órgão	Unidade	Função	Sub-Função	Programa	Projeto Atividade	Categoria Econômic	Grupo de Despesa	Modalidade de Aplicação	Elemento Despesa	Fonte	Desdobra-mento
10	01	10	303	0580	2096	3	3	90	91	1.000	9901

ITEM	ESPECIFICAÇÃO	UNIDADE	QUANT.	VLR. UNITÁRIO	VLR. TOTAL
68765	Cumarina 15mg + Troxerrutina 90mg	Comprimido	360,00	1,030	370,80
				TOTAL	370,80

SETOR COMPRAS : 1-Departamento de Compras (Central)

RECURSOS : BB C/C 78.560-1-RECURSOS LIVRES DA SAÚDE

JUSTIFICATIVA : Aquisição de medicamento para atendimento de demanda judicial do município, referente à Autos nº. 3992-91.2019.8.16.0030 da 2ª Vara da Fazenda Pública da Comarca de Foz do Iguaçu. Compra emergencial para 06 meses.

DECLARAÇÃO DO ORDENADOR DE DESPESA	GABINETE DO PREFEITO
Autorizo a aquisição do(s) Materiais/Serviços, qualificados acima. FOZ DO IGUAÇU-PR,21 de julho de 2021	( ) DEFERIDO ( ) INDEFERIDO ROSA MARIA JERONYMO LIMA Secretária Municipal da Saúde / /

Este documento foi assinado eletronicamente por ROSA MARIA JERONYMO LIMA.
Para verificar as assinaturas vá ao site https://sistemas.pmfi.pr.gov.br/rp/sidpublico/verificar e utilize o código [illegible].

Prefeitura do Município de Foz do Iguaçu

ESTADO DO PARANÁ

DECLARAÇÃO DO ORDENADOR DE DESPESAS

Foz do Iguaçu, 21 de julho de 2021.

DECLARAÇÃO DO ORDENADOR DE DESPESAS

Eu, Rosa Maria Jeronymo Lima, no uso de minhas atribuições legais e em cumprimento às determinações do inciso II do artigo 16 da Lei Complementar nº 101, de 04 de maio de 2000, na qualidade de Ordenador de Despesas, **declaro que a despesa/objeto tem adequação orçamentária e financeira com a lei orçamentária anual e compatibilidade com o plano plurianual e com a lei de diretrizes orçamentárias,** cujas despesas serão empenhadas nas dotações orçamentárias citadas abaixo:

Dotação funcional / Natureza da despesa	Fonte*	Projeto atividade
10.01.10.303.0580.2096.339091	1000	Manutenção e Ampliação das Atividades da Assistência Farmacêutica
*Fontes atuais e outras fontes que possivelmente vierem a substituí-las		

Valor Total: R$ 370,80 (trezentos e setenta reais e oitenta centavos) tem como objeto aquisição emergencial de medicamento com o propósito de atender demanda judicial da Rede Municipal de Saúde de Foz do Iguaçu, para um período de 06 (seis) meses.

O(s) nome(s) indicado(s) para assinatura:
Rosa Maria Jeronymo Lima - **Secretária Municipal da Saúde**

Este documento foi assinado eletronicamente por ROSA MARIA JERONYMO LIMA.
Para verificar as assinaturas vá ao site https://sistemas.pmfi.pr.gov.br/rp/sidpublico/verificar e utilize o código [illegible].

FUNDO MUNICIPAL DE SAÚDE

CNPJ: 10573693000165

PC, GETULIO VARGAS, Nº 280 - CENTRO FOZ DO IGUAÇU - PR

CEP:85851340

http://www.pmfi.pr.gov.br - pmfi@pmfi.pr.gov.br

REQUISIÇÃO DE MATERIAL E/OU SERVIÇOS - RMS Nº 3189 / 2021

ÓRGÃO	UNIDADE
10 SECRETARIA MUNICIPAL DA SAÚDE	01 FUNDO MUNICIPAL DE SAÚDE

Projeto / Atividade : 2096 - MANUTENÇÃO E AMPLIAÇÃO DAS ATIVIDADES DA ASSISTÊNCIA FARMACÊUTICA

Desdobramento: SENTENÇAS DIVERSAS

Órgão	Unidade	Função	Sub-Função	Programa	Projeto Atividade	Categoria Econômic	Grupo de Despesa	Modalidade de Aplicação	Elemento Despesa	Fonte	Desdobra-mento
10	01	10	303	0580	2096	3	3	90	91	1.000	9901

ITEM	ESPECIFICAÇÃO	UNIDADE	QUANT.	VLR. UNITÁRIO	VLR. TOTAL
68765	Cumarina 15mg + Troxerrutina 90mg	Comprimido	360,00	1,030	370,80
				TOTAL	370,80

SETOR COMPRAS : 1-Departamento de Compras (Central)

RECURSOS : BB C/C 78.560-1-RECURSOS LIVRES DA SAÚDE

JUSTIFICATIVA : Aquisição de medicamento para atendimento de demanda judicial do município, referente à Autos nº. 3992-91.2019.8.16.0030 da 2ª Vara da Fazenda Pública da Comarca de Foz do Iguaçu. Compra emergencial para 06 meses.

DECLARAÇÃO DO ORDENADOR DE DESPESA	GABINETE DO PREFEITO
Autorizo a aquisição do(s) Materiais/Serviços, qualificados acima. FOZ DO IGUAÇU-PR,21 de julho de 2021	( ) DEFERIDO ( ) INDEFERIDO ROSA MARIA JERONYMO LIMA Secretária Municipal da Saúde / /

Este documento foi assinado eletronicamente por ROSA MARIA JERONYMO LIMA.
Para verificar as assinaturas vá ao site https://sistemas.pmfi.pr.gov.br/rp/sidpublico/verificar e utilize o código [illegible].

PROTOCOLO DE ASSINATURA(S)

Tipo: **DECLARAÇÃO DO ORDENADOR DE DESPESAS**

Número: **6/2021**

Assunto: **DECLARAÇÃO DO ORDENADOR DE DESPESAS - REFERENTE AO TERMO DE REFERÊNCIA RMS 3189/2021**

O documento acima foi proposto para assinatura eletrônica na plataforma **SID** de assinaturas.
Para verificar as assinaturas clique no link:

https://sistemas.pmfi.pr.gov.br/rp/sidpublico/verificar?codigo=edb0709f-94f4-4c12-9898-8633fa799d5e&cpf=42448620482

e utilize o código abaixo para verificar se este documento é válido.

Código para verificação: edb0709f-94f4-4c12-9898-8633fa799d5e

Hash do Documento

4BDC6965CA1C9426A3B291F31B20CF7D66ED39902265157FBC747CA6B5BC5553

O(s) nome(s) indicado(s) para assinatura, bem como seu(s) status em 22/07/2021 é(são) :

ROSA MARIA JERONYMO LIMA (Signatário) - CPF: 42448620482 em 21/07/2021 16:52:58 - OK

Tipo: Assinatura Eletrônica

A ASSINATURA ELETRÔNICA DESTE DOCUMENTO ESTÁ AMPARADA PELO:

DECRETO Nº 28.900, DE 20 DE JANEIRO DE 2021.

LEI Nº 4536 , DE 4 DE SETEMBRO DE 2017.

Autoriza a utilização do meio eletrônico para a gestão dos processos administrativos e de documentos de arquivo , produzidos nos termos das Leis nºs 3.971, de 17 de abril de 2012 e 4.057, de 19 de dezembro de 2012, no âmbito dos órgãos da Administração Pública Direta, Autárquica e Fundacional do Município de Foz do Iguaçu.

Este documento foi assinado eletronicamente por ROSA MARIA JERONYMO LIMA.
Para verificar as assinaturas vá ao site https://sistemas.pmfi.pr.gov.br/rp/sidpublico/verificar e utilize o código edb0709f-94f4-4c12-9898-8633fa799d5e.

PROTOCOLO DE ASSINATURA(S)

Tipo: **TERMO DE REFERÊNCIA**

Número: **6/2021**

Assunto: **TERMO DE REFERÊNCIA PARA COMPRA DIRETA EMERGENCIAL DE MEDICAMENTO DE DEMANDA JUDICIAL**

O documento acima foi proposto para assinatura eletrônica na plataforma **SID** de assinaturas.
Para verificar as assinaturas clique no link:

https://sistemas.pmfi.pr.gov.br/rp/sidpublico/verificar?codigo=eebb2733-639c-436a-9d4c-2965387922a5&cpf=00957560940

e utilize o código abaixo para verificar se este documento é válido.

Código para verificação:
eebb2733-639c-436a-9d4c-2965387922a5

Hash do Documento

88036FDC7763CE0DA8C1667D1767F85D6E9587105C558C8F4D90E39E1E64435C

O(s) nome(s) indicado(s) para assinatura, bem como seu(s) status em 21/02/2022 é(são) :

Barbara Alana Pereira (Signatário) - CPF: 00957560940 em 22/07/2021 8:52:29 - OK
Tipo: Assinatura Eletrônica

Flávia Aparecida Barbosa Rastelli Hartog (Signatário) - CPF: 02028330970 em 22/07/2021 13:35:35 - OK
Tipo: Assinatura Eletrônica

ADEMIR FERREIRA DE SOUZA (Signatário) - CPF: 30832667900 em 22/07/2021 14:07:45 - OK
Tipo: Assinatura Eletrônica

ROSA MARIA JERONYMO LIMA (Signatário) - CPF: 42448620482 em 23/07/2021 18:00:08 - OK
Tipo: Assinatura Eletrônica

A ASSINATURA ELETRÔNICA DESTE DOCUMENTO ESTÁ AMPARADA PELO:

DECRETO Nº 28.900, DE 20 DE JANEIRO DE 2021.

LEI Nº 4536 , DE 4 DE SETEMBRO DE 2017.

Autoriza a utilização do meio eletrônico para a gestão dos processos administrativos e de documentos de arquivo, produzidos nos termos das Leis nºs 3.971, de 17 de abril de 2012 e 4.057, de 19 de dezembro de 2012, no âmbito dos órgãos da Administração Pública Direta, Autárquica e Fundacional do Município de Foz do Iguaçu.

Este documento foi assinado eletronicamente por ROSA MARIA JERONYMO LIMA.
Para verificar as assinaturas vá ao site https://sistemas.pmfi.pr.gov.br/rp/sidpublico/verificar e utilize o código 88036FDC-7763-CE0D-A8C1-667D1767F85D.

PREFEITURA MUNICIPAL DE FOZ DO IGUAÇU

Estado do Paraná

www.pmfi.pr.gov.br

MEMORANDO INTERNO		
Emitente:	SMSA / DIES / DVFAR / DIVISÃO DE ATENÇÃO FARMACÊUTICA - CAF	**Data:** 23/08/2021
Destinatário:	SMSA / DIES / DVFAR / DIVISÃO DE ATENÇÃO FARMACÊUTICA - CAF; SMAD / DILC - DIRETORIA DE LICITAÇOES E CONTRATOS; SMAD / DILC / SLC - SUPERVISÃO DE LICITAÇÕES E CONTRATOS .	**Número:** 28581/2021
Assunto:	TERMO DE REFERÊNCIA PARA COMPRA DIRETA - ITENS DE DEMANDA JUDICIAL - RMS 3699/2021	

Solicitamos abertura de processo compra direta para aquisição de:

- Cetaphil creme hidratante 453g;

- Mustela gel lavante suave para corpo e cabelo 500 mL, e

- Fisiogel hidratante calmante e hipoalegênico para pele seca;

devido a necessidade destes item para atendimento de demanda judicial emergencial, na qual tem paciente é portadora de Ictiose Lamelar.

Segue em anexo termo de referência referente à demanda judicial.

O(s) nome(s) indicado(s) para assinatura:
Flávia Aparecida Barbosa Rastelli Hartog
Rosa Maria Jeronymo Lima - **Secretária Municipal da Saúde**
ADEMIR FERREIRA DE SOUZA
Barbara Alana Pereira

Este documento foi assinado eletronicamente por ROSA MARIA JERONYMO LIMA.
Para verificar as assinaturas vá ao site https://sistemas.pmfi.pr.gov.br/rp/sidpublico/verificar e utilize o código 982d8574-2881-4b6b-b675-3b8e8b8b5304.

TERMO DE REFERÊNCIA

1.0 OBJETO:

Tem como objeto aquisição de Cetaphil creme hidratante 453g, Mustela gel lavante suave para corpo e cabelo 500 mL, e Fisiogel hidratante calmante e hipoalegênico para pele seca, por meio de compra direta, devido à necessidade deste item para atendimento de demanda judicial emergencial, na qual tem paciente é portadora de Ictiose Lamelar.

2.0 JUSTIFICATIVA

Necessidade de aquisição do medicamento em caráter emergencial para atendimento de demanda judicial em benefício de Lavinia Caroline Rodrigues (Autos nº. 0015811-54.2021.8.16.0030 da 1ª Vara da Fazenda Pública de Foz do Iguaçu)

Faz-se necessária a aquisição por dispensa de licitação, para agilidade de atendimento da demanda judicial sem causar prejuízos ao paciente que necessita da medicação para tratamento crônico que pode agravar sem o tratamento prescrito.

Ainda, de acordo com o Art. 24º da Lei nº 8.666, de 21 de junho de 1993, é dispensável a licitação “nos casos de emergência ou de calamidade pública, quando caracterizada urgência de atendimento de situação que possa ocasionar prejuízo ou comprometer a segurança de pessoas, obras, serviços, equipamentos e outros bens, públicos ou particulares, e somente para os bens necessários ao atendimento da situação emergencial ou calamitosa e para as parcelas de obras e serviços que possam ser concluídas no prazo máximo de 180 (cento e oitenta) dias consecutivos e ininterruptos, contados da ocorrência da emergência ou calamidade, vedada a prorrogação dos respectivos contratos” (Brasil, 1993).

Diante do exposto, solicitamos a aquisição de:

- Fisiogel Hipoalergênico Ação calmante – hidratante para pele seca, sensível e irritada, 110g
- Mustela pele normal – Gel lavante suave corpo e cabelo, 500 mL

Este documento foi assinado eletronicamente por [illegible]
Para verificar as assinaturas vá ao site https://sistemas.pmfi.pr.gov.br/sgp/autenticidade e utilize o código [illegible]

- Cetaphil – creme hidratante, pote de 453g.

3.0 DOS PREÇOS MÁXIMOS E QUANTIDADES

3.1 O valor total da aquisição é de **R$ 370,80 (trezentos e setenta reais e oitenta centavos.**

3.2 Todos os custos/despesas oriundos do objeto da presente aquisição serão suportados pelo licitante vencedor.

3.3 O preço foi baseado em cotações solicitadas a fornecedores que comercializam os produtos. As cotações foram enviadas por e-mail. Obtivemos o retorno positivo de apenas três empresas que atendem nossa região, as demais com quem entramos em contato não trabalham com o item ou não o possuem para atendimento rápido da demanda (e-mails em anexo ao termo).

4.0 LOCAL E CONDIÇÕES DE ENTREGA:

4.1 CAF – Central de Abastecimento Farmacêutico

Avenida Juscelino Kubischek, n° 3287, Vila Paraguaia. CEP:85864-000
Fone: (45) 3308-2180
Farmacêutica Responsável: Bárbara Alana Pereira

4.2 No ato da entrega será exigida a nota fiscal.

5.0 DO RECEBIMENTO

5.1 O bem ou prestação de serviço deverá ser executado em conformidade com a Nota de Empenho e os termos do edital e/ou Termo de Referência.

5.2 A nota fiscal deverá ser contempladas em nome da **PREFEITURA MUNICIPAL DE FOZ DO IGUAÇU** sob **CNPJ: 76.206.606/0001- 40.**

5.3 Todos os bens fornecidos ou serviços prestados serão conferidos no momento da entrega, e se a quantidade e/ou qualidade dos mesmos não corresponder às especificações exigidas, a remessa apresentada será devolvida para substituição ou adequações, no prazo máximo de 03 (três) dias úteis, sem prejuízo da aplicação das penalidades cabíveis.

5.4 O insumo deverá ser entregue **em até 10 dias** após o recebimento do empenho, acompanhado de nota fiscal distinta, ou seja, de acordo com a Nota de Empenho, constando o número do edital, o bem ou serviço, o valor unitário, a quantidade, o valor total e o local da entrega, além das demais exigências legais.

Este documento foi assinado eletronicamente por [illegible]
Para verificar as assinaturas vá ao site https://[illegible]

5.5 Cada fornecimento/serviço somente será considerado concluído mediante a emissão de termo de recebimento definitivo. O recebimento do insumo no CAF da Prefeitura Municipal de Foz do Iguaçu será em caráter provisório. O aceite definitivo, com a liberação da Nota Fiscal para pagamento, está condicionado ao atendimento das exigências contidas no presente Termo de Referência e/ ou Edital.

6.0 DOTAÇÃO ORCAMENTÁRIA

6.1 O pagamento será efetuado no prazo de 30 (trinta) dias após a entrega do objeto licitado, mediante apresentação da Nota Fiscal/Fatura devidamente atestada (certificada) pelo órgão responsável, as despesas decorrentes desta licitação correrão por conta das dotações orçamentárias.

Dotação funcional / Natureza da despesa	Fonte*	Projeto atividade
10.01.10.303.0580.2096.339091	1000	Manutenção e Ampliação das Atividades da Assistência Farmacêutica
*Fontes atuais e outras fontes que possivelmente vierem a substituí-las		

6.2 O pagamento será efetuado após a comprovação de que o fornecedor/prestador de serviços se encontra em dia com suas obrigações, mediante as **certidões negativas de débitos anexadas a nota fiscal no ato da entrega do medicamento.**

6.3 Constatando o recebedor qualquer divergência ou irregularidade na Nota Fiscal, esta será devolvida à licitante para as devidas correções.

Este documento foi assinado eletronicamente por
Para verificar as assinaturas vá ao site https://sistemas.pmfi.pr.gov.br/signatarios/verificar e utilize o código

PROJUDI - Processo: 0015811-54.2021.8.16.0030 - Ref. mov. 15.1 - Assinado digitalmente por Karen Luiza Lichtnow Tontini
10/08/2021: EXPEDIÇÃO DE MANDADO. Arq: Mandado

PODER JUDICIÁRIO DO ESTADO DO PARANÁ
COMARCA DE FOZ DO IGUAÇU
1ª VARA DA FAZENDA PÚBLICA DE FOZ DO IGUAÇU - PROJUDI
Avenida Pedro Basso, 1001 - Jardim Polo Centro - Foz do Iguaçu/PR - CEP: 85.863-915 - Fone: (045) 3308-8226

Mandado de Notificação

Guia de custas recolhidas ( ) Custas Postergadas NAC (x) Justiça Gratuita ( )

Processo:	0015811-54.2021.8.16.0030
Classe Processual:	Mandado de Segurança Cível
Assunto Principal:	Fornecimento de insumos
Valor da Causa:	R$2.500,00
Impetrante(s):	• MINISTERIO PUBLICO DO ESTADO DO PARANA (CPF/CNPJ: Não Cadastrado) Rua Epifanio Sosa, 111 - Jardim Polo Centro - FOZ DO IGUAÇU/PR
Impetrado(s):	• SECRETÁRIO DE SAÚDE DO MUNICÍPIO DE FOZ DO IGUAÇU (CPF/CNPJ: Não Cadastrado) Avenida Brasil, 1637 - Centro - FOZ DO IGUAÇU/PR - CEP: 85.851-100
Terceiro(s):	• Município de Foz do Iguaçu/PR (CPF/CNPJ: 76.206.606/0001-40) Praça Getúlio Vargas, 280 - Centro - FOZ DO IGUAÇU/PR - CEP: 85.851-340

O Dr. Rodrigo Luis Giacomin, MM. Juiz de Direito da 1º Secretaria da Fazenda Pública de Foz do Iguaçu/PR, na forma da lei, etc.

MANDA ao Oficial de Justiça deste Juízo, a quem este for entregue, que em cumprimento ao presente mandado, proceda a **NOTIFICAÇÃO** da autoridade coatora abaixo qualificado, nos termos do art. 7.º, inciso I, da Lei 12.016/2009, para que, no prazo de 10 (dez) dias, preste informações sobre a pretensão articulada, podendo juntar documentos que entender pertinentes e **INTIMAÇÃO** de que foi concedida liminar pleiteada, para o fim exclusivo de ordenar que a parte impetrada assegure à substituída os insumos Cetaphil, e 435g Fisiogel 100g Mustela 500 ml, mediante a apresentação de receituário, enquanto, no prazo de 10 (dez) dias, sob pena de perdurar o tratamento, conforme prescrição médica, multa diária de R$ 3.000,00 (três mil reais), tudo nos termos e de acordo com o inteiro teor da petição inicial e despacho proferido nos autos acima referidos, fotocópia em anexo.

SECRETÁRIO DE SAÚDE DO MUNICÍPIO DE FOZ DO IGUAÇU, residente no(a) Avenida Brasil, 1637 - Centro - FOZ DO IGUAÇU/PR - CEP: 85.851-100

QUE SE CUMPRA NA FORMA E SOB AS PENAS DA LEI.

(datado e assinado digitalmente)
Karen Luiza Lichtnow Tontini
Técnica Judiciária
Assinatura autorizada pela Portaria 01/2018

ramento, o qual é obrigatório, devendo comparecer à Sede da Unidade Jurisdicional que já utilize o sistema eletrônico (OAB). Neste mesmo endereço web é possível consultar os autos supracitados, caso não estejam sob "Segredo de Justiça", através do item "Consulta Pública."

Documento assinado digitalmente, conforme MP nº 2.200-2/2001, Lei nº 11.419/2006, resolução do Projudi, do TJPR/OE
Validação deste em https://projudi.tjpr.jus.br/projudi/ - Identificador: PJVSK CNXZ2 52GV9 76NQB

Este documento foi assinado eletronicamente por [illegible].
Para verificar as assinaturas vá ao site https://sistemas.pmfi.pr.gov.br/rp/sidpublico/verificar e utilize o código [illegible].

ID. 86219063

Documento assinado digitalmente, conforme MP nº 2.200-2/2001, Lei nº 11.419/2006, resolução do Projudi, do TJPR/OE
Validação deste em https://projudi.tjpr.jus.br/projudi/ - Identificador: PJZZ9 S6SZA RD7RC E8GHR

PODER JUDICIÁRIO DO ESTADO DO PARANÁ
COMARCA DE FOZ DO IGUAÇU
1ª VARA DA FAZENDA PÚBLICA DE FOZ DO IGUAÇU - PROJUDI
Avenida Pedro Basso, 1001 - Jardim Polo Centro - Foz do Iguaçu/PR - CEP: 85.863-915 - Fone: (045) 3308-8226

Autos nº. 0015811-54.2021.8.16.0030

1. Cuida-se de *mandado de segurança* impetrado pelo **Ministério Público do Estado do Paraná** em face de ato supostamente ilegal praticado pela **Secretária Municipal da Saúde do Município de Foz do Iguaçu**, ambos qualificados nos autos.

Alega o impetrante, em síntese, que a pessoa que responde por *Lavínia Caroline Rodrigues Brito* é portadora da patologia denominada *ictiose lamelar*, que lhe acarreta diferenciação anormal da epiderme, com potencial comprometimento do seu estado geral, inclusive podendo ocasionar infecções graves e desidratação; por isso necessita de tratamento adequado a fim de não agravar o seu quadro clínico. Em razão disso, o médico responsável informou que a paciente necessita utilizar os insumos *Cetaphil 435g*, *Fisiogel 100g* e *Mustela 500ml*, de modo a propiciar a recuperação das úlceras e viabilizar a adequada hidratação da pele da substituída, evitando, ademais, a incidência de infecções fúngicas e bacterianas. Aduziu, enfim, que o fornecimento do produto foi solicitado junto ao órgão público competente, mas negado sob o argumento de que este não estaria disponível na rede pública. Assim, requer o provimento jurisdicional, inclusive mediante liminar, para compelir a impetrada a subsidiar o aludido tratamento. Junta documentos.

Decido.

2. Compulsando os termos trazidos com a inicial, bem como a documentação acostada, é possível perceber, ainda em sede de cognição sumária, a presença dos requisitos autorizadores da concessão da liminar pleiteada.

O mandado de segurança serve a proteger direito líquido e certo do indivíduo, não amparado por *habeas corpus* ou *habeas data*, quando o responsável pela ilegalidade ou abuso de poder foi autoridade pública ou agente de pessoa jurídica no exercício de atribuições do Poder Público. E o caso dos autos reúne os pressupostos legais, e por isso reclama o deferimento do pedido liminar.

Com efeito, ao que se extrai dos autos, a substituída é portadora de *ictiose lamelar*, que acarreta a escamação excessiva da pele, com a exposição do tecido epitelial, causando infecções graves e desidratação, pelo que necessita de tratamento especial e adequado que lhe garanta uma melhor qualidade de vida. Como não dispõe de recursos financeiros para arcar com os custos do tratamento, a obrigação se sub-roga ao ente estatal em virtude de expressa disposição constitucional (art. 196 e ss. da Constituição Federal), amparado ainda no princípio da dignidade da pessoa humana, no direito à vida e à saúde.

É aí que se mostra a plausibilidade do direito líquido e certo invocado pelo impetrante – cujos

Este documento foi assinado eletronicamente por [illegible] LIMA.
Para verificar as assinaturas vá ao site https://sistemas.pmfi.pr.gov.br/rp/sidpublico/verificar e utilize o código [illegible].

ID. 8024983

Documento assinado digitalmente, conforme MP nº 2.200-2/2001, Lei nº 11.419/2006, resolução do Projudi, do TJPR/OE
Validação deste em https://projudi.tjpr.jus.br/projudi/ - Identificador: PJZZ9 S6SZA RD7RC E8GHR

argumentos se aliam ao parecer técnico elaborado pelo Núcleo de Atendimento Técnico. Aliás, outra não é a orientação dos precedentes jurisprudenciais:

> *REEXAME NECESSÁRIO - MANDADO DE SEGURANÇA - FORNECIMENTO DE MEDICAMENTO - NECESSIDADE DO FÁRMACO COMPROVADA - HIPOSSUFICIÊNCIA DO CIDADÃO - DEVER DO ESTADO - DIREITO À SAÚDE ASSEGURADO CONSTITUCIONALMENTE - REEXAME NECESSÁRIO MANIFESTAMENTE IMPROCEDENTE E EM CONFRONTO COM A JURISPRUDÊNCIA DESTA CORTE E DOS TRIBUNAIS SUPERIORES - SEGUIMENTO NEGADO - SENTENÇA MANTIDA.O direito social à saúde, estatuído no artigo 196, da Carta Magna, é imperativo, incluindo-se neste dever o fornecimento gratuito de medicamento prescrito por profissional médico, à pessoa hipossuficiente portadora de doença grave, desprovida de recursos financeiros para custear o tratamento, sem comprometimento de seu sustento próprio e de sua família, sob pena de colocar em risco sua vida*. (TJPR - 4ª C.Cível - MS 946390-3 - Foro Central da Comarca da Região Metropolitana de Curitiba - Rel.: Regina Afonso Portes - J. 05/12/2012).
>
> *DIREITO CONSTITUCIONAL - MANDADO DE SEGURANÇA - FORNECIMENTO DOS MEDICAMENTOS ARIPIPRAZOL (ABILIFY) E LAMOTRIGINA (LAMITOR) PARA TRATAMENTO DE TRANSTORNO BIPOLAR DO HUMOR - SUPOSTA ILEGITIMIDADE PASSIVA DO ESTADO DO PARANÁ - NÃO ACOLHIMENTO - RESPONSABILIDADE SOLIDÁRIA DOS ENTES PÚBLICOS - RECUSA DO ESTADO - VIOLAÇÃO AO DIREITO LÍQUIDO E CERTO À SAÚDE E À VIDA ASSEGURADOS PELA CONSTITUIÇÃO FEDERAL - ILEGALIDADE COMPROVADA --ALEGAÇÃO DE INEFICÁCIA TERAPÊUTICA DO TRATAMENTO - INEXISTÊNCIA DE PROVA NESSE SENTIDO - MEDICAÇÃO PRESCRITA POR PROFISSIONAL HABILITADO - DESNECESSIDADE DE DILAÇÃO PROBATÓRIA ACERCA DA EFICÁCIA DO TRATAMENTO - EXIGÊNCIA DE QUE O PACIENTE SE SUBMETA INTEGRALMENTE AO SUS - OFENSA À UNIVERSALIDADE E À IGUALDADE DO ACESSO AO DIREITO À SAÚDE - SUPREMACIA DO TEXTO CONSTITUCIONAL FRENTE A NORMAS INFRACONSTITUCIONAIS - SEGURANÇA CONCEDIDA. 1. O Sistema Único de Saúde - SUS é composto pela União, Estados-membros, Distrito Federal e Municípios, e mesmo havendo hierarquia interna, é de se reconhecer, em função da solidariedade, a legitimidade de qualquer dos entes federados para compor o pólo passivo das demandas que tenham por objeto o fornecimento de medicamentos comprovadamente necessários à condução de tratamentos médicos. 2. É assegurado aos necessitados o fornecimento, pelo Estado, dos medicamentos indispensáveis a assegurar os direitos fundamentais à vida e à saúde estabelecidos nos artigos 5º, caput, 6º e 196, todos da Constituição Federal. 3. Não merece prosperar a simples alegação de que não há provas da eficácia terapêutica do tratamento indicado ao impetrante, por não existir qualquer comprovação nesse sentido. 4. Sendo a medicação prescrita por profissional habilitado, devidamente capacitado e que acompanha o tratamento e as reais necessidades do impetrante, não há que se falar na necessidade de dilação probatória para que se demonstre a eficácia do tratamento. 5. Exigir do paciente que se submeta integralmente ao tratamento ofertado pelo Sistema Único de Saúde ofende o texto constitucional, pois o acesso*

Este documento foi assinado eletronicamente por [illegible] LIMA.
Para verificar as assinaturas vá ao site https://sistemas.pmfi.pr.gov.br/rp/sidpublico/verificar e utilize o código [illegible].

Documento assinado digitalmente, conforme MP nº 2.200-2/2001, Lei nº 11.419/2006, resolução do Projudi, do TJPR/OE
Validação deste em https://projudi.tjpr.jus.br/projudi/ - Identificador: PJZZ9 S6SZA RD7RC E8GHR

> *ao direito à saúde deixa de ser universal e igualitário, consoante determina o artigo 196 da Constituição Federal, limitando-se aos usuários do SUS. 6. O direito à vida, assegurado constitucionalmente, deve preponderar em face de normas infraconstitucionais, sejam elas originárias do Poder Legislativo ou de órgãos do Poder Executivo*. (TJPR - 5ª C.Cível em Composição Integral - MS 555704-8 - Foro Central da Comarca da Região Metropolitana de Curitiba - Rel.: José Marcos de Moura - Unânime - J. 11.08.2009).

Por outro lado, é visível a presença do perigo irremediável da demora natural do processo, já que trata de própria vida e saúde da representada, razão pela qual também este requisito se apresenta para o deferimento da liminar pleiteada.

3. Por estas razões, satisfeitos os requisitos processuais, **defiro a liminar pleiteada**, para o fim exclusivo de ordenar que a parte impetrada assegure à substituída os insumos *Cetaphil 435g*, *Fisiogel 100g* e *Mustela 500ml*, mediante a apresentação de receituário, enquanto perdurar o tratamento, conforme prescrição médica, no prazo de 10 (dez) dias, sob pena de multa diária de R$ 3.000,00 (três mil reais).

4. Nos termos do art. 7.°, inciso I, da Lei 12.016/2009, notifique-se a autoridade coatora para que, no prazo de 10 (dez) dias, preste informações sobre a pretensão articulada, podendo juntar documentos que entender pertinentes.

Ciência ao Município de Foz do Iguaçu, com cópia da petição inicial, para que em igual prazo manifeste interesse em ingressar no feito (art. 7.°, inciso II, da Lei 12.016/2009).

5. Intimações e diligências necessárias.

Foz do Iguaçu, datado eletronicamente.

Rodrigo Luis Giacomin
Juiz de Direito

Este documento foi assinado eletronicamente por RODRIGO LUIS GIACOMIN LIMA.
Para verificar as assinaturas vá ao site https://sistemas.pmfi.pr.gov.br/rp/sidpublico/verificar e utilize o código

PROJUDI - Processo: 0015811-54.2021.8.16.0030 - Ref. mov. 7.1 - Assinado digitalmente por Rodrigo Luis Giacomin:10832
19/07/2021: PROFERIDO DESPACHO DE MERO EXPEDIENTE. Arq: conclusão

Documento assinado digitalmente, conforme MP nº 2.200-2/2001, Lei nº 11.419/2006, resolução do Projudi, do TJPR/OE
Validação deste em https://projudi.tjpr.jus.br/projudi/ - Identificador: PJYWN 56NTH FH5EP PJXPY

PODER JUDICIÁRIO DO ESTADO DO PARANÁ
COMARCA DE FOZ DO IGUAÇU
1ª VARA DA FAZENDA PÚBLICA DE FOZ DO IGUAÇU - PROJUDI
Avenida Pedro Basso, 1001 - Jardim Polo Centro - Foz do Iguaçu/PR - CEP: 85.863-915 - Fone: (045) 3308-8226

Autos nº. 0015811-54.2021.8.16.0030

1. Solicite-se parecer técnico junto a equipe do NAT - Núcleo de Atendimento Técnico criado pelo Comitê Executivo de Saúde do Paraná, com urgência.

2. Após, voltem.

Foz do Iguaçu, datado eletronicamente.

Rodrigo Luis Giacomin

Juiz de Direito

Este documento foi assinado eletronicamente por RODRIGO LUIS GIACOMIN LIMA.
Para verificar as assinaturas vá ao site https://sistemas.pmfi.pr.gov.br/rp/sidpublico/verificar e utilize o código

PROJUDI - Processo: 0015811-54.2021.8.16.0030 - Ref. mov. 1.20 - Assinado digitalmente por Luis Marcelo Mafra Bernardes da Silva
13/07/2021: JUNTADA DE PETIÇÃO DE INICIAL. Arq: PCDT Ictiose Hereditarias.pdf

Documento assinado digitalmente, conforme MP nº 2.200-2/2001, Lei nº 11.419/2006, resolução do Projudi, do TJPR/OE
Validação deste em https://projudi.tjpr.jus.br/projudi/ - Identificador: PJ5QQ SD4AA SVNAE 9MAQR

Ministério da Saúde
Secretaria de Atenção à Saúde

PORTARIA Nº 1.162, DE 18 DE NOVEMBRO DE 2015

Aprova o Protocolo Clínico e Diretrizes Terapêuticas das Ictioses Hereditárias.

O Secretário de Atenção à Saúde, no uso de suas atribuições,

Considerando a necessidade de se atualizarem parâmetros sobre as ictioses hereditárias no Brasil e diretrizes nacionais para diagnóstico, tratamento e acompanhamento dos indivíduos com estas doenças;

Considerando que os protocolos clínicos e diretrizes terapêuticas são resultado de consenso técnico-científico e são formulados dentro de rigorosos parâmetros de qualidade e precisão de indicação;

Considerando a atualização da busca e avaliação da literatura; e

Considerando a avaliação técnica da Comissão Nacional de Incorporação de Tecnologias no SUS (CONITEC), do Departamento de Assistência Farmacêutica e Insumos Estratégicos (DAF/SCTIE/MS) e da Assessoria Técnica da SAS/MS, resolve:

Art. 1º Ficam aprovados, na forma do anexo, disponível no sítio: www.saude.gov.br/sas, o Protocolo Clínico e Diretrizes Terapêuticas –Ictioses Hereditárias.

Parágrafo único. O Protocolo de que trata este artigo, que contém o conceito geral das ictioses hereditárias, critérios de diagnóstico, tratamento e mecanismos de regulação, controle e avaliação, é de caráter nacional e deve ser utilizado pelas Secretarias de Saúde dos Estados, Distrito Federal e Municípios na regulação do acesso assistencial, autorização, registro e ressarcimento dos procedimentos correspondentes.

Art. 2º É obrigatória a cientificação do paciente, ou de seu responsável legal, dos potenciais riscos e efeitos colaterais relacionados ao uso de procedimento ou medicamento preconizados para o tratamento das ictioses hereditárias.

Art. 3º Os gestores estaduais, distrital e municipais do SUS, conforme a sua competência e pactuações, deverão estruturar a rede assistencial, definir os serviços referenciais e estabelecer os fluxos para o atendimento dos indivíduos com a doença em todas as etapas descritas no anexo a esta Portaria.

Art. 4º Esta Portaria entra em vigor na data de sua publicação.

Art. 5º Fica revogada a Portaria nº 13/SAS/MS, de 15 de janeiro de 2010, publicada no Diário Oficial da União nº 11, de 18 de janeiro de 2015, seção 1, pág. 104.

ALBERTO BELTRAME

Este documento foi assinado eletronicamente por [illegible].
Para verificar as assinaturas vá ao site https://sistemas.pmfi.pr.gov.br/rp/sidpublico/verificar e utilize o código [illegible].

PROJUDI - Processo: 0015811-54.2021.8.16.0030 - Ref. mov. 1.20 - Assinado digitalmente por Luis Marcelo Mafra Bernardes da Silva 13/07/2021: JUNTADA DE PETIÇÃO DE INICIAL. Arq: PCDT Ictiose Hereditarias.pdf

Documento assinado digitalmente, conforme MP nº 2.200-2/2001, Lei nº 11.419/2006, resolução do Projudi, do TJPR/OE
Validação deste em https://projudi.tjpr.jus.br/projudi/ - Identificador: PJ5QQ SD4AA SVNAE 9MAQR

Ministério da Saúde
Secretaria de Atenção à Saúde

ANEXO

PROTOCOLOCLÍNICO E DIRETRIZESTERAPÊUTICAS
ICTIOSES HEREDITÁRIAS

1 METODOLOGIA DE BUSCA E AVALIAÇÃO DA LITERATURA

Em setembro de 2009, as bases de dados MEDLINE, Cochrane Library e Scielo foram pesquisadas. As palavras-chave utilizadas foram ictiose, ictiose congênita, tratamentos, tratamentos sistêmicos e acitretina. Na base de dados MEDLINE/PubMed, foram encontrados sete artigos com a combinação ictiose congênita (*congenital ichthyosis*) e tratamentos sistêmicos (*systemic treatment/therapy*) – limites: ensaio clínico, ensaio clínico randomizado, meta-análise e diretrizes de conduta – e doze artigos com a combinação ictiose congênita (*congenital ichthyosis*) e acitretina (*acitretin*) – sem limites. Desses, foram selecionados quatro artigos. As exclusões ocorreram por contemplarem fármacos não disponíveis no Brasil ou não aprovados pela ANVISA, além de outras doenças não relacionadas com o tema. Não foram encontradas revisões na Cochrane Library. No Scielo, com o termo “ictiose”, foram encontrados seis artigos; apenas um foi pertinente ao presente Protocolo, referindo-se a aspectos de segurança.

Para atualização deste Protocolo, em 20/11/2014, foi realizada nova busca na literatura. Na base MEDLINE/PubMed, foi utilizada a estratégia "Ichthyosis"[Mesh] AND "Therapeutics"[Mesh] AND (Meta-Analysis[ptyp] OR Randomized Controlled Trial[ptyp] OR Clinical Trial[ptyp]) AND ("2009/09/30"[PDAT]: "3000/12/31"[PDAT])”, localizando-se oito estudos. Desses, um foi selecionado para leitura na íntegra.

Na base Embase, foi utilizada a estratégia “ichthyosis/exp OR ichthyosis/de AND ([english]/lim OR [portuguese]/lim OR [spanish]/lim) AND [embase]/lim AND ([cochrane review]/lim OR [systematic review]/lim OR [controlled clinical trial]/lim OR [randomized controlled trial]/lim OR [metanalysis]/lim) AND [30-9-2009]/sd”, obtendo-se 18 resultados; nenhum foi selecionado.

Na The Cochrane Library, foi realizada busca com a estratégia “Ichthyosis in Title, Abstract, Keywords, Publication Year from 2009”, não tendo sido localizadas revisões sistemáticas.

Foi consultado o capítulo sobre o tema da publicação eletrônica *UpToDate* versão 22.10 e foram incluídos artigos de conhecimento dos autores. Foram excluídos estudos com intervenções não disponíveis no Brasil. A atualização da busca na literatura resultou na inclusão de quatro novas referências.

Ao todo, incluem-se neste Protocolo 17 referências.

Este documento foi assinado eletronicamente por [illegible].
Para verificar as assinaturas vá ao site https://sistemas.pmfi.pr.gov.br/rp/sidpublico/verificar e utilize o código [illegible].

PROJUDI - Processo: 0015811-54.2021.8.16.0030 - Ref. mov. 1.20 - Assinado digitalmente por Luis Marcelo Mafra Bernardes da Silva
13/07/2021: JUNTADA DE PETIÇÃO DE INICIAL. Arq: PCDT Ictiose Hereditarias.pdf

2 INTRODUÇÃO

As ictioses são um grupo heterogêneo de doenças hereditárias ou adquiridas que têm como característica comum a diferenciação (cornificação) anormal da epiderme. O processo de cornificação é complexo e não completamente conhecido. Defeitos em diferentes passos e aspectos desse processo promovem um resultado similar: camada córnea anormal, descamação, eritema e hiperceratose. As ictioses adquiridas podem ter etiologias variadas que incluem infecções, neoplasias, medicamentos e doenças endócrinas, metabólicas e autoimunes(1).

As ictioses hereditárias podem ser isoladas ou fazer parte de síndromes. Os modos de herança são variáveis, bem como os genes acometidos em cada tipo específico. As taxas de renovação epidérmica podem diferenciar os tipos de ictiose, caracterizando-as por transtornos da hiperproliferação epidérmica ou de retenção prolongada da camada córnea(1,2).

As ictioses congênitas podem ser distinguidas por questões de ordem clínica, histopatológica e genética em:

- Ictiose vulgar,
- Ictiose bolhosa de Siemens,
- Ictiose ligada ao cromossomo X,
- Eritroceratodermia,
- Síndrome de Sjögren-Larsson,
- Síndrome de Netherton,
- Doença de Refsum,
- Síndrome de Tay (tricotiodistrofia),
- Ictiose lamelar(eritrodermia ictiosiforme não bolhosa congênita) e
- Hiperceratose epidermolítica (eritrodermia ictiosiforme bolhosa congênita).

As formas não sindrômicas podem ser classificadas em recessivas ou dominantes e têm suas características resumidas na Tabela 1. As formas autossômicas recessivas são a ictiose lamelar e a eritrodermia ictiosiforme congênita, que apresentam diferenças clínicas, mas podem ser consideradas partes de um espectro com diferentes graus de descamação e eritema(2).

A ictiose lamelar tem incidência de 1/200.000-300.000 nascimentos, igual distribuição entre os gêneros e envolve uma mutação no gene*TGM1* no cromossomo 14(2-4). A ictiose lamelar é aparente ao nascimento, e o neonato geralmente está envolvido por uma membrana de material córneo que descama nos próximos 10-14 dias (“bebê colódio”). Após essa fase, aparece um eritema difuso, que evolui para escamas espessas, às vezes escuras, que se distribuem num padrão em mosaico por toda a superfície corporal com predomínio em áreas flexoras. Ocorre ectrópio e eclábio associado a distrofias ungueais e alopecia. É comum a ocorrência de hipoidrose em graus variados. A histopatologia da ictiose lamelar é uma hiperceratose com normogranulose ou hipergranulose(5).

Documento assinado digitalmente, conforme MP nº 2.200-2/2001, Lei nº 11.419/2006, resolução do Projudi, do TJPR/OE
Validação deste em https://projudi.tjpr.jus.br/projudi/ - Identificador: PJ5QQ SD4AA SVNAE 9MAQR

Este documento foi assinado eletronicamente por [illegible].
Para verificar as assinaturas vá ao site https://sistemas.pmfi.pr.gov.br/rp/sidpublico/verificar e utilize o código [illegible].

PROJUDI - Processo: 0015811-54.2021.8.16.0030 - Ref. mov. 1.20 - Assinado digitalmente por Luis Marcelo Mafra Bernardes da Silva
13/07/2021: JUNTADA DE PETIÇÃO DE INICIAL. Arq: PCDT Ictiose Hereditarias.pdf

A eritrodermia ictiosiforme congênita, assim como a ictiose lamelar, apresenta-se ao nascimento na forma de bebê colódio, mas depois evolui para descamação mais fina e sem ectrópio, eclábio ou alopecia. Existe variação na capacidade de sudorese, mas os pacientes tendem a apresentar sudorese mínima com altograu de intolerância ao calor.

A ictiose ligada ao cromossomo X ocorre em 1/2.500 nascimentos de meninos e seu padrão de herança é recessivo ligado ao cromossomo X. A mutação ocorre no gene *STS*, que codifica a enzima esteroidessulfatase. As escamas são maiores, formando placas que acometem predominantemente regiões extensoras, mas podem afetar áreas flexoras. Opacidades corneanas ocorrem em metade dos pacientes adultos(6). A histopatologia apresenta hiperceratose em ortoceratose e camada granular normal(5).

As formas autossômicas dominantes são a ictiose vulgar e a hiperceratose epidermolítica. A ictiose vulgar é a forma mais comum de ictiose e tem incidência de 1/250 nascimentos. É herdada num padrão autossômico dominante e se apresenta no primeiro ano de vida. A mutação responsável por sua ocorrência ocorre no gene *FLG*, que codifica a proteína epidérmica filagrina, responsável pela agregação de filamentos intermediários de queratina. Clinicamente, há escamas finas que predominam nas áreas extensoras dos membros inferiores. Atopia está associada, bem como ceratose pilar. Raramente há hiperidrose, e o quadro clínico tende a melhorar no verão. A histopatologia é de hiperceratose com hipogranulose ou agranulose(5).

A hiperceratose epidermolítica ou como antes era denominada, eritrodermia ictiosiforme bolhosa congênita, tem incidência de 1/300.000 nascimentos e é transmitida em um padrão autossômico dominante. O defeito ocorre nas queratinas do tipo 1, 2 e 10. A doença geralmente aparece ao nascimento com bolhas, eritema e descamação e evolui para hiperceratose com ou sem eritrodermia. A histopatologia nesse caso é específica e geralmente confirma o diagnóstico. Ocorre hiperceratose com degeneração vacuolar da camada granular (epidermólise)(5).

A identificação da doença em seu estágio inicial e o encaminhamento ágil e adequado para o atendimento especializado dão à Atenção Básica um caráter essencial para um melhor resultado terapêutico e prognóstico dos casos.

Tabela 1 - Formas de ictiose não sindrômicas

	Ictiose vulgar	Ictiose ligada ao X	Ictiose lamelar (e EIC)	Hiperceratose epidermolítica
Incidência	1/300	1/2.500 (homem)	1/200.000	1/300.000
Modo de herança	AD/AR	RX	AR	AD
Início da doença	Infância precoce	Ao nascimento	Ao nascimento	Ao nascimento

Documento assinado digitalmente, conforme MP nº 2.200-2/2001, Lei nº 11.419/2006, resolução do Projudi, do TJPR/OE
Validação deste em https://projudi.tjpr.jus.br/projudi/ - Identificador: PJ5QQ SD4AA SVNAE 9MAQR

Este documento foi assinado eletronicamente por [illegible] LIMA.
Para verificar as assinaturas vá ao site https://sistemas.pmfi.pr.gov.br/rp/sidpublico/verificar e utilize o código [illegible].

PROJUDI - Processo: 0015811-54.2021.8.16.0030 - Ref. mov. 1.20 - Assinado digitalmente por Luis Marcelo Mafra Bernardes da Silva
13/07/2021: JUNTADA DE PETIÇÃO DE INICIAL. Arq: PCDT Ictiose Hereditarias.pdf

Genes afetados	*FLG*	*STS*	*TGM1, Icthyin, ALOXE3/12B, FLJ39501, ABCA12*, entre outros	*KRT1, 2, 10*
Mecanismo	Hiperceratose com retenção da camada córnea		Hiperceratose hiperproliferativa	
Sintomas típicos	Pele seca e descamativa nas extremidades, melhora no verão.	Escamas escuras inclusive no tronco.	Bebê colódio, pele seca e descamativa, ectrópio, hipohidrose, eritema.	Intensa formação de bolhas na infância, hiperceratose verrucosa, eritema.

AD: autossômica dominante, RX: recessiva ligada ao X, AR: autossômica recessiva, EIC: Eritrodermia ictiosiforme congênita, *FLG*: gene filagrina, *STS*: gene esteroide sulfatase, *TGM1*: gene transglutaminase 1, *KRT*: gene queratina, *ALOX*: genes da lipoxigenase, *ABCA*: gene ATP-ligante cassete A3.

3 CLASSIFICAÇÃO ESTATÍSTICA INTERNACIONAL DE DOENÇAS E PROBLEMAS RELACIONADOS À SAÚDE (CID-10)

- Q80.0 Ictiose vulgar
- Q80.1 Ictiose ligada ao cromossomo X
- Q80.2 Ictiose lamelar
- Q80.3 Eritrodermia ictiosiforme bolhosa congênita
- Q80.8 Outras ictioses congênitas

4 DIAGNÓSTICO

Na maioria dos casos, o diagnóstico é clínico, podendo ser realizada biópsia de pele. A avaliação histológica, entretanto, não é obrigatória, pois nem sempre contribui para o diagnóstico.

5 CRITÉRIOS DE INCLUSÃO

Serão incluídos neste Protocolo apenas pacientes com diagnóstico clínico (conforme descrito na introdução) que apresentem resultados de exames pré-tratamento normais (vide item Monitorização) e com as seguintes doenças:

- ictioses autossômicas recessivas (lamelar e eritrodermia ictiosiforme congênita),
- hiperceratose epidermolítica (eritrodermia ictiosiforme bolhosa congênita),
- ictiose vulgar ou
- ictiose ligada ao cromossomo X.

Documento assinado digitalmente, conforme MP nº 2.200-2/2001, Lei nº 11.419/2006, resolução do Projudi, do TJPR/OE
Validação deste em https://projudi.tjpr.jus.br/projudi/ - Identificador: PJ5QQ SD4AA SVNAE 9MAQR

Este documento foi assinado eletronicamente por [illegible] LIMA.
Para verificar as assinaturas vá ao site https://sistemas.pmfi.pr.gov.br/rp/sidpublico/verificar e utilize o código [illegible].

PROJUDI - Processo: 0015811-54.2021.8.16.0030 - Ref. mov. 1.20 - Assinado digitalmente por Luis Marcelo Mafra Bernardes da Silva
13/07/2021: JUNTADA DE PETIÇÃO DE INICIAL. Arq: PCDT Ictiose Hereditarias.pdf

6 CRITÉRIOS DE EXCLUSÃO

Serão excluídos deste Protocolo pacientes que apresentem ao menos uma das seguintes condições:

- gestação ou plano de gestação nos 3 anos seguintes ao início da terapia,
- amamentação,
- doença renal ou hepática grave,
- hipertrigliceridemia grave (triglicerídeos acima de 800 mg/dL),
- história de hipervitaminose A,
- hipersensibilidade ao etretinato, acitretina, isotretinoína, vitamina A, parabenos e derivados,
- uso concomitante de tetraciclinas por risco de hipertensão intracraniana ou
- ictioses adquiridas.

O risco-benefício deve ser avaliado para as seguintes condições:

- diabete tipo 1 e 2,
- doença hepática ou renal,
- uso concomitante de fármacos hepatotóxicos (p. ex.: metotrexato),
- uso concomitante de fármacos que interferem no metabolismo da acitretina e
- abuso de álcool.

Na avaliação pré-terapêutica, deve-se proceder à dosagem sérica de transferases/transaminases hepáticas, fosfatase alcalina, bilirrubinas, gama-GT, colesterol total e frações, triglicerídeos, ureia, creatinina e glicose, teste de gestação e exame qualitativo de urina. Na infância, é mandatória a avaliação prévia da idade óssea.

7 CASOS ESPECIAIS

Para mulheres com potencial de gestação, o uso de acitretina deve ser individualizado e, se optado por iniciar-se o tratamento, recomenda-se o uso de duas formas distintas de contracepção (mecânica e hormonal) iniciadas um mês antes do tratamento e suspensas três anos após o seu término.

8 TRATAMENTO

Inexiste cura para as ictioses congênitas; portanto, o tratamento tem por objetivo reduzir os sintomas e melhorar a qualidade de vida. Os alvos do tratamento são a qualidade e a quantidade de escamas, a espessura da camada córnea, a inflamação da pele, a falha da barreira cutânea, as infecções secundárias, a obstrução de ductos anexiais e a rigidez da pele. Todos esses fatores geram os principais sintomas apresentados pelos pacientes: xerose, descamação, fissuras e erosões, queratodermia, eritema, prurido, hipoidrose e ectrópio.

Documento assinado digitalmente, conforme MP nº 2.200-2/2001, Lei nº 11.419/2006, resolução do Projudi, do TJPR/OE
Validação deste em https://projudi.tjpr.jus.br/projudi/ - Identificador: PJ5QQ SD4AA SVNAE 9MAQR

Este documento foi assinado eletronicamente por [illegible].
Para verificar as assinaturas vá ao site https://sistemas.pmfi.pr.gov.br/rp/sidpublico/verificar e utilize o código [illegible].

PROJUDI - Processo: 0015811-54.2021.8.16.0030 - Ref. mov. 1.20 - Assinado digitalmente por Luis Marcelo Mafra Bernardes da Silva 13/07/2021: JUNTADA DE PETIÇÃO DE INICIAL. Arq: PCDT Ictiose Hereditarias.pdf

O tratamento visa à hidratação, lubrificação, queratólise e modulação da diferenciação celular epidérmica. Podem ser utilizados cremes e loções emolientes, hidratantes ou queratolíticos tópicos (ácido salicílico 3%-6% isolado em óleo e vaselina ou associado a ureia). Infecções fúngicas e bacterianas são comuns e devem ser tratadas especificamente com antibióticos e antifúngicos tópicos ou sistêmicos.

As formas leves, como as ictioses comuns (vulgar e ligada ao X), podem ser geralmente controladas com cuidados tópicos, enquanto casos graves necessitam de terapia sistêmica. A acitretina é um derivado da vitamina A que pertence ao grupo dos retinoides, atua no controle da proliferação e diferenciação epidérmicas, sendo por isso utilizado nos casos de ictiose grave(7).

Devido à raridade da doença, a maior parte das evidências sobre a eficácia da acitretina nas ictioses é oriunda de séries de casos, a maioria composta por grupos heterogêneos, incluindo outras doenças relacionadas a defeitos da queratinização. Não há medidas de aferição de eficácia padronizadas, assim, os relatos de melhora clínica são avaliados pela equipe assistente e pelos pacientes, dependendo do estudo(4). Os efeitos adversos têm sua avaliação prejudicada pela heterogeneidade (tanto de doenças quanto de idade dos doentes) e pelo pequeno número de pacientes estudados.

Em 1991, um estudo avaliou a resposta clínica de acitretina em pacientes com doenças relacionadas à queratinização, entre elas ictioses congênitas, e mostrou resultados favoráveis com redução das escamas, do ectrópio e da intolerância ao calor(8).

Em 1994, um estudo com sete pacientes com ictiose lamelar avaliou a eficácia e a segurança de acitretina na dose de 35 mg/dia por 4 semanas, sendo essa dose reavaliada e modificada conforme tolerabilidade e eficácia. O seguimento foi mantido por aproximadamente 4 anos, evidenciando uma melhora significativa das lesões cutâneas. Os efeitos adversos (queilite, epistaxe e queda de cabelo) foram quantificados como moderados e, na maioria dos pacientes, necessitou-se apenas de redução da dose de acitretina(9).

Outro estudo avaliou os efeitos adversos em dois pacientes com eritrodermia ictiosiforme congênita em acompanhamento por 25 anos, tendo um deles utilizado acitretina por 8,5 anos consecutivos. Os efeitos adversos foram considerados leves, sem ocorrência de osteoporose. Foram relatadas alterações transitórias e assintomáticas de triglicerídeos(10).

Em uma série de casos com 29 pacientes com vários distúrbios da queratinização, a resposta clínica em pacientes com ictiose lamelar foi considerada moderada a excelente com redução de escamas e ectrópio(11).

No Brasil, foi realizado, em 2004, um estudo de série de casos com 10 crianças com ictiose lamelar e idades entre 18 meses e 12 anos para avaliar a segurança de acitretina em um ano de tratamento. Não foram observadas alterações laboratoriais.

Documento assinado digitalmente, conforme MP nº 2.200-2/2001, Lei nº 11.419/2006, resolução do Projudi, do TJPR/OE
Validação deste em https://projudi.tjpr.jus.br/projudi/ - Identificador: PJ5QQ SD4AA SVNAE 9MAQR

Este documento foi assinado eletronicamente por [illegible] LIMA.
Para verificar as assinaturas vá ao site https://sistemas.pmfi.pr.gov.br/rp/sidpublico/verificar e utilize o código [illegible].

PROJUDI - Processo: 0015811-54.2021.8.16.0030 - Ref. mov. 1.20 - Assinado digitalmente por Luis Marcelo Mafra Bernardes da Silva
13/07/2021: JUNTADA DE PETIÇÃO DE INICIAL. Arq: PCDT Ictiose Hereditarias.pdf

Em seis crianças nas quais foi realizada avaliação radiológica, houve alteração de idade óssea e o tratamento foi suspenso(12).

Em 2008, um estudo avaliou a eficácia e a segurança de acitretina em 28 crianças com doenças congênitas da queratinização (dessas, 19 tinham alguma forma de ictiose congênita). As idades variaram entre 1 e 13 anos (média de 7,6 anos), e o seguimento ocorreu por até 36 meses (média de 13,5 meses). Melhora clínica (maior que 90%) ocorreu em 82% dos pacientes em 2-4 semanas de tratamento. Em relação aos efeitos adversos, alterações no perfil lipídico ocorreram em cinco crianças e alterações nas transferases/transaminases hepáticas em seis crianças, mas foram transitórias e não foi necessária alteração de dose ou suspensão do tratamento. Nenhum paciente teve prejuízo no crescimento ou no monitoramento radiológico(13).

O único ensaio clínico duplo-cego encontrado comparou acitretina e liarozol (fármaco imidazólico bloqueador do metabolismo do ácido retinoico endógeno, não registrado no Brasil) com o objetivo de avaliar eficácia, tolerância e segurança. Um total de 32 pacientes adultos com ictiose congênita foram randomizados para receber liarozol 150 mg/dia ou acitretina 35 mg/dia por 12 semanas. Os resultados não mostraram diferença significativa em relação à eficácia tanto na avaliação da equipe quanto dos pacientes, e os efeitos adversos foram considerados leves a moderados em ambos os grupos(4).

Uma revisão sistemática publicada em 2013 não localizou outros ensaios clínicos comparando terapias sistêmicas além do estudo previamente descrito(14).

7.1 FÁRMACO

- Acitretina: cápsulas de 10 mg e 25 mg.
- Ácido salicílico: pomada a 5%.

7.2 ESQUEMA DE ADMINISTRAÇÃO

Acitretina

- Adultos: a dose inicial diária é de 25-30 mg durante 2-4 semanas. A dose de manutenção deve ser estabelecida de acordo com a eficácia e a tolerabilidade. A dose máxima é de 75 mg/dia.
- Crianças: a dose em crianças é calculada pelo peso e é de 0,5-1,0 mg/kg/dia. A dose máxima é de 35 mg/dia(12). Uma vez obtida melhora clínica, a dose deve ser reduzida até a menor dose clinicamente eficaz.

Ácido salicílico

Deve ser aplicado nas lesões 1 vez/dia.

7.3 TEMPO DE TRATAMENTO

As ictioses são doenças genéticas e incuráveis, e o tempo de tratamento não é bem definido. O seguimento em estudos chega a 36 semanas, mas se sabe que há

Documento assinado digitalmente, conforme MP nº 2.200-2/2001, Lei nº 11.419/2006, resolução do Projudi, do TJPR/OE
Validação deste em https://projudi.tjpr.jus.br/projudi/ - Identificador: PJ5QQ SD4AA SVNAE 9MAQR

Este documento foi assinado eletronicamente por [illegible] LIMA.
Para verificar as assinaturas vá ao site https://sistemas.pmfi.pr.gov.br/rp/sidpublico/verificar e utilize o código [illegible].

PROJUDI - Processo: 0015811-54.2021.8.16.0030 - Ref. mov. 1.20 - Assinado digitalmente por Luis Marcelo Mafra Bernardes da Silva
13/07/2021: JUNTADA DE PETIÇÃO DE INICIAL. Arq: PCDT Ictiose Hereditarias.pdf

pacientes em uso do medicamento há vários anos. Sugere-se reavaliar a resposta terapêutica a cada 6 meses e a intolerância antes, se necessário.

7.4 BENEFÍCIOS ESPERADOS

Os benefícios do tratamento são melhora da descamação e redução das escamas e do ectrópio, maior elasticidade cutânea e maior tolerância ao calor, com tendência a melhora da sudorese. Os resultados são variáveis e dependem do tipo de ictiose, sendo as formas mais graves também de mais difícil resposta clínica.

7.5 INTERAÇÕES MEDICAMENTOSAS

Para evitar hipervitaminose A, não administrar concomitantemente vitamina A e outros retinoides. A acitretina reduz parcialmente a ligação proteica da fenitoína. Interações com tetraciclinas podem provocar hipertensão intracraniana; já interações com o metotrexato podem provocar hepatite (ver item Critérios de Exclusão).

8 MONITORIZAÇÃO

Os efeitos adversos relacionados ao tratamento com a acitretina incluem queilite, alopecia, xerose, prurido, fragilidade cutânea, xeroftalmia, cegueira noturna, boca seca, paroníquia, parestesias, hiperlipidemia, cefaleia, pseudotumor *cerebri* (hipertensão intracraniana – mais comum quando associada a tetraciclinas), náusea, dor abdominal, dor articular, mialgias e alterações de provas de função hepática. Em crianças, os retinoides podem causar alterações ósseas, como hiperostose, encurtamento de espaços intervertebrais, osteoporose, calcificação de tendões e ligamentos, adelgaçamento de ossos longos, reabsorção óssea, fechamento precoce das epífises e retardo no crescimento(12).

A hiperlipidemia é proporcional à dose de acitretina. O maior aumento é visto nos triglicerídeos (20%-40%), seguido de hipercolesterolemia [10%-30% às custas de VLDL (*very low density lipoprotein*) e LDL (*low-density lipoprotein*)] e redução de HDL em até 40% dos casos(15). Na monitorização do tratamento, o perfil lipídico [colesterol total, HDL (*high-density lipoprotein*) e triglicerídeos] e a glicemia de jejum devem ser monitorados a cada 2-4 semanas nas primeiras 8 semanas e, após, a cada 3 meses.

Pelo risco de pancreatite, a acitretina deve ser interrompida se os triglicerídeos alcançarem níveis próximos a 800 mg/dL. Os pacientes que apresentarem hiperlipidemia durante o tratamento devem ser tratados com dieta e fármacos para sua condição, e deve ser considerada redução da dose de acitretina. Pacientes com triglicerídeos superiores a 400 mg/dL devem ser encaminhados para investigação de outras causas associadas (consumo de álcool, lúpus eritematoso sistêmico, diabete e hipotireoidismo, entre outros).

Transferases/transaminases hepáticas séricas devem ser medidas a cada 2-4 semanas nos primeiros 2 meses de tratamento e, após, a cada 3 meses. Elevações leves dos níveis dessas enzimas são comuns. Se os níveis excederem duas vezes o

Documento assinado digitalmente, conforme MP nº 2.200-2/2001, Lei nº 11.419/2006, resolução do Projudi, do TJPR/OE
Validação deste em https://projudi.tjpr.jus.br/projudi/ - Identificador: PJ5QQ SD4AA SVNAE 9MAQR

Este documento foi assinado eletronicamente por [illegible] LIMA.
Para verificar as assinaturas vá ao site https://sistemas.pmfi.pr.gov.br/rp/sidpublico/verificar e utilize o código [illegible].

PROJUDI - Processo: 0015811-54.2021.8.16.0030 - Ref. mov. 1.20 - Assinado digitalmente por Luis Marcelo Mafra Bernardes da Silva
13/07/2021: JUNTADA DE PETIÇÃO DE INICIAL. Arq: PCDT Ictiose Hereditarias.pdf

limite normal, recomenda-se aumentar a frequência das suas dosagens para coletas semanais; se excederem três vezes o limite ou a bilirrubina total for superior a 3 mg/dL ou AST/TGO (aspartatoaminotransferase/transaminase glutâmico oxalacética) estiver acima de 200 UI/L, deve-se suspender o tratamento(16,17).

Em crianças, o monitoramento radiológico inicial é importante para avaliar alterações ósseas e consiste em exame radiológico da coluna cervical e lombar, ossos longos, mãos e punhos para idade óssea(12). Não se recomendam radiografias seriadas pelo risco associado à exposição à radiação na infância, mas se recomenda observar a curva de crescimento e repetir a investigação em pacientes com alterações nessa curva que sugiram retardo de crescimento ósseo. Em caso de alteração do crescimento, a manutenção ou a suspensão do tratamento deve ser avaliada considerando o risco-beneficio. Em adultos, recomenda-se apenas investigação de pacientes sintomáticos(15,16).

9 ACOMPANHAMENTO PÓS-TRATAMENTO

Após suspensão ao tratamento, a anticoncepção das mulheres em idade fértil deve ser mantida por três anos.

10 REGULAÇÃO/CONTROLE/AVALIAÇÃO PELO GESTOR

Devem ser observados os critérios de inclusão e exclusão de pacientes neste Protocolo, a duração e a monitorização do tratamento, bem como a verificação periódica da dose prescrita e dispensada, a adequação do uso do medicamento e o acompanhamento pós-tratamento.

Verificar na Relação Nacional de Medicamentos Essenciais (RENAME) vigente em qual componente da Assistência Farmacêutica se encontram os medicamentos preconizados neste Protocolo.

Devem ser observadas as normas para dispensação de acitretina estabelecidas pela Agência Nacional de Vigilância Sanitária (ANVISA).

O fornecimento do medicamento a crianças deve ser vinculado a uma receita atualizada com dose adequada ao peso corporal.

11 CENTROS DE REFERÊNCIA

Pacientes com ictiose hereditária devem ser avaliados periodicamente em relação à eficácia do tratamento e ao desenvolvimento de toxicidade aguda ou crônica. A existência de centro de referência facilita o tratamento em si, bem como o ajuste das doses conforme necessário e o controle de eventos adversos.

12 TERMO DE ESCLARECIMENTO E RESPONSABILIDADE - TER

É obrigatório informar o paciente ou seu responsável legal sobre potenciais riscos, benefícios e eventos adversos relacionados ao uso do medicamento

Documento assinado digitalmente, conforme MP nº 2.200-2/2001, Lei nº 11.419/2006, resolução do Projudi, do TJPR/OE
Validação deste em https://projudi.tjpr.jus.br/projudi/ - Identificador: PJ5QQ SD4AA SVNAE 9MAQR

Este documento foi assinado eletronicamente por [illegible] LIMA.
Para verificar as assinaturas vá ao site https://sistemas.pmfi.pr.gov.br/rp/sidpublico/verificar e utilize o código [illegible].

PROJUDI - Processo: 0015811-54.2021.8.16.0030 - Ref. mov. 1.20 - Assinado digitalmente por Luis Marcelo Mafra Bernardes da Silva 13/07/2021: JUNTADA DE PETIÇÃO DE INICIAL. Arq: PCDT Ictiose Hereditarias.pdf

preconizado neste Protocolo. O TER é obrigatório ao se prescrever medicamento do Componente Especializado da Assistência Farmacêutica.

13 REFERÊNCIAS

1. Freedberg IM, Eisen AZ, Wolff K, Austen F, Goldsmith LA, Katz SI, editors. Fitzpatrick's dermatology in general medicine. 6th ed. New York: McGraw-Hill; 2003.
2. Vahlquist A, Gånemo A, Virtanen M. Congenital ichthyosis: an overview of current and emerging therapies. Acta Derm Venereol. 2008;88(1):4-14.
3. DiGiovanna JJ, Robinson-Bostom L. Ichthyosis: etiology, diagnosis, and management. Am J Clin Dermatol. 2003;4(2):81-95.
4. Verfaille CJ, Vanhoutte FP, Blanchet-Bardon C, van Steensel MA, Steijlen PM. Oral liarozole vs. acitretin in the treatment of ichthyosis: a phase II/III multicentre, double-blind, randomized, active-controlled study. Br J Dermatol. 2007;156(5):965-73.
5. Elder D. Histopatologia da Pele de Lever - Manual e Atlas. Barueri: Editora Manole Ltda; 2001.
6. Bruckner-Tuderman L, Sigg C, Geiger JM, Gilardi S. Acitretin in the symptomatic therapy for severe recessive x-linked ichthyosis. Arch Dermatol. 1988;124(4):529-32.
7. Choate K, Dyer JA, Corona R, editors. Overview of the inherited ichthyoses [Internet]. UpToDate; 2014 [acesso em 20/11/2014]. Disponível em: http://www.uptodate.com/contents/overview-of-the-inherited-ichthyoses
8. Blanchet-Bardon C, Nazzaro V, Rognin C, Geiger JM, Puissant A. Acitretin in the treatment of severe disorders of keratinization. Results of an open study. J Am Acad Dermatol. 1991;24(6 Pt 1):982-6.
9. Steijlen PM, Van Dooren-Greebe RJ, Van de Kerkhof PC. Acitretin in the treatment of lamellar ichthyosis. Br J Dermatol. 1994;130(2):211-4.
10. Macbeth AE, Johnston GA. Twenty-one years of oral retinoid therapy in siblings with nonbullous ichthyosiform erythroderma. Clin Exp Dermatol. 2008;33(2):190-1.
11. Lacour M, Mehta-Nikhar B, Atherton DJ, Harper JI. An appraisal of acitretin therapy in children with inherited disorders of keratinization. Br J Dermatol. 1996;134(6):1023-9.
12. Brito MF, Sant'Anna IP, Figueiroa F. Evaluation of the side effects of acitretin on children with ichthyosis - a one-year study. An Bras Dermatol. 2004;79(3):283-8.
13. Zhang XB, Luo Q, Li CX, He YQ, Xu X. Clinical investigation of acitretin in children with severe inherited keratinization disorders in China. J Dermatolog Treat. 2008;19(4):221-8.
14. Hernández-Martin A, Aranegui B, Martin-Santiago A, Garcia-Doval I. A systematic review of clinical trials of treatments for the congenital ichthyoses, excluding ichthyosis vulgaris. J Am Acad Dermatol. 2013;69(4):544-49.e8.
15. Ormerod AD, Campalani E, Goodfield MJ. British Association of Dermatologists guidelines on the efficacy and use of acitretin in dermatology. Br J Dermatol. 2010;162(5):952-63.

Documento assinado digitalmente, conforme MP nº 2.200-2/2001, Lei nº 11.419/2006, resolução do Projudi, do TJPR/OE
Validação deste em https://projudi.tjpr.jus.br/projudi/ - Identificador: PJ5QQ SD4AA SVNAE 9MAQR

Este documento foi assinado eletronicamente por [illegible] LIMA.
Para verificar as assinaturas vá ao site https://sistemas.pmfi.pr.gov.br/rp/sidpublico/verificar e utilize o código [illegible].

PROJUDI - Processo: 0015811-54.2021.8.16.0030 - Ref. mov. 1.20 - Assinado digitalmente por Luis Marcelo Mafra Bernardes da Silva
13/07/2021: JUNTADA DE PETIÇÃO DE INICIAL. Arq: PCDT Ictiose Hereditarias.pdf

16. Sarkar R, Chugh S, Garg VK. Acitretin in dermatology. Indian J Dermatol Venereol Leprol. 2013;79(6):759-71.
17. Menter A, Korman NJ, Elmets CA, Feldman SR, Gelfand JM, Gordon KB, et al. Guidelines of care for the management of psoriasis and psoriatic arthritis: section 4. Guidelines of care for the management and treatment of psoriasis with traditional systemic agents. J Am Acad Dermatol. 2009;61(3):451-85.

Documento assinado digitalmente, conforme MP nº 2.200-2/2001, Lei nº 11.419/2006, resolução do Projudi, do TJPR/OE
Validação deste em https://projudi.tjpr.jus.br/projudi/ - Identificador: PJ5QQ SD4AA SVNAE 9MAQR

Este documento foi assinado eletronicamente por [illegible] LIMA.
Para verificar as assinaturas vá ao site https://sistemas.pmfi.pr.gov.br/rp/sidpublico/verificar e utilize o código [illegible].

PROJUDI - Processo: 0015811-54.2021.8.16.0030 - Ref. mov. 1.20 - Assinado digitalmente por Luis Marcelo Mafra Bernardes da Silva
13/07/2021: JUNTADA DE PETIÇÃO DE INICIAL. Arq: PCDT Ictiose Hereditarias.pdf

Documento assinado digitalmente, conforme MP nº 2.200-2/2001, Lei nº 11.419/2006, resolução do Projudi, do TJPR/OE
Validação deste em https://projudi.tjpr.jus.br/projudi/ - Identificador: PJ5QQ SD4AA SVNAE 9MAQR

Ministério da Saúde
Secretaria de Atenção à Saúde

TERMO DE ESCLARECIMENTO E RESPONSABILIDADE
ACITRETINA

Eu,_____ (nome do(a) paciente), declaro ter sido informado(a) claramente sobre os benefícios, riscos, contraindicações e principais efeitos adversos relacionados ao uso do medicamento acitretina, indicado para o tratamento das ictioses.

Os termos médicos foram explicados e todas as minhas dúvidas foram esclarecidas pelo médico _____ (nome do médico que prescreve).

Assim, declaro que fui claramente informado(a) de que o medicamento que passo a receber pode trazer os seguintes benefícios:

- melhora da descamação e redução das escamas,
- maior elasticidade cutânea e
- maior tolerância ao calor com tendência a melhora da sudorese.

Fui também claramente informado(a) a respeito das seguintes contraindicações, potenciais efeitos adversos e riscos:

- medicamento contraindicado na gestação ou em mulheres planejando engravidar;
- medicamento contraindicado em casos de alergia ao fármaco, à vitamina A e seus derivados;
- os efeitos adversos incluem dores musculares, dores nas articulações, dores de cabeça, náusea, vômitos, secura das mucosas, perda de cabelo, sede não usual, irritação, secura nos olhos, alteração do paladar, sensibilidade aumentada à luz solar, unhas quebradiças, prisão de ventre, diarreia, cansaço, aumento do suor e elevação do colesterol e triglicérides no sangue. Os efeitos mais raros incluem cheiro anormal e alergias na pele, inflamação da garganta, inflamação do pâncreas (pancreatite) e inflamação do fígado (hepatite);
- o risco de ocorrência de efeitos adversos aumenta com a superdosagem.

Estou ciente de que esse medicamento somente pode ser utilizado por mim, comprometendo-me a devolvê-lo caso não queira ou não possa utilizá-lo ou se o tratamento for interrompido. Sei também que continuarei sendo atendido(a), inclusive em caso de desistir de usar o medicamento.

Autorizo o Ministério da Saúde e as Secretarias de Saúde a fazer uso de informações relativas ao meu tratamento, desde que assegurado o anonimato. ( ) Sim ( ) Não

Este documento foi assinado eletronicamente por [illegible] LIMA.
Para verificar as assinaturas vá ao site https://sistemas.pmfi.pr.gov.br/rp/sidpublico/verificar e utilize o código [illegible].

PROJUDI - Processo: 0015811-54.2021.8.16.0030 - Ref. mov. 1.20 - Assinado digitalmente por Luis Marcelo Mafra Bernardes da Silva
13/07/2021: JUNTADA DE PETIÇÃO DE INICIAL. Arq: PCDT Ictiose Hereditarias.pdf

Documento assinado digitalmente, conforme MP nº 2.200-2/2001, Lei nº 11.419/2006, resolução do Projudi, do TJPR/OE
Validação deste em https://projudi.tjpr.jus.br/projudi/ - Identificador: PJ5QQ SD4AA SVNAE 9MAQR

Ministério da Saúde
Secretaria de Atenção à Saúde

Local: Data:		
Nome do paciente:		
Cartão Nacional de Saúde:		
Nome do responsável legal:		
Documento de identificação do responsável legal:		
_____ Assinatura do paciente ou do responsável legal		
Médico Responsável:	CRM:	UF:
_____ Assinatura e carimbo do médico Data:_____		

Observação: Este Termo é obrigatório ao se solicitar o fornecimento de medicamento do Componente Especializado da Assistência Farmacêutica e deverá ser preenchido em duas vias, ficando uma arquivada na farmácia e a outra entregue ao usuário ou seu responsável legal.

Nota 1: Verificar na Relação Nacional de Medicamentos Essenciais (RENAME) vigente em qual componente da Assistência Farmacêutica se encontram os medicamentos preconizados neste Protocolo.

Este documento foi assinado eletronicamente por [illegible] LIMA.
Para verificar as assinaturas vá ao site https://sistemas.pmfi.pr.gov.br/rp/sidpublico/verificar e utilize o código [illegible].

PROJUDI - Processo: 0015811-54.2021.8.16.0030 - Ref. mov. 1.19 - Assinado digitalmente por Luis Marcelo Mafra Bernardes da Silva
13/07/2021: JUNTADA DE PETIÇÃO DE INICIAL. Arq: Fotos Infante

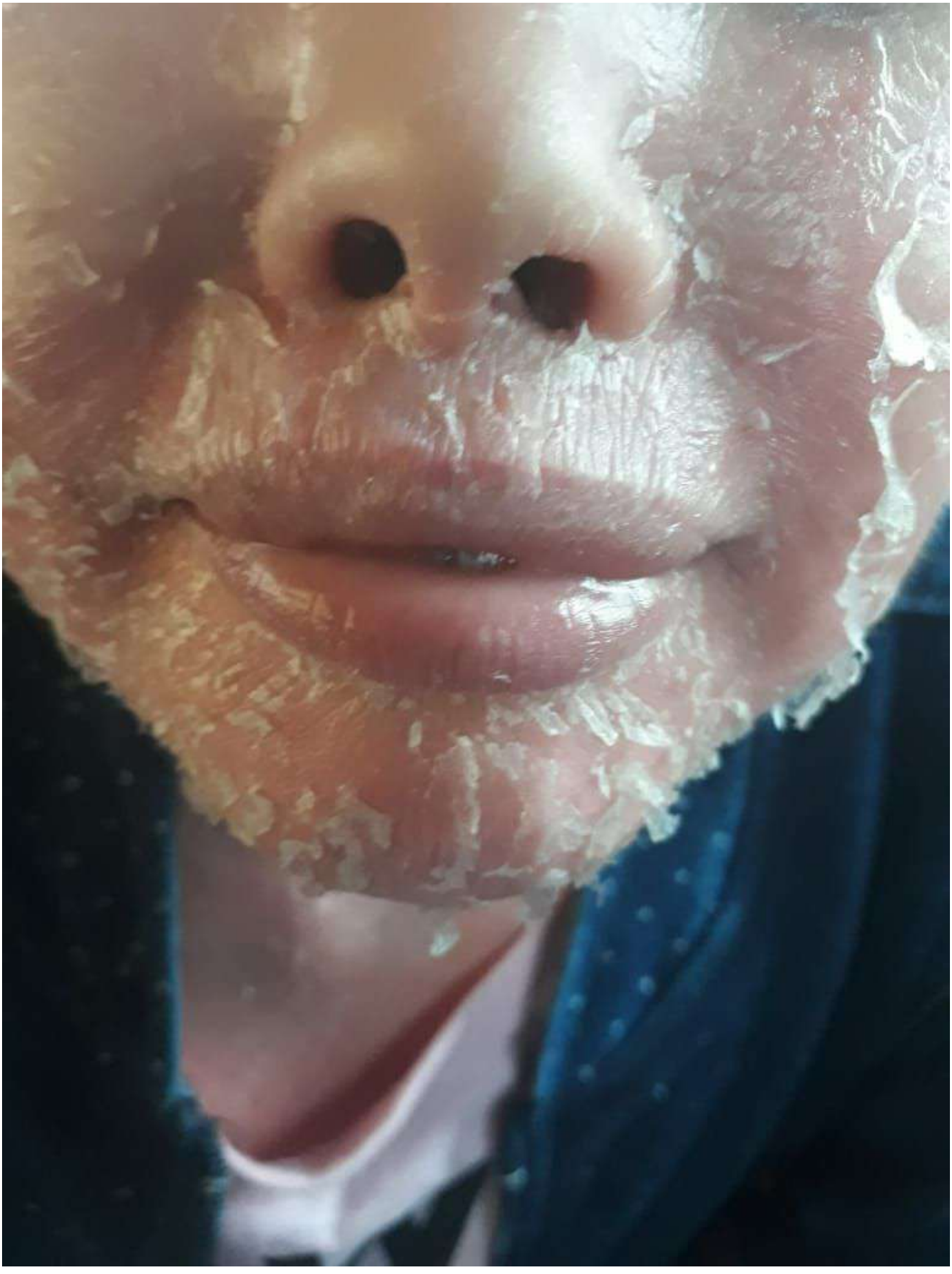

Documento assinado digitalmente, conforme MP nº 2.200-2/2001, Lei nº 11.419/2006, resolução do Projudi, do TJPR/OE
Validação deste em https://projudi.tjpr.jus.br/projudi/ - Identificador: PJ8MP FWXBA M34WN UA9FU

Este documento foi assinado eletronicamente por [illegible] LIMA.
Para verificar as assinaturas vá ao site https://sistemas.pmfi.pr.gov.br/rp/sidpublico/verificar e utilize o código [illegible].

PROJUDI - Processo: 0015811-54.2021.8.16.0030 - Ref. mov. 1.19 - Assinado digitalmente por Luis Marcelo Mafra Bernardes da Silva
13/07/2021: JUNTADA DE PETIÇÃO DE INICIAL. Arq: Fotos Infante

Documento assinado digitalmente, conforme MP nº 2.200-2/2001, Lei nº 11.419/2006, resolução do Projudi, do TJPR/OE
Validação deste em https://projudi.tjpr.jus.br/projudi/ - Identificador: PJ8MP FWXBA M34WN UA9FU

Este documento foi assinado eletronicamente por [illegible] LIMA.
Para verificar as assinaturas vá ao site https://sistemas.pmfi.pr.gov.br/rp/sidpublico/verificar e utilize o código [illegible].

PROJUDI - Processo: 0015811-54.2021.8.16.0030 - Ref. mov. 1.19 - Assinado digitalmente por Luis Marcelo Mafra Bernardes da Silva
13/07/2021: JUNTADA DE PETIÇÃO DE INICIAL. Arq: Fotos Infante

Documento assinado digitalmente, conforme MP nº 2.200-2/2001, Lei nº 11.419/2006, resolução do Projudi, do TJPR/OE
Validação deste em https://projudi.tjpr.jus.br/projudi/ - Identificador: PJ8MP FWXBA M34WN UA9FU

Este documento foi assinado eletronicamente por [illegible] LIMA.
Para verificar as assinaturas vá ao site https://sistemas.pmfi.pr.gov.br/rp/sidpublico/verificar e utilize o código [illegible].

PROJUDI - Processo: 0015811-54.2021.8.16.0030 - Ref. mov. 1.19 - Assinado digitalmente por Luis Marcelo Mafra Bernardes da Silva
13/07/2021: JUNTADA DE PETIÇÃO DE INICIAL. Arq: Fotos Infante

Documento assinado digitalmente, conforme MP nº 2.200-2/2001, Lei nº 11.419/2006, resolução do Projudi, do TJPR/OE
Validação deste em https://projudi.tjpr.jus.br/projudi/ - Identificador: PJ8MP FWXBA M34WN UA9FU

Este documento foi assinado eletronicamente por [illegible] LIMA.
Para verificar as assinaturas vá ao site https://sistemas.pmfi.pr.gov.br/rp/sidpublico/verificar e utilize o código [illegible].

PROJUDI - Processo: 0015811-54.2021.8.16.0030 - Ref. mov. 1.18 - Assinado digitalmente por Luis Marcelo Mafra Bernardes da Silva
13/07/2021: JUNTADA DE PETIÇÃO DE INICIAL. Arq: Relatorio Medico Hospital Infantil Waldemar Monastier junho 2021.pdf

HOSPITAIS DO PARANÁ

PARANÁ
GOVERNO DO ESTADO

RELATÓRIO MÉDICO

A paciente Lavinia Caroline Rodrigues Brito, 11 anos, está em acompanhamento no Ambulatório de Dermatologia Pediátrica, no Hospital Infantil Waldemar Monastier, por apresentar Ictiose Lamelar Congênita Grave, presente desde nascimento. A menor apresenta descamação cutânea excessiva devido à alteração genética, além de ectrópio, ressecamento intenso, crostas aderidas no couro cabeludo, eritema cutâneo.

O tratamento da ictiose lamelar se constitui no uso continuo de umectantes e emolientes para a pele que devem ser aplicados diariamente e com alta frequência (várias vezes ao dia). Além dos emolientes, necessita fazer uso de medicamento sistêmico para controle do quadro.

A paciente já utiliza Acitretina 10mg/dia, porém está pesando 25kg, portanto esta dose está abaixo da dose mínima, de 0,5mg/kg/dia. Não está apresentando controle adequado do quadro.

Solicito manter o tratamento com Acitretina porém aumentar a dose para 02cp de 10mg por dia, fazendo 0,8mg/ kg/ dia de uso continuo.
(Peso 25kg e alt 140cm)

Grata.

CID: Q80.2

Campo Largo, 29, 06, 21.

Dra Camila Ferrari Ribeiro
CRM-PR 22606 RQE 2294
Dermatologista

Hospital Infantil
WALDEMAR MONASTIER

Rua XV de Novembro, 3701 – Bom Jesus – 83.601-030 – Campo Largo – Paraná – Brasil – Fone / Fax: (41) 3391-8100
www.hospitalinfantil.saude.pr.gov.br - hospitalinfantil@sesa.pr.gov.br

Documento assinado digitalmente, conforme MP nº 2.200-2/2001, Lei nº 11.419/2006, resolução do Projudi, do TJPR/OE
Validação deste em https://projudi.tjpr.jus.br/projudi/ - Identificador: PJTDS SRR67 R2MMT GHF4Y

Este documento foi assinado eletronicamente por [illegible].
Para verificar as assinaturas vá ao site https://sistemas.pmfi.pr.gov.br/rp/sidpublico/verificar e utilize o código [illegible].

PROJUDI - Processo: 0015811-54.2021.8.16.0030 - Ref. mov. 1.16 - Assinado digitalmente por Luis Marcelo Mafra Bernardes da Silva
13/07/2021: JUNTADA DE PETIÇÃO DE INICIAL. Arq: Prontuário Médico

50

RES - REGISTRO ELETRÔNICO DO PACIENTE - Em ordem cronológica reversa

Impresso por MARILENE DE SOUZA OLIVEIRA em 16/04/2021 às 09:19:01

LAVINIA CAROLINE RODRIGUES BRITO

Nome da mãe: **VANESSA RODRIGUES GOMES** Data nascimento: **27/03/2010** Nome do pai: **DOMINGOS APARECIDO BRITO**
Endereço: **Rua MANOEL DUTRA, 142 - FOZ DO IGUAÇU** RG: **13130167-7** CPF: **09433072952** Cartão SUS: **898001103737009**

15/02/2021 7:59
Referência

Realizado por: **ANDRE GUIMARAES - Médico dermatologista**
Estabelecimento de Saúde: **CENTRO DE ESPECIALIDADES MEDICAS**

Referenciado para: 225135 - Médico dermatologista
Descrição
RETORNO 3 MESES

15/02/2021 7:59
Encerramento

Realizado por: **ANDRE GUIMARAES - Médico dermatologista, CRM 21457**
Estabelecimento de Saúde: **CENTRO DE ESPECIALIDADES MEDICAS**

Data e hora:
15/02/2021 07:59
Tipo da alta:
Alta por outros motivos
Motivo:
Alta medicado

15/02/2021 7:58
Receita médica

Registrado por: **ANDRE GUIMARAES**
Profissional: **ANDRE GUIMARAES - Médico dermatologista, CRM 21457**
Estabelecimento de Saúde: **CENTRO DE ESPECIALIDADES MEDICAS**

Itens da receita
5 FR, CETAPHIL CREME (453G) - USO APÓS O BANHO
1 FR, FISOGEL (100G) - USO APÓS O BANHO
1 FR, MUSTELA (500ML) - USO NO BANHO

15/02/2021 7:56
Consulta médica

Realizado por: **ANDRE GUIMARAES - Médico dermatologista, CRM 21457**
Estabelecimento de Saúde: **CENTRO DE ESPECIALIDADES MEDICAS**

ANAMNESE
#DERMATOLOGIA #ICTIOSE CONGÊNITA LAMELAR PAC. VEIO A CONSULTA PARA SOLICITAR PREENCHER FORMULÁRIO PARA O MINISTÉRIO PÚBLICO.
HIPOTESE DIAGNÓSTICO/DIAGNOSTICO
ICTIOSE CONGÊNITA LAMELAR
Procedimentos
0301010072 - CONSULTA MEDICA EM ATENÇÃO ESPECIALIZADA
CID Principal
Ictiose lamelar

27/01/2021 9:50
Encerramento

Realizado por: **ANDRE GUIMARAES - Médico dermatologista, CRM 21457**
Estabelecimento de Saúde: **CENTRO DE ESPECIALIDADES MEDICAS**

Data e hora:
27/01/2021 09:50
Tipo da alta:
Transferido para outro estabelecimento
Motivo:
Transferido para outro estabelecimento

27/01/2021 9:49
Consulta médica

Realizado por: **ANDRE GUIMARAES - Médico dermatologista, CRM 21457**
Estabelecimento de Saúde: **CENTRO DE ESPECIALIDADES MEDICAS**

ANAMNESE
#DERMATOLOGIA #1a CONSULTA PAC. COM QUADRO DE ICTIOSE CONGÊNITA LAMELAR. ESTAVA EM USO DE ACITRETINA 10MG/DIA, PORÉM A MESMA FOI DESCONTINUADA POR FALTA DA MEDICAÇÃO DA REDE. ALÉM DISSO, ESTÁ FAZENDO USO DE EMOLIENTES. A MÃE REFERE QUE DURANTE O USO DA ACITRETINA E AGORA SEM O USO DO MESMO, O QUADRO CLÍNICO SE MANTÉM ESTACIONADO. A PAC. EM QUESTÃO FEZ BIÓPSIA E FAZIA ACOMPANHAMENTO EM CURITIBA. EX. DERMATOLÓGICO: LESÕES ERITÊMATO-ESCAMOSAS, COM ESCAMAS LAMELARES, DISTRIBUÍDAS PELO CORPO, ASSOCIADAS À QUEDA DE CABELO E HIPERTRICOSE. CD: ENC .DERMATOPEDIATRA (VIA TFD)
HIPOTESE DIAGNÓSTICO/DIAGNOSTICO
ICTIOSE CONGÊNITA LAMELAR
Procedimentos
0301010072 - CONSULTA MEDICA EM ATENÇÃO ESPECIALIZADA
CID Principal
Ictiose lamelar

Este documento foi assinado eletronicamente por ROSA MARIA JERONYMO LIMA.
Para verificar as assinaturas vá ao site https://sistemas.pmfi.pr.gov.br/rp/sidpublico/verificar e utilize o código [illegible]

Versão: 1.0.77.5.29628

Documento assinado digitalmente, conforme MP nº 2.200-2/2001, Lei nº 11.419/2006, resolução do Projudi, do TJPR/OE
Validação deste em https://projudi.tjpr.jus.br/projudi/ - Identificador: PJYFA WGFAQ ZSST4 GQ8RY

Este documento foi assinado eletronicamente por ROSA MARIA JERONYMO LIMA.
Para verificar as assinaturas vá ao site https://sistemas.pmfi.pr.gov.br/rp/sidpublico/verificar e utilize o código [illegible]

PROJUDI - Processo: 0015811-54.2021.8.16.0030 - Ref. mov. 1.16 - Assinado digitalmente por Luis Marcelo Mafra Bernardes da Silva
13/07/2021: JUNTADA DE PETIÇÃO DE INICIAL. Arq: Prontuário Médico

LAVINIA CAROLINE RODRIGUES BRITO

Nome da mãe: **VANESSA RODRIGUES GOMES** Data nascimento: **27/03/2010** Nome do pai: **DOMINGOS APARECIDO BRITO**
Endereço: **Rua MANOEL DUTRA, 142 - FOZ DO IGUAÇU** RG: **13130167-7** CPF: **09433072952** Cartão SUS: **898001103737009**

27/01/2021 9:45
Laudo Médico

Realizado por: **ANDRE GUIMARAES - Médico dermatologista**
Estabelecimento de Saúde: **CENTRO DE ESPECIALIDADES MEDICAS**

CID: Q802 - Ictiose lamelar
Declaro para fins de: TROCA DO HIDRATANTE LIPIKAR PARA CETAPHIL
Tratamento desde: 01/01/0001
LAUDO
PACIENTE EM QUESTÃO, EM TRATAMENTO PARA ICTIOSE LAMELAR, EM USO DE LIPIKAR, PORÉM A MESMA ESTÁ AGRAVANDO O QUADRO EM VEZ DE OBTER MELHORA. SOLICITO TROCAR PARA CETAPHIL.

27/01/2021 9:41
Laudo Médico

Realizado por: **ANDRE GUIMARAES - Médico dermatologista**
Estabelecimento de Saúde: **CENTRO DE ESPECIALIDADES MEDICAS**

CID: Q802 - Ictiose lamelar
Declaro para fins de: ENCAMINHAMENTO PARA DERMATOPEDIATRA (VIA TFD) ATRAVÉS DO MINISTÉRIO PÚBLICO
Tratamento desde: 27/03/2010
LAUDO
PAC. COM QUADRO DE ICTIOSE CONGÊNITA LAMELAR. ESTAVA EM USO DE ACITRETINA 10MG/DIA, PORÉM A MESMA FOI DESCONTINUADA POR FALTA DA MEDICAÇÃO DA REDE. ALÉM DISSO, ESTÁ FAZENDO USO DE EMOLIENTES. A MÃE REFERE QUE DURANTE O USO DA ACITRETINA E AGORA SEM O USO DA MESMA, O QUADRO CLÍNICO SE MANTÉM ESTACIONADO.

JUSTIFICATIVA:
1) A PAC. EM QUESTÃO FEZ BIÓPSIA E FAZIA ACOMPANHAMENTO EM CURITIBA.
2) NECESSITA DE USO OUTRAS MEDICAÇÕES, MAIS EFICAZES PARA O CASO, UMA VEZ QUE A ACITRETINA MOSTROU-SE REFRATÁRIA AO TRATAMENTO E A REDE NÃO DISPÕE NO MOMENTO DA MEDICAÇÃO.
3) MELHORAR A QUALIDADE DE VIDA DA MENOR, UMA VEZ QUE DEVERÁ SER ENCAMINHADO A CENTROS DE REFERÊNCIAS, CUJAS NOVIDADES TERAPÊUTICAS E ESTUDOS CIENTÍFICOS ESTÃO SEMPRE EM CONTÍNUO AVANÇO.

08/01/2021 11:45
Encerramento

Realizado por: **CRISTIANE PEREIRA HILZENDEGER - Auxiliar em saúde bucal da estratégia de saúde da familia**
Estabelecimento de Saúde: **UBS PORTO BELO**

Data e hora:
08/01/2021 11:45
Tipo da alta:
Outros motivos
Motivo:
Outros motivos

15/12/2020 11:41
Documento

Nome
CAMSCANNER 12-15-2020 11.38_1
Descrição

15/12/2020 11:30
Receita médica

Registrado por: **Solange Venturini de Castro**
Profissional: **THAMIRIS DE MATOS PRATES SOTO - Médico pediatra, CRM 34505**
Estabelecimento de Saúde: **HOSPITAL MUNICIPAL PADRE GERMANO LAUCK**

Itens da receita
OMEPRAZOL 20 MG CÁPSULA - 1-00
SULFAMETOXAZOL + TRIMETROPRIMA 200 + 40 MG / 5 ML FRASCO - 3 ml a noite até reavalização

---

11/12/2020 4:15
Encerramento

Realizado por: **TANIESKA CORREA SILVA - Enfermeiro, COREN 575688**
Estabelecimento de Saúde: **UPA JOÃO SAMEK**

Data e hora:
11/12/2020 04:15
Tipo da alta:
Alta melhorado
Motivo:
Alta melhorado

11/12/2020 3:16
Procedimento

Realizado por: **TANIESKA CORREA SILVA - Enfermeiro, COREN 575688**
Estabelecimento de Saúde: **UPA JOÃO SAMEK**

Data: 11/12/2020 03:10
Descrição: **CPM**
Procedimentos
0301100020 - ADMINISTRAÇÃO DE MEDICAMENTOS VIA ENDOVENOSA

Este documento foi assinado eletronicamente por ROSA MARIA JERONYMO LIMA.
Para verificar as assinaturas vá ao site https://sistemas.pmfi.pr.gov.br/rp/sidpublico/verificar e utilize o código [illegible]
Versão: 1.0.77.5.29628

Documento assinado digitalmente, conforme MP nº 2.200-2/2001, Lei nº 11.419/2006, resolução do Projudi, do TJPR/OE
Validação deste em https://projudi.tjpr.jus.br/projudi/ - Identificador: PJYFA WGFAQ ZSST4 GQ8RY

PROJUDI - Processo: 0015811-54.2021.8.16.0030 - Ref. mov. 1.16 - Assinado digitalmente por Luis Marcelo Mafra Bernardes da Silva
13/07/2021: JUNTADA DE PETIÇÃO DE INICIAL. Arq: Prontuário Médico

LAVINIA CAROLINE RODRIGUES BRITO

Nome da mãe: **VANESSA RODRIGUES GOMES** Data nascimento: **27/03/2010** Nome do pai: **DOMINGOS APARECIDO BRITO**
Endereço: **Rua MANOEL DUTRA, 142 - FOZ DO IGUAÇU** RG: **13130167-7** CPF: **09433072952** Cartão SUS: **898001103737009**

11/12/2020 3:10
Checagem/presc.

Realizado por: **TANIESKA CORREA SILVA - Enfermeiro, COREN 575688**
Estabelecimento de Saúde: **UPA JOÃO SAMEK**

Aprazamento
11/12/2020 03:02
Checagem
11/12/2020 03:00
MEDICAMENTO
1.00 AMP - DIPIRONA SÓDICA 500 MG / ML AMPOLA 2 ML

Observação
CPM

11/12/2020 3:10
Checagem/presc.

Realizado por: **TANIESKA CORREA SILVA - Enfermeiro, COREN 575688**
Estabelecimento de Saúde: **UPA JOÃO SAMEK**

Aprazamento
11/12/2020 03:02
Checagem
11/12/2020 03:00
MEDICAMENTO
1.00 AMP - DEXAMETASONA, FOSFATO DISSÓDICO 4 MG / ML AMPOLA 2,5 ML

Observação
CPM

11/12/2020 3:10
Checagem/presc.

Realizado por: **TANIESKA CORREA SILVA - Enfermeiro, COREN 575688**
Estabelecimento de Saúde: **UPA JOÃO SAMEK**

Aprazamento
11/12/2020 03:02
Checagem
11/12/2020 03:00
SOLUÇÃO
1.00 AMP - ACIDO ASCORBICO 100 MG / ML AMPOLA
1.00 AMP - COMPLEXO B 2 ML AMPOLA

Observação
CPM

11/12/2020 3:07
Consulta médica

Realizado por: **FRANZ DICKER CASTEDO ARTEGA - Médico clinico, CRM 43982**
Estabelecimento de Saúde: **UPA JOÃO SAMEK**

ANAMNESE
QUEIXAS DE DOR EPGÁSTRICA ACOMPANHADO DE VÔMITOS HA 2 HORAS Ñ ALERGIA A MEDICAÇÃO OU SINTROMAS RESPIRATÓRIOS EX FISICO: PACIENTE EM BOM ESTADO GERAL, HIDRATADO, CORADO, AFEBRIL, EUPNEICO, ACIANOTICO, ANICTERICO, RESP MURMURIO VESICULAR PRESERVADO, CARDIACO RITMICO NORMOFONETICO ABDOME DEPRESSIVO DOLOROSO EM REGIAO EPIGASTRICA REGIAO LOMBAR GIORDANO NEG MMII SEM EDEMAS BEM PERDUNDIDO CD: PRESCREVO SINTOMATICO
HIPOTESE DIAGNÓSTICO/DIAGNOSTICO
CID: R101
Procedimentos
0301060096 - ATENDIMENTO MEDICO EM UNIDADE DE PRONTO ATENDIMENTO
CID Principal
Dor localizada no abdome superior

Este documento foi assinado eletronicamente por ROSA MARIA JERONYMO LIMA.
Para verificar as assinaturas vá ao site https://sistemas.pmfi.pr.gov.br/rp/sidpublico/verificar e utilize o código [illegible]

Versão: 1.0.77.5.29628

Documento assinado digitalmente, conforme MP nº 2.200-2/2001, Lei nº 11.419/2006, resolução do Projudi, do TJPR/OE
Validação deste em https://projudi.tjpr.jus.br/projudi/ - Identificador: PJYFA WGFAQ ZSST4 GQ8RY

Este documento foi assinado eletronicamente por ROSA MARIA JERONYMO LIMA.
Para verificar as assinaturas vá ao site https://sistemas.pmfi.pr.gov.br/rp/sidpublico/verificar e utilize o código [illegible]

PROJUDI - Processo: 0015811-54.2021.8.16.0030 - Ref. mov. 1.16 - Assinado digitalmente por Luis Marcelo Mafra Bernardes da Silva
13/07/2021: JUNTADA DE PETIÇÃO DE INICIAL. Arq: Prontuário Médico

LAVINIA CAROLINE RODRIGUES BRITO

Nome da mãe: **VANESSA RODRIGUES GOMES** Data nascimento: **27/03/2010** Nome do pai: **DOMINGOS APARECIDO BRITO**
Endereço: **Rua MANOEL DUTRA, 142 - FOZ DO IGUAÇU** RG: **13130167-7** CPF: **09433072952** Cartão SUS: **898001103737009**

11/12/2020 3:02
Prescrição

Realizado por: **FRANZ DICKER CASTEDO ARTEGA - Médico clínico, CRM 43982**
Estabelecimento de Saúde: **UPA JOÃO SAMEK**

Solução.....
Início Prazo
Via Volume Bomba inf. Gotas p/ minuto

Medicamento Dosagem
ACIDO ASCORBICO 100 MG / ML AMPOLA 1,00 AMP
COMPLEXO B 2 ML AMPOLA 1,00 AMP
Solução.....
Início Prazo
Via Volume Bomba inf. Gotas p/ minuto

Medicamento Dosagem
ACIDO ASCORBICO 100 MG / ML AMPOLA 1,00 AMP
COMPLEXO B 2 ML AMPOLA 1,00 AMP
Medicamento Dosagem
DEXAMETASONA, FOSFATO DISSÓDICO 4 MG / ML AMPOLA 2,5 ML 1,00 AMP
Início Prazo
Via Volume Bomba inf. Gotas p/ minuto

Observação
APLICAR 1,4 ML
Medicamento Dosagem
DIPIRONA SÓDICA 500 MG / ML AMPOLA 2 ML 1,00 AMP
Início Prazo
Via Volume Bomba inf. Gotas p/ minuto

Observação
APLICAR 1,4 ML

11/12/2020 2:50
Acolhimento

Realizado por: **PEDRO LUIZ DESSUNTI - Técnico de enfermagem, COREN 3532**
Estabelecimento de Saúde: **UPA JOÃO SAMEK**

Data de aferição: 11/12/2020 02:50
Anotações: **QUEIXAS DE DOR EPGÁSTRICA ACOMPANHADO DE VÔMITOS . Ñ ALERGIA A MEDICAÇÃO OU SINTROMAS RESPIRATÓRIOS**
Classificação de risco: **URGENTE (AMARELO)**
Nível de consciência: **Consciente e orientado**
Nível de dor: **Média**
Temperatura : **Axilar 36 °C**
Peso: **24**

04/12/2020 10:48
SOAP

Realizado por: **ANGELA GISELE CARDIN - Psicólogo clínico**
Estabelecimento de Saúde: **UBS VILA C**

SUBJETIVO
Descrição
acolhimento realizado para os genitores pela residente Carolina
OBJETIVO
AVALIAÇÃO
Descrição
Criança com doença auto imune, segundo os pais bem adaptada com sua condição de saúde.
Problema/condição detectada
CIAP: S76 - OUTRAS INFECÇÕES DA PELE
PLANO

04/12/2020 10:48
Encerramento

Realizado por: **ANGELA GISELE CARDIN - Psicólogo clínico**
Estabelecimento de Saúde: **UBS VILA C**

Data e hora:
04/12/2020 10:48
Tipo da alta:
Agendado retorno para consulta
Motivo:
Agendado retorno para consulta

Este documento foi assinado eletronicamente por ROSA MARIA JERONYMO LIMA.
Para verificar as assinaturas vá ao site https://sistemas.pmfi.pr.gov.br/rp/sidpublico/verificar e utilize o código [illegible]
Versão: 1.0.77.5.29628

Documento assinado digitalmente, conforme MP nº 2.200-2/2001, Lei nº 11.419/2006, resolução do Projudi, do TJPR/OE
Validação deste em https://projudi.tjpr.jus.br/projudi/ - Identificador: PJYFA WGFAQ ZSST4 GQ8RY

Este documento foi assinado eletronicamente por ROSA MARIA JERONYMO LIMA.
Para verificar as assinaturas vá ao site https://sistemas.pmfi.pr.gov.br/rp/sidpublico/verificar e utilize o código [illegible]

PROJUDI - Processo: 0015811-54.2021.8.16.0030 - Ref. mov. 1.16 - Assinado digitalmente por Luis Marcelo Mafra Bernardes da Silva 13/07/2021: JUNTADA DE PETIÇÃO DE INICIAL. Arq: Prontuário Médico

RES - REGISTRO ELETRÔNICO DO PACIENTE - Em ordem cronológica reversa

Impresso por MARILENE DE SOUZA OLIVEIRA em 16/04/2021 às 09:19:01

LAVINIA CAROLINE RODRIGUES BRITO

Nome da mãe: **VANESSA RODRIGUES GOMES** Data nascimento: **27/03/2010** Nome do pai: **DOMINGOS APARECIDO BRITO**
Endereço: **Rua MANOEL DUTRA, 142 - FOZ DO IGUAÇU** RG: **13130167-7** CPF: **09433072952** Cartão SUS: **898001103737009**

23/11/2020 10:57 Encerramento

Realizado por: **DERLIS CRISTOBAL BENEGAS PEREZ - Médico da estratégia de saúde da família, CRM 18254**
Estabelecimento de Saúde: **UBS PORTO BELO**

Data e hora:
23/11/2020 10:57
Tipo da alta:
Retorno para cuidado continuado
Motivo:
Retorno para cuidado continuado

23/11/2020 10:56 Referência

Realizado por: **DERLIS CRISTOBAL BENEGAS PEREZ - Médico da estratégia de saúde da família**
Estabelecimento de Saúde: **UBS PORTO BELO**

Referenciado para: 225155 - Médico endocrinologista e metabologista
Descrição
MENOR (10a), COM HISTORICO DE ICTIOSE
COM ESTATURA LIMITROFE , BAIXO PESO E DOENÇA CRONICA
EM ACOMPAMHAMNTO COM O PEDIATRA/ AGUARDANDO DERMATOLOGISTA PEDIATRICO NA REDE PUBLICA / NEGADO TFD
SEGUNDO A MÃE PARA ACOMPANHAMNTO ESPECIALIZADO FORA O DOMICILIO

23/11/2020 10:55 SOAP

Realizado por: **DERLIS CRISTOBAL BENEGAS PEREZ - Médico da estratégia de saúde da família, CRM 18254**
Estabelecimento de Saúde: **UBS PORTO BELO**

SUBJETIVO
OBJETIVO
AVALIAÇÃO
Descrição
MENOR (10a), COM HISTORICO DE ICTIOSE COM ESTATURA LIMITROFE , BAIXO PESO E DOENÇA CRONICA EM
ACOMPAMHAMNTO COM O PEDIATRA/ AGUARDANDO DERMATOLOGISTA PEDIATRICO NA REDE PUBLICA / NEGADO TFD
SEGUNDO A MÃE PARA ACOMPANHAMNTO ESPECIALIZADO FORA O DOMICILIO
Problema/condição detectada
CIAP: A98 - MEDICINA PREVENTIVA/MANUTENÇÃO DA SAÚDE
CID: Q800 - Ictiose vulgar
PLANO

23/11/2020 10:27 Escuta inicial

Realizado por: **CRISTIANE PEREIRA HILZENDEGER - Auxiliar em saúde bucal da estratégia de saúde da família**
Estabelecimento de Saúde: **UBS PORTO BELO**

Data de aferição: 23/11/2020 10:27
Anotações: **PRE CONSULTA**
Classificação de risco: **NÃO AGUDA**
Peso: **23,4**, Altura: **137** - Índice de massa corporal (IMC): **12,470**

18/11/2020 11:47 Escuta inicial

Realizado por: **CRISTIANE PEREIRA HILZENDEGER - Auxiliar em saúde bucal da estratégia de saúde da família**
Estabelecimento de Saúde: **UBS PORTO BELO**

Data de aferição: 18/11/2020 11:47
Anotações: **SOLICITAÇAO DE ENCAMINHAMENTO DE ENDOCRINOLOGISTA - PACIENTE COM ESTATURA LIMITROFE, BAIXO PESO E DOENÇA CRONICA**
Classificação de risco: **NÃO AGUDA**

18/11/2020 10:23 Escuta inicial

Realizado por: **ELIANE MARTINS PENTIADO - Auxiliar de enfermagem da estratégia de saúde da família**
Estabelecimento de Saúde: **UBS PORTO BELO**

Data de aferição: 18/11/2020 10:23
Anotações: **declaração de vacinas**
Classificação de risco: **NÃO AGUDA**

18/11/2020 10:23 Encerramento

Realizado por: **ELIANE MARTINS PENTIADO - Auxiliar de enfermagem da estratégia de saúde da família**
Estabelecimento de Saúde: **UBS PORTO BELO**

Data e hora:
18/11/2020 10:23
Tipo da alta:
Atendimento encerrado
Motivo:
Atendimento encerrado

Este documento foi assinado eletronicamente por ROSA MARIA JERONYMO LIMA.
Para verificar as assinaturas vá ao site https://sistemas.pmfi.pr.gov.br/rp/sidpublico/verificar e utilize o código [illegible]

Versão: 1.0.77.5.29628

Documento assinado digitalmente, conforme MP nº 2.200-2/2001, Lei nº 11.419/2006, resolução do Projudi, do TJPR/OE
Validação deste em https://projudi.tjpr.jus.br/projudi/ - Identificador: PJYFA WGFAQ ZSST4 GQ8RY

Este documento foi assinado eletronicamente por ROSA MARIA JERONYMO LIMA.
Para verificar as assinaturas vá ao site https://sistemas.pmfi.pr.gov.br/rp/sidpublico/verificar e utilize o código [illegible]

PROJUDI - Processo: 0015811-54.2021.8.16.0030 - Ref. mov. 1.16 - Assinado digitalmente por Luis Marcelo Mafra Bernardes da Silva 13/07/2021: JUNTADA DE PETIÇÃO DE INICIAL. Arq: Prontuário Médico

LAVINIA CAROLINE RODRIGUES BRITO

Nome da mãe: **VANESSA RODRIGUES GOMES** Data nascimento: **27/03/2010** Nome do pai: **DOMINGOS APARECIDO BRITO**
Endereço: **Rua MANOEL DUTRA, 142 - FOZ DO IGUAÇU** RG: **13130167-7** CPF: **09433072952** Cartão SUS: **898001103737009**

17/11/2020 10:18 Documento

Nome
DOC00291120201117100657
Descrição

06/11/2020 22:51 Encerramento

Realizado por: **SIMONE FERREIRA ALVES - Médico clinico, CRM 44948**
Estabelecimento de Saúde: **UPA JOÃO SAMEK**

Data e hora:
06/11/2020 22:51
Tipo da alta:
Alta por outros motivos
Motivo:
Alta medicado

04/11/2020 3:05 Anotação

Realizado por: **IRACI PEREIRA DOS SANTOS - Auxiliar de enfermagem, COREN 590907**
Estabelecimento de Saúde: **UPA JOÃO SAMEK**

Data: 04/11/2020 03:05
Descrição
PACIENTE CÇA ADMITIDA NA PEDIATRIA PROCEDENTE DO CONSULTÓRIO NA COMPANHIA DE FAMILIAR COM PRESCRIÇÃO MEDICA FOI ACOMODADA NO LEITO PUNCIONADO ACESSO VENOSO EM MS COM JELCO Nº 24 MCPM SEGUE EM OBSERVAÇÃO.

04/11/2020 3:05 Checagem/presc.

Realizado por: **IRACI PEREIRA DOS SANTOS - Auxiliar de enfermagem, COREN 590907**
Estabelecimento de Saúde: **UPA JOÃO SAMEK**

Aprazamento
04/11/2020 02:45
Checagem
04/11/2020 03:00
MEDICAMENTO
1.00 MG - ONDANSETRONA, CLORIDRATO 2 MG / ML AMPOLA 2 ML

04/11/2020 3:05 Checagem/presc.

Realizado por: **IRACI PEREIRA DOS SANTOS - Auxiliar de enfermagem, COREN 590907**
Estabelecimento de Saúde: **UPA JOÃO SAMEK**

Aprazamento
04/11/2020 02:45
Checagem
04/11/2020 03:00
MEDICAMENTO
1.00 ML - DIPIRONA SÓDICA 500 MG / ML AMPOLA 2 ML

04/11/2020 2:45 Prescrição

Realizado por: **SIMONE FERREIRA ALVES - Médico clinico, CRM 44948**
Estabelecimento de Saúde: **UPA JOÃO SAMEK**

Medicamento			Dosagem
DIPIRONA SÓDICA 500 MG / ML AMPOLA 2 ML			1,00 ML
Inicio	Prazo		
Via	Volume	Bomba inf.	Gotas p/ minuto

Observação
DILUIR 1,0 ML EM A0 ML DE AD EV LENTO

Medicamento			Dosagem
ONDANSETRONA, CLORIDRATO 2 MG / ML AMPOLA 2 ML			1,00 MG
Inicio	Prazo		
Via	Volume	Bomba inf.	Gotas p/ minuto

Medicamento			Dosagem
SIMETICONA 75 MG / ML GOTAS C/ 10 ML			1,00 FR
Inicio	Prazo		
Via	Volume	Bomba inf.	Gotas p/ minuto

Observação
DAR 20 GOTAS VO

Este documento foi assinado eletronicamente por ROSA MARIA JERONYMO LIMA.
Para verificar as assinaturas vá ao site https://sistemas.pmfi.pr.gov.br/rp/sidpublico/verificar e utilize o código bebdaabb-0b7a-4f0a-b400-c [illegible]
Versão: 1.0.77.5.29628

Documento assinado digitalmente, conforme MP nº 2.200-2/2001, Lei nº 11.419/2006, resolução do Projudi, do TJPR/OE
Validação deste em https://projudi.tjpr.jus.br/projudi/ - Identificador: PJYFA WGFAQ ZSST4 GQ8RY

Este documento foi assinado eletronicamente por ROSA MARIA JERONYMO LIMA.
Para verificar as assinaturas vá ao site https://sistemas.pmfi.pr.gov.br/rp/sidpublico/verificar e utilize o código [illegible].

PROJUDI - Processo: 0015811-54.2021.8.16.0030 - Ref. mov. 1.16 - Assinado digitalmente por Luis Marcelo Mafra Bernardes da Silva 13/07/2021: JUNTADA DE PETIÇÃO DE INICIAL. Arq: Prontuário Médico

53

RES - REGISTRO ELETRÔNICO DO PACIENTE - Em ordem cronológica reversa

Impresso por MARILENE DE SOUZA OLIVEIRA em 16/04/2021 às 09:19:01

LAVINIA CAROLINE RODRIGUES BRITO

Nome da mãe: **VANESSA RODRIGUES GOMES** Data nascimento: **27/03/2010** Nome do pai: **DOMINGOS APARECIDO BRITO**
Endereço: **Rua MANOEL DUTRA, 142 - FOZ DO IGUAÇU** RG: **13130167-7** CPF: **09433072952** Cartão SUS: **898001103737009**

04/11/2020 2:42 Evolução

Realizado por: **SIMONE FERREIRA ALVES - Médico clínico, CRM 44948**
Estabelecimento de Saúde: **UPA JOÃO SAMEK**

Data: 04/11/2020 02:42
Descrição
MÃE INFORMA QUE CRIANÇA ESTÁ TRATANDO ITU COM AMOXICILINA + CLAVULANATO DE POTÁSSIO - INICIOU ONTEM SIC MÃE E ESTA MADRUGADA INICIOU COM MUITA DOR ABDOMINAL E TEVE 01 EPISÓDIO DE VÔMITOS. EM TRATAMENTO P/ ICTIOSE. ALTA DO HMPGL HÁ 5 DIAS PASSADOS SIC MÃE

AO EXAME:

CHOROSA COM DOR ABDOMINAL. COOPERATIVA, EUPNEICA E AFEBRIL.
OTO- NORMAL
OROF- SEM ALT.
ACV- RCR EM 2T, BNF
AR- MV + SEM RA
ABD- TENSO HIPERTIMPANISMO ABDOMINAL INTENSO, PERISTALSE +, DIFICIL DE PALPAR DEVIDO A DOR.
MMII- SEM ALT

CD S.F 0,9% + DIPIRONA + ONDASETRONA EV
REAVALIAÇÃO.

04/11/2020 2:29 Acolhimento

Realizado por: **CLAUDIO LUIS PAMPLONA FREITAS - Enfermeiro, COREN 248008**
Estabelecimento de Saúde: **UPA JOÃO SAMEK**

Data de aferição: 04/11/2020 02:29
Anotações: **relata dor abdominal intensa ,mae menciona internamento hospitalar com alta ha cinco dias atars por itu ,nauseas e vomitos , NEGA ALERGIA MEDICAÇÃO E trata equitiose com encaminhamento para dermatologista E NEGA QUADRO RESPIRATORIO**
Classificação de risco: **URGENTE (AMARELO)**
Nível de consciência: **Consciente e orientado**
Nível de dor: **Leve**
Temperatura : **Axilar 36 °C**
Peso:**22,85**

28/10/2020 10:48 Contato

Registrado por: **TAILYSE VENIALGO SILVA**

Observação: Finalizo monitoramento, pois pai Domingos Brito, relatou que o teste deu negativo, não estão apresentando sintomas e apenas realizaram o teste para acompanhar a Lavinia que está internada por infecção urinária.

27/10/2020 15:52 Contato

Registrado por: **DAVID EDUARDO CASTILLO MATAMOROS**

Observação: tentativa de contato com sucesso atendeu o pai Domingo Brito, ele falou que a filha esta interna por infecção urinaria, que ela fez o teste por protocolo, que esta em isolamento por causa que esta interna e que esta sim sintomas.

26/10/2020 14:13 Contato

Registrado por: **HEVELI DOS SANTO RODRIGUES**

Observação: tentativa de contato com sucesso. Domingos Brito atendeu a ligação ele só falou que esta internada internada e que é filha de Vanessa rodrigues, não falou mais e desligou.

24/10/2020 0:55 Encerramento

Realizado por: **GISSELLI ADAMS SANTANA LEMANSKI - Enfermeiro**
Estabelecimento de Saúde: **UPA JOÃO SAMEK**

Data e hora:
24/10/2020 00:55
Tipo da alta:
Transferido para outro estabelecimento
Transferido para:
HOSPITAL MUNICIPAL PADRE GERMANO LAUCK
Motivo:
Referencio paciente menor, acompanhada pela mãe, em leito de isolamento, o qual apresentou febre alta hoje pela manha, vômitos, e dor abdominal queixa de dor em flanco esquerdo. HISTÓRICO DE ICTIOSE. Por hora paciente se encontra em BEG, LOTE AAA sem queixas no momento Ex laboratoriais, : BH 14,50 HT 39,90 Leuc 22.800 PQT 360.000 PCR 6,8 EAS proteína + corpos cetonicos + bilirrubina + urobilinógeno ++ NITRITO DETECTADO,, LEuc 10/campo com presença de bactérias. CD: Solicito Urocultura, Inicio ATB,, Solicito Vaga para Pediatria em HMPGL.

Este documento foi assinado eletronicamente por ROSA MARIA JERONYMO LIMA.
Para verificar as assinaturas vá ao site https://sistemas.pmfi.pr.gov.br/rp/sidpublico/verificar e utilize o código [illegible]
Versão: 1.0.77.5.29628

Documento assinado digitalmente, conforme MP nº 2.200-2/2001, Lei nº 11.419/2006, resolução do Projudi, do TJPR/OE
Validação deste em https://projudi.tjpr.jus.br/projudi/ - Identificador: PJYFA WGFAQ ZSST4 GQ8RY

Este documento foi assinado eletronicamente por ROSA MARIA JERONYMO LIMA.
Para verificar as assinaturas vá ao site https://sistemas.pmfi.pr.gov.br/rp/sidpublico/verificar e utilize o código [illegible]

PROJUDI - Processo: 0015811-54.2021.8.16.0030 - Ref. mov. 1.16 - Assinado digitalmente por Luis Marcelo Mafra Bernardes da Silva
13/07/2021: JUNTADA DE PETIÇÃO DE INICIAL. Arq: Prontuário Médico

RES - REGISTRO ELETRÔNICO DO PACIENTE - Em ordem cronológica reversa

Impresso por MARILENE DE SOUZA OLIVEIRA em 16/04/2021 às 09:19:01

LAVINIA CAROLINE RODRIGUES BRITO

Nome da mãe: **VANESSA RODRIGUES GOMES** Data nascimento: **27/03/2010** Nome do pai: **DOMINGOS APARECIDO BRITO**
Endereço: **Rua MANOEL DUTRA, 142 - FOZ DO IGUAÇU** RG: **13130167-7** CPF: **09433072952** Cartão SUS: **898001103737009**

24/10/2020 0:55
Evolução

Realizado por: **GISSELLI ADAMS SANTANA LEMANSKI - Enfermeiro**
Estabelecimento de Saúde: **UPA JOÃO SAMEK**

Data: 24/10/2020 00:55
Descrição
RECEBO MENOR ENCAMINHADA DO CONSULTORIO, ACOMPANHADA DA MAE. DEAMBULANDO, CALMA, ATIVA, REATIVA, QUEIXANDO-SE DE DOR ABDOMINAL, VOMITO, COM HIPERTERMIA, COM HISTORICO DE ICTIOSE - RESSECAMENTO INTENSO NA PELE COM DESCAMAÇÃO, ACOMODADA EM LEITO DE ISOLAMENTO REVERSO, PUNCIONADO ACESSO VENOSO PERIFERICO, COLETADO EXAMES LABORATORIAIS, APOS RESULTADO DE EXAMES REAVALIADA PELO PLANTONISTA QUE SOLICITOU VAGA NO HMPGL, COLETADO COVID CONFORME PROTOCOLO, COLETADO UROCULTURA E INICIADO ATB..... ACEITO NO HMPGL, ENCAMINHADA COM TRANSPORTE SOCIAL ACOMPANHADA DA MAE, MANTENDO ACESSO VENOSO PERIFERICO

24/10/2020 0:17
Procedimento

Realizado por: **ELINE DOS REIS ORLANDI KASPARY - Auxiliar de enfermagem, COREN 509701**
Estabelecimento de Saúde: **UPA JOÃO SAMEK**

Data: 24/10/2020 00:17
Descrição: **NOTIFICADA PARA COVID 19 CONFORME PROTOCOLO DE TRANSFERÊNCIA.**
Procedimentos
0301100039 - AFERICAO DE PRESSAO ARTERIAL

24/10/2020 0:03
Anotação

Realizado por: **SELMA MARIA DA SILVA FERREIRA - Auxiliar de enfermagem**
Estabelecimento de Saúde: **UPA JOÃO SAMEK**

Data: 24/10/2020 00:03
Descrição
REALIZADO COLETA UROCULTURA

24/10/2020 0:02
Prescrição

Realizado por: **WESLLEY ADRIANO CUSTODIO DE GODOI - Médico clinico, CRM 37637**
Estabelecimento de Saúde: **UPA JOÃO SAMEK**

Solução.....
Início Prazo
Via Volume Bomba inf. Gotas p/ minuto

Medicamento	Dosagem
DEXAMETASONA, FOSFATO DISSÓDICO 4 MG / ML AMPOLA 2,5 ML	1,00 ML
BROMOPRIDA 5 MG / ML AMPOLA 2 ML	0,50 AMP

23/10/2020 23:49
Documento

Nome
EX LAB
Descrição

Este documento foi assinado eletronicamente por ROSA MARIA JERONYMO LIMA.
Para verificar as assinaturas vá ao site https://sistemas.pmfi.pr.gov.br/rp/sidpublico/verificar e utilize o código 08e8e309-c87d-40de-b400-c8[illegible]
Versão: 1.0.77.5.29628

Documento assinado digitalmente, conforme MP nº 2.200-2/2001, Lei nº 11.419/2006, resolução do Projudi, do TJPR/OE
Validação deste em https://projudi.tjpr.jus.br/projudi/ - Identificador: PJYFA WGFAQ ZSST4 GQ8RY

Este documento foi assinado eletronicamente por ROSA MARIA JERONYMO LIMA.
Para verificar as assinaturas vá ao site https://sistemas.pmfi.pr.gov.br/rp/sidpublico/verificar e utilize o código [illegible].

PROJUDI - Processo: 0015811-54.2021.8.16.0030 - Ref. mov. 1.16 - Assinado digitalmente por Luis Marcelo Mafra Bernardes da Silva 13/07/2021: JUNTADA DE PETIÇÃO DE INICIAL. Arq: Prontuário Médico

RES - REGISTRO ELETRÔNICO DO PACIENTE - Em ordem cronológica reversa

ID.: 53/86

54

Impresso por MARILENE DE SOUZA OLIVEIRA em 16/04/2021 às 09:19:01

LAVINIA CAROLINE RODRIGUES BRITO

Nome da mãe: **VANESSA RODRIGUES GOMES** Data nascimento: **27/03/2010** Nome do pai: **DOMINGOS APARECIDO BRITO**
Endereço: **Rua MANOEL DUTRA, 142 - FOZ DO IGUAÇU** RG: **13130167-7** CPF: **09433072952** Cartão SUS: **898001103737009**

23/10/2020 23:46
Prescrição

Realizado por: **WESLLEY ADRIANO CUSTODIO DE GODOI - Médico clínico, CRM 37637**
Estabelecimento de Saúde: **UPA JOÃO SAMEK**

Dieta.....

Nome	Qtde.	Prazo	Bomba inf.
LIVRE	1,00	1 - DOSE ÚNICA (Agora)	Não

Dieta.....

Nome	Qtde.	Prazo	Bomba inf.
LIVRE	1,00	1 - DOSE ÚNICA (Agora)	Não

Medicamento
CEFTRIAXONA 1 G IM / IV FRASCO-AMPOLA — Dosagem: 600,00 MG
Início — Prazo
Via — Volume — Bomba inf. — Gotas p/ minuto

Medicamento
DIPIRONA SÓDICA 500 MG / ML AMPOLA 2 ML — Dosagem: 1,00 ML
Início — Prazo
Via — Volume — Bomba inf. — Gotas p/ minuto

Observação
SN febre ou dor
Medicamento
ONDANSETRONA, CLORIDRATO 2 MG / ML AMPOLA 2 ML — Dosagem: 1,00 ML
Início — Prazo
Via — Volume — Bomba inf. — Gotas p/ minuto

Observação
SN nauseas ou vomitos
Cuidado.....

Nome	Prazo
CONTROLE DE SINAIS VITAIS	6/6h - 4x dia

23/10/2020 23:43
Solic. de traf.

Registrado por: **WESLLEY ADRIANO CUSTODIO DE GODOI**
Estabelecimento de Saúde: **UPA JOÃO SAMEK**

LOCAL — ESPECIALIDADE DO LEITO
HOSPITAL MUNICIPAL PADRE GERMANO LAUCKPediatria

Data	Isolamento	Prioridade	Situação
23/10/2020 23:43	SIM	AMARELO	TRANSFERIDO

Justificativa
Referencio paciente menor, acompanhada pela mãe, em leito de isolamento, o qual apresentou febre alta hoje pela manha, vômitos, e dor abdominal queixa de dor em flanco esquerdo. HISTÓRICO DE ICTIOSE. Por hora paciente se encontra em BEG, LOTE AAA sem queixas no momento Ex laboratoriais, : BH 14,50 HT 39,90 Leuc 22.800 PQT 360.000 PCR 6,8 EAS proteina + corpos cetonicos + bilirrubina + urobilinógeno ++ NITRITO DETECTADO,, LEuc 10/campo com presença de bactérias. CD: Solicito Urocultura, Inicio ATB,, Solicito Vaga para Pediatria em HMPGL.
Ultima situação
TRANSFERIDO: Registrada em **24/10/2020** por **GISSELLI ADAMS SANTANA LEMANSKI**
Motivo: Referencio paciente menor, acompanhada pela mãe, em leito de isolamento, o qual apresentou febre alta hoje pela manha, vômitos, e dor abdominal queixa de dor em flanco esquerdo. HISTÓRICO DE ICTIOSE. Por hora paciente se encontra em BEG, LOTE AAA sem queixas no momento Ex laboratoriais, : BH 14,50 HT 39,90 Leuc 22.800 PQT 360.000 PCR 6,8 EAS proteina + corpos cetonicos + bilirrubina + urobilinógeno ++ NITRITO DETECTADO,, LEuc 10/campo com presença de bactérias. CD: Solicito Urocultura, Inicio ATB,, Solicito Vaga para Pediatria em HMPGL.
Último contato
Contato com GISSELLI - Situação: N - Informado: SIM COLETADO COVID DA MENOR E DO ACOMPANHANTE - Registrado por GISSELLI ADAMS SANTANA LEMANSKI em 24/10/2020 as 00:13

23/10/2020 23:36
Sinal vital

Realizado por: **WESLLEY ADRIANO CUSTODIO DE GODOI - Médico clínico, CRM 37637**
Estabelecimento de Saúde: **UPA JOÃO SAMEK**

Data de aferição: 23/10/2020 23:36
Classificação de risco: **URGENTE (AMARELO)**
Nivel de consciência: **Acamado e orientado**
Nivel de dor: **Leve**
Temperatura : **Axilar 36,7 °C**
Taxa de Respiração: **17**
Saturação de oxigênio (SpO2): **98**
Frequência pulso(BPM): **119**

Este documento foi assinado eletronicamente por ROSA MARIA JERONYMO LIMA.
Para verificar as assinaturas vá ao site https://sistemas.pmfi.pr.gov.br/rp/sidpublico/verificar e utilize o código bcda536e-c978-40de-b4d0-60

Versão: 1.0.77.5.29628

Documento assinado digitalmente, conforme MP nº 2.200-2/2001, Lei nº 11.419/2006, resolução do Projudi, do TJPR/OE
Validação deste em https://projudi.tjpr.jus.br/projudi/ - Identificador: PJYFA WGFAQ ZSST4 GQ8RY

Este documento foi assinado eletronicamente por ROSA MARIA JERONYMO LIMA.
Para verificar as assinaturas vá ao site https://sistemas.pmfi.pr.gov.br/rp/sidpublico/verificar e utilize o código

PROJUDI - Processo: 0015811-54.2021.8.16.0030 - Ref. mov. 1.16 - Assinado digitalmente por Luis Marcelo Mafra Bernardes da Silva 13/07/2021: JUNTADA DE PETIÇÃO DE INICIAL. Arq: Prontuário Médico

RES - REGISTRO ELETRÔNICO DO PACIENTE - Em ordem cronológica reversa

LAVINIA CAROLINE RODRIGUES BRITO

Nome da mãe: **VANESSA RODRIGUES GOMES** Data nascimento: **27/03/2010** Nome do pai: **DOMINGOS APARECIDO BRITO**
Endereço: **Rua MANOEL DUTRA, 142 - FOZ DO IGUAÇU** RG: **13130167-7** CPF: **09433072952** Cartão SUS: **898001103737009**

23/10/2020 23:35
Pedido de exame

Realizado por: **WESLLEY ADRIANO CUSTODIO DE GODOI - Médico clínico**
Estabelecimento de Saúde: **UPA JOÃO SAMEK**

Pedido
0202080080 - CULTURA DE BACTERIAS P/ IDENTIFICACAO (UROCULTURA)

23/10/2020 23:35
Evolução

Realizado por: **WESLLEY ADRIANO CUSTODIO DE GODOI - Médico clínico, CRM 37637**
Estabelecimento de Saúde: **UPA JOÃO SAMEK**

Data: 23/10/2020 23:35
Descrição
Avalio paciente menor, acompanhada pela mãe, em leito de isolamento, o qual apresentou febre hoje pela manha, vômitos, e dor abdominal
queixa de dor em flanco esquerdo.
HISTÓRICO DE ICTIOSE.
Por hora paciente se encontra em BEG, LOTE AAA
sem queixas no momento
Ex laboratoriais, :
BH 14,50 HT 39,90 Leuc 22.800 PQT 360.000
PCR 6,8
EAS proteina + corpos cetonicos + bilirrubina + urobilinógeno ++
NITRITO DETECTADO,, LEuc 10/campo com presença de bactérias.

CD: Solicito Urocultura,
Inicio ATB,,
Solicito Vaga para Pediatria em HMPGL.

PACIENTE COM HISTORICO DE ICTIOSE
INICIO FEBRE HOJE PELA MANHA, AGORA FEBRICULA
VOMITOS, 2X, NEGA DIARREIA
NEGA TOSSE, NEGA ODINOFAGIA
RESP MV+,SRA
CV BCR2T,NF,SS
ABD RHA+, DOR EPIGASTRICA + FLANCO ESQUERDO, SVMG
FEZES + FLATOS NORMAL
COLURIA, NEGA DISURI

23/10/2020 21:27
Sinal vital

Realizado por: **GECI JEREMIAS - Auxiliar de enfermagem, COREN 648919**
Estabelecimento de Saúde: **UPA JOÃO SAMEK**

Data de aferição: 23/10/2020 21:27
Classificação de risco: **URGENTE (AMARELO)**
Nível de consciência: **Consciente e orientado**
Nível de dor: **Leve**
Temperatura : **Axilar 3,7 °C**

23/10/2020 20:51
Evolução

Realizado por: **GECI JEREMIAS - Auxiliar de enfermagem, COREN 648919**
Estabelecimento de Saúde: **UPA JOÃO SAMEK**

Data: 23/10/2020 20:51
Descrição
Menor admitido na seto de isolamento acompanhada por familiar, com prescrição em mãos, calma, consciente, orientada, comunicativa, deambulando, corada, com hipertermia, procedente do consultório médico avaliada pelo Drº Carlos R. C. Cazorla: Menor portadora de ictiose, com relato de hoje iniciar vomito em duas oportunidade e hipertermia 38,4Cº, aferida neste setor. puncionado acesso venoso em MSE com abocath nº 24 coletado material para exames laboratorial e medicada conforme prescrição médica, segue em OBS aos cuidados de enfermagem. aguardando resultado de exames.

Este documento foi assinado eletronicamente por ROSA MARIA JERONYMO LIMA.
Para verificar as assinaturas vá ao site https://sistemas.pmfi.pr.gov.br/rp/sidpublico/verificar e utilize o código [illegible]

Versão: 1.0.7775.29628

Este documento foi assinado eletronicamente por ROSA MARIA JERONYMO LIMA.
Para verificar as assinaturas vá ao site https://sistemas.pmfi.pr.gov.br/rp/sidpublico/verificar e utilize o código [illegible]

Documento assinado digitalmente, conforme MP nº 2.200-2/2001, Lei nº 11.419/2006, resolução do Projudi, do TJPR/OE
Validação deste em https://projudi.tjpr.jus.br/projudi/ - Identificador: PJYFA WGFAQ ZSST4 GQ8RY

PROJUDI - Processo: 0015811-54.2021.8.16.0030 - Ref. mov. 1.16 - Assinado digitalmente por Luis Marcelo Mafra Bernardes da Silva 13/07/2021: JUNTADA DE PETIÇÃO DE INICIAL. Arq: Prontuário Médico

RES - REGISTRO ELETRÔNICO DO PACIENTE - Em ordem cronológica reversa

Impresso por MARILENE DE SOUZA OLIVEIRA em 16/04/2021 às 09:19:01

LAVINIA CAROLINE RODRIGUES BRITO

Nome da mãe: **VANESSA RODRIGUES GOMES** Data nascimento: **27/03/2010** Nome do pai: **DOMINGOS APARECIDO BRITO**

Endereço: **Rua MANOEL DUTRA, 142 - FOZ DO IGUAÇU** RG: **13130167-7** CPF: **09433072952** Cartão SUS: **898001103737009**

23/10/2020 20:44 — Sinal vital

Realizado por: **GECI JEREMIAS - Auxiliar de enfermagem, COREN 648919**
Estabelecimento de Saúde: **UPA JOÃO SAMEK**

Data de aferição: 23/10/2020 20:44
Classificação de risco: **URGENTE (AMARELO)**
Nivel de consciência: **Consciente e orientado**
Nivel de dor: **Leve**
Temperatura : **Axilar 38,4 °C**
Taxa de Respiração: **17**
Saturação de oxigênio (SpO2): **98**
Frequência pulso(BPM): **119**

23/10/2020 19:44 — Prescrição

Realizado por: **CARLOS RODRIGO CARDOSO CAZORLA - Médico clínico, CRM 38573**
Estabelecimento de Saúde: **UPA JOÃO SAMEK**

Solução.....
Início — Prazo
Via — Volume — Bomba inf. — Gotas p/ minuto

Medicamento	Dosagem
DIPIRONA SÓDICA 500 MG / ML AMPOLA 2 ML	1,00 ML
ONDANSETRONA, CLORIDRATO 2 MG / ML AMPOLA 2 ML	1,50 ML

23/10/2020 19:43 — Pedido de exame

Realizado por: **CARLOS RODRIGO CARDOSO CAZORLA - Médico clínico**
Estabelecimento de Saúde: **UPA JOÃO SAMEK**

Pedido
0202090183 - PARCIAL DE URINA
0202020380 - HEMOGRAMA COMPLETO
0202030083 - DETERMINACAO QUANTITATIVA DE PROTEINA C REATIVA (PCR)

23/10/2020 19:43 — Consulta médica

Realizado por: **CARLOS RODRIGO CARDOSO CAZORLA - Médico clínico, CRM 38573**
Estabelecimento de Saúde: **UPA JOÃO SAMEK**

ANAMNESE
PACIENTE COM HISTORICO DE ICTIOSE INICIO FEBRE HOJE PELA MANHA, AGORA FEBRICULA VOMITOS, 2X, NEGA DIARREIA NEGA TOSSE, NEGA ODINOFAGIA RESP MV+,SRA CV BCR2T,NF,SS ABD RHA+, DOR EPIGASTRICA + FLANCO ESQUERDO, SVMG FEZES + FLATOS NORMAL COLURIA, NEGA DISURIA
HIPOTESE DIAGNÓSTICO/DIAGNOSTICO
SD FEBRIL
Procedimentos
0301060096 - ATENDIMENTO MEDICO EM UNIDADE DE PRONTO ATENDIMENTO
CID Principal
Febre não especificada

23/10/2020 19:15 — Acolhimento

Realizado por: **ANDRE MARTINS DOMINGUES - Enfermeiro, COREN 161594**
Estabelecimento de Saúde: **UPA JOÃO SAMEK**

Data de aferição: 23/10/2020 19:15
Anotações: **SOFRE DE ICTIOSE LAMELAR - AMANHECEU COM FEBRE DE 39,6 + NÁUSEAS+ VÔMITO + DOR ABDOMINAL**
Classificação de risco: **URGENTE (AMARELO)**
Nivel de consciência: **Consciente e orientado**
Nivel de dor: **Alta**
Temperatura : **Axilar 37,5 °C**
Saturação de oxigênio (SpO2): **100**
Frequência pulso(BPM): **125**

22/10/2020 8:18 — Encerramento

Realizado por: **DERLIS CRISTOBAL BENEGAS PEREZ - Médico da estratégia de saúde da família, CRM 18254**
Estabelecimento de Saúde: **UBS PORTO BELO**

Data e hora:
22/10/2020 08:18
Tipo da alta:
Retorno para cuidado continuado
Motivo:
Retorno para cuidado continuado

Este documento foi assinado eletronicamente por ROSA MARIA JERONYMO LIMA.
Para verificar as assinaturas vá ao site https://sistemas.pmfi.pr.gov.br/rp/sidpublico/verificar e utilize o código b85cb339-6875-40da-b400-[illegible]

Versão: 1.0.77.5.29628

Documento assinado digitalmente, conforme MP nº 2.200-2/2001, Lei nº 11.419/2006, resolução do Projudi, do TJPR/OE
Validação deste em https://projudi.tjpr.jus.br/projudi/ - Identificador: PJYFA WGFAQ ZSST4 GQ8RY

Este documento foi assinado eletronicamente por ROSA MARIA JERONYMO LIMA.
Para verificar as assinaturas vá ao site https://sistemas.pmfi.pr.gov.br/rp/sidpublico/verificar e utilize o código [illegible].

PROJUDI - Processo: 0015811-54.2021.8.16.0030 - Ref. mov. 1.16 - Assinado digitalmente por Luis Marcelo Mafra Bernardes da Silva 13/07/2021: JUNTADA DE PETIÇÃO DE INICIAL. Arq: Prontuário Médico

RES - REGISTRO ELETRÔNICO DO PACIENTE - Em ordem cronológica reversa

LAVINIA CAROLINE RODRIGUES BRITO

Nome da mãe: **VANESSA RODRIGUES GOMES** Data nascimento: **27/03/2010** Nome do pai: **DOMINGOS APARECIDO BRITO**
Endereço: **Rua MANOEL DUTRA, 142 - FOZ DO IGUAÇU** RG: **13130167-7** CPF: **09433072952** Cartão SUS: **898001103737009**

22/10/2020 8:14
Referência

Realizado por: **DERLIS CRISTOBAL BENEGAS PEREZ - Médico da estratégia de saúde da família**
Estabelecimento de Saúde: **UBS PORTO BELO**

Refereciado para: 225135 - Médico dermatologista
Descrição
ictiose !! / acompanhamento

22/10/2020 8:13
Receita médica

Registrado por: **DERLIS CRISTOBAL BENEGAS PEREZ**
Profissional: **DERLIS CRISTOBAL BENEGAS PEREZ - Médico da estratégia de saúde da família, CRM 18254**
Estabelecimento de Saúde: **UBS PORTO BELO**

Itens da receita
2 Frasco, PARACETAMOL 200 MG/ML - 25 GOTAS, A CADA 8 HORAS, A SEGUIR APENAS S/N

22/10/2020 8:13
Receita médica

Registrado por: **DERLIS CRISTOBAL BENEGAS PEREZ**
Profissional: **DERLIS CRISTOBAL BENEGAS PEREZ - Médico da estratégia de saúde da família, CRM 18254**
Estabelecimento de Saúde: **UBS PORTO BELO**

Itens da receita
1 Frasco, AMOXICILINA + CLAVULANATO DE POTASSIO 50 MG + 12,5 MG/ML - TOMAR 5 ML , A CADA 8 HORAS

22/10/2020 8:11
SOAP

Realizado por: **DERLIS CRISTOBAL BENEGAS PEREZ - Médico da estratégia de saúde da família, CRM 18254**
Estabelecimento de Saúde: **UBS PORTO BELO**

SUBJETIVO
OBJETIVO
AVALIAÇÃO
Descrição
paciente portadora de ICTIOSE, desde o nascimento !! tu na mama esquerda há 24 horas sinais logísticos em mama esquerda mastite
Problema/condição detectada
CIAP: A98 - MEDICINA PREVENTIVA/MANUTENÇÃO DA SAÚDE
CID: N64 - OUTRAS DOENÇAS DA MAMA
PLANO

22/10/2020 7:39
Escuta inicial

Realizado por: **CRISTYAN MEIRA DE ARAUJO VASCONCELOS - Enfermeiro da estratégia de saúde da família**
Estabelecimento de Saúde: **UBS PORTO BELO**

Data de aferição: 22/10/2020 07:39
Anotações: **Dor em seio E, relata presença de uma "caroço".**
Classificação de risco: **NÃO AGUDA**
Peso:**24**

11/05/2020 14:49
Procedimento

Realizado por: **MARIA DOS REIS DOS SANTOS - Auxiliar de enfermagem da estratégia de saúde da família**
Estabelecimento de Saúde: **UBS PORTO BELO**

Data: 11/05/2020 14:49
Descrição: **vacinas**
Procedimentos
0301100020 - ADMINISTRAÇÃO DE MEDICAMENTOS VIA INTRAMUSCULAR

11/05/2020 14:49
Encerramento

Realizado por: **MARIA DOS REIS DOS SANTOS - Auxiliar de enfermagem da estratégia de saúde da família**
Estabelecimento de Saúde: **UBS PORTO BELO**

Data e hora:
11/05/2020 14:49
Tipo da alta:
Atendimento encerrado
Motivo:
Atendimento encerrado

Este documento foi assinado eletronicamente por ROSA MARIA JERONYMO LIMA.
Para verificar as assinaturas vá ao site https://sistemas.pmfi.pr.gov.br/rp/sidpublico/verificar e utilize o código [illegible]

Versão: 1.0.7775.29628

Documento assinado digitalmente, conforme MP nº 2.200-2/2001, Lei nº 11.419/2006, resolução do Projudi, do TJPR/OE
Validação deste em https://projudi.tjpr.jus.br/projudi/ - Identificador: PJYFA WGFAQ ZSST4 GQ8RY

PROJUDI - Processo: 0015811-54.2021.8.16.0030 - Ref. mov. 1.16 - Assinado digitalmente por Luis Marcelo Mafra Bernardes da Silva
13/07/2021: JUNTADA DE PETIÇÃO DE INICIAL. Arq: Prontuário Médico

RES - REGISTRO ELETRÔNICO DO PACIENTE - Em ordem cronológica reversa

Impresso por MARILENE DE SOUZA OLIVEIRA em 16/04/2021 às 09:19:01

LAVINIA CAROLINE RODRIGUES BRITO

Nome da mãe: **VANESSA RODRIGUES GOMES** Data nascimento: **27/03/2010** Nome do pai: **DOMINGOS APARECIDO BRITO**
Endereço: **Rua MANOEL DUTRA, 142 - FOZ DO IGUAÇU** RG: **13130167-7** CPF: **09433072952** Cartão SUS: **898001103737009**

20/11/2019 10:27
Encerramento

Realizado por: **RODRIGO OTAVIO ANTONINO DUTRA - Cirurgião-dentista da estratégia de saúde da família**
Estabelecimento de Saúde: **UBS PORTO BELO**

Data e hora:
20/11/2019 10:27
Tipo da alta:
Atendimento encerrado
Motivo:
Atendimento encerrado

20/11/2019 10:26
Consulta odontológica

Realizado por: **RODRIGO OTAVIO ANTONINO DUTRA - Cirurgião-dentista da estratégia de saúde da família**
Estabelecimento de Saúde: **UBS PORTO BELO**

Consulta
Gestante: NÃO
Paciente com necessidades especiais: NÃO
Vigilância em saúde bucal: Não identificado
Tipo de atendimento: Consulta no dia
Tipo de consulta: Consulta de retorno em odontologia
Observação: exodontia dente 54
Procedimentos
Primeiro molar decíduo superior direito0414020120 - EXODONTIA DE DENTE DECÍDUO
Outros procedimentos
0301010030 - CONSULTA DE PROFISSIONAIS DE NIVEL SUPERIOR NA ATENÇÃO BÁSICA (EXCETO MÉDICO)
0414020120 - EXODONTIA DE DENTE DECÍDUO

20/11/2019 10:22
Atestado

Realizado por: **RODRIGO OTAVIO ANTONINO DUTRA - Cirurgião-dentista da estratégia de saúde da família**
Estabelecimento de Saúde: **UBS PORTO BELO**

Tipo: Atestado
Finalidade: Fins escolares
Número de dia(s):1 dia(s) a partir de 20/11/2019
CID: K081 - Perda de dentes devida a acidente, extração ou a doenças periodontais localizadas
Justificativa: consulta odontologica - procedimento extração dentária de elemento decíduo.

20/11/2019 10:20
SOAP

Realizado por: **RODRIGO OTAVIO ANTONINO DUTRA - Cirurgião-dentista da estratégia de saúde da família**
Estabelecimento de Saúde: **UBS PORTO BELO**

SUBJETIVO
OBJETIVO
Medições
IMC: 0,000 |
AVALIAÇÃO
Descrição
exodontia dente 54
Problema/condição detectada
CIAP: D19 - SINAIS/SINTOMAS DOS DENTES/GENGIVAS
CIAP: D82 - DOENÇA DOS DENTES/GENGIVAS
PLANO

14/10/2019 8:11
Encerramento

Realizado por: **ELIANE MARTINS PENTIADO - Auxiliar de enfermagem da estratégia de saúde da família**
Estabelecimento de Saúde: **UBS PORTO BELO**

Data e hora:
14/10/2019 08:11
Tipo da alta:
Atendimento encerrado
Motivo:
Atendimento encerrado

Este documento foi assinado eletronicamente por ROSA MARIA JERONYMO LIMA.
Para verificar as assinaturas vá ao site https://sistemas.pmfi.pr.gov.br/rp/sidpublico/verificar e utilize o código 8a8da259-cb76-40de-b400-cb

Versão: 1.0.77.5.29628

Documento assinado digitalmente, conforme MP nº 2.200-2/2001, Lei nº 11.419/2006, resolução do Projudi, do TJPR/OE
Validação deste em https://projudi.tjpr.jus.br/projudi/ - Identificador: PJYFA WGFAQ ZSST4 GQ8RY

Este documento foi assinado eletronicamente por ROSA MARIA JERONYMO LIMA.
Para verificar as assinaturas vá ao site https://sistemas.pmfi.pr.gov.br/rp/sidpublico/verificar e utilize o código

PROJUDI - Processo: 0015811-54.2021.8.16.0030 - Ref. mov. 1.16 - Assinado digitalmente por Luis Marcelo Mafra Bernardes da Silva
13/07/2021: JUNTADA DE PETIÇÃO DE INICIAL. Arq: Prontuário Médico

RES - REGISTRO ELETRÔNICO DO PACIENTE - Em ordem cronológica reversa

Impresso por MARILENE DE SOUZA OLIVEIRA em 16/04/2021 às 09:19:01

LAVINIA CAROLINE RODRIGUES BRITO

Nome da mãe: **VANESSA RODRIGUES GOMES** Data nascimento: **27/03/2010** Nome do pai: **DOMINGOS APARECIDO BRITO**
Endereço: **Rua MANOEL DUTRA, 142 - FOZ DO IGUAÇU** RG: **13130167-7** CPF: **09433072952** Cartão SUS: **898001103737009**

14/10/2019 0:00
Vacina

Registrado por: **Eliane Martins Pentiado**
Realizado por: **ELIANE MARTINS PENTIADO - Auxiliar de enfermagem da estratégia de saúde da familia**
Estabelecimento de Saúde: **UBS PORTO BELO**

Imunobiológico: **HPV Quadrivalente**
Dose: **2ª DOSE**
Estratégia: **ROTINA**

Este documento foi assinado eletronicamente por ROSA MARIA JERONYMO LIMA.
Para verificar as assinaturas vá ao site https://sistemas.pmfi.pr.gov.br/rp/sidpublico/verificar e utilize o código 00000000-0000-0000-0000-000000000000.
Versão: 1.0.7775.29628

Documento assinado digitalmente, conforme MP nº 2.200-2/2001, Lei nº 11.419/2006, resolução do Projudi, do TJPR/OE
Validação deste em https://projudi.tjpr.jus.br/projudi/ - Identificador: PJYFA WGFAQ ZSST4 GQ8RY

Este documento foi assinado eletronicamente por ROSA MARIA JERONYMO LIMA.
Para verificar as assinaturas vá ao site https://sistemas.pmfi.pr.gov.br/rp/sidpublico/verificar e utilize o código 00000000-0000-0000-0000-000000000000.

PROJUDI - Processo: 0015811-54.2021.8.16.0030 - Ref. mov. 1.15 - Assinado digitalmente por Luis Marcelo Mafra Bernardes da Silva
13/07/2021: JUNTADA DE PETIÇÃO DE INICIAL. Arq: Prontuário Médico

38

RES - REGISTRO ELETRÔNICO DO PACIENTE - Em ordem cronológica reversa

Impresso por Elisandra Paula Marques em 15/04/2021 às 11:24:54

LAVINIA CAROLINE RODRIGUES BRITO

Nome da mãe: **VANESSA RODRIGUES GOMES** Data nascimento: **27/03/2010** Nome do pai: **DOMINGOS APARECIDO BRITO**
Endereço: **Rua MANOEL DUTRA, 142 - FOZ DO IGUAÇU** RG: **13130167-7** CPF: **09433072952** Cartão SUS: **898001103737009**

14/10/2019 0:00
Vacina

Registrado por: **Eliane Martins Pentiado**
Realizado por: **ELIANE MARTINS PENTIADO - Auxiliar de enfermagem da estratégia de saúde da família**
Estabelecimento de Saúde: **UBS PORTO BELO**

Imunobiológico: **HPV Quadrivalente**
Dose: **2ª DOSE**
Estratégia: **ROTINA**

Este documento foi assinado eletronicamente por ROSA MARIA JERONYMO LIMA.
Para verificar as assinaturas vá ao site https://sistemas.pmfi.pr.gov.br/rp/sidpublico/verificar e utilize o código [illegible]

Versão: 1.0.7766.31395

Documento assinado digitalmente, conforme MP nº 2.200-2/2001, Lei nº 11.419/2006, resolução do Projudi, do TJPR/OE
Validação deste em https://projudi.tjpr.jus.br/projudi/ - Identificador: PJ6WL TU8PQ JBZ9T EGE6K

Este documento foi assinado eletronicamente por ROSA MARIA JERONYMO LIMA.
Para verificar as assinaturas vá ao site https://sistemas.pmfi.pr.gov.br/rp/sidpublico/verificar e utilize o código [illegible]

PROJUDI - Processo: 0015811-54.2021.8.16.0030 - Ref. mov. 1.15 - Assinado digitalmente por Luis Marcelo Mafra Bernardes da Silva 13/07/2021: JUNTADA DE PETIÇÃO DE INICIAL. Arq: Prontuário Médico

FUNDAÇÃO MUNICIPAL DE SAÚDE DE FOZ DO IGUAÇU
Hospital Municipal Padre Germano Lauck
CNPJ: 18.236.227/0001-04
CRBM6:2019-0023-0
CNES:5061989

PACIENTE....: 1107-LAVINIA CAROLINE RODRIGUES BRITO
DATA NASC...: 27/03/2010
IDADE.....: 10 Ano(s) 6 Mes(es) 26 Dia(s)
SEXO.....: Feminino
IMPRESSO....: 23/10/2020 23:48

CONVÊNIO....: 3-UPA JOÃO SAMEK - 24 HORAS
DESTINO.....: UPA - 24 HORAS
MÉDICO (A)..: WESLLEY A.GODOI
REQUISIÇÃO..: 001333392
ENTRADA.....: 23/10/2020

URINA I

Material: URINA JATO MEDIO Coletado MATERIAL ENVIADO AO LABORATORIO em: 23/10/2020 20:15 Método: Microscopia óptica à fresco

		Valores de Referência
CARACTERES GERAIS		
Volume analisado....:	10 mL	
Cor.....:	AMARELO CITRINO	
Densidade.....:	1.025	1.005 a 1.035
pH.....:	6,0	5,5 a 7,0
EXAME QUIMICO		
Proteínas.....:	+	Não detectado.
Glicose.....:	Normal	Não detectado.
Corpos Cetônicos....:	+	Não detectado.
Bilirrubina.....:	+	Não detectado.
Hemoglobina.....:	Não detectado	Não detectado.
Urobilinogênio.....:	++	Normal.
Nitrito.....:	Detectado	Não detectado.
EXAME MICROSCÓPICO		
Cel. Epiteliais.....:	04/CAMPO	Até 3 Por Campo
Leucócitos.....:	10/CAMPO	Até 5 Por Campo
Hemácias.....:	03/CAMPO	Até 5 Por Campo
Observação.....:	PRESENÇA DE BACTÉRIAS.	

Liberado Eletrônicamente em:23/10/2020 23:15 por DR. MARCIO GLEDSON CORREA - CRBM/PR 0178

Dr. Marcio Gledson Corrêa
CRBM/PR - 0178

Resp. Tec. Dr. Rafael dos Santos da Silva – CRBM/PR 2640 – Portaria 084/2020

Este documento foi assinado eletronicamente por RODA MARIA JERONYMO LIMA.
Para verificar as assinaturas vá ao site https://sistemas.pmfi.pr.gov.br/rp/sidpublico/verificar e utilize o código b85db359-c878-10de-5400-c813d72a1519.

Este documento foi assinado eletronicamente por RODA MARIA JERONYMO LIMA.
Para verificar as assinaturas vá ao site https://sistemas.pmfi.pr.gov.br/rp/sidpublico/verificar e utilize o código [illegible].

Documento assinado digitalmente, conforme MP nº 2.200-2/2001, Lei nº 11.419/2006, resolução do Projudi, do TJPR/OE
Validação deste em https://projudi.tjpr.jus.br/projudi/ - Identificador: PJ6WL TU8PQ JBZ9T EGE6K

PROJUDI - Processo: 0015811-54.2021.8.16.0030 - Ref. mov. 1.15 - Assinado digitalmente por Luis Marcelo Mafra Bernardes da Silva 13/07/2021: JUNTADA DE PETIÇÃO DE INICIAL. Arq: Prontuário Médico

39

FUNDAÇÃO MUNICIPAL DE SAÚDE DE FOZ DO IGUAÇU
Hospital Municipal Padre Germano Lauck
CNPJ: 18.236.227/0001-04
CRBM6:2019-0023-0
CNES:5061989

PACIENTE....: 1107-LAVINIA CAROLINE RODRIGUES BRITO
DATA NASC...: 27/03/2010
IDADE.....: 10 Ano(s) 6 Mes(es) 26 Dia(s)
SEXO.....: Feminino
IMPRESSO....: 23/10/2020 23:48

CONVÊNIO....: 3-UPA JOÃO SAMEK - 24 HORAS
DESTINO.....: UPA - 24 HORAS
MÉDICO (A)..: CARLOS R.CARDOSO CONZALA
REQUISIÇÃO..: 001333392
ENTRADA.....: 23/10/2020

HEMOGRAMA COMPLETO

Material: SANGUE COM EDTA Coletado MATERIAL ENVIADO AO LABORATORIO em: 23/10/2020 19:56 Método: Automatizado BC 6000

ERITROGRAMA

		Valores de Referência
Hemácias em milhões.:	4,94 /mm³	4,00 a 5,20
Hemoglobina.....:	14,50 g/dL	11,50 a 15,50
Hematócrito.....:	39,90 %	35,00 a 45,00
Vol. Glob. Média....:	80,77 fL	77,00 a 95,00
Hem. Glob. Média....:	29,35 pg	25,00 a 33,00
C. H. Glob. Média...:	36,34 g/dL	31,00 a 37,00
RDW.....:	12,50 %	11,60 a 14,80

Descrição.....:

LEUCOGRAMA

Leucócitos.....:	22.800 /mm³		5.000 a 13,000	
Bastonetes.....:	9 %	2.052,00 /mm³	1 a 5	40 a 600
Segmentados.....:	89 %	20.292,00 /mm³	38 a 73	1.500 a 8.000
Neutrófilos.....:	98 %	22.344,00 /mm³	38 a 73	1.500 a 8.000
Eosinófilos.....:	0 %		0 a 5	
Basófilos.....:	0 %		0 a 2	
Linfócitos Típicos..:	1 %	228,00 /mm³	10 a 44	600 a 3.400
Linfócitos Atípicos.:	0 %		0 a 0	
Monócitos.....:	1 %	228,00 /mm³	4 a 13	300 a 1.400

PLAQUETOGRAMA

Plaquetas.....:	360.000 /mm³	140.000 a 400.000 /mm³
VPM.....:	7,2 fL	8 a 12,6 fL

Descrição.....: CONTAGEM DE LEUCÓCITOS VERIFICADA E LIBERADA.

Liberado Eletrônicamente em:23/10/2020 22:58 por DRA. RAFAELA R. DE MELLO - CRBM/PR 2471

Rafaela R. de Mello
Dra. Rafaela Rodrigues de Mello
CRBM/PR - 2471

Resp. Tec. Dr. Rafael dos Santos da Silva – CRBM/PR 2640 – Portaria 084/2020

Rua Adoniran Barbosa, 370 – Parque Monjolo CEP 86864-380 Foz do Iguaçu – PR Telefone (45) 2105 - 1760

Este documento foi assinado eletronicamente por ROSA MARIA JERONYMO LIMA.
Para verificar as assinaturas vá ao site https://sistemas.pmfi.pr.gov.br/rp/sidpublico/verificar e utilize o código e38da358-e876-40da-b400-cd3d73ef0fb.

Este documento foi assinado eletronicamente por ROSA MARIA JERONYMO LIMA.
Para verificar as assinaturas vá ao site https://sistemas.pmfi.pr.gov.br/rp/sidpublico/verificar e utilize o código

Documento assinado digitalmente, conforme MP nº 2.200-2/2001, Lei nº 11.419/2006, resolução do Projudi, do TJPR/OE
Validação deste em https://projudi.tjpr.jus.br/projudi/ - Identificador: PJ6WL TU8PQ JBZ9T EGE6K

PROJUDI - Processo: 0015811-54.2021.8.16.0030 - Ref. mov. 1.15 - Assinado digitalmente por Luis Marcelo Mafra Bernardes da Silva
13/07/2021: JUNTADA DE PETIÇÃO DE INICIAL. Arq: Prontuário Médico

FUNDAÇÃO MUNICIPAL DE SAÚDE DE FOZ DO IGUAÇU
Hospital Municipal Padre Germano Lauck
CNPJ: 18.236.227/0001-04
CRBM6:2019-0023-0
CNES:5061989

PACIENTE....: 1107-LAVINIA CAROLINE RODRIGUES BRITO
DATA NASC...: 27/03/2010
IDADE.....: 10 Ano(s) 6 Mes(es) 26 Dia(s)
SEXO.....: Feminino
IMPRESSO....: 23/10/2020 23:48

CONVÊNIO....: 3-UPA JOÃO SAMEK - 24 HORAS
DESTINO.....: UPA - 24 HORAS
MÉDICO (A)..: CARLOS R.CARDOSO CONZALA
REQUISIÇÃO..: 001333392
ENTRADA.....: 23/10/2020

PCR - PROTEINA C REATIVA QUANTITATIVA

Material: SORO Coletado MATERIAL ENVIADO AO LABORATORIO em: 23/10/2020 19:56 Método: Quimica Seca - Vitros 5600

		Valores de Referência
Resultado.....:	6,8 mg/dL	Inferior a 1,0 mg/dL
Resultado.....:		

Liberado Eletrônicamente em:23/10/2020 23:09 por DRA. RAFAELA R. DE MELLO - CRBM/PR 2471

Rafaela R. de Mello
Dra. Rafaela Rodrigues de Mello
CRBM/PR - 2471

Resp. Tec. Dr. Rafael dos Santos da Silva – CRBM/PR 2640 – Portaria 084/2020

Este documento foi assinado eletronicamente por ROSA MARIA JERONYMO LIMA.
Para verificar as assinaturas vá ao site https://sistemas.pmfi.pr.gov.br/rp/sidpublico/verificar e utilize o código b63db359-c878-40da-b160-c53d73af3f3f.

Este documento foi assinado eletronicamente por ROSA MARIA JERONYMO LIMA.
Para verificar as assinaturas vá ao site https://sistemas.pmfi.pr.gov.br/rp/sidpublico/verificar e utilize o código

Documento assinado digitalmente, conforme MP nº 2.200-2/2001, Lei nº 11.419/2006, resolução do Projudi, do TJPR/OE
Validação deste em https://projudi.tjpr.jus.br/projudi/ - Identificador: PJ6WL TU8PQ JBZ9T EGE6K

PROJUDI - Processo: 0015811-54.2021.8.16.0030 - Ref. mov. 1.15 - Assinado digitalmente por Luis Marcelo Mafra Bernardes da Silva 13/07/2021: JUNTADA DE PETIÇÃO DE INICIAL. Arq: Prontuário Médico

Código: 344b7581-f175-4df6-9be2-540fee9baa13 ID.: 25/86

40

99109.1923
01913431366

SUS

SISTEMA ÚNICO DE SAÚDE

REFERÊNCIA

PACIENTE	Nome: LAVINIA CAROLINE RODRIGUES BRITO	F. Familiar (geral)	
		Idade: 10	Sexo: F
DE	Unidade de Saúde:	Fone:	
DE	Nome e Nº CRM do Profissional (carimbo): THAMIRIS DE M. P. SOTO	Data: 03 / 11 / 2020	
PARA	Especialidade: DERMATOLOGISTA PEDIATRICO	Data da Consulta: / /	
	Nome do Profissional:	Hora:	
	Local de Encaminhamento:		
	História Clínica (Dirigida a causa do encaminhamento): PACIENTE DE 10 ANOS COM DIAGNÓSTICO DE ICTIOSE DESDE O NASCIMENTO.		
	Exame Físico: EF: DESCAMAÇÃO NA PELE, QUEDA DE CABELO E HIPERCERATOSE. FAZIA COMPANHAMENTO NO HC DE CUTIRIBA. COM DERMATOLOGISTA.		
	Resultado de Exames Complementares já realizados (com causa): -		
	Impressão Diagnosticada: ICTIOSE		
	Terapêutica já utilizada (com posologia): FEZ USO DE ACITRETINA, ATUALMENTE SEM MEDICAÇÃO		
	Solicitação: AVALIAÇÃO E ACOMPANHAMENTO COM DERMATOLOGISTA PEDIATRICO		

Dra. Thamiris de M.P. Soto CRM-PR: 34505 RQE: 19339

COD. 74.415

Este documento foi assinado eletronicamente por ROSA MARIA JERONYMO LIMA.
Para verificar as assinaturas vá ao site https://sistemas.pmfi.pr.gov.br/rp/sidpublico/verificar e utilize o código b85ab35b-c876-40de-b400-c83d73aff3f9.

Documento assinado digitalmente, conforme MP nº 2.200-2/2001, Lei nº 11.419/2006, resolução do Projudi, do TJPR/OE
Validação deste em https://projudi.tjpr.jus.br/projudi/ - Identificador: PJ6WL TU8PQ JBZ9T EGE6K

Este documento foi assinado eletronicamente por ROSA MARIA JERONYMO LIMA.
Para verificar as assinaturas vá ao site https://sistemas.pmfi.pr.gov.br/rp/sidpublico/verificar e utilize o código

PROJUDI - Processo: 0015811-54.2021.8.16.0030 - Ref. mov. 1.15 - Assinado digitalmente por Luis Marcelo Mafra Bernardes da Silva
13/07/2021: JUNTADA DE PETIÇÃO DE INICIAL. Arq: Prontuário Médico

Código: 344b758f-ff75-4dfe-9be2-540fae9baa13 ID.: 26/95

SUS

SISTEMA ÚNICO DE SAÚDE

REFERÊNCIA

PACIENTE	Nome: LAVINIA CAROLINE RODRIGUES BRITO	F. Familiar (geral)	
		Idade: 10	Sexo: F
DE	Unidade de Saúde:	Fone:	
	Nome e Nº CRM do Profissional (carimbo): THAMIRIS DE M. P. SOTO	Data: 03 / 11 / 2020	
PARA	Especialidade: DERMATOLOGISTA PEDIATRICO	Data de Consulta: / /	
	Nome do Profissional:	Hora:	
	Local de Encaminhamento:		
	História Clínica (Dirigida a causa do encaminhamento): PACIENTE DE 10 ANOS COM DIAGNÓSTICO DE ICTIOSE DESDE O NASCIMENTO.		
	Exame Físico: EF: DESCAMAÇÃO NA PELE, QUEDA DE CABELO E HIPERCERATOSE. FAZIA COMPANHAMENTO NO HC DE CUTIRIBA. COM DERMATOLOGISTA.		
	Resultado de Exames Complementares já realizados (com causa): -		
	Impressão Diagnóstica: ICTIOSE		
	Terapêutica já utilizada (com posologia): FEZ USO DE ACITRETINA, ATUALMENTE SEM MEDICAÇÃO		
	Solicitação: AVALIAÇÃO E ACOMPANHAMENTO COM DERMATOLOGISTA PEDIATRICO		

Dra. Thamiris de M. P. Soto
CRM/PR: 34515
RQE: 19359

CÓD. 74418

Este documento foi assinado eletronicamente por ROSA MARIA JERONYMO LIMA.
Para verificar as assinaturas vá ao site https://sistemas.pmfi.pr.gov.br/rp/sidpublico/verificar e utilize o código b85eb359-c876-40de-b400-e3d179a7f6f8.

Este documento foi assinado eletronicamente por ROSA MARIA JERONYMO LIMA.
Para verificar as assinaturas vá ao site https://sistemas.pmfi.pr.gov.br/rp/sidpublico/verificar e utilize o código 344b758f-ff75-4dfe-9be2-540fae9baa13.

Documento assinado digitalmente, conforme MP nº 2.200-2/2001, Lei nº 11.419/2006, resolução do Projudi, do TJPR/OE
Validação deste em https://projudi.tjpr.jus.br/projudi/ - Identificador: PJ6WL TU8PQ JBZ9T EGE6K

PROJUDI - Processo: 0015811-54.2021.8.16.0030 - Ref. mov. 1.15 - Assinado digitalmente por Luis Marcelo Mafra Bernardes da Silva
13/07/2021: JUNTADA DE PETIÇÃO DE INICIAL. Arq: Prontuário Médico

Código: 344b756f-f175-4dfe-9be2-540fae9bae13 ID.: 27/63

41

SUS

SISTEMA ÚNICO DE SAÚDE

REFERÊNCIA

PACIENTE	Nome: LAVINIA CAROLINE RODRIGUES BRITO	F. Familiar (geral)	
		Idade: 10	Sexo: F
DE	Unidade de Saúde:	Fone:	
	Nome e Nº CRM do Profissional (carimbo): THAMIRIS DE M. P. SOTO	Data: 03 / 11 / 2020	
PARA	Especialidade: DERMATOLOGISTA PEDIATRICO	Data de Consulta: / /	
	Nome do Profissional:	Hora:	
	Local de Encaminhamento:		
	História Clínica (Dirigida a causa do encaminhamento): PACIENTE DE 10 ANOS COM DIAGNÓSTICO DE ICTIOSE DESDE O NASCIMENTO.		
	Exame Físico: EF: DESCAMAÇÃO NA PELE, QUEDA DE CABELO E HIPERCERATOSE. FAZIA COMPANHAMENTO NO HC DE CUTIRIBA. COM DERMATOLOGISTA.		
	Resultado de Exames Complementares já realizadas (com causa): -		
	Impressão Diagnosticada: ICTIOSE		
	Terapêutica já utilizada (com posologia): FEZ USO DE ACITRETINA, ATUALMENTE SEM MEDICAÇÃO		
	Solicitação: AVALIAÇÃO E ACOMPANHAMENTO COM DERMATOLOGISTA PEDIATRICO		

Dra. Thamiris M. P. Soto
CRM-PR: 34505
RQE: 19359

COD. 74.419

Este documento foi assinado eletronicamente por ROSA MARIA JERONYMO LIMA.
Para verificar as assinaturas vá ao site https://sistemas.pmfi.pr.gov.br/rp/sidpublico/verificar e utilize o código [illegible].

Documento assinado digitalmente, conforme MP nº 2.200-2/2001, Lei nº 11.419/2006, resolução do Projudi, do TJPR/OE
Validação deste em https://projudi.tjpr.jus.br/projudi/ - Identificador: PJ6WL TU8PQ JBZ9T EGE6K

Este documento foi assinado eletronicamente por ROSA MARIA JERONYMO LIMA.
Para verificar as assinaturas vá ao site https://sistemas.pmfi.pr.gov.br/rp/sidpublico/verificar e utilize o código [illegible].

PROJUDI - Processo: 0015811-54.2021.8.16.0030 - Ref. mov. 1.15 - Assinado digitalmente por Luis Marcelo Mafra Bernardes da Silva
13/07/2021: JUNTADA DE PETIÇÃO DE INICIAL. Arq: Prontuário Médico

Código: 344b758f-ff75-4dfa-9be2-510fae5bba13 ID.: 23/88

Sistema Único de Saúde

ESTADO DO PARANÁ
Secretaria de Estado da Saúde
Instituto de Saúde do Paraná

SOLICITAÇÃO/ AUTORIZAÇÃO PARA TRATAMENTO FORA DO DOMICÍLIO

Nome do Paciente: LAVINIA CAROLINE RODRIGUES BRITO	Documento de Identidade:
Residência: RUA MANOEL DUTRA, 142. JD.: PRINCESA DAIANA	
Profissão:	Data de Nascimento: 27/03/2010
Nome do Acompanhante: JVAENSSA RODRIGUES GOMES	Documento de Identidade:
Residência:	Documento de Identidade:

LAUDO MÉDICO

Histórico da doença atual:
PACIENTE DE 10 ANOS COM DIAGNÓSTICO DE ICTIOSE DESDE O NASCIMENTO.

Exame Físico:
EF: DESCAMAÇÃO NA PELE, QUEDA DE CABELO E HIPERCERATOSE.
FAZIA COMPANHAMENTO NO HC DE CUTIRIBA. COM DERMATOLOGISTA.

Diagnóstico Provável: ICTIOSE VULGAR	CID: Q80.1

Exame(s) Complementar(es) realizado(s). Anexar cópia(s):
EXAMES LABORATORIAIS.
EM ANEXO.

Tratamento(s) realizado(s):
ACITRETINA

Tratamento / exame indicado:
AVALIAÇÃO E ACOMPANHAMENTO COM DERMATOLOGISTA PEDIATRICO

Duração provável do tratamento:
ENQUANTO NECESSÁRIO.

Este documento foi assinado eletronicamente por ROSA MARIA JERONYMO LIMA.
Para verificar as assinaturas vá ao site https://sistemas.pmfi.pr.gov.br/rp/sidpublico/verificar e utilize o código b65cb359-c875-40de-bd00-e83d73eff6fa.

Documento assinado digitalmente, conforme MP nº 2.200-2/2001, Lei nº 11.419/2006, resolução do Projudi, do TJPR/OE
Validação deste em https://projudi.tjpr.jus.br/projudi/ - Identificador: PJ6WL TU8PQ JBZ9T EGE6K

Este documento foi assinado eletronicamente por ROSA MARIA JERONYMO LIMA.
Para verificar as assinaturas vá ao site https://sistemas.pmfi.pr.gov.br/rp/sidpublico/verificar e utilize o código

PROJUDI - Processo: 0015811-54.2021.8.16.0030 - Ref. mov. 1.15 - Assinado digitalmente por Luis Marcelo Mafra Bernardes da Silva
13/07/2021: JUNTADA DE PETIÇÃO DE INICIAL. Arq: Prontuário Médico

42

Código: 344b7591-f175-4d1e-9be2-540faa9dae13 ID.: 29/8

Sistema Único de Saúde

ESTADO DO PARANÁ
Secretaria de Estado da Saúde
Instituto de Saúde do Paraná

SOLICITAÇÃO/ AUTORIZAÇÃO PARA TRATAMENTO FORA DO DOMICÍLIO

Nome do Paciente: LAVINIA CAROLINE RODRIGUES BRITO	Documento de Identidade:
Residência: RUA MANOEL DUTRA, 142. JD.: PRINCESA DAIANA	
Profissão:	Data de Nascimento: 27/03/2010
Nome do Acompanhante: JVAENSSA RODRIGUES GOMES	Documento de Identidade:
Residência:	Documento de Identidade:

LAUDO MÉDICO

Histórico da doença atual:
PACIENTE DE 10 ANOS COM DIAGNÓSTICO DE ICTIOSE DESDE O NASCIMENTO.

Exame Físico:
EF: DESCAMAÇÃO NA PELE, QUEDA DE CABELO E HIPERCERATOSE.
FAZIA COMPANHAMENTO NO HC DE CUTIRIBA. COM DERMATOLOGISTA.

Diagnóstico Provável:	CID:
ICTIOSE VULGAR	Q80.1

Exame(s) Complementar(es) realizado(s). Anexar cópia(s):
EXAMES LABORATORIAIS.
EM ANEXO.

Tratamento(s) realizado(s):
ACITRETINA

Tratamento / exame indicado:
AVALIAÇÃO E ACOMPANHAMENTO COM DERMATOLOGISTA PEDIATRICO

Duração provável do tratamento:
ENQUANTO NECESSÁRIO.

Este documento foi assinado eletronicamente por ROSA MARIA JERONYMO LIMA.
Para verificar as assinaturas vá ao site https://sistemas.pmfi.pr.gov.br/rp/sidpublico/verificar e utilize o código b85cb358-c876-40de-b400-c23d72af5f19.

Documento assinado digitalmente, conforme MP nº 2.200-2/2001, Lei nº 11.419/2006, resolução do Projudi, do TJPR/OE
Validação deste em https://projudi.tjpr.jus.br/projudi/ - Identificador: PJ6WL TU8PQ JBZ9T EGE6K

Este documento foi assinado eletronicamente por ROSA MARIA JERONYMO LIMA.
Para verificar as assinaturas vá ao site https://sistemas.pmfi.pr.gov.br/rp/sidpublico/verificar e utilize o código

PROJUDI - Processo: 0015811-54.2021.8.16.0030 - Ref. mov. 1.15 - Assinado digitalmente por Luis Marcelo Mafra Bernardes da Silva 13/07/2021: JUNTADA DE PETIÇÃO DE INICIAL. Arq: Prontuário Médico

Código: 34ab7581-ff75-4dfe-9be2-540be9bea13 ID.: 30/85

FUNDAÇÃO MUNICIPAL DE SAÚDE DE FOZ DO IGUAÇU
Hospital Municipal Padre Germano Lauck
CNPJ: 18.236.227/0001-04
CRBM6:2019-0023-0
CNES:5061989

PACIENTE....: 1107-LAVINIA CAROLINE RODRIGUES BRITO
DATA NASC...: 27/03/2010
IDADE.....: 10 Ano(s) 6 Mes(es) 29 Dia(s)
SEXO.....: Feminino
IMPRESSO....: 03/11/2020 10:14

CONVÊNIO....: 4-HOSPITAL MUNICIPAL / PEDIATRIA
DESTINO.....: PEDIATRIA
MÉDICO (A)..: THAMIRIS DE M P SOTO-CRM-34505-P
REQUISIÇÃO..: 001334753
PRESCRIÇÃO..: 26/10/2020

COLESTEROL TOTAL

Material: SORO Coletado MATERIAL ENVIADO AO LABORATORIO em: 27/10/2020 07:39 Método: Enzimático - Química seca - Vitros 5600

Resultado.....: 136 mg/dL

Valores de Referência
Desejável: < 200 mg/dL
Limítrofe: 200 a 239 mg/dL
Alto: Maior ou igual a 240 mg/dL

Nota.....: Segundo a V Diretriz Brasileira de Dislipidemias e Prevenção de Aterosclerose, valores de Colesterol Total maior ou igual a 310 mg/dL (para adultos) e maior ou igual a 230 mg/dL (entre 2 e 19 anos) podem ser indicativos de Hipercolesterolemia Familiar (HF).

Liberado Eletrônicamente em:27/10/2020 08:55 por DRA. ANA P. O. CAVALHEIRO - CRBM/PR 0139

TRIGLICERÍDEOS

Material: SORO Coletado MATERIAL ENVIADO AO LABORATORIO em: 27/10/2020 07:40 Método: Enzimático - Química seca - Vitros 5600

Resultado.....: 98 mg/dL

Valores de Referência
NORMAL: <150 mg/dL
LIMÍTROFE: 150 a 199 mg/dL
ALTO: acima de 200 mg/dL

Liberado Eletrônicamente em:27/10/2020 08:55 por DRA. ANA P. O. CAVALHEIRO - CRBM/PR 0139

Dra. Ana Paula de Oliveira Cavalheiro
CRBM/PR - 0139

Resp. Tec. Dr. Rafael dos Santos da Silva – CRBM/PR 2640 – Portaria 084/2020

Rua Adoniran Barbosa, 370 - Parque Monjolo CEP 86864-380 Foz do Iguaçu – PR Telefone (45) 2105 - 1760

Este documento foi assinado eletronicamente por ROSA MARIA JERONYMO LIMA.
Para verificar as assinaturas vá ao site https://sistemas.pmfi.pr.gov.br/rp/sidpublico/verificar e utilize o código b85cb358-c875-40fa-bf00-e8c67ae8ff6

Este documento foi assinado eletronicamente por ROSA MARIA JERONYMO LIMA.
Para verificar as assinaturas vá ao site https://sistemas.pmfi.pr.gov.br/rp/sidpublico/verificar e utilize o código

Documento assinado digitalmente, conforme MP nº 2.200-2/2001, Lei nº 11.419/2006, resolução do Projudi, do TJPR/OE
Validação deste em https://projudi.tjpr.jus.br/projudi/ - Identificador: PJ6WL TU8PQ JBZ9T EGE6K

PROJUDI - Processo: 0015811-54.2021.8.16.0030 - Ref. mov. 1.15 - Assinado digitalmente por Luis Marcelo Mafra Bernardes da Silva
13/07/2021: JUNTADA DE PETIÇÃO DE INICIAL. Arq: Prontuário Médico

Código: 344b7591-ff75-4c1e-92e2-540fae2bea13 ID.: 31/66

43

FUNDAÇÃO MUNICIPAL DE SAÚDE DE FOZ DO IGUAÇU
Hospital Municipal Padre Germano Lauck
CNPJ: 18.236.227/0001-04
CRBM6:2019-0023-0
CNES:5061989

PACIENTE....: 1107-LAVINIA CAROLINE RODRIGUES BRITO
DATA NASC...: 27/03/2010
IDADE.....: 10 Ano(s) 7 Mes(es) 4 Dia(s)
SEXO.....: Feminino
IMPRESSO....: 03/11/2020 10:13

CONVÊNIO....: 4-HOSPITAL MUNICIPAL / PEDIATRI
DESTINO.....: PEDIATRIA
MÉDICO (A)..: THAMIRIS DE M P SOTO-CRM-34505-P
REQUISIÇÃO..: 001338233
PRESCRIÇÃO..: 31/10/2020

ALBUMINA

Material: SORO Coletado MATERIAL ENVIADO AO LABORATORIO em: 31/10/2020 09:52 Método: Colorimétrico - Química seca - Vitros 5600

		Valores de Referência
Resultado.....:	4,00 g/dL	3,5 a 5,0 g/dL

Liberado Eletrônicamente em:31/10/2020 11:31 por DRA. GABRIELA DA S. PETERS- CRBM/PR 2930

GLICOSE

Material: SORO Coletado MATERIAL ENVIADO AO LABORATORIO em: 31/10/2020 09:53 Método: Enzimático - Química seca - Vitros 5600

		Valores de Referência
Resultado.....:	84 mg/dL	70 a 99 mg/dL.

Liberado Eletrônicamente em:31/10/2020 11:31 por DRA. GABRIELA DA S. PETERS- CRBM/PR 2930

PCR - PROTEINA C REATIVA QUANTITATIVA

Material: SORO Coletado MATERIAL ENVIADO AO LABORATORIO em: 31/10/2020 09:35 Método: Química Seca - Vitros 5600

		Valores de Referência
Resultado.....:	1,5 mg/dL	Inferior a 1,0 mg/dL
Resultado.....:		

Resultados Anteriores:

27/10/2020	23/10/2020
4,0 mg/dL	6,8 mg/dL

Liberado Eletrônicamente em:31/10/2020 11:31 por DRA. GABRIELA DA S. PETERS- CRBM/PR 2930

Dra. Gabriela da Silva Peters
CRBM/PR - 2930

Resp. Téc. Dr. Rafael dos Santos da Silva – CRBM/PR 2640 – Portaria 084/2020

Rua Adoniran Barbosa, 370 – Parque Monjolo CEP 86864-380 Foz do Iguaçu – PR Telefone (45) 2105 - 1760

Este documento foi assinado eletronicamente por ROSA MARIA JERONYMO LIMA.
Para verificar as assinaturas vá ao site https://sistemas.pmfi.pr.gov.br/rp/sidpublico/verificar e utilize o código b85cb359-c876-40da-b400-e83d73a8bb8.

Documento assinado digitalmente, conforme MP nº 2.200-2/2001, Lei nº 11.419/2006, resolução do Projudi, do TJPR/OE
Validação deste em https://projudi.tjpr.jus.br/projudi/ - Identificador: PJ6WL TU8PQ JBZ9T EGE6K

Este documento foi assinado eletronicamente por ROSA MARIA JERONYMO LIMA.
Para verificar as assinaturas vá ao site https://sistemas.pmfi.pr.gov.br/rp/sidpublico/verificar e utilize o código

PROJUDI - Processo: 0015811-54.2021.8.16.0030 - Ref. mov. 1.15 - Assinado digitalmente por Luis Marcelo Mafra Bernardes da Silva
13/07/2021: JUNTADA DE PETIÇÃO DE INICIAL. Arq: Prontuário Médico

Código: 344b7581-ff76-4dfe-9be2-640fae5baa13 ID.: 32/66

FUNDAÇÃO MUNICIPAL DE SAÚDE DE FOZ DO IGUAÇU
Hospital Municipal Padre Germano Lauck
CNPJ: 18.236.227/0001-04
CRBM6:2019-0023-0
CNES:5061989

PACIENTE....: 1107-LAVINIA CAROLINE RODRIGUES BRITO
DATA NASC...: 27/03/2010
IDADE.....: 10 Ano(s) 6 Mes(es) 29 Dia(s)
SEXO.....: Feminino
IMPRESSO....: 03/11/2020 10:14

CONVÊNIO....: 4-HOSPITAL MUNICIPAL / PEDIATRIA
DESTINO.....: PEDIATRIA
MÉDICO (A)..: THAMIRIS DE MATOS PRATES-COREN-3
REQUISIÇÃO..: 001334853
PRESCRIÇÃO..: 26/10/2020

URINA I

Material: URINA JATO INTERMEDIARIO Coletado MATERIAL ENVIADO AO LABORATORIO em: 26/10/2020 14:09 Método: Microscopia óptica à fresco

		Valores de Referência
CARACTERES GERAIS		
Volume analisado....:	10 mL	
Cor.....:	AMARELO CITRINO	
Densidade.....:	1.010	1.005 a 1.035
pH.....:	6,0	5,5 a 7,0
EXAME QUIMICO		
Proteínas.....:	Não detectado	Não detectado.
Glicose.....:	Não detectado	Não detectado.
Corpos Cetônicos....:	++	Não detectado.
Bilirrubina.....:	Não detectado	Não detectado.
Hemoglobina.....:	Não detectado	Não detectado.
Urobilinogênio.....:	Normal	Normal.
Nitrito.....:	Não detectado	Não detectado.
EXAME MICROSCÓPICO		
Cel. Epiteliais.....:	03/CAMPO	Até 3 Por Campo
Leucócitos.....:	05/CAMPO	Até 5 Por Campo
Hemácias.....:	RARAS	Até 5 Por Campo
Cilindros.....:	HIALINO +	

Liberado Eletrônicamente em:26/10/2020 14:48 por DR. DIEGO AMERICANO LOPES CRBM/PR 2077

Dr. Diego Americano Lopes
CRBM/PR - 2077

Resp. Tec. Dr. Rafael dos Santos da Silva – CRBM/PR 2640 – Portaria 084/2020

Rua Adoniran Barbosa, 370 – Parque Monjolo CEP 86864-380 Foz do Iguaçu – PR Telefone (45) 2105 - 1760

Este documento foi assinado eletronicamente por ROSA MARIA JERONYMO LIMA.
Para verificar as assinaturas vá ao site https://sistemas.pmfi.pr.gov.br/rp/sidpublico/verificar e utilize o código b85db359-e676-40de-a400-e39b72df6f8.

Documento assinado digitalmente, conforme MP nº 2.200-2/2001, Lei nº 11.419/2006, resolução do Projudi, do TJPR/OE
Validação deste em https://projudi.tjpr.jus.br/projudi/ - Identificador: PJ6WL TU8PQ JBZ9T EGE6K

Este documento foi assinado eletronicamente por ROSA MARIA JERONYMO LIMA.
Para verificar as assinaturas vá ao site https://sistemas.pmfi.pr.gov.br/rp/sidpublico/verificar e utilize o código

PROJUDI - Processo: 0015811-54.2021.8.16.0030 - Ref. mov. 1.15 - Assinado digitalmente por Luis Marcelo Mafra Bernardes da Silva
13/07/2021: JUNTADA DE PETIÇÃO DE INICIAL. Arq: Prontuário Médico

Código: 345b756f-ff76-4dfe-8be2-540fae9baa13 ID.: 33/86

44

FUNDAÇÃO MUNICIPAL DE SAÚDE DE FOZ DO IGUAÇU
Hospital Municipal Padre Germano Lauck
CNPJ: 18.236.227/0001-04
CRBM6:2019-0023-0
CNES:5061989

PACIENTE....: 1107-LAVINIA CAROLINE RODRIGUES BRITO
DATA NASC...: 27/03/2010
IDADE.....: 10 Ano(s) 6 Mes(es) 29 Dia(s)
SEXO.....: Feminino
IMPRESSO....: 03/11/2020 10:14

CONVÊNIO....: 4-HOSPITAL MUNICIPAL / PEDIATRIA
DESTINO.....: PEDIATRIA
MÉDICO (A)..: THAMIRIS DE MATOS PRATES-COREN-3
REQUISIÇÃO..: 001334753
PRESCRIÇÃO..: 26/10/2020

HEMOGRAMA COMPLETO

Material: SANGUE COM EDTA Coletado MATERIAL ENVIADO AO LABORATORIO em: 27/10/2020 05:26 Método: Automatizado BC 6000

ERITROGRAMA

		Valores de Referência
Hemácias em milhões.:	4,44 /mm³	4,00 a 5,20
Hemoglobina.....:	12,70 g/dL	11,50 a 15,50
Hematócrito.....:	35,50 %	35,00 a 45,00
Vol. Glob. Média....:	79,95 fL	77,00 a 95,00
Hem. Glob. Média....:	28,60 pg	25,00 a 33,00
C. H. Glob. Média...:	35,77 g/dL	31,00 a 37,00
RDW.....:	12,40 %	11,60 a 14,80
Descrição.....:		

LEUCOGRAMA

Leucócitos.....:	21.900 /mm³		5.000 a 13,000	
Bastonetes.....:	2 %	438,00 /mm³	1 a 5	40 a 600
Segmentados.....:	70 %	15.330,00 /mm³	38 a 73	1.500 a 8.000
Neutrófilos.....:	72 %	15.768,00 /mm³	38 a 73	1.500 a 8.000
Eosinófilos.....:	2 %	438,00 /mm³	0 a 5	0 a 550
Basófilos.....:	0 %		0 a 2	
Linfócitos Típicos..:	17 %	3.723,00 /mm³	10 a 44	600 a 3.400
Linfócitos Atípicos.:	0 %		0 a 0	
Monócitos.....:	9 %	1.971,00 /mm³	4 a 13	300 a 1.400

PLAQUETOGRAMA

Plaquetas.....:	387.000 /mm³	140.000 a 400.000 /mm³
VPM.....:	6,6 fL	8 a 12,6 fL
Descrição.....:	CONTAGEM DE LEUCÓCITOS VERIFICADA E LIBERADA.	

Liberado Eletrônicamente em:27/10/2020 07:25 por DR. MARCIO GLEDSON CORREA - CRBM/PR 0178

Dr. Marcio Gledson Corrêa
CRBM/PR-0178

Resp. Tec. Dr. Rafael dos Santos da Silva – CRBM/PR 2640 – Portaria 081/2020

Este documento foi assinado eletronicamente por ROSA MARIA JERONYMO LIMA.
Para verificar as assinaturas vá ao site https://sistemas.pmfi.pr.gov.br/rp/sidpublico/verificar e utilize o código b85db350-c876-40da-b400-c83d73eff5f9.

Documento assinado digitalmente, conforme MP nº 2.200-2/2001, Lei nº 11.419/2006, resolução do Projudi, do TJPR/OE
Validação deste em https://projudi.tjpr.jus.br/projudi/ - Identificador: PJ6WL TU8PQ JBZ9T EGE6K

Este documento foi assinado eletronicamente por ROSA MARIA JERONYMO LIMA.
Para verificar as assinaturas vá ao site https://sistemas.pmfi.pr.gov.br/rp/sidpublico/verificar e utilize o código

PROJUDI - Processo: 0015811-54.2021.8.16.0030 - Ref. mov. 1.15 - Assinado digitalmente por Luis Marcelo Mafra Bernardes da Silva 13/07/2021: JUNTADA DE PETIÇÃO DE INICIAL. Arq: Prontuário Médico

Código: 344b758f-4f75-4d1e-8be2-540fae8baa10 ID.: 34/86

FUNDAÇÃO MUNICIPAL DE SAÚDE DE FOZ DO IGUAÇU
Hospital Municipal Padre Germano Lauck
CNPJ: 18.236.227/0001-04
CRBM6:2019-0023-0
CNES:5061989

PACIENTE....: 1107-LAVINIA CAROLINE RODRIGUES BRITO
DATA NASC...: 27/03/2010
IDADE.....: 10 Ano(s) 6 Mes(es) 29 Dia(s)
SEXO.....: Feminino
IMPRESSO....: 03/11/2020 10:14

CONVÊNIO....: 4-HOSPITAL MUNICIPAL / PEDIATRIA
DESTINO.....: PEDIATRIA
MÉDICO (A)..: THAMIRIS DE MATOS PRATES-COREN-3
REQUISIÇÃO..: 001334753
PRESCRIÇÃO..: 26/10/2020

PCR - PROTEINA C REATIVA QUANTITATIVA

Material: SORO Coletado MATERIAL ENVIADO AO LABORATORIO em: 27/10/2020 05:26 Método: Quimica Seca - Vitros 5600

		Valores de Referência
Resultado.....:	4,0 mg/dL	Inferior a 1,0 mg/dL
Resultado.....:		

Resultados Anteriores:
23/10/2020
6,8 mg/dL

Liberado Eletrônicamente em:27/10/2020 06:08 por DRA. VIVIANE A. VALENTIM CRBM/PR 0182

TGO - ASPARTATO AMINOTRANSFERASE

Material: SORO Coletado MATERIAL ENVIADO AO LABORATORIO em: 27/10/2020 05:26 Método: Enzimático - Química seca - Vitros 5600

		Valores de Referência
Resultado.....:	164 U/L	10 a 40 U/L

Liberado Eletrônicamente em:27/10/2020 06:08 por DRA. VIVIANE A. VALENTIM CRBM/PR 0182

TGP - ALANINA AMINOTRANSFERASE

Material: SORO Coletado MATERIAL ENVIADO AO LABORATORIO em: 27/10/2020 05:26 Método: Cinético de Pontos Múltiplos - Química seca - Vitr

		Valores de Referência
Resultado.....:	141 U/L	Feminino: <35 U/L

Liberado Eletrônicamente em:27/10/2020 06:08 por DRA. VIVIANE A. VALENTIM CRBM/PR 0182

Dra. Viviane Agrizzi Valentim
CRBM/PR - 0182

Resp. Tec. Dr. Rafael dos Santos da Silva – CRBM/PR 2640 – Portaria 051/2020

Rua Adoniran Barbosa, 370 – Parque Monjolo CEP 86864-380 Foz do Iguaçu – PR Telefone (45) 2105 - 1760

Este documento foi assinado eletronicamente por ROSA MARIA JERONYMO LIMA.
Para verificar as assinaturas vá ao site https://sistemas.pmfi.pr.gov.br/rp/sidpublico/verificar e utilize o código c85cb359-c876-404e-c400-c33d72af8e1e.

Documento assinado digitalmente, conforme MP nº 2.200-2/2001, Lei nº 11.419/2006, resolução do Projudi, do TJPR/OE
Validação deste em https://projudi.tjpr.jus.br/projudi/ - Identificador: PJ6WL TU8PQ JBZ9T EGE6K

Este documento foi assinado eletronicamente por ROSA MARIA JERONYMO LIMA.
Para verificar as assinaturas vá ao site https://sistemas.pmfi.pr.gov.br/rp/sidpublico/verificar e utilize o código

PROJUDI - Processo: 0015811-54.2021.8.16.0030 - Ref. mov. 1.14 - Assinado digitalmente por Luis Marcelo Mafra Bernardes da Silva 13/07/2021: JUNTADA DE PETIÇÃO DE INICIAL. Arq: Prontuário Médico

Código: 344b756f-f175-4d1e-9be2-540fac9bae13 ID.: 35/86

45

VÁLIDA EM TODO O TERRITÓRIO NACIONAL

REGISTRO GERAL: 5.660.841-9 DATA DE EXPEDIÇÃO: 10/10/2016

NOME: DOMINGOS APARECIDO BRITO

FILIAÇÃO: VICENTE GONÇALVES DE BRITO
MARIA ADELAIDE DE BRITO

NATURALIDADE: JARDIM ALEGRE/PR DATA DE NASCIMENTO: 12/08/1973

DOC. ORIGEM: COMARCA=FOZ DO IGUAÇU/PR, 1OFICIO
C.CAS.AV.DIV=175, LIVRO=1BAUX, FOLHA=175

CPF: 725.464.029-15

CURITIBA/PR

MARCUS VINICIUS DA COSTA MICHELOTTO
DIRETOR

ASSINATURA DO DIRETOR

É PROIBIDO PLASTIFICAR

LEI Nº 7.116 DE 29/08/83

Este documento foi assinado eletronicamente por ROSA MARIA JERONYMO LIMA.
Para verificar as assinaturas vá ao site https://sistemas.pmfi.pr.gov.br/rp/sidpublico/verificar e utilize o código b65eb359-c876-40da-b100-c83d73af5f8.

Este documento foi assinado eletronicamente por ROSA MARIA JERONYMO LIMA.
Para verificar as assinaturas vá ao site https://sistemas.pmfi.pr.gov.br/rp/sidpublico/verificar e utilize o código

Documento assinado digitalmente, conforme MP nº 2.200-2/2001, Lei nº 11.419/2006, resolução do Projudi, do TJPR/OE
Validação deste em https://projudi.tjpr.jus.br/projudi/ - Identificador: PJ6MJ B6N67 ST8RS PUC2U

PROJUDI - Processo: 0015811-54.2021.8.16.0030 - Ref. mov. 1.14 - Assinado digitalmente por Luis Marcelo Mafra Bernardes da Silva
13/07/2021: JUNTADA DE PETIÇÃO DE INICIAL. Arq: Prontuário Médico

MINISTÉRIO DA FAZENDA
Receita Federal
CPF
CADASTRO DE PESSOAS FÍSICAS
Número de Inscrição
094.330.729-52
Nome
LAVINIA CAROLINE RODRIGUES BRITO
Nascimento
27/03/2010

VALIDA EM TODO O TERRITÓRIO NACIONAL
REGISTRO GERAL: 13.130.167-7 DATA DE EXPEDIÇÃO: 14/09/2010
NOME: LAVINIA CAROLINE RODRIGUES BRITO
FILIAÇÃO: DOMINGOS APARECIDO BRITO
VANESSA RODRIGUES GOMES
NATURALIDADE: FOZ DO IGUAÇU DATA DE NASCIMENTO: 27/03/2010
DOC. ORIGEM: COMARCA=FOZ DO IGUAÇU/PR, 1 OFICIO
FOLHA=135
CURITIBA/PR
ASSINATURA DO DIRETOR
Nº 7.116 DE 29/08/83

Sistema Único de Saúde
LAVINIA CAROLINE RODRIGUES BRITO
Data Nasc.: 27/03/2010 Sexo: F
700 4009 4916 9944
ORIGEM SAÚDE 135
VALIDO EM TODO O TERRITÓRIO NACIONAL.
SUS

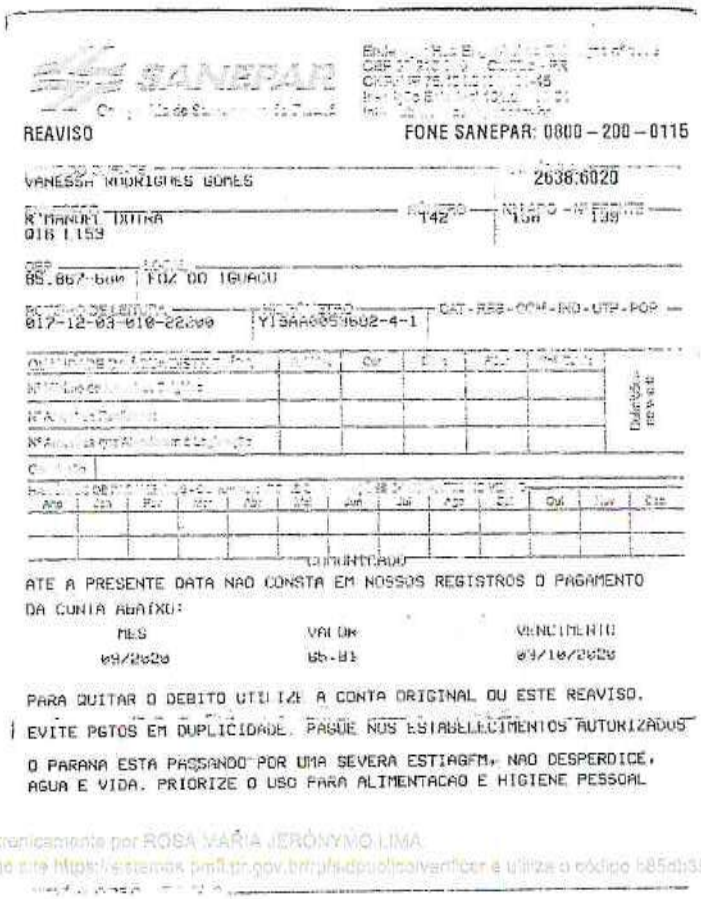

SANEPAR
REAVISO
FONE SANEPAR: 0800 – 200 – 0115
VANESSA RODRIGUES GOMES
2636.6020
R MANUEL DUTRA
916 1.159
142
139
85.867-600 FOZ DO IGUACU
017-12-03-010-22000 Y19AA005602-4-1
ATE A PRESENTE DATA NAO CONSTA EM NOSSOS REGISTROS O PAGAMENTO
DA CONTA ABAIXO:
MES VALOR VENCIMENTO
09/2020 85.81 09/10/2020
PARA QUITAR O DEBITO UTILIZE A CONTA ORIGINAL OU ESTE REAVISO.
EVITE PGTOS EM DUPLICIDADE. PAGUE NOS ESTABELECIMENTOS AUTORIZADOS
O PARANA ESTA PASSANDO POR UMA SEVERA ESTIAGEM, NAO DESPERDICE
AGUA E VIDA. PRIORIZE O USO PARA ALIMENTACAO E HIGIENE PESSOAL

Este documento foi assinado eletronicamente por ROSA VARIA JERONYMO LIMA.
Para verificar as assinaturas vá ao site https://sistemas.pmfi.pr.gov.br/rp/sidpublico/verificar e utilize o código 985db359-e576-40d9-b400-e83df2a8bf8.

Documento assinado digitalmente, conforme MP nº 2.200-2/2001, Lei nº 11.419/2006, resolução do Projudi, do TJPR/OE
Validação deste em https://projudi.tjpr.jus.br/projudi/ - Identificador: PJ6MJ B6N67 ST8RS PUC2U

PROJUDI - Processo: 0015811-54.2021.8.16.0030 - Ref. mov. 1.14 - Assinado digitalmente por Luis Marcelo Mafra Bernardes da Silva
13/07/2021: JUNTADA DE PETIÇÃO DE INICIAL. Arq: Prontuário Médico

46

HMPGL - Orientações de Alta

Nome	**Lavinia Caroline Rodrigues Brito**	Atendimento	802.966
Data Nascto	27/03/2010 10 anos e 8 meses	Data Entrada	04/11/2020 07:55
Nº CPF	094.330.729-52	Data Alta	16/11/2020 12:04
Endereço	Rua Manoel Dutra, nº 142, Jardim Princesa Daiana	Nº Identidade	13130167
Município	Foz do Iguaçu - PR	Unidade	315 A
Telefone	91091923		

ENCAMINHAMENTO

UROLOGISTA (URGENTE)

PACIENTE COM QUADRO DE ITU DE REPETIÇÃO.
NO MOMENTO APRESENTANDO BACTERIURIA ASSINTOMÁTICA.
SOLCIITO AVALIAÇÃO.
GRATA.

Dra. Thamiris de Matos Prates Soto (CRM 34.505)

Impresso em: 15/12/2020 10:09:16 Página 1 Thamiris De Matos Prates CATE00188

Digitalizado com CamScanner

Documento assinado digitalmente, conforme MP nº 2.200-2/2001, Lei nº 11.419/2006, resolução do Projudi, do TJPR/OE
Validação deste em https://projudi.tjpr.jus.br/projudi/ - Identificador: PJ6MJ B6N67 ST8RS PUC2U

Este documento foi assinado eletronicamente por [illegible] LIMA.
Para verificar as assinaturas vá ao site https://sistemas.pmfi.pr.gov.br/rp/sidpublico/verificar e utilize o código [illegible].

PROJUDI - Processo: 0015811-54.2021.8.16.0030 - Ref. mov. 1.14 - Assinado digitalmente por Luis Marcelo Mafra Bernardes da Silva 13/07/2021: JUNTADA DE PETIÇÃO DE INICIAL. Arq: Prontuário Médico

Código: 091e7d4d-fb44-481c-883d-6e4086b88791 ID: 38/86

PREFEITURA MUNICIPAL DE FOZ DO IGUAÇU

Estado do Paraná

www.pmfi.pr.gov.br

MEMORANDO INTERNO		
Emitente:	SMSA / DIES / DVFAR - DIVISÃO DE ATENÇÃO FARMACÊUTICA	**Data:** 19/04/2021
Destinatário:	SMSA - GABINETE / DEMANDAS LEGISLATIVAS E JURÍDICAS.	**Número:** 8939/2021
Assunto:	R: OF. 246/2021 - PA 0053.21.000592-1 - LAVINIA CAROLINE RODRIGUES BRITO	

Em atendimento ao requisitado, primeiramente informamos que a Assistência Farmacêutica é um conjunto de ações voltadas à promoção, proteção e recuperação da saúde, por meio da promoção do **acesso aos medicamentos** e seu uso racional, desenvolvidas pelo Ministério da Saúde.

Os medicamentos disponíveis no Sistema Único de Saúde (SUS) estão divididos em:

Componente Básico da Assistência Farmacêutica (CBAF): medicamentos com financiamento tripartite (União, Estado e Município) destinados à Atenção Básica à Saúde sob responsabilidade gerencial do **Município** de acordo com a **Portaria nº 1555 GM/MS de 30 de Julho de 2013**;

Componente Estratégico da Assistência Farmacêutica (CESAF), são medicamentos adquiridos pelo **Ministério da Saúde** e distribuídos aos Estados e/ou Municípios de acordo com programação informada tendo como algumas patologias: Tuberculose, Hanseníase, Tabagismo, Endemias Focais (Ex: Malária, Leishmaniose, Dengue, dentre outras), Coagulopatias, DST/AIDS e para a Alimentação e Nutrição.

Componente Especializado da Assistência Farmacêutica (CEAF), contempla os medicamentos que constituem as linhas de cuidado para atendimento integralizado das doenças, de acordo com **a Portaria nº 1.554 GM/MS 30 de Julho de 2013**, *Dispõe sobre as regras de financiamento e execução do Componente Especializado da Assistência Farmacêutica no âmbito do Sistema Único de Saúde (SUS)*, onde lê-se:

> *Art. 3º Os medicamentos que fazem parte das linhas de cuidado para as doenças contempladas neste Componente estão divididos em três grupos conforme características, responsabilidades e formas de organização distintas:*
> *I - Grupo 1: medicamentos sob responsabilidade de financiamento pelo Ministério da Saúde ...*
> *II - Grupo 2: medicamentos sob responsabilidade das Secretarias de Saúde dos Estados e do Distrito Federal.*
> *III - Grupo 3: medicamentos sob responsabilidade das Secretarias de Saúde do Distrito Federal e dos Municípios...*
> *Art. 4º Os grupos de que trata o art. 3º são definidos de acordo com os seguintes critérios gerais:*
>
> *I - complexidade do tratamento da doença;*
> *II - garantia da integralidade do tratamento da doença no âmbito da linha de cuidado; e*
> *III - manutenção do equilíbrio financeiro entre as esferas de gestão do SUS.*

Informamos que o solicitado **CETAPHYL , FISIOGEL e MUSTELA,** se tratam de cremes e não medicamentos. Não fazem parte do Componente Básico, ou seja, não está preconizado como primeira linha de tratamento, o que extrapola as competências do Município.

Ressaltamos, que o medicamento padronizado para ICTIOSE VULGAR, é o medicamento elencado é ACITRETINA

Este documento foi assinado eletronicamente por [illegible] RONYMO LIMA.
Para verificar as assinaturas vá ao site https://sistemas.pmfi.pr.gov.br/rp/sidpublico/verificar e utilize o código [illegible].

Documento assinado digitalmente, conforme MP nº 2.200-2/2001, Lei nº 11.419/2006, resolução do Projudi, do TJPR/OE
Validação deste em https://projudi.tjpr.jus.br/projudi/ - Identificador: PJ6MJ B6N67 ST8RS PUC2U

Este documento foi assinado eletronicamente por [illegible] RONYMO LIMA.
Para verificar as assinaturas vá ao site https://sistemas.pmfi.pr.gov.br/rp/sidpublico/verificar e utilize o código [illegible].

PROJUDI - Processo: 0015811-54.2021.8.16.0030 - Ref. mov. 1.14 - Assinado digitalmente por Luis Marcelo Mafra Bernardes da Silva
13/07/2021: JUNTADA DE PETIÇÃO DE INICIAL. Arq: Prontuário Médico

47

Código: 091a7d4d-0a44-461c-883d-6e4086b88781

10mg e 25mg, sob protocolo do Componente Especializado.

O(s) nome(s) indicado(s) para assinatura:
Flávia Aparecida Barbosa Rastelli Hartog
ADEMIR FERREIRA DE SOUZA

Este documento foi assinado eletronicamente por ROSA [illegible] LIMA.
Para verificar as assinaturas vá ao site https://sistemas.pmfi.pr.gov.br/rp/sidpublico/verificar e utilize o código [illegible].

Documento assinado digitalmente, conforme MP nº 2.200-2/2001, Lei nº 11.419/2006, resolução do Projudi, do TJPR/OE
Validação deste em https://projudi.tjpr.jus.br/projudi/ - Identificador: PJ6MJ B6N67 ST8RS PUC2U

Este documento foi assinado eletronicamente por ROSA [illegible] LIMA.
Para verificar as assinaturas vá ao site https://sistemas.pmfi.pr.gov.br/rp/sidpublico/verificar e utilize o código [illegible].

PROJUDI - Processo: 0015811-54.2021.8.16.0030 - Ref. mov. 1.14 - Assinado digitalmente por Luis Marcelo Mafra Bernardes da Silva 13/07/2021: JUNTADA DE PETIÇÃO DE INICIAL. Arq: Prontuário Médico

Documento assinado digitalmente, conforme MP nº 2.200-2/2001, Lei nº 11.419/2006, resolução do Projudi, do TJPR/OE
Validação deste em https://projudi.tjpr.jus.br/projudi/ - Identificador: PJ6MJ B6N67 ST8RS PUC2U

Código: 091e7d4d-fb44-481c-663d-6e4066b99791 ID.: 40/85

PROTOCOLO DE ASSINATURA(S)

Tipo: **MEMORANDO INTERNO**

Número: **8.939/2021**

Assunto: **R: OF. 246/2021 - PA 0053.21.000592-1 - LAVINIA CAROLINE RODRIGUES BRITO**

O documento acima foi proposto para assinatura eletrônica na plataforma portal **PMFI** de assinaturas.
Para verificar as assinaturas clique no link:
https://sistemas.pmfi.pr.gov.br/rp/sidpublico/verificar?codigo=a39cdd7d-7327-4e3b-837e-a2e0d26cf8d2&cpf=02028330970
e utilize o código abaixo para verificar se este documento é válido.

Código para verificação:
a39cdd7d-7327-4e3b-837e-a2e0d26cf8d2

Hash do Documento

2C2A101B71C25FB42B20C0076CB1D430E4ABDA83F2D619F0A9922C3E1E3D3140

O(s) nome(s) indicado(s) para assinatura, bem como seu(s) status em 20/04/2021 é(são) :

Flávia Aparecida Barbosa Rastelli Hartog (Signatário) - CPF: 02028330970 em 19/04/2021 16:36:52 - OK
Tipo: Assinatura Eletrônica

ADEMIR FERREIRA DE SOUZA (Signatário) - CPF: 30832667900 em 19/04/2021 16:37:55 - OK
Tipo: Assinatura Eletrônica

A ASSINATURA ELETRÔNICA DESTE DOCUMENTO ESTÁ AMPARADA PELO:

DECRETO Nº 28.900, DE 20 DE JANEIRO DE 2021.

LEI Nº 4536 , DE 4 DE SETEMBRO DE 2017.

Autoriza a utilização do meio eletrônico para a gestão dos processos administrativos e de documentos de arquivo, produzidos nos termos das Leis nºs 3.971, de 17 de abril de 2012 e 4.057, de 19 de dezembro de 2012, no âmbito dos órgãos da Administração Pública Direta, Autárquica e Fundacional do Município de Foz do Iguaçu.

Este documento foi assinado eletronicamente por ROSA MARIA JERONYMO LIMA.
Para verificar as assinaturas vá ao site https://sistemas.pmfi.pr.gov.br/rp/sidpublico/verificar e utilize o código b85db369-a878-40da-a400-c83d73ef5f9.

Este documento foi assinado eletronicamente por ROSA MARIA JERONYMO LIMA.
Para verificar as assinaturas vá ao site https://sistemas.pmfi.pr.gov.br/rp/sidpublico/verificar e utilize o código

PROJUDI - Processo: 0015811-54.2021.8.16.0030 - Ref. mov. 1.14 - Assinado digitalmente por Luis Marcelo Mafra Bernardes da Silva 13/07/2021: JUNTADA DE PETIÇÃO DE INICIAL. Arq: Prontuário Médico

PREFEITURA MUNICIPAL DE FOZ DO IGUAÇU

Estado do Paraná

www.pmfi.pr.gov.br

MEMORANDO INTERNO		
Emitente:	SMSA / DIES / DVFAR - DIVISÃO DE ATENÇÃO FARMACÊUTICA	**Data:** 19/04/2021
Destinatário:	SMSA - GABINETE / DEMANDAS LEGISLATIVAS E JURÍDICAS.	
Assunto:	R: OF. 246/2021 - PA 0053.21.000592-1 - LAVINIA CAROLINE RODRIGUES BRITO	**Número:** 8939/2021

Em atendimento ao requisitado, primeiramente informamos que a Assistência Farmacêutica é um conjunto de ações voltadas à promoção, proteção e recuperação da saúde, por meio da promoção do **acesso aos medicamentos** e seu uso racional, desenvolvidas pelo Ministério da Saúde.

Os medicamentos disponíveis no Sistema Único de Saúde (SUS) estão divididos em:

Componente Básico da Assistência Farmacêutica (CBAF): medicamentos com financiamento tripartite (União, Estado e Município) destinados à Atenção Básica à Saúde sob responsabilidade gerencial do **Município** de acordo com a **Portaria nº 1555 GM/MS de 30 de Julho de 2013**;

Componente Estratégico da Assistência Farmacêutica (CESAF), são medicamentos adquiridos pelo **Ministério da Saúde** e distribuídos aos Estados e/ou Municípios de acordo com programação informada tendo como algumas patologias: Tuberculose, Hanseníase, Tabagismo, Endemias Focais (Ex: Malária, Leishmaniose, Dengue, dentre outras), Coagulopatias, DST/AIDS e para a Alimentação e Nutrição.

Componente Especializado da Assistência Farmacêutica (CEAF), contempla os medicamentos que constituem as linhas de cuidado para atendimento integralizado das doenças, de acordo com **a Portaria nº 1.554 GM/MS 30 de Julho de 2013**, *Dispõe sobre as regras de financiamento e execução do Componente Especializado da Assistência Farmacêutica no âmbito do Sistema Único de Saúde (SUS)*, onde lê-se:

> *Art. 3º Os medicamentos que fazem parte das linhas de cuidado para as doenças contempladas neste Componente estão divididos em três grupos conforme características, responsabilidades e formas de organização distintas:*
> *I - Grupo 1: medicamentos sob responsabilidade de financiamento pelo Ministério da Saúde ...*
> *II - Grupo 2: medicamentos sob responsabilidade das Secretarias de Saúde dos Estados e do Distrito Federal.*
> *III - Grupo 3: medicamentos sob responsabilidade das Secretarias de Saúde do Distrito Federal e dos Municípios...*
> *Art. 4º Os grupos de que trata o art. 3º são definidos de acordo com os seguintes critérios gerais:*
>
> *I - complexidade do tratamento da doença;*
> *II - garantia da integralidade do tratamento da doença no âmbito da linha de cuidado; e*
> *III - manutenção do equilíbrio financeiro entre as esferas de gestão do SUS.*

Informamos que o solicitado **CETAPHYL , FISIOGEL e MUSTELA,** se tratam de cremes e não medicamentos. Não fazem parte do Componente Básico, ou seja, não está preconizado como primeira linha de tratamento, o que extrapola as competências do Município.

Ressaltamos, que o medicamento padronizado para ICTIOSE VULGAR, é o medicamento elencado é ACITRETINA

Este documento foi assinado eletronicamente por ROSA MARIA JERONYMO LIMA.
Para verificar as assinaturas vá ao site https://sistemas.pmfi.pr.gov.br/rp/sidpublico/verificar e utilize o código ba5dab369-c876-40da-b400-c83d73e6f859.

Documento assinado digitalmente, conforme MP nº 2.200-2/2001, Lei nº 11.419/2006, resolução do Projudi, do TJPR/OE
Validação deste em https://projudi.tjpr.jus.br/projudi/ - Identificador: PJ6MJ B6N67 ST8RS PUC2U

Este documento foi assinado eletronicamente por ROSA MARIA JERONYMO LIMA.
Para verificar as assinaturas vá ao site https://sistemas.pmfi.pr.gov.br/rp/sidpublico/verificar e utilize o código

PROJUDI - Processo: 0015811-54.2021.8.16.0030 - Ref. mov. 1.14 - Assinado digitalmente por Luis Marcelo Mafra Bernardes da Silva
13/07/2021: JUNTADA DE PETIÇÃO DE INICIAL. Arq: Prontuário Médico

Documento assinado digitalmente, conforme MP nº 2.200-2/2001, Lei nº 11.419/2006, resolução do Projudi, do TJPR/OE
Validação deste em https://projudi.tjpr.jus.br/projudi/ - Identificador: PJ6MJ B6N67 ST8RS PUC2U

ID.: 42/85

10mg e 25mg, sob protocolo do Componente Especializado.

O(s) nome(s) indicado(s) para assinatura:
Flávia Aparecida Barbosa Rastelli Hartog
ADEMIR FERREIRA DE SOUZA

Este documento foi assinado eletronicamente por ROSA MARIA JERONYMO LIMA.
Para verificar as assinaturas vá ao site https://sistemas.pmfi.pr.gov.br/rp/sidpublico/verificar e utilize o código b35fb358-2878-40dd-a400-a93d73a1f3f9.

Este documento foi assinado eletronicamente por ROSA MARIA JERONYMO LIMA.
Para verificar as assinaturas vá ao site https://sistemas.pmfi.pr.gov.br/rp/sidpublico/verificar e utilize o código

PROJUDI - Processo: 0015811-54.2021.8.16.0030 - Ref. mov. 1.14 - Assinado digitalmente por Luis Marcelo Mafra Bernardes da Silva 13/07/2021: JUNTADA DE PETIÇÃO DE INICIAL. Arq: Prontuário Médico

ID.: 43/86

49

PREFEITURA MUNICIPAL DE FOZ DO IGUAÇU

Estado do Paraná

www.pmfi.pr.gov.br

MEMORANDO INTERNO		
Emitente:	SMSA / DIAT / SETOR ADMINISTRATIVO	**Data:** 22/04/2021
Destinatário:	SMSA - GABINETE / DEMANDAS LEGISLATIVAS E JURÍDICAS.	**Número:** 9150/2021
Assunto:	RESPOSTA AO OF. 246/2021 - PA 0053.21.000592-1 - LAVINIA CAROLINE RODRIGUES BRITO	

Em resposta ao ofício 246/2021 - PA 0053.21.000592-1 referente a paciente LAVINIA CAROLINE RODRIGUES BRITO, encaminha-se em anexo copia de atendimentos realizados na Atenção Primária em Saúde.

Atenciosamente.

O(s) nome(s) indicado(s) para assinatura:
Jaqueline Tontini

Este documento foi assinado eletronicamente por ROSA MARIA JERONYMO LIMA.
Para verificar as assinaturas vá ao site https://sistemas.pmfi.pr.gov.br/rp/sidpublico/verificar e utilize o código b35db350-e678-40da-b400-e93d73af6f9.

Documento assinado digitalmente, conforme MP nº 2.200-2/2001, Lei nº 11.419/2006, resolução do Projudi, do TJPR/OE
Validação deste em https://projudi.tjpr.jus.br/projudi/ - Identificador: PJ6MJ B6N67 ST8RS PUC2U

Este documento foi assinado eletronicamente por ROSA MARIA JERONYMO LIMA.
Para verificar as assinaturas vá ao site https://sistemas.pmfi.pr.gov.br/rp/sidpublico/verificar e utilize o código

PROJUDI - Processo: 0015811-54.2021.8.16.0030 - Ref. mov. 1.14 - Assinado digitalmente por Luis Marcelo Mafra Bernardes da Silva
13/07/2021: JUNTADA DE PETIÇÃO DE INICIAL. Arq: Prontuário Médico

ID.: 44/85

Prefeitura Municipal de Foz do Iguaçu

CNPJ: 76.206.606/0001-40
Praça Getulio Vargas, Nº 280 - CEP: 85851340 - Centro - Foz do Iguaçu
Telefone: 45 35211000 - Site: www.pmfi.pr.gov.br

RES - REGISTRO ELETRÔNICO DO PACIENTE - Em ordem cronológica reversa

Impresso por MARILENE DE SOUZA OLIVEIRA em 16/04/2021 às 09:19:01

Nome: **LAVINIA CAROLINE RODRIGUES BRITO**
Nome da mãe: **VANESSA RODRIGUES GOMES**
Nome do pai: **DOMINGOS APARECIDO BRITO**
Endereço: **Rua MANOEL DUTRA, 142 - FOZ DO IGUAÇU**
Telefone(s): **(45) 9834-1501 (45) 99837-6241 4591091923**

Data nascimento: **27/03/2010**
Cartão SUS: **898001103737009**

LAVINIA CAROLINE RODRIGUES

Este documento foi assinado eletronicamente por ROSA MARIA JERONYMO LIMA.
Para verificar as assinaturas vá ao site https://sistemas.pmfi.pr.gov.br/rp/sidpublico/verificar e utilize o código [illegible].
Versão: 1.0.77.5.29628

Documento assinado digitalmente, conforme MP nº 2.200-2/2001, Lei nº 11.419/2006, resolução do Projudi, do TJPR/OE
Validação deste em https://projudi.tjpr.jus.br/projudi/ - Identificador: PJ6MJ B6N67 ST8RS PUC2U

Este documento foi assinado eletronicamente por ROSA MARIA JERONYMO LIMA.
Para verificar as assinaturas vá ao site https://sistemas.pmfi.pr.gov.br/rp/sidpublico/verificar e utilize o código [illegible].

PROJUDI - Processo: 0015811-54.2021.8.16.0030 - Ref. mov. 1.13 - Assinado digitalmente por Luis Marcelo Mafra Bernardes da Silva 13/07/2021: JUNTADA DE PETIÇÃO DE INICIAL. Arq: Prontuário Médico

Documento assinado digitalmente, conforme MP nº 2.200-2/2001, Lei nº 11.419/2006, resolução do Projudi, do TJPR/OE
Validação deste em https://projudi.tjpr.jus.br/projudi/ - Identificador: PJTT6 P8TAU Y3YXT G6ZU3

Prefeitura Municipal de Foz do Iguaçu

CNPJ: 76.206.606/0001-40
Praça Getulio Vargas, Nº 280 - CEP: 85851340 - Centro - Foz do Iguaçu
Telefone: 45 35211000 - Site: www.pmfi.pr.gov.br

ID.: 7166 31

RES - REGISTRO ELETRÔNICO DO PACIENTE - Em ordem cronológica reversa

Impresso por Elisandra Paula Marques em 15/04/2021 às 11:24:54

Nome: **LAVINIA CAROLINE RODRIGUES BRITO**
Nome da mãe: **VANESSA RODRIGUES GOMES**
Nome do pai: **DOMINGOS APARECIDO BRITO**
Endereço: **Rua MANOEL DUTRA, 142 - FOZ DO IGUAÇU**
Telefone(s): **(45) 9834-1501 (45) 99837-6241 4591091923**

Data nascimento: **27/03/2010**
Cartão SUS: **898001103737009**

LAVINIA CAROLINE RODRIGUES

Este documento foi assinado eletronicamente por ROSA MARIA JERONYMO LIMA.
Para verificar as assinaturas vá ao site https://sistemas.pmfi.pr.gov.br/rp/sidpublico/verificar e utilize o código 8e5a-4da4-be00-ca

Versão: 1.0.7766.31395

Este documento foi assinado eletronicamente por ROSA MARIA JERONYMO LIMA.
Para verificar as assinaturas vá ao site https://sistemas.pmfi.pr.gov.br/rp/sidpublico/verificar e utilize o código

PROJUDI - Processo: 0015811-54.2021.8.16.0030 - Ref. mov. 1.13 - Assinado digitalmente por Luis Marcelo Mafra Bernardes da Silva
13/07/2021: JUNTADA DE PETIÇÃO DE INICIAL. Arq: Prontuário Médico

LAVINIA CAROLINE RODRIGUES BRITO

Nome da mãe: **VANESSA RODRIGUES GOMES** Data nascimento: **27/03/2010** Nome do pai: **DOMINGOS APARECIDO BRITO**
Endereço: **Rua MANOEL DUTRA, 142 - FOZ DO IGUAÇU** RG: **13130167-7** CPF: **09433072952** Cartão SUS: **898001103737009**

15/02/2021 7:59
Referência

Realizado por: **ANDRE GUIMARAES - Médico dermatologista**
Estabelecimento de Saúde: **CENTRO DE ESPECIALIDADES MEDICAS**

Referenciado para: 225135 - Médico dermatologista
Descrição
RETORNO 3 MESES

15/02/2021 7:59
Encerramento

Realizado por: **ANDRE GUIMARAES - Médico dermatologista, CRM 21457**
Estabelecimento de Saúde: **CENTRO DE ESPECIALIDADES MEDICAS**

Data e hora:
15/02/2021 07:59
Tipo da alta:
Alta por outros motivos
Motivo:
Alta medicado

15/02/2021 7:58
Receita médica

Registrado por: **ANDRE GUIMARAES**
Profissional: **ANDRE GUIMARAES - Médico dermatologista, CRM 21457**
Estabelecimento de Saúde: **CENTRO DE ESPECIALIDADES MEDICAS**

Itens da receita
5 FR, CETAPHIL CREME (453G) - USO APÓS O BANHO
1 FR, FISOGEL (100G) - USO APÓS O BANHO
1 FR, MUSTELA (500ML) - USO NO BANHO

15/02/2021 7:56
Consulta médica

Realizado por: **ANDRE GUIMARAES - Médico dermatologista, CRM 21457**
Estabelecimento de Saúde: **CENTRO DE ESPECIALIDADES MEDICAS**

ANAMNESE
#DERMATOLOGIA #ICTIOSE CONGÊNITA LAMELAR PAC. VEIO A CONSULTA PARA SOLICITAR PREENCHER FORMULÁRIO PARA O MINISTÉRIO PÚBLICO.
HIPOTESE DIAGNÓSTICO/DIAGNOSTICO
ICTIOSE CONGÊNITA LAMELAR
Procedimentos
0301010072 - CONSULTA MEDICA EM ATENÇÃO ESPECIALIZADA
CID Principal
Ictiose lamelar

27/01/2021 9:50
Encerramento

Realizado por: **ANDRE GUIMARAES - Médico dermatologista, CRM 21457**
Estabelecimento de Saúde: **CENTRO DE ESPECIALIDADES MEDICAS**

Data e hora:
27/01/2021 09:50
Tipo da alta:
Transferido para outro estabelecimento
Motivo:
Transferido para outro estabelecimento

27/01/2021 9:49
Consulta médica

Realizado por: **ANDRE GUIMARAES - Médico dermatologista, CRM 21457**
Estabelecimento de Saúde: **CENTRO DE ESPECIALIDADES MEDICAS**

ANAMNESE
#DERMATOLOGIA #1a CONSULTA PAC. COM QUADRO DE ICTIOSE CONGÊNITA LAMELAR. ESTAVA EM USO DE ACITRETINA 10MG/DIA, PORÉM A MESMA FOI DESCONTINUADA POR FALTA DA MEDICAÇÃO DA REDE. ALÉM DISSO, ESTÁ FAZENDO USO DE EMOLIENTES. A MÃE REFERE QUE DURANTE O USO DA ACITRETINA E AGORA SEM O USO DO MESMO, O QUADRO CLÍNICO SE MANTÉM ESTACIONADO. A PAC. EM QUESTÃO FEZ BIÓPSIA E FAZIA ACOMPANHAMENTO EM CURITIBA. EX. DERMATOLÓGICO: LESÕES ERITÊMATO-ESCAMOSAS, COM ESCAMAS LAMELARES, DISTRIBUÍDAS PELO CORPO, ASSOCIADAS À QUEDA DE CABELO E HIPERTRICOSE. CD: ENC .DERMATOPEDIATRA (VIA TFD)
HIPOTESE DIAGNÓSTICO/DIAGNOSTICO
ICTIOSE CONGÊNITA LAMELAR
Procedimentos
0301010072 - CONSULTA MEDICA EM ATENÇÃO ESPECIALIZADA
CID Principal
Ictiose lamelar

Este documento foi assinado eletronicamente por ROSA MARIA JERONYMO LIMA.
Para verificar as assinaturas vá ao site https://sistemas.pmfi.pr.gov.br/rp/sidpublico/verificar e utilize o código [illegible].
Versão: 1.0.7766.31385

Documento assinado digitalmente, conforme MP nº 2.200-2/2001, Lei nº 11.419/2006, resolução do Projudi, do TJPR/OE
Validação deste em https://projudi.tjpr.jus.br/projudi/ - Identificador: PJTT6 P8TAU Y3YXT G6ZU3

Este documento foi assinado eletronicamente por ROSA MARIA JERONYMO LIMA.
Para verificar as assinaturas vá ao site https://sistemas.pmfi.pr.gov.br/rp/sidpublico/verificar e utilize o código [illegible].

PROJUDI - Processo: 0015811-54.2021.8.16.0030 - Ref. mov. 1.13 - Assinado digitalmente por Luis Marcelo Mafra Bernardes da Silva 13/07/2021: JUNTADA DE PETIÇÃO DE INICIAL. Arq: Prontuário Médico

32

LAVINIA CAROLINE RODRIGUES BRITO

Nome da mãe: **VANESSA RODRIGUES GOMES** Date nascimento: **27/03/2010** Nome do pai: **DOMINGOS APARECIDO BRITO**
Endereço: **Rua MANOEL DUTRA, 142 - FOZ DO IGUAÇU** RG: **13130167-7** CPF: **09433072952** Cartão SUS: **898001103737009**

27/01/2021 9:45 — **Laudo Médico**

Realizado por: **ANDRE GUIMARAES - Médico dermatologista**
Estabelecimento de Saúde: **CENTRO DE ESPECIALIDADES MEDICAS**

CID: Q802 - Ictiose lamelar
Declaro para fins de: TROCA DO HIDRATANTE LIPIKAR PARA CETAPHIL
Tratamento desde: 01/01/0001
LAUDO
PACIENTE EM QUESTÃO, EM TRATAMENTO PARA ICTIOSE LAMELAR, EM USO DE LIPIKAR, PORÉM A MESMA ESTÁ AGRAVANDO O QUADRO EM VEZ DE OBTER MELHORA. SOLICITO TROCAR PARA CETAPHIL.

27/01/2021 9:41 — **Laudo Médico**

Realizado por: **ANDRE GUIMARAES - Médico dermatologista**
Estabelecimento de Saúde: **CENTRO DE ESPECIALIDADES MEDICAS**

CID: Q802 - Ictiose lamelar
Declaro para fins de: ENCAMINHAMENTO PARA DERMATOPEDIATRA (VIA TFD) ATRAVÉS DO MINISTÉRIO PÚBLICO
Tratamento desde: 27/03/2010
LAUDO
PAC. COM QUADRO DE ICTIOSE CONGÊNITA LAMELAR. ESTAVA EM USO DE ACITRETINA 10MG/DIA, PORÉM A MESMA FOI DESCONTINUADA POR FALTA DA MEDICAÇÃO DA REDE. ALÉM DISSO, ESTÁ FAZENDO USO DE EMOLIENTES. A MÃE REFERE QUE DURANTE O USO DA ACITRETINA E AGORA SEM O USO DA MESMA, O QUADRO CLÍNICO SE MANTÉM ESTACIONADO.

JUSTIFICATIVA:
1) A PAC. EM QUESTÃO FEZ BIÓPSIA E FAZIA ACOMPANHAMENTO EM CURITIBA.
2) NECESSITA DE USO OUTRAS MEDICAÇÕES, MAIS EFICAZES PARA O CASO, UMA VEZ QUE A ACITRETINA MOSTROU-SE REFRATÁRIA AO TRATAMENTO E A REDE NÃO DISPÕE NO MOMENTO DA MEDICAÇÃO.
3) MELHORAR A QUALIDADE DE VIDA DA MENOR, UMA VEZ QUE DEVERÁ SER ENCAMINHADO A CENTROS DE REFERÊNCIAS, CUJAS NOVIDADES TERAPÊUTICAS E ESTUDOS CIENTÍFICOS ESTÃO SEMPRE EM CONTÍNUO AVANÇO.

08/01/2021 11:45 — **Encerramento**

Realizado por: **CRISTIANE PEREIRA HILZENDEGER - Auxiliar em saúde bucal da estratégia de saúde da familia**
Estabelecimento de Saúde: **UBS PORTO BELO**

Data e hora:
08/01/2021 11:45
Tipo da alta:
Outros motivos
Motivo:
Outros motivos

15/12/2020 11:41 — **Documento**

Nome
CAMSCANNER 12-15-2020 11.38_1
Descrição

15/12/2020 11:30 — **Receita médica**

Registrado por: **Solange Venturini de Castro**
Profissional: **THAMIRIS DE MATOS PRATES SOTO - Médico pediatra, CRM 34505**
Estabelecimento de Saúde: **HOSPITAL MUNICIPAL PADRE GERMANO LAUCK**

Itens da receita
OMEPRAZOL 20 MG CÁPSULA - 1-00
SULFAMETOXAZOL + TRIMETROPRIMA 200 + 40 MG / 5 ML FRASCO - 3 ml a noite até reavalização

---

11/12/2020 4:15 — **Encerramento**

Realizado por: **TANIESKA CORREA SILVA - Enfermeiro, COREN 575688**
Estabelecimento de Saúde: **UPA JOÃO SAMEK**

Data e hora:
11/12/2020 04:15
Tipo da alta:
Alta melhorado
Motivo:
Alta melhorado

11/12/2020 3:16 — **Procedimento**

Realizado por: **TANIESKA CORREA SILVA - Enfermeiro, COREN 575688**
Estabelecimento de Saúde: **UPA JOÃO SAMEK**

Data: 11/12/2020 03:10
Descrição: **CPM**
Procedimentos
0301100020 - ADMINISTRAÇÃO DE MEDICAMENTOS VIA ENDOVENOSA

Este documento foi assinado eletronicamente por ROSA MARIA JERONYMO LIMA.
Para verificar as assinaturas vá ao site https://sistemas.pmfi.pr.gov.br/rp/sidpublico/verificar e utilize o código [illegible].
Versão: 1.0.7766.31395

Documento assinado digitalmente, conforme MP nº 2.200-2/2001, Lei nº 11.419/2006, resolução do Projudi, do TJPR/OE
Validação deste em https://projudi.tjpr.jus.br/projudi/ - Identificador: PJTT6 P8TAU Y3YXT G6ZU3

Este documento foi assinado eletronicamente por ROSA MARIA JERONYMO LIMA.
Para verificar as assinaturas vá ao site https://sistemas.pmfi.pr.gov.br/rp/sidpublico/verificar e utilize o código [illegible].

PROJUDI - Processo: 0015811-54.2021.8.16.0030 - Ref. mov. 1.13 - Assinado digitalmente por Luis Marcelo Mafra Bernardes da Silva
13/07/2021: JUNTADA DE PETIÇÃO DE INICIAL. Arq: Prontuário Médico

RES - REGISTRO ELETRÔNICO DO PACIENTE - Em ordem cronológica reversa

Impresso por Elisandra Paula Marques em 15/04/2021 às 11:24:54

LAVINIA CAROLINE RODRIGUES BRITO

Nome da mãe: **VANESSA RODRIGUES GOMES** Data nascimento: **27/03/2010** Nome do pai: **DOMINGOS APARECIDO BRITO**
Endereço: **Rua MANOEL DUTRA, 142 - FOZ DO IGUAÇU** RG: **13130167-7** CPF: **09433072952** Cartão SUS: **898001103737009**

11/12/2020 3:10 Checagem/presc.

Realizado por: **TANIESKA CORREA SILVA - Enfermeiro, COREN 575688**
Estabelecimento de Saúde: **UPA JOÃO SAMEK**

Aprazamento
11/12/2020 03:02
Checagem
11/12/2020 03:00
MEDICAMENTO
1.00 AMP - DIPIRONA SÓDICA 500 MG / ML AMPOLA 2 ML

Observação
CPM

11/12/2020 3:10 Checagem/presc.

Realizado por: **TANIESKA CORREA SILVA - Enfermeiro, COREN 575688**
Estabelecimento de Saúde: **UPA JOÃO SAMEK**

Aprazamento
11/12/2020 03:02
Checagem
11/12/2020 03:00
MEDICAMENTO
1.00 AMP - DEXAMETASONA, FOSFATO DISSÓDICO 4 MG / ML AMPOLA 2,5 ML

Observação
CPM

11/12/2020 3:10 Checagem/presc.

Realizado por: **TANIESKA CORREA SILVA - Enfermeiro, COREN 575688**
Estabelecimento de Saúde: **UPA JOÃO SAMEK**

Aprazamento
11/12/2020 03:02
Checagem
11/12/2020 03:00
SOLUÇÃO
1.00 AMP - ACIDO ASCORBICO 100 MG / ML AMPOLA
1.00 AMP - COMPLEXO B 2 ML AMPOLA

Observação
CPM

11/12/2020 3:07 Consulta médica

Realizado por: **FRANZ DICKER CASTEDO ARTEGA - Médico clínico, CRM 43982**
Estabelecimento de Saúde: **UPA JOÃO SAMEK**

ANAMNESE
QUEIXAS DE DOR EPGÁSTRICA ACOMPANHADO DE VÔMITOS HA 2 HORAS Ñ ALERGIA A MEDICAÇÃO OU SINTROMAS RESPIRATÓRIOS EX FISICO: PACIENTE EM BOM ESTADO GERAL, HIDRATADO, CORADO, AFEBRIL, EUPNEICO, ACIANOTICO, ANICTERICO, RESP MURMURIO VESICULAR PRESERVADO, CARDIACO RITMICO NORMOFONETICO ABDOME DEPRESSIVO DOLOROSO EM REGIAO EPIGASTRICA REGIAO LOMBAR GIORDANO NEG MMII SEM EDEMAS BEM PERDUNDIDO CD: PRESCREVO SINTOMATICO
HIPOTESE DIAGNÓSTICO/DIAGNOSTICO
CID: R101
Procedimentos
0301060096 - ATENDIMENTO MEDICO EM UNIDADE DE PRONTO ATENDIMENTO
CID Principal
Dor localizada no abdome superior

Este documento foi assinado eletronicamente por ROSA MARIA JERONYMO LIMA.
Para verificar as assinaturas vá ao site https://sistemas.pmfi.pr.gov.br/rp/sidpublico/verificar e utilize o código [illegible].
Versão: 1.0.7796.31395

Este documento foi assinado eletronicamente por ROSA MARIA JERONYMO LIMA.
Para verificar as assinaturas vá ao site https://sistemas.pmfi.pr.gov.br/rp/sidpublico/verificar e utilize o código [illegible].

Documento assinado digitalmente, conforme MP nº 2.200-2/2001, Lei nº 11.419/2006, resolução do Projudi, do TJPR/OE
Validação deste em https://projudi.tjpr.jus.br/projudi/ - Identificador: PJTT6 P8TAU Y3YXT G6ZU3

PROJUDI - Processo: 0015811-54.2021.8.16.0030 - Ref. mov. 1.13 - Assinado digitalmente por Luis Marcelo Mafra Bernardes da Silva
13/07/2021: JUNTADA DE PETIÇÃO DE INICIAL. Arq: Prontuário Médico

33

RES - REGISTRO ELETRÔNICO DO PACIENTE - Em ordem cronológica reversa

Impresso por Elisandra Paula Marques em 15/04/2021 às 11:24:54

LAVINIA CAROLINE RODRIGUES BRITO

Nome da mãe: **VANESSA RODRIGUES GOMES** Data nascimento: **27/03/2010** Nome do pai: **DOMINGOS APARECIDO BRITO**
Endereço: **Rua MANOEL DUTRA, 142 - FOZ DO IGUAÇU** RG: **13130167-7** CPF: **09433072952** Cartão SUS: **898001103737009**

11/12/2020 3:02
Prescrição

Realizado por: **FRANZ DICKER CASTEDO ARTEGA - Médico clinico, CRM 43982**
Estabelecimento de Saúde: **UPA JOÃO SAMEK**

Solução.....
Inicio Prazo
Via Volume Bomba inf. Gotas p/ minuto

Medicamento Dosagem
ACIDO ASCORBICO 100 MG / ML AMPOLA 1,00 AMP
COMPLEXO B 2 ML AMPOLA 1,00 AMP
Solução.....
Inicio Prazo
Via Volume Bomba inf. Gotas p/ minuto

Medicamento Dosagem
ACIDO ASCORBICO 100 MG / ML AMPOLA 1,00 AMP
COMPLEXO B 2 ML AMPOLA 1,00 AMP
Medicamento Dosagem
DEXAMETASONA, FOSFATO DISSÓDICO 4 MG / ML AMPOLA 2,5 ML 1,00 AMP
Inicio Prazo
Via Volume Bomba inf. Gotas p/ minuto

Observação
APLICAR 1,4 ML
Medicamento Dosagem
DIPIRONA SÓDICA 500 MG / ML AMPOLA 2 ML 1,00 AMP
Inicio Prazo
Via Volume Bomba inf. Gotas p/ minuto

Observação
APLICAR 1,4 ML

11/12/2020 2:50
Acolhimento

Realizado por: **PEDRO LUIZ DESSUNTI - Técnico de enfermagem, COREN 3532**
Estabelecimento de Saúde: **UPA JOÃO SAMEK**

Data de aferição: 11/12/2020 02:50
Anotações: **QUEIXAS DE DOR EPGÁSTRICA ACOMPANHADO DE VÔMITOS . Ñ ALERGIA A MEDICAÇÃO OU SINTROMAS RESPIRATÓRIOS**
Classificação de risco: **URGENTE (AMARELO)**
Nivel de consciência: **Consciente e orientado**
Nivel de dor: **Média**
Temperatura : **Axilar 36 °C**
Peso:**24**

04/12/2020 10:48
SOAP

Realizado por: **ANGELA GISELE CARDIN - Psicólogo clinico**
Estabelecimento de Saúde: **UBS VILA C**

SUBJETIVO
Descrição
acolhimento realizado para os genitores pela residente Carolina
OBJETIVO
AVALIAÇÃO
Descrição
Criança com doença auto imune, segundo os pais bem adaptada com sua condição de saúde.
Problema/condição detectada
CIAP: S76 - OUTRAS INFECÇÕES DA PELE
PLANO

04/12/2020 10:48
Encerramento

Realizado por: **ANGELA GISELE CARDIN - Psicólogo clinico**
Estabelecimento de Saúde: **UBS VILA C**

Data e hora:
04/12/2020 10:48
Tipo da alta:
Agendado retorno para consulta
Motivo:
Agendado retorno para consulta

Este documento foi assinado eletronicamente por ROSA MARIA JERONYMO LIMA.
Para verificar as assinaturas vá ao site https://sistemas.pmfi.pr.gov.br/rp/sidpublico/verificar e utilize o código 5b5ab3da-e87b-4f1b-a4f0-54f0b5c3ddb4.
Versão: 1.0.7766.31395

Documento assinado digitalmente, conforme MP nº 2.200-2/2001, Lei nº 11.419/2006, resolução do Projudi, do TJPR/OE
Validação deste em https://projudi.tjpr.jus.br/projudi/ - Identificador: PJTT6 P8TAU Y3YXT G6ZU3

Este documento foi assinado eletronicamente por ROSA MARIA JERONYMO LIMA.
Para verificar as assinaturas vá ao site https://sistemas.pmfi.pr.gov.br/rp/sidpublico/verificar e utilize o código 5b5ab3da-e87b-4f1b-a4f0-54f0b5c3ddb4.

PROJUDI - Processo: 0015811-54.2021.8.16.0030 - Ref. mov. 1.13 - Assinado digitalmente por Luis Marcelo Mafra Bernardes da Silva
13/07/2021: JUNTADA DE PETIÇÃO DE INICIAL. Arq: Prontuário Médico

LAVINIA CAROLINE RODRIGUES BRITO

Nome da mãe: **VANESSA RODRIGUES GOMES** Data nascimento: **27/03/2010** Nome do pai: **DOMINGOS APARECIDO BRITO**
Endereço: **Rua MANOEL DUTRA, 142 - FOZ DO IGUAÇU** RG: **13130167-7** CPF: **09433072952** Cartão SUS: **898001103737009**

23/11/2020 10:57 Encerramento

Realizado por: **DERLIS CRISTOBAL BENEGAS PEREZ - Médico da estratégia de saúde da família, CRM 18254**
Estabelecimento de Saúde: **UBS PORTO BELO**

Data e hora:
23/11/2020 10:57
Tipo da alta:
Retorno para cuidado continuado
Motivo:
Retorno para cuidado continuado

23/11/2020 10:56 Referência

Realizado por: **DERLIS CRISTOBAL BENEGAS PEREZ - Médico da estratégia de saúde da família**
Estabelecimento de Saúde: **UBS PORTO BELO**

Referenciado para: 225155 - Médico endocrinologista e metabologista
Descrição
MENOR (10a), COM HISTORICO DE ICTIOSE
COM ESTATURA LIMITROFE , BAIXO PESO E DOENÇA CRONICA
EM ACOMPAMHAMNTO COM O PEDIATRA/ AGUARDANDO DERMATOLOGISTA PEDIATRICO NA REDE PUBLICA / NEGADO TFD
SEGUNDO A MÃE PARA ACOMPANHAMNTO ESPECIALIZADO FORA O DOMICILIO

23/11/2020 10:55 SOAP

Realizado por: **DERLIS CRISTOBAL BENEGAS PEREZ - Médico da estratégia de saúde da família, CRM 18254**
Estabelecimento de Saúde: **UBS PORTO BELO**

SUBJETIVO
OBJETIVO
AVALIAÇÃO
Descrição
MENOR (10a), COM HISTORICO DE ICTIOSE COM ESTATURA LIMITROFE , BAIXO PESO E DOENÇA CRONICA EM ACOMPAMHAMNTO COM O PEDIATRA/ AGUARDANDO DERMATOLOGISTA PEDIATRICO NA REDE PUBLICA / NEGADO TFD SEGUNDO A MÃE PARA ACOMPANHAMNTO ESPECIALIZADO FORA O DOMICILIO
Problema/condição detectada
CIAP: A98 - MEDICINA PREVENTIVA/MANUTENÇÃO DA SAÚDE
CID: Q800 - Ictiose vulgar
PLANO

23/11/2020 10:27 Escuta inicial

Realizado por: **CRISTIANE PEREIRA HILZENDEGER - Auxiliar em saúde bucal da estratégia de saúde da família**
Estabelecimento de Saúde: **UBS PORTO BELO**

Data de aferição: 23/11/2020 10:27
Anotações: **PRE CONSULTA**
Classificação de risco: **NÃO AGUDA**
Peso: **23,4**, Altura: **137** - Índice de massa corporal (IMC): **12,470**

18/11/2020 11:47 Escuta inicial

Realizado por: **CRISTIANE PEREIRA HILZENDEGER - Auxiliar em saúde bucal da estratégia de saúde da família**
Estabelecimento de Saúde: **UBS PORTO BELO**

Data de aferição: 18/11/2020 11:47
Anotações: **SOLICITAÇAO DE ENCAMINHAMENTO DE ENDOCRINOLOGISTA - PACIENTE COM ESTATURA LIMITROFE, BAIXO PESO E DOENÇA CRONICA**
Classificação de risco: **NÃO AGUDA**

18/11/2020 10:23 Escuta inicial

Realizado por: **ELIANE MARTINS PENTIADO - Auxiliar de enfermagem da estratégia de saúde da família**
Estabelecimento de Saúde: **UBS PORTO BELO**

Data de aferição: 18/11/2020 10:23
Anotações: **declaração de vacinas**
Classificação de risco: **NÃO AGUDA**

18/11/2020 10:23 Encerramento

Realizado por: **ELIANE MARTINS PENTIADO - Auxiliar de enfermagem da estratégia de saúde da família**
Estabelecimento de Saúde: **UBS PORTO BELO**

Data e hora:
18/11/2020 10:23
Tipo da alta:
Atendimento encerrado
Motivo:
Atendimento encerrado

Este documento foi assinado eletronicamente por ROSA MARIA JERONYMO LIMA.
Para verificar as assinaturas vá ao site https://sistemas.pmfi.pr.gov.br/rp/sidpublico/verificar e utilize o código 9e0a5a5e-c878-40ba-a4d0-c0f[illegible]
Versão: 1.0.7796.31395

Documento assinado digitalmente, conforme MP nº 2.200-2/2001, Lei nº 11.419/2006, resolução do Projudi, do TJPR/OE
Validação deste em https://projudi.tjpr.jus.br/projudi/ - Identificador: PJTT6 P8TAU Y3YXT G6ZU3

Este documento foi assinado eletronicamente por ROSA MARIA JERONYMO LIMA.
Para verificar as assinaturas vá ao site https://sistemas.pmfi.pr.gov.br/rp/sidpublico/verificar e utilize o código 9e0a5a5e-c878-40ba-a4d0-c0f[illegible].

PROJUDI - Processo: 0015811-54.2021.8.16.0030 - Ref. mov. 1.13 - Assinado digitalmente por Luis Marcelo Mafra Bernardes da Silva
13/07/2021: JUNTADA DE PETIÇÃO DE INICIAL. Arq: Prontuário Médico

RES - REGISTRO ELETRÔNICO DO PACIENTE - Em ordem cronológica reversa

34

Impresso por Elisandra Paula Marques em 15/04/2021 às 11:24:54

LAVINIA CAROLINE RODRIGUES BRITO

Nome da mãe: **VANESSA RODRIGUES GOMES** Data nascimento: **27/03/2010** Nome do pai: **DOMINGOS APARECIDO BRITO**
Endereço: **Rua MANOEL DUTRA, 142 - FOZ DO IGUAÇU** RG: **13130167-7** CPF: **09433072952** Cartão SUS: **898001103737009**

17/11/2020 10:18 Documento

Nome
DOC00291120201117100657
Descrição

06/11/2020 22:51 Encerramento

Realizado por: **SIMONE FERREIRA ALVES - Médico clínico, CRM 44948**
Estabelecimento de Saúde: **UPA JOÃO SAMEK**

Data e hora:
06/11/2020 22:51
Tipo da alta:
Alta por outros motivos
Motivo:
Alta medicado

04/11/2020 3:05 Anotação

Realizado por: **IRACI PEREIRA DOS SANTOS - Auxiliar de enfermagem, COREN 590907**
Estabelecimento de Saúde: **UPA JOÃO SAMEK**

Data: 04/11/2020 03:05
Descrição
PACIENTE CÇA ADMITIDA NA PEDIATRIA PROCEDENTE DO CONSULTÓRIO NA COMPANHIA DE FAMILIAR COM PRESCRIÇÃO MEDICA FOI ACOMODADA NO LEITO PUNCIONADO ACESSO VENOSO EM MS COM JELCO N° 24 MCPM SEGUE EM OBSERVAÇÃO.

04/11/2020 3:05 Checagem/presc.

Realizado por: **IRACI PEREIRA DOS SANTOS - Auxiliar de enfermagem, COREN 590907**
Estabelecimento de Saúde: **UPA JOÃO SAMEK**

Aprazamento
04/11/2020 02:45
Checagem
04/11/2020 03:00
MEDICAMENTO
1.00 MG - ONDANSETRONA, CLORIDRATO 2 MG / ML AMPOLA 2 ML

04/11/2020 3:05 Checagem/presc.

Realizado por: **IRACI PEREIRA DOS SANTOS - Auxiliar de enfermagem, COREN 590907**
Estabelecimento de Saúde: **UPA JOÃO SAMEK**

Aprazamento
04/11/2020 02:45
Checagem
04/11/2020 03:00
MEDICAMENTO
1.00 ML - DIPIRONA SÓDICA 500 MG / ML AMPOLA 2 ML

04/11/2020 2:45 Prescrição

Realizado por: **SIMONE FERREIRA ALVES - Médico clínico, CRM 44948**
Estabelecimento de Saúde: **UPA JOÃO SAMEK**

Medicamento
DIPIRONA SÓDICA 500 MG / ML AMPOLA 2 ML — Dosagem 1,00 ML
Início — Prazo
Via — Volume — Bomba inf. — Gotas p/ minuto

Observação
DILUIR 1,0 ML EM A0 ML DE AD EV LENTO

Medicamento
ONDANSETRONA, CLORIDRATO 2 MG / ML AMPOLA 2 ML — Dosagem 1,00 MG
Início — Prazo
Via — Volume — Bomba inf. — Gotas p/ minuto

Medicamento
SIMETICONA 75 MG / ML GOTAS C/ 10 ML — Dosagem 1,00 FR
Início — Prazo
Via — Volume — Bomba inf. — Gotas p/ minuto

Observação
DAR 20 GOTAS VO

Este documento foi assinado eletronicamente por ROSA MARIA JERONYMO LIMA.
Para verificar as assinaturas vá ao site https://sistemas.pmfi.pr.gov.br/rp/sidpublico/verificar e utilize o código [illegible]

Versão: 1.0.7706.31395

Documento assinado digitalmente, conforme MP nº 2.200-2/2001, Lei nº 11.419/2006, resolução do Projudi, do TJPR/OE
Validação deste em https://projudi.tjpr.jus.br/projudi/ - Identificador: PJTT6 P8TAU Y3YXT G6ZU3

Este documento foi assinado eletronicamente por ROSA MARIA JERONYMO LIMA.
Para verificar as assinaturas vá ao site https://sistemas.pmfi.pr.gov.br/rp/sidpublico/verificar e utilize o código [illegible]

PROJUDI - Processo: 0015811-54.2021.8.16.0030 - Ref. mov. 1.13 - Assinado digitalmente por Luis Marcelo Mafra Bernardes da Silva 13/07/2021: JUNTADA DE PETIÇÃO DE INICIAL. Arq: Prontuário Médico

RES - REGISTRO ELETRÔNICO DO PACIENTE - Em ordem cronológica reversa

Impresso por Elisandra Paula Marques em 15/04/2021 às 11:24:54

LAVINIA CAROLINE RODRIGUES BRITO

Nome da mãe: **VANESSA RODRIGUES GOMES** Data nascimento: **27/03/2010** Nome do pai: **DOMINGOS APARECIDO BRITO**
Endereço: **Rua MANOEL DUTRA, 142 - FOZ DO IGUAÇU** RG: **13130167-7** CPF: **09433072952** Cartão SUS: **898001103737009**

04/11/2020 2:42
Evolução

Realizado por: **SIMONE FERREIRA ALVES - Médico clínico, CRM 44948**
Estabelecimento de Saúde: **UPA JOÃO SAMEK**

Data: 04/11/2020 02:42
Descrição
MÃE INFORMA QUE CRIANÇA ESTÁ TRATANDO ITU COM AMOXICILINA + CLAVULANATO DE POTÁSSIO - INICIOU ONTEM SIC MÃE E ESTA MADRUGADA INICIOU COM MUITA DOR ABDOMINAL E TEVE 01 EPISÓDIO DE VÔMITOS. EM TRATAMENTO P/ ICTIOSE. ALTA DO HMPGL HÁ 5 DIAS PASSADOS SIC MÃE

AO EXAME:

CHOROSA COM DOR ABDOMINAL. COOPERATIVA, EUPNEICA E AFEBRIL.
OTO- NORMAL
OROF- SEM ALT.
ACV- RCR EM 2T, BNF
AR- MV + SEM RA
ABD- TENSO HIPERTIMPANISMO ABDOMINAL INTENSO, PERISTALSE +, DIFICIL DE PALPAR DEVIDO A DOR.
MMII- SEM ALT

CD S.F 0,9% + DIPIRONA + ONDASETRONA EV
REAVALIAÇÃO.

04/11/2020 2:29
Acolhimento

Realizado por: **CLAUDIO LUIS PAMPLONA FREITAS - Enfermeiro, COREN 248008**
Estabelecimento de Saúde: **UPA JOÃO SAMEK**

Data de aferição: 04/11/2020 02:29
Anotações: **relata dor abdominal intensa ,mae menciona internamento hospitalar com alta ha cinco dias atars por itu ,nauseas e vomitos , NEGA ALERGIA MEDICAÇÃO E trata equitiose com encaminhamento para dermatologista E NEGA QUADRO RESPIRATORIO**
Classificação de risco: **URGENTE (AMARELO)**
Nível de consciência: **Consciente e orientado**
Nível de dor: **Leve**
Temperatura : **Axilar 36 °C**
Peso:**22,85**

28/10/2020 10:48
Contato

Registrado por: **TAILYSE VENIALGO SILVA**

Observação: Finalizo monitoramento, pois pai Domingos Brito, relatou que o teste deu negativo, não estão apresentando sintomas e apenas realizaram o teste para acompanhar a Lavinia que está internada por infecção urinária.

27/10/2020 15:52
Contato

Registrado por: **DAVID EDUARDO CASTILLO MATAMOROS**

Observação: tentativa de contato com sucesso atendeu o pai Domingo Brito, ele falou que a filha esta interna por infecção urinaria, que ela fez o teste por protocolo, que esta em isolamento por causa que esta interna e que esta sim sintomas.

26/10/2020 14:13
Contato

Registrado por: **HEVELI DOS SANTO RODRIGUES**

Observação: tentativa de contato com sucesso. Domingos Brito atendeu a ligação ele só falou que esta internada internada e que é filha de Vanessa rodrigues, não falou mais e desligou.

24/10/2020 0:55
Encerramento

Realizado por: **GISSELLI ADAMS SANTANA LEMANSKI - Enfermeiro**
Estabelecimento de Saúde: **UPA JOÃO SAMEK**

Data e hora:
24/10/2020 00:55
Tipo da alta:
Transferido para outro estabelecimento
Transferido para:
HOSPITAL MUNICIPAL PADRE GERMANO LAUCK
Motivo:
Referencio paciente menor, acompanhada pela mãe, em leito de isolamento, o qual apresentou febre alta hoje pela manha, vômitos, e dor abdominal queixa de dor em flanco esquerdo. HISTÓRICO DE ICTIOSE. Por hora paciente se encontra em BEG, LOTE AAA sem queixas no momento Ex laboratoriais, : BH 14,50 HT 39,90 Leuc 22.800 PQT 360.000 PCR 6,8 EAS proteina + corpos cetonicos + bilirrubina + urobilinógeno ++ NITRITO DETECTADO,, LEuc 10/campo com presença de bactérias. CD: Solicito Urocultura, Inicio ATB,, Solicito Vaga para Pediatria em HMPGL.

Este documento foi assinado eletronicamente por ROSA MARIA JERONYMO LIMA.
Para verificar as assinaturas vá ao site https://sistemas.pmfi.pr.gov.br/rp/sidpublico/verificar e utilize o código [illegible]
Versão: 1.0.7705.31395

Documento assinado digitalmente, conforme MP nº 2.200-2/2001, Lei nº 11.419/2006, resolução do Projudi, do TJPR/OE
Validação deste em https://projudi.tjpr.jus.br/projudi/ - Identificador: PJTT6 P8TAU Y3YXT G6ZU3

Este documento foi assinado eletronicamente por ROSA MARIA JERONYMO LIMA.
Para verificar as assinaturas vá ao site https://sistemas.pmfi.pr.gov.br/rp/sidpublico/verificar e utilize o código [illegible]

PROJUDI - Processo: 0015811-54.2021.8.16.0030 - Ref. mov. 1.13 - Assinado digitalmente por Luis Marcelo Mafra Bernardes da Silva
13/07/2021: JUNTADA DE PETIÇÃO DE INICIAL. Arq: Prontuário Médico

RES - REGISTRO ELETRÔNICO DO PACIENTE - Em ordem cronológica reversa

Impresso por Elisandra Paula Marques em 15/04/2021 às 11:24:54

LAVINIA CAROLINE RODRIGUES BRITO

Nome da mãe: **VANESSA RODRIGUES GOMES** Data nascimento: **27/03/2010** Nome do pai: **DOMINGOS APARECIDO BRITO**
Endereço: **Rua MANOEL DUTRA, 142 - FOZ DO IGUAÇU** RG: **13130167-7** CPF: **09433072952** Cartão SUS: **898001103737009**

24/10/2020 0:55 Evolução

Realizado por: **GISSELLI ADAMS SANTANA LEMANSKI - Enfermeiro**
Estabelecimento de Saúde: **UPA JOÃO SAMEK**

Data: 24/10/2020 00:55
Descrição
RECEBO MENOR ENCAMINHADA DO CONSULTORIO, ACOMPANHADA DA MAE. DEAMBULANDO, CALMA, ATIVA, REATIVA, QUEIXANDO-SE DE DOR ABDOMINAL, VOMITO, COM HIPERTERMIA, COM HISTORICO DE ICTIOSE - RESSECAMENTO INTENSO NA PELE COM DESCAMAÇÃO, ACOMODADA EM LEITO DE ISOLAMENTO REVERSO, PUNCIONADO ACESSO VENOSO PERIFERICO, COLETADO EXAMES LABORATORIAIS, APOS RESULTADO DE EXAMES REAVALIADA PELO PLANTONISTA QUE SOLICITOU VAGA NO HMPGL, COLETADO COVID CONFORME PROTOCOLO, COLETADO UROCULTURA E INICIADO ATB..... ACEITO NO HMPGL, ENCAMINHADA COM TRANSPORTE SOCIAL ACOMPANHADA DA MAE, MANTENDO ACESSO VENOSO PERIFERICO

24/10/2020 0:17 Procedimento

Realizado por: **ELINE DOS REIS ORLANDI KASPARY - Auxiliar de enfermagem, COREN 509701**
Estabelecimento de Saúde: **UPA JOÃO SAMEK**

Data: 24/10/2020 00:17
Descrição: **NOTIFICADA PARA COVID 19 CONFORME PROTOCOLO DE TRANSFERÊNCIA.**
Procedimentos
0301100039 - AFERICAO DE PRESSAO ARTERIAL

24/10/2020 0:03 Anotação

Realizado por: **SELMA MARIA DA SILVA FERREIRA - Auxiliar de enfermagem**
Estabelecimento de Saúde: **UPA JOÃO SAMEK**

Data: 24/10/2020 00:03
Descrição
REALIZADO COLETA UROCULTURA

24/10/2020 0:02 Prescrição

Realizado por: **WESLLEY ADRIANO CUSTODIO DE GODOI - Médico clinico, CRM 37637**
Estabelecimento de Saúde: **UPA JOÃO SAMEK**

Solução.....
Inicio Prazo
Via Volume Bomba inf. Gotas p/ minuto

Medicamento	Dosagem
BROMOPRIDA 5 MG / ML AMPOLA 2 ML	0,50 AMP
DEXAMETASONA, FOSFATO DISSÓDICO 4 MG / ML AMPOLA 2,5 ML	1,00 ML

23/10/2020 23:49 Documento

Nome
EX LAB
Descrição

Este documento foi assinado eletronicamente por ROSA MARIA JERONYMO LIMA.
Para verificar as assinaturas vá ao site https://sistemas.pmfi.pr.gov.br/rp/sidpublico/verificar e utilize o código [illegible]

Versão: 1.0.7706.31395

Documento assinado digitalmente, conforme MP nº 2.200-2/2001, Lei nº 11.419/2006, resolução do Projudi, do TJPR/OE
Validação deste em https://projudi.tjpr.jus.br/projudi/ - Identificador: PJTT6 P8TAU Y3YXT G6ZU3

Este documento foi assinado eletronicamente por ROSA MARIA JERONYMO LIMA.
Para verificar as assinaturas vá ao site https://sistemas.pmfi.pr.gov.br/rp/sidpublico/verificar e utilize o código [illegible].

PROJUDI - Processo: 0015811-54.2021.8.16.0030 - Ref. mov. 1.13 - Assinado digitalmente por Luis Marcelo Mafra Bernardes da Silva
13/07/2021: JUNTADA DE PETIÇÃO DE INICIAL. Arq: Prontuário Médico

RES - REGISTRO ELETRÔNICO DO PACIENTE - Em ordem cronológica reversa

Impresso por Elisandra Paula Marques em 15/04/2021 às 11:24:54

LAVINIA CAROLINE RODRIGUES BRITO

Nome da mãe: **VANESSA RODRIGUES GOMES** Data nascimento: **27/03/2010** Nome do pai: **DOMINGOS APARECIDO BRITO**
Endereço: **Rua MANOEL DUTRA, 142 - FOZ DO IGUAÇU** RG: **13130167-7** CPF: **09433072952** Cartão SUS: **898001103737009**

23/10/2020 23:46
Prescrição

Realizado por: **WESLLEY ADRIANO CUSTODIO DE GODOI - Médico clínico, CRM 37637**
Estabelecimento de Saúde: **UPA JOÃO SAMEK**

Dieta.....

Nome	Qtde.	Prazo	Bomba inf.
LIVRE	1,00	1 - DOSE ÚNICA (Agora)	Não

Dieta.....

Nome	Qtde.	Prazo	Bomba inf.
LIVRE	1,00	1 - DOSE ÚNICA (Agora)	Não

Medicamento: CEFTRIAXONA 1 G IM / IV FRASCO-AMPOLA — Dosagem: 600,00 MG
Início: — Prazo: — Via: — Volume: — Bomba inf.: — Gotas p/ minuto: —

Medicamento: DIPIRONA SÓDICA 500 MG / ML AMPOLA 2 ML — Dosagem: 1,00 ML
Início: — Prazo: — Via: — Volume: — Bomba inf.: — Gotas p/ minuto: —

Observação: SN febre ou dor
Medicamento: ONDANSETRONA, CLORIDRATO 2 MG / ML AMPOLA 2 ML — Dosagem: 1,00 ML
Início: — Prazo: — Via: — Volume: — Bomba inf.: — Gotas p/ minuto: —

Observação: SN nauseas ou vomitos
Cuidado.....

Nome	Prazo
CONTROLE DE SINAIS VITAIS	6/6h - 4x dia

23/10/2020 23:43
Solic. de traf.

Registrado por: **WESLLEY ADRIANO CUSTODIO DE GODOI**
Estabelecimento de Saúde: **UPA JOÃO SAMEK**

LOCAL		ESPECIALIDADE DO LEITO	
HOSPITAL MUNICIPAL PADRE GERMANO LAUCKPediatria			
Data	Isolamento	Prioridade	Situação
23/10/2020 23:43	SIM	AMARELO	TRANSFERIDO

Justificativa
Referencio paciente menor, acompanhada pela mãe, em leito de isolamento, o qual apresentou febre alta hoje pela manha, vômitos, e dor abdominal queixa de dor em flanco esquerdo. HISTÓRICO DE ICTIOSE. Por hora paciente se encontra em BEG, LOTE AAA sem queixas no momento Ex laboratoriais, : BH 14,50 HT 39,90 Leuc 22.800 PQT 360.000 PCR 6,8 EAS proteina + corpos cetonicos + bilirrubina + urobilinógeno ++ NITRITO DETECTADO,, LEuc 10/campo com presença de bactérias. CD: Solicito Urocultura, Inicio ATB,, Solicito Vaga para Pediatria em HMPGL.
Ultima situação
TRANSFERIDO: Registrada em **24/10/2020** por **GISSELLI ADAMS SANTANA LEMANSKI**
Motivo: Referencio paciente menor, acompanhada pela mãe, em leito de isolamento, o qual apresentou febre alta hoje pela manha, vômitos, e dor abdominal queixa de dor em flanco esquerdo. HISTÓRICO DE ICTIOSE. Por hora paciente se encontra em BEG, LOTE AAA sem queixas no momento Ex laboratoriais, : BH 14,50 HT 39,90 Leuc 22.800 PQT 360.000 PCR 6,8 EAS proteina + corpos cetonicos + bilirrubina + urobilinógeno ++ NITRITO DETECTADO,, LEuc 10/campo com presença de bactérias. CD: Solicito Urocultura, Inicio ATB,, Solicito Vaga para Pediatria em HMPGL.
Último contato
Contato com GISSELLI - Situação: N - Informado: SIM COLETADO COVID DA MENOR E DO ACOMPANHANTE - Registrado por GISSELLI ADAMS SANTANA LEMANSKI em 24/10/2020 as 00:13

23/10/2020 23:36
Sinal vital

Realizado por: **WESLLEY ADRIANO CUSTODIO DE GODOI - Médico clínico, CRM 37637**
Estabelecimento de Saúde: **UPA JOÃO SAMEK**

Data de aferição: 23/10/2020 23:36
Classificação de risco: **URGENTE (AMARELO)**
Nivel de consciência: **Acamado e orientado**
Nivel de dor: **Leve**
Temperatura : **Axilar 36,7 °C**
Taxa de Respiração: **17**
Saturação de oxigênio (SpO2): **98**
Frequência pulso(BPM): **119**

Este documento foi assinado eletronicamente por ROSA MARIA JERONYMO LIMA.
Para verificar as assinaturas vá ao site https://sistemas.pmfi.pr.gov.br/rp/sidpublico/verificar e utilize o código [illegible]
Versão: 1.0.7706.31395

Documento assinado digitalmente, conforme MP nº 2.200-2/2001, Lei nº 11.419/2006, resolução do Projudi, do TJPR/OE
Validação deste em https://projudi.tjpr.jus.br/projudi/ - Identificador: PJTT6 P8TAU Y3YXT G6ZU3

PROJUDI - Processo: 0015811-54.2021.8.16.0030 - Ref. mov. 1.13 - Assinado digitalmente por Luis Marcelo Mafra Bernardes da Silva 13/07/2021: JUNTADA DE PETIÇÃO DE INICIAL. Arq: Prontuário Médico

36

RES - REGISTRO ELETRÔNICO DO PACIENTE - Em ordem cronológica reversa

Impresso por Elisandra Paula Marques em 15/04/2021 às 11:24:54

LAVINIA CAROLINE RODRIGUES BRITO

Nome da mãe: **VANESSA RODRIGUES GOMES** Data nascimento: **27/03/2010** Nome do pai: **DOMINGOS APARECIDO BRITO**
Endereço: **Rua MANOEL DUTRA, 142 - FOZ DO IGUAÇU** RG: **13130167-7** CPF: **09433072952** Cartão SUS: **898001103737009**

23/10/2020 23:35
Pedido de exame

Realizado por: **WESLLEY ADRIANO CUSTODIO DE GODOI - Médico clínico**
Estabelecimento de Saúde: **UPA JOÃO SAMEK**

Pedido
0202080080 - CULTURA DE BACTERIAS P/ IDENTIFICACAO (UROCULTURA)

23/10/2020 23:35
Evolução

Realizado por: **WESLLEY ADRIANO CUSTODIO DE GODOI - Médico clinico, CRM 37637**
Estabelecimento de Saúde: **UPA JOÃO SAMEK**

Data: 23/10/2020 23:35
Descrição
Avalio paciente menor, acompanhada pela mãe, em leito de isolamento, o qual apresentou febre hoje pela manha, vômitos, e dor abdominal
queixa de dor em flanco esquerdo.
HISTÓRICO DE ICTIOSE.
Por hora paciente se encontra em BEG, LOTE AAA
sem queixas no momento
Ex laboratoriais, :
BH 14,50 HT 39,90 Leuc 22.800 PQT 360.000
PCR 6,8
EAS proteina + corpos cetonicos + bilirrubina + urobilinógeno ++
NITRITO DETECTADO,, LEuc 10/campo com presença de bactérias.

CD: Solicito Urocultura,
Inicio ATB,,
Solicito Vaga para Pediatria em HMPGL.

PACIENTE COM HISTORICO DE ICTIOSE
INICIO FEBRE HOJE PELA MANHA, AGORA FEBRICULA
VOMITOS, 2X, NEGA DIARREIA
NEGA TOSSE, NEGA ODINOFAGIA
RESP MV+,SRA
CV BCR2T,NF,SS
ABD RHA+, DOR EPIGASTRICA + FLANCO ESQUERDO, SVMG
FEZES + FLATOS NORMAL
COLURIA, NEGA DISURI

23/10/2020 21:27
Sinal vital

Realizado por: **GECI JEREMIAS - Auxiliar de enfermagem, COREN 648919**
Estabelecimento de Saúde: **UPA JOÃO SAMEK**

Data de aferição: 23/10/2020 21:27
Classificação de risco: **URGENTE (AMARELO)**
Nível de consciência: **Consciente e orientado**
Nível de dor: **Leve**
Temperatura : **Axilar 3,7 °C**

23/10/2020 20:51
Evolução

Realizado por: **GECI JEREMIAS - Auxiliar de enfermagem, COREN 648919**
Estabelecimento de Saúde: **UPA JOÃO SAMEK**

Data: 23/10/2020 20:51
Descrição
Menor admitido na seto de isolamento acompanhada por familiar, com prescrição em mãos, calma, consciente, orientada, comunicativa, deambulando, corada, com hipertermia, procedente do consultório médico avaliada pelo Drº Carlos R. C. Cazorla: Menor portadora de ictiose, com relato de hoje iniciar vomito em duas oportunidade e hipertermia 38,4Cº, aferida neste setor. puncionado acesso venoso em MSE com abocath nº 24 coletado material para exames laboratorial e medicada conforme prescrição médica, segue em OBS aos cuidados de enfermagem. aguardando resultado de exames.

Este documento foi assinado eletronicamente por ROSA MARIA JERONYMO LIMA.
Para verificar as assinaturas vá ao site https://sistemas.pmfi.pr.gov.br/rp/sidpublico/verificar e utilize o código [illegible]
Versão: 1.0.7766.31395

Documento assinado digitalmente, conforme MP nº 2.200-2/2001, Lei nº 11.419/2006, resolução do Projudi, do TJPR/OE
Validação deste em https://projudi.tjpr.jus.br/projudi/ - Identificador: PJTT6 P8TAU Y3YXT G6ZU3

Este documento foi assinado eletronicamente por ROSA MARIA JERONYMO LIMA.
Para verificar as assinaturas vá ao site https://sistemas.pmfi.pr.gov.br/rp/sidpublico/verificar e utilize o código [illegible]

PROJUDI - Processo: 0015811-54.2021.8.16.0030 - Ref. mov. 1.13 - Assinado digitalmente por Luis Marcelo Mafra Bernardes da Silva
13/07/2021: JUNTADA DE PETIÇÃO DE INICIAL. Arq: Prontuário Médico

RES - REGISTRO ELETRÔNICO DO PACIENTE - Em ordem cronológica reversa

Impresso por Elisandra Paula Marques em 15/04/2021 às 11:24:54

LAVINIA CAROLINE RODRIGUES BRITO

Nome da mãe: **VANESSA RODRIGUES GOMES** Data nascimento: **27/03/2010** Nome do pai: **DOMINGOS APARECIDO BRITO**
Endereço: **Rua MANOEL DUTRA, 142 - FOZ DO IGUAÇU** RG: **13130167-7** CPF: **09433072952** Cartão SUS: **898001103737009**

23/10/2020 20:44
Sinal vital

Realizado por: **GECI JEREMIAS - Auxiliar de enfermagem, COREN 648919**
Estabelecimento de Saúde: **UPA JOÃO SAMEK**

Data de aferição: 23/10/2020 20:44
Classificação de risco: **URGENTE (AMARELO)**
Nível de consciência: **Consciente e orientado**
Nível de dor: **Leve**
Temperatura : **Axilar 38,4 °C**
Taxa de Respiração: **17**
Saturação de oxigênio (SpO2): **98**
Frequência pulso(BPM): **119**

23/10/2020 19:44
Prescrição

Realizado por: **CARLOS RODRIGO CARDOSO CAZORLA - Médico clínico, CRM 38573**
Estabelecimento de Saúde: **UPA JOÃO SAMEK**

Solução.....

Início	Prazo		
Via	Volume	Bomba inf.	Gotas p/ minuto

Medicamento	Dosagem
ONDANSETRONA, CLORIDRATO 2 MG / ML AMPOLA 2 ML	1,50 ML
DIPIRONA SÓDICA 500 MG / ML AMPOLA 2 ML	1,00 ML

23/10/2020 19:43
Pedido de exame

Realizado por: **CARLOS RODRIGO CARDOSO CAZORLA - Médico clínico**
Estabelecimento de Saúde: **UPA JOÃO SAMEK**

Pedido
0202090183 - PARCIAL DE URINA
0202020380 - HEMOGRAMA COMPLETO
0202030083 - DETERMINACAO QUANTITATIVA DE PROTEINA C REATIVA (PCR)

23/10/2020 19:43
Consulta médica

Realizado por: **CARLOS RODRIGO CARDOSO CAZORLA - Médico clínico, CRM 38573**
Estabelecimento de Saúde: **UPA JOÃO SAMEK**

ANAMNESE
PACIENTE COM HISTORICO DE ICTIOSE INICIO FEBRE HOJE PELA MANHA, AGORA FEBRICULA VOMITOS, 2X, NEGA DIARREIA NEGA TOSSE, NEGA ODINOFAGIA RESP MV+,SRA CV BCR2T,NF,SS ABD RHA+, DOR EPIGASTRICA + FLANCO ESQUERDO, SVMG FEZES + FLATOS NORMAL COLURIA, NEGA DISURIA
HIPOTESE DIAGNÓSTICO/DIAGNOSTICO
SD FEBRIL
Procedimentos
0301060096 - ATENDIMENTO MEDICO EM UNIDADE DE PRONTO ATENDIMENTO
CID Principal
Febre não especificada

23/10/2020 19:15
Acolhimento

Realizado por: **ANDRE MARTINS DOMINGUES - Enfermeiro, COREN 161594**
Estabelecimento de Saúde: **UPA JOÃO SAMEK**

Data de aferição: 23/10/2020 19:15
Anotações: **SOFRE DE ICTIOSE LAMELAR - AMANHECEU COM FEBRE DE 39,6 + NÁUSEAS+ VÔMITO + DOR ABDOMINAL**
Classificação de risco: **URGENTE (AMARELO)**
Nível de consciência: **Consciente e orientado**
Nível de dor: **Alta**
Temperatura : **Axilar 37,5 °C**
Saturação de oxigênio (SpO2): **100**
Frequência pulso(BPM): **125**

22/10/2020 8:18
Encerramento

Realizado por: **DERLIS CRISTOBAL BENEGAS PEREZ - Médico da estratégia de saúde da família, CRM 18254**
Estabelecimento de Saúde: **UBS PORTO BELO**

Data e hora:
22/10/2020 08:18
Tipo da alta:
Retorno para cuidado continuado
Motivo:
Retorno para cuidado continuado

Este documento foi assinado eletronicamente por ROSA MARIA JERONYMO LIMA.
Para verificar as assinaturas vá ao site https://sistemas.pmfi.pr.gov.br/rp/sidpublico/verificar e utilize o código [illegible]

Versão: 1.0.7769.31395

Documento assinado digitalmente, conforme MP nº 2.200-2/2001, Lei nº 11.419/2006, resolução do Projudi, do TJPR/OE
Validação deste em https://projudi.tjpr.jus.br/projudi/ - Identificador: PJTT6 P8TAU Y3YXT G6ZU3

Este documento foi assinado eletronicamente por ROSA MARIA JERONYMO LIMA.
Para verificar as assinaturas vá ao site https://sistemas.pmfi.pr.gov.br/rp/sidpublico/verificar e utilize o código [illegible]

PROJUDI - Processo: 0015811-54.2021.8.16.0030 - Ref. mov. 1.13 - Assinado digitalmente por Luis Marcelo Mafra Bernardes da Silva 13/07/2021: JUNTADA DE PETIÇÃO DE INICIAL. Arq: Prontuário Médico

37

LAVINIA CAROLINE RODRIGUES BRITO

Nome da mãe: **VANESSA RODRIGUES GOMES** Data nascimento: **27/03/2010** Nome do pai: **DOMINGOS APARECIDO BRITO**

Endereço: **Rua MANOEL DUTRA, 142 - FOZ DO IGUAÇU** RG: **13130167-7** CPF: **09433072952** Cartão SUS: **898001103737009**

22/10/2020 8:14
Referência

Realizado por: **DERLIS CRISTOBAL BENEGAS PEREZ - Médico da estratégia de saúde da família**
Estabelecimento de Saúde: **UBS PORTO BELO**

Referenciado para: 225135 - Médico dermatologista
Descrição
ictiose !! / acompanhamento

22/10/2020 8:13
Receita médica

Registrado por: **DERLIS CRISTOBAL BENEGAS PEREZ**
Profissional: **DERLIS CRISTOBAL BENEGAS PEREZ - Médico da estratégia de saúde da família, CRM 18254**
Estabelecimento de Saúde: **UBS PORTO BELO**

Itens da receita
2 Frasco, PARACETAMOL 200 MG/ML - 25 GOTAS, A CADA 8 HORAS, A SEGUIR APENAS S/N

22/10/2020 8:13
Receita médica

Registrado por: **DERLIS CRISTOBAL BENEGAS PEREZ**
Profissional: **DERLIS CRISTOBAL BENEGAS PEREZ - Médico da estratégia de saúde da família, CRM 18254**
Estabelecimento de Saúde: **UBS PORTO BELO**

Itens da receita
1 Frasco, AMOXICILINA + CLAVULANATO DE POTASSIO 50 MG + 12,5 MG/ML - TOMAR 5 ML , A CADA 8 HORAS

22/10/2020 8:11
SOAP

Realizado por: **DERLIS CRISTOBAL BENEGAS PEREZ - Médico da estratégia de saúde da família, CRM 18254**
Estabelecimento de Saúde: **UBS PORTO BELO**

SUBJETIVO
OBJETIVO
AVALIAÇÃO
Descrição
paciente portadora de ICTIOSE, desde o nascimento !! tu na mama esquerda há 24 horas sinais logisticos em mama esquerda mastite
Problema/condição detectada
CIAP: A98 - MEDICINA PREVENTIVA/MANUTENÇÃO DA SAÚDE
CID: N64 - OUTRAS DOENÇAS DA MAMA
PLANO

22/10/2020 7:39
Escuta inicial

Realizado por: **CRISTYAN MEIRA DE ARAUJO VASCONCELOS - Enfermeiro da estratégia de saúde da família**
Estabelecimento de Saúde: **UBS PORTO BELO**

Data de aferição: 22/10/2020 07:39
Anotações: **Dor em seio E, relata presença de uma "caroço".**
Classificação de risco: **NÃO AGUDA**
Peso:**24**

11/05/2020 14:49
Procedimento

Realizado por: **MARIA DOS REIS DOS SANTOS - Auxiliar de enfermagem da estratégia de saúde da família**
Estabelecimento de Saúde: **UBS PORTO BELO**

Data: 11/05/2020 14:49
Descrição: **vacinas**
Procedimentos
0301100020 - ADMINISTRAÇÃO DE MEDICAMENTOS VIA INTRAMUSCULAR

11/05/2020 14:49
Encerramento

Realizado por: **MARIA DOS REIS DOS SANTOS - Auxiliar de enfermagem da estratégia de saúde da família**
Estabelecimento de Saúde: **UBS PORTO BELO**

Data e hora:
11/05/2020 14:49
Tipo da alta:
Atendimento encerrado
Motivo:
Atendimento encerrado

Este documento foi assinado digitalmente por ROSA MARIA JERONYMO LIMA.
Para verificar as assinaturas vá ao site https://sistemas.pmfi.pr.gov.br/rp/sidpublico/verificar e utilize o código [illegible]

Versão: 1.0.7766.31395

Documento assinado digitalmente, conforme MP nº 2.200-2/2001, Lei nº 11.419/2006, resolução do Projudi, do TJPR/OE
Validação deste em https://projudi.tjpr.jus.br/projudi/ - Identificador: PJTT6 P8TAU Y3YXT G6ZU3

Este documento foi assinado eletronicamente por ROSA MARIA JERONYMO LIMA.
Para verificar as assinaturas vá ao site https://sistemas.pmfi.pr.gov.br/rp/sidpublico/verificar e utilize o código [illegible]

PROJUDI - Processo: 0015811-54.2021.8.16.0030 - Ref. mov. 1.13 - Assinado digitalmente por Luis Marcelo Mafra Bernardes da Silva
13/07/2021: JUNTADA DE PETIÇÃO DE INICIAL. Arq: Prontuário Médico

LAVINIA CAROLINE RODRIGUES BRITO

Nome da mãe: **VANESSA RODRIGUES GOMES** Data nascimento: **27/03/2010** Nome do pai: **DOMINGOS APARECIDO BRITO**
Endereço: **Rua MANOEL DUTRA, 142 - FOZ DO IGUAÇU** RG: **13130167-7** CPF: **09433072952** Cartão SUS: **898001103737009**

20/11/2019 10:27 Encerramento

Realizado por: **RODRIGO OTAVIO ANTONINO DUTRA - Cirurgião-dentista da estratégia de saúde da família**
Estabelecimento de Saúde: **UBS PORTO BELO**

Data e hora:
20/11/2019 10:27
Tipo da alta:
Atendimento encerrado
Motivo:
Atendimento encerrado

20/11/2019 10:26 Consulta odontológica

Realizado por: **RODRIGO OTAVIO ANTONINO DUTRA - Cirurgião-dentista da estratégia de saúde da família**
Estabelecimento de Saúde: **UBS PORTO BELO**

Consulta
Gestante: NÃO
Paciente com necessidades especiais: NÃO
Vigilância em saúde bucal: Não identificado
Tipo de atendimento: Consulta no dia
Tipo de consulta: Consulta de retorno em odontologia
Observação: exodontia dente 54
Procedimentos
Primeiro molar decíduo superior direito0414020120 - EXODONTIA DE DENTE DECÍDUO
Outros procedimentos
0301010030 - CONSULTA DE PROFISSIONAIS DE NIVEL SUPERIOR NA ATENÇÃO BÁSICA (EXCETO MÉDICO)
0414020120 - EXODONTIA DE DENTE DECÍDUO

20/11/2019 10:22 Atestado

Realizado por: **RODRIGO OTAVIO ANTONINO DUTRA - Cirurgião-dentista da estratégia de saúde da família**
Estabelecimento de Saúde: **UBS PORTO BELO**

Tipo: Atestado
Finalidade: Fins escolares
Número de dia(s):1 dia(s) a partir de 20/11/2019
CID: K081 - Perda de dentes devida a acidente, extração ou a doenças periodontais localizadas
Justificativa: consulta odontologica - procedimento extração dentária de elemento deciduo.

20/11/2019 10:20 SOAP

Realizado por: **RODRIGO OTAVIO ANTONINO DUTRA - Cirurgião-dentista da estratégia de saúde da família**
Estabelecimento de Saúde: **UBS PORTO BELO**

SUBJETIVO
OBJETIVO
Medições
IMC: 0,000 |
AVALIAÇÃO
Descrição
exodontia dente 54
Problema/condição detectada
CIAP: D19 - SINAIS/SINTOMAS DOS DENTES/GENGIVAS
CIAP: D82 - DOENÇA DOS DENTES/GENGIVAS
PLANO

14/10/2019 8:11 Encerramento

Realizado por: **ELIANE MARTINS PENTIADO - Auxiliar de enfermagem da estratégia de saúde da familia**
Estabelecimento de Saúde: **UBS PORTO BELO**

Data e hora:
14/10/2019 08:11
Tipo da alta:
Atendimento encerrado
Motivo:
Atendimento encerrado

Este documento foi assinado eletronicamente por ROSA MARIA JERONYMO LIMA.
Para verificar as assinaturas vá ao site https://sistemas.pmfi.pr.gov.br/rp/sidpublico/verificar e utilize o código [illegible]
Versão: 1.0.7769.31395

Documento assinado digitalmente, conforme MP nº 2.200-2/2001, Lei nº 11.419/2006, resolução do Projudi, do TJPR/OE
Validação deste em https://projudi.tjpr.jus.br/projudi/ - Identificador: PJTT6 P8TAU Y3YXT G6ZU3

PROJUDI - Processo: 0015811-54.2021.8.16.0030 - Ref. mov. 1.12 - Assinado digitalmente por Luis Marcelo Mafra Bernardes da Silva 13/07/2021: JUNTADA DE PETIÇÃO DE INICIAL. Arq: 11. Resposta SMSA .pdf

ID.: 1/60 28

PREFEITURA MUNICIPAL DE FOZ DO IGUAÇU

Estado do Paraná

www.pmfi.pr.gov.br

Foz do Iguaçu, 22 de abril de 2021.

Ofício nº 834/21 – SMSA - GABINETE / DEMANDAS LEGISLATIVAS E JURÍDICAS

Assunto: **OF. 246/2021 - PA 0053.21.000592-1 - LAVINIA CAROLINE RODRIGUES BRITO**

Excelentíssimo Senhor Promotor de Justiça

Cumprimentando-o (a) cordialmente, dirigimo-nos a Vossa Excelência, reportando-nos acerca do solicitado no ofício em epígrafe, de interesse de **LAVINIA CAROLINE RODRIGUES BRITO.**

Na oportunidade, manifestamos-lhe a expressão da nossa mais elevada consideração.

Atenciosamente,

O(s) nome(s) indicado(s) para assinatura:

Rosa Maria Jeronymo Lima - **Secretária Municipal da Saúde**

Excelentíssimo Senhor:

Luis Marcelo Mafra

Este documento foi assinado eletronicamente por ROSA MARIA JERONYMO LIMA.
Para verificar as assinaturas vá ao site https://sistemas.pmfi.pr.gov.br/rp/sidpublico/verificar e utilize o código c6Ecb352-c078-4dde-b400-c83d75ef6f9.

Documento assinado digitalmente, conforme MP nº 2.200-2/2001, Lei nº 11.419/2006, resolução do Projudi, do TJPR/OE
Validação deste em https://projudi.tjpr.jus.br/projudi/ - Identificador: PJYXM LY2D4 AP8GZ PRZKB

Este documento foi assinado eletronicamente por ROSA MARIA JERONYMO LIMA.
Para verificar as assinaturas vá ao site https://sistemas.pmfi.pr.gov.br/rp/sidpublico/verificar e utilize o código

PROJUDI - Processo: 0015811-54.2021.8.16.0030 - Ref. mov. 1.12 - Assinado digitalmente por Luis Marcelo Mafra Bernardes da Silva 13/07/2021: JUNTADA DE PETIÇÃO DE INICIAL. Arq: 11. Resposta SMSA .pdf

Código: 30f8c374-09bb-40d1-b25d-7a3420081ee1

29

PREFEITURA DO MUNICÍPIO DE FOZ DO IGUAÇU
C.N.P.J : 76.206.605/0001-40
Praça, Getulio Vargas, Nº 280 - Centro - CEP: 85851-340 Foz do Iguaçu - PR
Email : 24horas@fozdoiguacu.pr.gov.br - Home Page : http://www.fozdoiguacu.pr.gov.br/portal

Prontuário - 76078

Unidade Saúde: POLIAMBULATORIO — Gerado em 14/06/2010 07:09:26

Paciente:	LAVINIA CAROLINE RODRIGUES BRITO	Prontuário:	76078
Profissão:	Não exerce nenhuma Profissão	Data Nasc:	27/03/2010
Naturalidade:	FOZ DO IGUAÇU	Idade:	0
Escolaridade:	Não sabe ler/escrever	Sexo:	Feminino
Nome do Pai:	DOMINGOS APARECIDO BRITO	Telefone:	9109-1923
Nome da Mãe:	VANESSA RODRIGUES GOMES	Estado Civil:	Solteiro

Endereço

Logradouro	Número	Complemento	Bairro	
AV. - FELIPE WANDSCHEER	1773		VILA YOLANDA	85856530

REGISTRO DE ATIVIDADES DA EQUIPE DE SAÚDE

Data	PA	Peso	T	E	Pre-Consulta - Exame Físico - Diagnóstico - Tratamento - Exames Complementares Evolução/Intercorrências - Pós-Consultas - Encaminhamentos - Outros Atendimentos	Assinatura
14		4,300			bra, Pouca Cf. Gesp 1 CTOH	
06					Rc todo comprimido. 1 - tv. Via O/P	
7,0					Via Cansa i/p/ mamas Boa DTEV	
					AC SP Cel exames	
05/08/10					Rx MC e Eco Normais	
					Alta da Cardio	
19/09/2010					Puncabloga -	
					O feto conquista. Cel cred creau.	
29/09/2010					Ichor, em quinto dia de cultura, com manchas Iniciou 2 Banos pt vaselinado	

Dra Neyliane Cinelia Soares Dutra
Cirurgia Plástica

Este documento foi assinado eletronicamente por ROSA MARIA JERONYMO LIMA.
Para verificar as assinaturas vá ao site https://sistemas.pmfi.pr.gov.br/rp/sidpublico/verificar e utilize o código 85bb339-c878-f01a-b400-c83d73af5ffb.

Documento assinado digitalmente, conforme MP nº 2.200-2/2001, Lei nº 11.419/2006, resolução do Projudi, do TJPR/OE
Validação deste em https://projudi.tjpr.jus.br/projudi/ - Identificador: PJYXM LY2D4 AP8GZ PRZKB

Este documento foi assinado eletronicamente por ROSA MARIA JERONYMO LIMA.
Para verificar as assinaturas vá ao site https://sistemas.pmfi.pr.gov.br/rp/sidpublico/verificar e utilize o código

PROJUDI - Processo: 0015811-54.2021.8.16.0030 - Ref. mov. 1.12 - Assinado digitalmente por Luis Marcelo Mafra Bernardes da Silva
13/07/2021: JUNTADA DE PETIÇÃO DE INICIAL. Arq: 11. Resposta SMSA .pdf

PREFEITURA DO MUNICÍPIO DE FOZ DO IGUAÇU
SECRETARIA MUNICIPAL DA SAÚDE

NOME:

Ficha Geral de Atendimento

CARTÃO SUS:

DATA: / / — UNIDADE DE SAÚDE: — PRONTUÁRIO Nº:

NOME: [illegible] — DATA DO NASCIMENTO: — SEXO: MASC. ◯ FEM. ◯

NATURALIDADE: — ESCOLARIDADE: — OCUPAÇÃO:

ESTADO CIVIL: — NOME DO CONJUGUE E/OU RESPONSÁVEL

FILIAÇÃO:

ENDEREÇO RESIDENCIAL: — TELEFONE:

PONTO DE REFERÊNCIA DE ENDEREÇO RESIDENCIAL:

LOCAL DE TRABALHO: — ENDEREÇO:

Registro de Atividades da Equipe da Saúde

INSCRIÇÃO Nº:

DATA	PA	PESO	T	E	PRÉ-CONSULTA - EXAME FÍSICO - DIAGNÓSTICO - TRATAMENTO - EXAMES COMPLEMENTARES EVOLUÇÃO/INTERCORRÊNCIAS - PÓS-CONSULTA - ENCAMINHAMENTOS - OUTROS ATENDIMENTOS	ASSINATURA
15.09.15					[illegible] - 5a. → 15Kg.	
					[illegible]	
					[illegible]	
					[illegible]	
					F93 [illegible]	
					uso acitretina - 5mg/dia.	
					c/ [illegible] queratolítico mãos e pés.	
					[illegible]	
					↑ acitretina (?)	
					[illegible]	

CÓD. 70.077

30

Documento assinado digitalmente, conforme MP nº 2.200-2/2001, Lei nº 11.419/2006, resolução do Projudi, do TJPR/OE
Validação deste em https://projudi.tjpr.jus.br/projudi/ - Identificador: PJYXM LY2D4 AP8GZ PRZKB

Este documento foi assinado eletronicamente por [illegible].
Para verificar as assinaturas vá ao site https://sistemas.pmfi.pr.gov.br/rp/sidpublico/verificar e utilize o código [illegible].

PROJUDI - Processo: 0015811-54.2021.8.16.0030 - Ref. mov. 1.11 - Assinado digitalmente por Luis Marcelo Mafra Bernardes da Silva 13/07/2021: JUNTADA DE PETIÇÃO DE INICIAL. Arq: 10. Oficio SMSA.pdf

26

MINISTÉRIO PÚBLICO
do Estado do Paraná

Foz do Iguaçu, 13 de abril de 2021.

Ofício n. º 246/2021 – 9ª Promotoria de Justiça - SEC
Referência: PA nº 0053.21.000592-1
(usar essa referência na resposta)

Senhora Secretária:

Valho-me do presente para requisitar, com base no art. 129, inciso VI da Constituição Federal c/c art. 26, inciso I, alínea "b", da Lei Orgânica Nacional do Ministério Público (n.º 8.625/93), cópia integral do prontuário médico da paciente LAVÍNIA CAROLINE RODRIGUES BRITO, bem como informações acerca das razões pelas quais os insumos demandados pela referida paciente ainda não foram disponibilizados, esclarecendo se existe e qual o prazo previsto para tanto.

Prazo de 10 (dez) dias para resposta.

No ensejo, renovo-lhe minhas expressões de distinto apreço.

Luis Marcelo Mafra Bernardes da Silva
Promotor de Justiça

SENHORA
ROSA MARIA JERONYMO LIMA
SECRETÁRIA MUNICIPAL DA SAÚDE
FOZ DO IGUAÇU – PR

Documento assinado digitalmente, conforme MP nº 2.200-2/2001, Lei nº 11.419/2006, resolução do Projudi, do TJPR/OE
Validação deste em https://projudi.tjpr.jus.br/projudi/ - Identificador: PJ53E YS4CR D9J6C J2EYU

Este documento foi assinado eletronicamente por ROSA MARIA JERONYMO LIMA.
Para verificar as assinaturas vá ao site https://sistemas.pmfi.pr.gov.br/rp/sidpublico/verificar e utilize o código

PROJUDI - Processo: 0015811-54.2021.8.16.0030 - Ref. mov. 1.11 - Assinado digitalmente por Luis Marcelo Mafra Bernardes da Silva 13/07/2021: JUNTADA DE PETIÇÃO DE INICIAL. Arq: 10. Oficio SMSA.pdf

27

9ª Promotoria de Justiça de Foz do Iguaçu . <fozdoiguacu.9prom@mppr.mp.br>

Ofício nº 246/2021 - 9ª PJ

1 mensagem

9ª Promotoria de Justiça de Foz do Iguaçu . <fozdoiguacu.9prom@mppr.mp.br> 14 de abril de 2021 14:43
Para: DIES JUDI <dies.smsa@gmail.com>

Prezado(a) Senhor(a),

Sirvo-me do presente para encaminhar o ofício anexo.

Informo que o expediente em questão não será encaminhado por correio ou malote.

A resposta ao referido oficio deverá ser encaminhada ao presente endereço de e-mail.

Favor confirmar recebimento.

Atenciosamente,

Jader Matheus Mello da Luz
Auxiliar Administrativo
9ª Promotoria de Justiça
Foz do Iguaçu/PR
(45) 3308-1324

2 anexos

doc20210414135337070238.pdf
16K

doc20210413142910070190.pdf
542K

Documento assinado digitalmente, conforme MP nº 2.200-2/2001, Lei nº 11.419/2006, resolução do Projudi, do TJPR/OE
Validação deste em https://projudi.tjpr.jus.br/projudi/ - Identificador: PJ53E YS4CR D9J6C J2EYU

Este documento foi assinado eletronicamente por [illegible] LIMA.
Para verificar as assinaturas vá ao site https://sistemas.pmfi.pr.gov.br/rp/sidpublico/verificar e utilize o código [illegible].

PROJUDI - Processo: 0015811-54.2021.8.16.0030 - Ref. mov. 1.10 - Assinado digitalmente por Luis Marcelo Mafra Bernardes da Silva 13/07/2021: JUNTADA DE PETIÇÃO DE INICIAL. Arq: 9. Declaracao de Insuficiencia Economica.pdf

25

Declaração de Insuficiência

Eu Vanessa Rodrigues Gomes identidade 10.223.867-2 CPF 078.728.349.52 declaro que a renda mensal da família, aproximadamente 2.100,00 R$ usado para custos de alimentação, água, luz, combustível, vestuário, insuficiente para custos de tratamento dermocosmeticos para a Daimia. Oqual gera um custo de 700,00 R$ fixo, mais pomadas shampoos e outros que mudam com frequência conforme estado da pele.

Sem data 09 de abril de 2021.

Vanessa Rodrigues Gomes

Documento assinado digitalmente, conforme MP nº 2.200-2/2001, Lei nº 11.419/2006, resolução do Projudi, do TJPR/OE
Validação deste em https://projudi.tjpr.jus.br/projudi/ - Identificador: PJ63B JDVZ5 HKQQB RAJBA

Este documento foi assinado eletronicamente por [illegible] LIMA.
Para verificar as assinaturas vá ao site https://sistemas.pmfi.pr.gov.br/rp/sidpublico/verificar e utilize o código [illegible].

PROJUDI - Processo: 0015811-54.2021.8.16.0030 - Ref. mov. 1.9 - Assinado digitalmente por Luis Marcelo Mafra Bernardes da Silva
13/07/2021: JUNTADA DE PETIÇÃO DE INICIAL. Arq: 8. Documentos Medicos.pdf

22

HMPGL - Orientações de Alta

Nome	**Lavinia Caroline Rodrigues Brito**	Atendimento	**802.966**
Data Nascto	27/03/2010 10 anos e 7 meses	Data Entrada	04/11/2020 07:55
Nº CPF	094.330.729-52	Data Alta	
Endereço	Rua Manoel Dutra, nº 142, Jardim Princesa Daiana	Nº Identidade	13130167
Município	Foz do Iguaçu - PR	Unidade	315 A
Telefone	91091923		

RELATÓRIO DE ALTA

PACIENTE ESTEVE INTERNADA NESTE SERVIÇO, COM DIAGNÓSTICO PRÉVIOS DE ICTIOSE, NO PERÍODO COMPREENDIDO ENTRE OS DIAS 04/11/2020 - 16/11/2020.
POR UM QUADRO DE ITU E INFECÇÃO DE PELE.

FEZ USO DE CEFTRIAXONA, POR 4 DIAS, LOGO TROCADO POR AMICACINA (DEVIDO A SENSIBILIDADE DA BACTERIA DA UROCULTURA) POR 10 DIAS.
OXACILINA POR 8 DIAS E CLINDAMICINA POR 5 DIAS.

EVOLUINDO COM MELHORA CLINICA E AFEBRIL HÁ 5 DIAS. TOLERANDO VIA ORAL.

RECEBE ALTA COM ORIENTAÇÕES GERAIS E ENCAMINHO PARA DERMATOLOGISTA (TFD) PARA ACOMPANHAMENTO.
SE SINAIS DE ALARME PROCURAR ATENDIMENTO MÉDICO IMEDIATO.

Dra. Thamiris de Matos Prates Soto (CRM 34.505)

Impresso em: 16/11/2020 11:52:46 Página 1 Thamiris De Matos Prates CATE00188

Documento assinado digitalmente, conforme MP nº 2.200-2/2001, Lei nº 11.419/2006, resolução do Projudi, do TJPR/OE
Validação deste em https://projudi.tjpr.jus.br/projudi/ - Identificador: PJZZ2 92C9U PYCDT EWEBB

Este documento foi assinado eletronicamente por [illegible] LIMA.
Para verificar as assinaturas vá ao site https://sistemas.pmfi.pr.gov.br/rp/sidpublico/verificar e utilize o código [illegible].

PROJUDI - Processo: 0015811-54.2021.8.16.0030 - Ref. mov. 1.9 - Assinado digitalmente por Luis Marcelo Mafra Bernardes da Silva 13/07/2021: JUNTADA DE PETIÇÃO DE INICIAL. Arq: 8. Documentos Medicos.pdf

23

PREFEITURA DO MUNICÍPIO DE FOZ DO IGUAÇU
SECRETARIA MUNICIPAL DA SAÚDE

RECEITUÁRIO MÉDICO

Paciente [illegible]

Paciente [illegible] Necessita
[illegible] [illegible] [illegible] [illegible]
Demanda "Ficha Única Cadastro", Pelo
Caso Uso Contínuo e Por Muito Pe-
Umidificador e Ar-condicionado ou Ambiente
Fresco Úmido.

Órtese Cervical Semi Rígido Modelo de
Bolsa Bonaço [illegible] CID

05/04/21

Conforme Lei Estadual nº 13.556 e a Lei Municipal 1.886, é obrigatório a médicos e odontólogos do SUS a emissão de prescrição de receitas de forma legível.

Documento assinado digitalmente, conforme MP nº 2.200-2/2001, Lei nº 11.419/2006, resolução do Projudi, do TJPR/OE
Validação deste em https://projudi.tjpr.jus.br/projudi/ - Identificador: PJZZ2 92C9U PYCDT EWEBB

Este documento foi assinado eletronicamente por [illegible] LIMA.
Para verificar as assinaturas vá ao site https://sistemas.pmfi.pr.gov.br/rp/sidpublico/verificar e utilize o código [illegible].

PROJUDI - Processo: 0015811-54.2021.8.16.0030 - Ref. mov. 1.9 - Assinado digitalmente por Luis Marcelo Mafra Bernardes da Silva 13/07/2021: JUNTADA DE PETIÇÃO DE INICIAL. Arq: 8. Documentos Medicos.pdf

24

CLINICA DR. ELOI ARMANDO NEDEL

Dr. Charles Nedel

Médico dermatologista

CRM 18814/PR

Atestado Médico

Atesto para os devidos fins que o (a)paciente Lavínia caroline rodrigues brito deverá permanecer afastado (a) de suas atividades laborativas, no período de inverno, por ser portadora de ictiose congênita lamelar, não podendo ser exposta ao frio, por ser mais agressiva a pele.

Cid:Q 80

Dr Charles Alberto Nedel
Dermatologista
CRM [illegible]

Foz do Iguaçu 24/05/18

Rua Padre Montoya 761, centro – tel 3574-1363

Foz do Iguaçu- PR

Documento assinado digitalmente, conforme MP nº 2.200-2/2001, Lei nº 11.419/2006, resolução do Projudi, do TJPR/OE
Validação deste em https://projudi.tjpr.jus.br/projudi/ - Identificador: PJZZ2 92C9U PYCDT EWEBB

Este documento foi assinado eletronicamente por [illegible] LIMA.
Para verificar as assinaturas vá ao site https://sistemas.pmfi.pr.gov.br/rp/sidpublico/verificar e utilize o código [illegible].

PROJUDI - Processo: 0015811-54.2021.8.16.0030 - Ref. mov. 1.8 - Assinado digitalmente por Luis Marcelo Mafra Bernardes da Silva 13/07/2021: JUNTADA DE PETIÇÃO DE INICIAL. Arq: 7. Negativa Administrativa. 3 Insumos.pdf

Prefeitura Municipal de Foz do Iguaçu

Praça Getúlio Vargas 280, Centro - CEP: 85851-340 Foz do Iguaçu - PR
E-mail: 24horas@fozdoiguacu.pr.gov.br | Site: http://www.pmfi.pr.gov.br/
Telefone: (45) 3521-1000

Gilmar César Boita
Supervisor de Protocolo Geral
SPT - DIAD - SMAD
Prefeitura Municipal de Foz do Iguaçu

TRAMITAÇÕES E INFORMAÇÕES DO PROCESSO

Dados

Assunto:	[PROCESSO DIGITAL] - Doação de Medicamento
Nº do Processo:	17169 / 2021
Requerente:	Vanessa Rodrigues Gomes
Pessoa ID:	1093215
Complemento:	[PROCESSO DIGITAL] - Doação de Medicamento para minha filha Lavinia Caroline Rodrigues Brito
Último parecer:	Em atendimento ao requisitado, primeiramente informamos que a Assistência Farmacêutica é um conjunto de ações voltadas à promoção, proteção e recuperação da saúde, por meio da promoção do acesso aos medicamentos e seu uso racional, desenvolvidas pelo Ministério da Saúde. Os medicamentos disponíveis no Sistema Único de Saúde (SUS) estão divididos em: Componente Básico da Assistência Farmacêutica (CBAF): medicamentos com financiamento tripartite (União, Estado e Município) destinados à Atenção Básica à Saúde sob responsabilidade gerencial do Município de acordo com a Portaria nº 1555 GM/MS de 30 de Julho de 2013; Componente Estratégico da Assistência Farmacêutica (CESAF), são medicamentos adquiridos pelo Ministério da Saúde e distribuídos aos Estados e/ou Municípios de acordo com programação informada tendo como algumas patologias: Tuberculose, Hanseníase, Tabagismo, Endemias Focais (Ex: Malária, Leishmaniose, Dengue, dentre outras), Coagulopatias, DST/AIDS e para a Alimentação e Nutrição. Componente Especializado da Assistência Farmacêutica (CEAF), contempla os medicamentos que constituem as linhas de cuidado para atendimento integralizado das doenças, de acordo com a Portaria nº 1.554 GM/MS 30 de Julho de 2013, Dispõe sobre as regras de financiamento e execução do Componente Especializado da Assistência Farmacêutica no âmbito do Sistema Único de Saúde (SUS), onde lê-se: Art. 3º Os medicamentos que fazem parte das linhas de cuidado para as doenças contempladas neste Componente estão divididos em três grupos conforme características, responsabilidades e formas de organização distintas: I - Grupo 1: medicamentos sob responsabilidade de financiamento pelo Ministério da Saúde ... II - Grupo 2: medicamentos sob responsabilidade das Secretarias de Saúde dos Estados e do Distrito Federal. III - Grupo 3: medicamentos sob responsabilidade das Secretarias de Saúde do Distrito Federal e dos Municípios... Art. 4º Os grupos de que trata o art. 3º são definidos de acordo com os seguintes critérios gerais: I - complexidade do tratamento da doença; II - garantia da integralidade do tratamento da doença no âmbito da linha de cuidado; e III - manutenção do equilíbrio financeiro entre as esferas de gestão do SUS. Informamos que o solicitado CETAPHYL , FISIOGEL e MUSTELA, se tratam de cremes e não medicamentos. Não fazem parte do Componente Básico, ou seja, não está preconizado como primeira linha de tratamento, o que extrapola as competências do Município. Ressaltamos, que o medicamento padronizado para ICTIOSE VULGAR, é o medicamento elencado é ACITRETINA 1 10mg e 25mg, sob protocolo do Componente Especializado.

Prefeitura Mun. de Foz do Iguaçu
Estado do Paraná
Fotocópia confere com o original
Foz do Iguaçu 28/05/21

Tramitações

Recebido	Data	Despachado por	Enviado para	Data recebido	Recebido por	Unidade	Parecer

Este documento foi assinado eletronicamente por [illegible].
Para verificar as assinaturas vá ao site https://sistemas.pmfi.pr.gov.br/rp/sidpublico/verificar e utilize o código [illegible].

Documento assinado digitalmente, conforme MP nº 2.200-2/2001, Lei nº 11.419/2006, resolução do Projudi, do TJPR/OE
Validação deste em https://projudi.tjpr.jus.br/projudi/ - Identificador: PJ6P3 UPA5U Q769K 4TLER

PROJUDI - Processo: 0015811-54.2021.8.16.0030 - Ref. mov. 1.8 - Assinado digitalmente por Luis Marcelo Mafra Bernardes da Silva
13/07/2021: JUNTADA DE PETIÇÃO DE INICIAL. Arq: 7. Negativa Administrativa. 3 Insumos.pdf

Recebido	Data	Despachado por	Enviado para	Data recebido	Recebido por	Unidade	Parecer
Sim	13/04/2021 12:48:15			13/04/2021	Junior da Paz Lessa (Assessor I)	0019-Supervisão de Protocolo Geral e Arquivo - SPT/DPAD/SMAD	Inicio do andamento do processo.
Sim	13/04/2021 12:52:57	Mônica Cristiane Rojas de Jesus	Flávia Aparecida Barbosa Rastelli Hartog (farmacêutica)	18/05/2021	Flávia Aparecida Barbosa Rastelli Hartog (farmacêutica)	0143-DVFAR/ /DPAF/SMSA - Divisão de Controle de Medicamento Farmacia	Encaminha-se
Não	18/05/2021 12:25:45	Flávia Aparecida Barbosa Rastelli Hartog	Davi Soares Duarte			0023-CRP-Protocolo Geral-Controle/Retirada/ Processo/- SPT/DPAD/SMAD	Em atendimento ao requisitado, primeiramente informamos que a Assistência Farmacêutica é um conjunto de ações voltadas à promoção, proteção e recuperação da saúde, por meio da promoção do acesso aos medicamentos e seu uso racional, desenvolvidas pelo Ministério da Saúde. Os medicamentos disponíveis no Sistema Único de Saúde (SUS) estão divididos em: Componente Básico da Assistência Farmacêutica (CBAF): medicamentos com financiamento tripartite (União, Estado e Município) destinados à Atenção Básica à Saúde sob responsabilidade gerencial do Município de acordo com a Portaria nº 1555 GM/MS de 30 de Julho de 2013; Componente Estratégico da Assistência Farmacêutica (CESAF), são medicamentos adquiridos pelo Ministério da Saúde e distribuídos aos Estados e/ou Municípios de acordo com programação informada tendo como algumas patologias: Tuberculose, Hanseníase, Tabagismo, Endemias Focais (Ex: Malária, Leishmaniose, Dengue, dentre outras), Coagulopatias, DST/AIDS e para a Alimentação e Nutrição. Componente Especializado da Assistência Farmacêutica

Junior Cesar Boita
Assessor de Protocolo Geral
DPAD - SMAD
Prefeitura Municipal de Foz do Iguaçu

Michelli Monica
Prefeitura Mun. de Foz do Iguaçu
Estado do Paraná
Fotocópia confere com o original
Foz do Iguaçu 28/05/21

Este documento foi assinado eletronicamente por [illegible].
Para verificar as assinaturas vá ao site https://sistemas.pmfi.pr.gov.br/rp/sidpublico/verificar e utilize o código [illegible].

Documento assinado digitalmente, conforme MP nº 2.200-2/2001, Lei nº 11.419/2006, resolução do Projudi, do TJPR/OE
Validação deste em https://projudi.tjpr.jus.br/projudi/ - Identificador: PJ6P3 UPA5U Q769K 4TLER

PROJUDI - Processo: 0015811-54.2021.8.16.0030 - Ref. mov. 1.8 - Assinado digitalmente por Luis Marcelo Mafra Bernardes da Silva 13/07/2021: JUNTADA DE PETIÇÃO DE INICIAL. Arq: 7. Negativa Administrativa. 3 Insumos.pdf

Recebido	Data	Despachado por	Enviado para	Data recebido	Recebido por	Unidade	Parecer

Gilmar Cesar Boita
Supervisor de Protocolo Geral
SPT - DIAD - SMAD
Prefeitura Municipal de Foz do Iguaçu

Michelli Monico
Prefeitura Mun. de Foz do Iguaçu
Estado do Paraná
Fotocópia confere com o original
Foz do Iguaçu 28/05/21

(CEAF), contempla os medicamentos que constituem as linhas de cuidado para atendimento integralizado das doenças, de acordo com a Portaria nº 1.554 GM/MS 30 de Julho de 2013, Dispõe sobre as regras de financiamento e execução do Componente Especializado da Assistência Farmacêutica no âmbito do Sistema Único de Saúde (SUS), onde lê-se: Art. 3º Os medicamentos que fazem parte das linhas de cuidado para as doenças contempladas neste Componente estão divididos em três grupos conforme características, responsabilidades e formas de organização distintas: I - Grupo 1: medicamentos sob responsabilidade de financiamento pelo Ministério da Saúde ... II - Grupo 2: medicamentos sob responsabilidade das Secretarias de Saúde dos Estados e do Distrito Federal, III - Grupo 3: medicamentos sob responsabilidade das Secretarias de Saúde do Distrito Federal e dos Municípios... Art. 4º Os grupos de que trata o art. 3º são definidos de acordo com os seguintes critérios gerais: I - complexidade do tratamento da doença; II - garantia da integralidade do tratamento da doença no âmbito da linha de cuidado; e III - manutenção do equilíbrio financeiro entre as esferas de gestão do SUS.

Informamos que o solicitado CETAPHYL , FISIOGEL e MUSTELA, se tratam de cremes e não

Este documento foi assinado eletronicamente por [illegible]
Para verificar as assinaturas vá ao site https://sistemas.pmfi.pr.gov.br/rp/sidpublico/verificar e utilize o código [illegible]

Documento assinado digitalmente, conforme MP nº 2.200-2/2001, Lei nº 11.419/2006, resolução do Projudi, do TJPR/OE
Validação deste em https://projudi.tjpr.jus.br/projudi/ - Identificador: PJ6P3 UPA5U Q769K 4TLER

PROJUDI - Processo: 0015811-54.2021.8.16.0030 - Ref. mov. 1.8 - Assinado digitalmente por Luis Marcelo Mafra Bernardes da Silva 13/07/2021: JUNTADA DE PETIÇÃO DE INICIAL. Arq: 7. Negativa Administrativa. 3 Insumos.pdf

28/05/2021

Processo -> Acompanhamento

Recebido	Data	Despachado por	Enviado para	Data recebido	Recebido por	Unidade	Parecer
							medicamentos. Não fazem parte do Componente Básico, ou seja, não está preconizado como primeira linha de tratamento, o que extrapola as competências do Município. Ressaltamos, que o medicamento padronizado para ICTIOSE VULGAR, é o medicamento elencado é ACITRETINA 1 10mg e 25mg, sob protocolo do Componente Especializado.

Gilmar Cesar Boita
Supervisor de Protocolo Geral
SPT - DIAD - SMAD
Prefeitura Municipal de Foz do Iguaçu

Prefeitura Mun. de Foz do Iguaçu
Estado do Paraná
Fotocópia confere com o original
Foz do Iguaçu 28/05/21

Legenda

- Despachado
- Processo não recebido
- Processo recebido

Protocolos em anexo

Protocolo	Ano	Sequencia	Data Prot.	Documento	Tipo doc.	Comentario
1697304	2021	16650	13/04/2021	Copia	Comprovante de Residência	
1697305	2021	16651	13/04/2021	Copia	Requerimento	
1697306	2021	16652	13/04/2021	Copia	Cartão SUS	
1697307	2021	16653	13/04/2021	Copia	Documentos com foto do Requerente e do Paciente	
1697308	2021	16654	13/04/2021	Copia	Receitas Médicas Provenientes do SUS	

Anexos do processo

Data anexo	Tipo documento	Descrição	Anexado Por	Login
13/04/2021 12:51		Processo	Junior da Paz Lessa	junior.jpl

Fechar | Imprimir

Este documento foi assinado eletronicamente por [illegible]
Para verificar as assinaturas vá ao site https://sistemas.pmfi.pr.gov.br/rp/sidpublico/verificar e utilize o código [illegible].

Documento assinado digitalmente, conforme MP nº 2.200-2/2001, Lei nº 11.419/2006, resolução do Projudi, do TJPR/OE
Validação deste em https://projudi.tjpr.jus.br/projudi/ - Identificador: PJ6P3 UPA5U Q769K 4TLER

PROJUDI - Processo: 0015811-54.2021.8.16.0030 - Ref. mov. 1.7 - Assinado digitalmente por Luis Marcelo Mafra Bernardes da Silva 13/07/2021: JUNTADA DE PETIÇÃO DE INICIAL. Arq: 6. Negativa Administrativa.pdf

Prefeitura Municipal de Foz do Iguaçu
Praça Getúlio Vargas 280, Centro - CEP: 85851-340 Foz do Iguaçu - PR
E-mail: 24horas@fozdoiguacu.pr.gov.br | Site: http://www.pmfi.pr.gov.br/
Telefone: (45) 3521-1000

15

COMPROVANTE DO PROCESSO

Nº Processo: **006337** Ano: **2021**
Data Processo: **10/02/2021 Hora: 10:28:01**
Tipo Processo: **[PROCESSO DIGITAL] - Doação de Medicamento**
Requerente: **Vanessa Rodrigues Gomes**
07872834952
Telefone: **45 99108-1923**
Endereço: **RUA MANOEL DUTRA, 142 - PORTO BELO**
CEP: **85867680** Cidade: **Foz do Iguaçu** UF: **PR**
Descrição: **[PROCESSO DIGITAL] - Doação de Medicamento - Troca de medicamento Lipicar Baume por Cetaphil.**

Resultados, pareceres, informações deverão ser consultados através da internet em **http://www.pmfi.pr.gov.br/prefeitura24h**, na aba **Protocolo** ou pelo telefone (45)3521-1371 ou (45)21051371.

OBSERVAÇÃO: Informações e retiradas de documentos, só serão fornecidas através deste documento/carimbado e assinado pelo responsável da entrada do processo.

Prefeitura Municipal de Foz do Iguaçu
10 FEV. 20
SMAD
Protocolo Geral

Impresso em: 10/02/2021

Este documento foi assinado eletronicamente por [illegible] LIMA.
Para verificar as assinaturas vá ao site https://sistemas.pmfi.pr.gov.br/rp/sidpublico/verificar e utilize o código [illegible].

Documento assinado digitalmente, conforme MP nº 2.200-2/2001, Lei nº 11.419/2006, resolução do Projudi, do TJPR/OE
Validação deste em https://projudi.tjpr.jus.br/projudi/ - Identificador: PJVWR 4TC8Q R6CGX GJUNB

PROJUDI - Processo: 0015811-54.2021.8.16.0030 - Ref. mov. 1.7 - Assinado digitalmente por Luis Marcelo Mafra Bernardes da Silva 13/07/2021: JUNTADA DE PETIÇÃO DE INICIAL. Arq: 6. Negativa Administrativa.pdf

16

EXCELENTÍSSIMO SENHOR PREFEITO MUNICIPAL DE FOZ DO IGUAÇU - PR

☐ DEFERIDO

☐ INDEFERIDO

Nome: Vanessa Rodrigues Gomes Matrícula:

Data de nascimento: 17 / 09 / 1991 Nacionalidade: Brasileira

CNPJ / CPF: 078728 379 52 RG: 10223867 2

Estado Civil: União estável Profissão: Dona de casa

Endereço: R manoel Dutra Nº: 142

Bairro: Porto Belo CEP: 85867 680

Telefone: 99109 1923 Inscrição Imobiliária:

Cidade: Foz do Iguaçu

Abaixo assinado, vem mui respeitosamente a Vossa Excelência, REQUERER o que segue:

a troca do medicamento Lipikan Baume para atopic cream 453g.

Pelo seguinte motivo agravamento do estado de ressecamento da pele

Termo em que,
Pede e aguarda Deferimento,

Foz do Iguaçu (PR), 10 de FEVEREIRO de 2024

Vanessa Rodrigues Gomes
Assinatura

Documento assinado digitalmente, conforme MP nº 2.200-2/2001, Lei nº 11.419/2006, resolução do Projudi, do TJPR/OE
Validação deste em https://projudi.tjpr.jus.br/projudi/ - Identificador: PJVWR 4TC8Q R6CGX GJUNB

Este documento foi assinado eletronicamente por [illegible].
Para verificar as assinaturas vá ao site https://sistemas.pmfi.pr.gov.br/rp/sidpublico/verificar e utilize o código [illegible].

PROJUDI - Processo: 0015811-54.2021.8.16.0030 - Ref. mov. 1.7 - Assinado digitalmente por Luis Marcelo Mafra Bernardes da Silva 13/07/2021: JUNTADA DE PETIÇÃO DE INICIAL. Arq: 6. Negativa Administrativa.pdf

Prefeitura Municipal de Foz do Iguaçu
CNPJ: 76.206.606/0001-40
Praça Getulio Vargas, Nº 280 - CEP: 85851340 - Centro - Foz do Iguaçu
Telefone: 45 35211000 - Site: www.pmfi.pr.gov.br

17

NOME DO PACIENTE: **LAVINIA CAROLINE RODRIGUES BRITO**

PRONTUÁRIO: DATA DE NASCIMENTO: **27/03/2010** SEXO: **Feminino**

LAUDO MÉDICO

DECLARO PARA FINS DE: **TROCA DO HIDRATANTE LIPIKAR PARA CETAPHIL**

COM O OBJETIVO DE ATENDER A SOLICITAÇÃO APRESENTADA, CABE-ME APRESENTAR OS SEGUINTES ESCLARECIMENTOS:

CID 10: Q802 - Ictiose lamelar

PACIENTE EM QUESTÃO, EM TRATAMENTO PARA ICTIOSE LAMELAR, EM USO DE LIPIKAR, PORÉM A MESMA ESTÁ AGRAVANDO O QUADRO EM VEZ DE OBTER MELHORA. SOLICITO TROCAR PARA CETAPHIL..

Foz do Iguaçu, 27/01/2021

André Guimarães
Médico Dermatologista
CRM/PR 21457

SBD

ANDRE GUIMARAES
Médico dermatologista CRM PR - 21457

Documento assinado digitalmente, conforme MP nº 2.200-2/2001, Lei nº 11.419/2006, resolução do Projudi, do TJPR/OE
Validação deste em https://projudi.tjpr.jus.br/projudi/ - Identificador: PJVWR 4TC8Q R6CGX GJUNB

Versão: 1.0.7696.39142
Este documento foi assinado eletronicamente por [illegible].
Para verificar as assinaturas vá ao site https://sistemas.pmfi.pr.gov.br/rp/sidpublico/verificar e utilize o código [illegible].

PROJUDI - Processo: 0015811-54.2021.8.16.0030 - Ref. mov. 1.7 - Assinado digitalmente por Luis Marcelo Mafra Bernardes da Silva 13/07/2021: JUNTADA DE PETIÇÃO DE INICIAL. Arq: 6. Negativa Administrativa.pdf

18

Prefeitura Municipal de Foz do Iguaçu

Praça Getúlio Vargas 280, Centro - CEP: 85851-340 Foz do Iguaçu - PR
E-mail: 24horas@fozdoiguacu.pr.gov.br | Site: http://www.pmfi.pr.gov.br/
Telefone: (45) 3521-1000

TRAMITAÇÕES E INFORMAÇÕES DO PROCESSO

Dados

Assunto:	[PROCESSO DIGITAL] - Doação de Medicamento
Nº do Processo:	6337 / 2021
Requerente:	Vanessa Rodrigues Gomes
Pessoa ID:	1093215
Complemento:	[PROCESSO DIGITAL] - Doação de Medicamento - Troca de medicamento Lipicar Baume por Cetaphil.
Último parecer:	Em atendimento ao requisitado, primeiramente informamos que a Assistência Farmacêutica é um conjunto de ações voltadas à promoção, proteção e recuperação da saúde, por meio da promoção do acesso aos medicamentos e seu uso racional, desenvolvidas pelo Ministério da Saúde. Os medicamentos disponíveis no Sistema Único de Saúde (SUS) estão divididos em: **Componente Básico da Assistência Farmacêutica (CBAF)**: medicamentos com financiamento tripartite (União, Estado e Município) destinados à Atenção Básica à Saúde sob responsabilidade gerencial do **Município** de acordo com a **Portaria nº 1555 GM/MS de 30 de Julho de 2013**; **Componente Estratégico da Assistência Farmacêutica (CESAF)**, são medicamentos adquiridos pelo **Ministério da Saúde** e distribuídos aos Estados e/ou Municípios de acordo com programação informada tendo como algumas patologias: Tuberculose, Hanseníase, Tabagismo, Endemias Focais (Ex: Malária, Leishmaniose, Dengue, dentre outras), Coagulopatias, DST/AIDS e para a Alimentação e Nutrição. **Componente Especializado da Assistência Farmacêutica (CEAF)**, contempla os medicamentos que constituem as linhas de cuidado para atendimento integralizado das doenças, de acordo com **a Portaria nº 1.554 GM/MS 30 de Julho de 2013**, *dispõe sobre as regras de financiamento e execução do Componente Especializado da Assistência Farmacêutica no âmbito do Sistema Único de Saúde (SUS)*, onde lê-se:

Prefeitura Mun. de Foz do Iguaçu
Estado do Paraná
Fotocópia confere com o original
Foz do Iguaçu 13/07/2021

Gilmar Cesar Boita
Supervisor de Protocolo Geral
SPT - DIAD - SMAD
Prefeitura Municipal de Foz do Iguaçu

Art. 3º Os medicamentos que fazem parte das linhas de cuidado para as doenças contempladas neste Componente estão divididos em três grupos conformecaracteristicas, responsabilidades e formas de organização distintas:
*I - **Grupo 1**: medicamentos sob responsabilidade de financiamento pelo **Ministério da Saúde**...*
*II - **Grupo 2**: medicamentos sob responsabilidade das Secretarias de Saúde dos **Estados** e do Distrito Federal.*
*III - **Grupo 3**: medicamentos sob responsabilidade das Secretarias de Saúde do Distrito Federal e dos **Municípios**...*
Art. 4º Os grupos de que trata o art. 3º são definidos de acordo com os seguintes critérios gerais:
I - complexidade do tratamento da doença;
II - garantia da integralidade do tratamento da doença no âmbito da linha de cuidado; e
III - manutenção do equilíbrio financeiro entre as esferas de gestão do SUS.

Informamos que o medicamento solicitado **CETAPHIL** solicitado pela requerente, não faz parte do Componente Básico da Assistência Farmacêutica, ou seja, não está preconizado como primeira linha de tratamento, o que extrapola as competências do Município.

Tramitações

Este documento foi assinado eletronicamente por [illegible] LIMA.
Para verificar as assinaturas vá ao site https://sistemas.pmfi.pr.gov.br/rp/sidpublico/verificar e utilize o código [illegible].

Documento assinado digitalmente, conforme MP nº 2.200-2/2001, Lei nº 11.419/2006, resolução do Projudi, do TJPR/OE
Validação deste em https://projudi.tjpr.jus.br/projudi/ - Identificador: PJVWR 4TC8Q R6CGX GJUNB

PROJUDI - Processo: 0015811-54.2021.8.16.0030 - Ref. mov. 1.7 - Assinado digitalmente por Luis Marcelo Mafra Bernardes da Silva
13/07/2021: JUNTADA DE PETIÇÃO DE INICIAL. Arq: 6. Negativa Administrativa.pdf

19

Recebido	Data	Despachado por	Enviado para	Data recebido	Recebido por	Unidade	Parecer
Sim	10/02/2021 10:28:01			10/02/2021	Mauro Andrades da Silva (Assessor I)	0019-Supervisão de Protocolo Geral e Arquivo - SPT/DPAD/SMAD	Inicio do andamento do processo.
Sim	10/02/2021 11:06:24	Fatima Ahmad Fadel	Flávia Aparecida Barbosa Rastelli Hartog (farmacêutica)	09/03/2021	Marcele Franciane Bombardelli Barcelos (Supervisão Técnica de Assistência Farmacêutica)	0143-DVFAR/ /DPAF/SMSA - Divisão de Controle de Medicamento Farmacia	Encaminha-se

Documento assinado digitalmente, conforme MP nº 2.200-2/2001, Lei nº 11.419/2006, resolução do Projudi, do TJPR/OE
Validação deste em https://projudi.tjpr.jus.br/projudi/ - Identificador: PJVWR 4TC8Q R6CGX GJUNB

Este documento foi assinado eletronicamente por [illegible] LIMA.
Para verificar as assinaturas vá ao site https://sistemas.pmfi.pr.gov.br/rp/sidpublico/verificar e utilize o código [illegible].

PROJUDI - Processo: 0015811-54.2021.8.16.0030 - Ref. mov. 1.7 - Assinado digitalmente por Luis Marcelo Mafra Bernardes da Silva 13/07/2021: JUNTADA DE PETIÇÃO DE INICIAL. Arq: 6. Negativa Administrativa.pdf

Recebido	Data	Despachado por	Enviado para	Data recebido	Recebido por	Unidade	Parecer
Sim							Em atendimento ao requisitado, primeiramente informamos que a Assistência Farmacêutica é um conjunto de ações voltadas à promoção, proteção e recuperação da saúde, por meio da promoção do acesso aos medicamentos e seu uso racional, desenvolvidas pelo Ministério da Saúde. Os medicamentos disponíveis no Sistema Único de Saúde (SUS) estão divididos em: **Componente Básico da Assistência Farmacêutica (CBAF)**: medicamentos com financiamento tripartite (União, Estado e Município) destinados à Atenção Básica à Saúde sob responsabilidade gerencial do **Município** de acordo com a **Portaria nº 1555 GM/MS de 30 de Julho de 2013**; **Componente Estratégico da Assistência Farmacêutica (CESAF)**, são medicamentos adquiridos pelo **Ministério da Saúde** e distribuídos aos Estados e/ou Municípios de acordo com programação informada tendo como algumas patologias: Tuberculose, Hanseníase, Tabagismo, Endemias Focais (Ex: Malária, Leishmaniose, Dengue, dentre outras), Coagulopatias, DST/AIDS e para a Alimentação e Nutrição. **Componente Especializado da Assistência Farmacêutica (CEAF)**, contempla os medicamentos que constituem as linhas de cuidado para atendimento integralizado das doenças, de acordo com a **Portaria nº 1.554 GM/MS 30 de Julho de 2013**, *dispõe sobre as regras de financiamento e execução do Componente Especializado da Assistência Farmacêutica no âmbito do Sistema Único de Saúde (SUS)*, onde lê-se: *Art. 3º Os medicamentos que fazem parte das linhas de cuidado para as doenças contempladas neste Componente estão divididos em três grupos conformecaracterísticas, responsabilidades e formas de organização distintas:* *I - **Grupo 1**: medicamentos sob responsabilidade de financiamento pelo **Ministério da Saúde**...* *II - **Grupo 2**: medicamentos sob responsabilidade das Secretarias de Saúde dos **Estados** e do Distrito Federal.* *III - **Grupo 3**: medicamentos sob responsabilidade das Secretarias de Saúde do Distrito Federal e dos **Municípios**...* *Art. 4º Os grupos de que trata o art. 3º são definidos de acordo com os seguintes critérios gerais:* *I - complexidade do tratamento da doença;* *II - garantia da integralidade do tratamento da doença no âmbito da linha de cuidado; e* *III - manutenção do equilíbrio financeiro entre as esferas de gestão do SUS.* Informamos que o medicamento solicitado **CETAPHIL** solicitado pela requerente, não faz parte do Componente Básico da Assistência Farmacêutica, ou seja, não está preconizado como primeira linha de tratamento, o que extrapola as competências do Município.
	09/03/2021 10:06:56	Marcele Franciane Bombardelli Barcelos	Davi Soares Duarte	11/03/2021	Gisele Rocha Regmont (Bolsista)	0023-CRP-Protocolo Geral-Controle/Retirada/Processo/-SPT/DPAD/SMAD	

Legenda

↓ Despachado

Documento assinado digitalmente, conforme MP nº 2.200-2/2001, Lei nº 11.419/2006, resolução do Projudi, do TJPR/OE
Validação deste em https://projudi.tjpr.jus.br/projudi/ - Identificador: PJVWR 4TC8Q R6CGX GJUNB

Este documento foi assinado eletronicamente por [illegible] LIMA.
Para verificar as assinaturas vá ao site https://sistemas.pmfi.pr.gov.br/rp/sidpublico/verificar e utilize o código [illegible].

PROJUDI - Processo: 0015811-54.2021.8.16.0030 - Ref. mov. 1.7 - Assinado digitalmente por Luis Marcelo Mafra Bernardes da Silva
13/07/2021: JUNTADA DE PETIÇÃO DE INICIAL. Arq: 6. Negativa Administrativa.pdf

21

Processo não recebido

Processo recebido

Protocolos em anexo

Nenhum protocolo para o processo.

Anexos do processo

Data anexo	Tipo documento	Descrição	Anexado Por	Login
10/02/2021 10:31		Processo.	Romel Tunubala Becoche	romel.rtb

Fechar Imprimir

Documento assinado digitalmente, conforme MP nº 2.200-2/2001, Lei nº 11.419/2006, resolução do Projudi, do TJPR/OE
Validação deste em https://projudi.tjpr.jus.br/projudi/ - Identificador: PJVWR 4TC8Q R6CGX GJUNB

Este documento foi assinado eletronicamente por [illegible] LIMA.
Para verificar as assinaturas vá ao site https://sistemas.pmfi.pr.gov.br/rp/sidpublico/verificar e utilize o código [illegible].

Este documento foi assinado eletronicamente por [illegible]
Para verificar as assinaturas vá ao site https://sistemas.pmfi.pr.gov.br/rp/sidpublico/Verificar e utilize o código [illegible]

CENTRO DE ESPECIALIDADES MEDICAS
Avenida BRASIL, Nº 1777 - CEP: 85851000
CENTRO, FOZ DO IGUAÇU-PR
Telefone: (45) 2105-1199

RECEITUÁRIO COMUM

1ª VIA - RETENÇÃO NA FARMÁCIA

IDENTIFICAÇÃO DO EMITENTE — Receita: **1517557**

ANDRE GUIMARAES CRM-PR 21457
Avenida BRASIL, Nº 1777 - CENTRO - CEP: 85851000
Telefone: (45) 2105-1199

PACIENTE

LAVINIA CAROLINE RODRIGUES BRITO
Rua MANOEL DUTRA, 142 | FOZ DO IGUAÇU - PR
(45) 99837-6241

MEDICAMENTO(S)

Via: **DERMATOLÓGICA**

1) **CETAPHIL CREME (453G) - *USO CONTINUO*** — 5 FR
USO APÓS O BANHO

2) **FISOGEL (100G) - *USO CONTINUO*** — 1 FR
USO APÓS O BANHO

3) **MUSTELA (500ML)** — 1 FR
USO NO BANHO

Foz do Iguaçu, 15 de fevereiro de 2021

ANDRE GUIMARAES
Médico dermatologista
CRM-PR 21457

** Medicamentos que fazem parte do programa farmácia popular

A autenticidade deste documento pode ser verificada em **https://rpsaude.pmfi.pr.gov.br/rp/saudepublico/receita**
Informando o número **1517557** e código de segurança **MDcT**

Impresso em 15/02/2021 as 07:58 por ANDRE GUIMARAES — Versão: 1.0.7711.20095

CENTRO DE ESPECIALIDADES MEDICAS
Avenida BRASIL, Nº 1777 - CEP: 85851000
CENTRO, FOZ DO IGUAÇU-PR
Telefone: (45) 2105-1199

RECEITUÁRIO COMUM

2ª VIA - ORIENTAÇÃO AO PACIENTE

IDENTIFICAÇÃO DO EMITENTE — Receita: **1517557**

ANDRE GUIMARAES CRM-PR 21457
Avenida BRASIL, Nº 1777 - CENTRO - CEP: 85851000
Telefone: (45) 2105-1199

PACIENTE

LAVINIA CAROLINE RODRIGUES BRITO
Rua MANOEL DUTRA, 142 | FOZ DO IGUAÇU - PR
(45) 99837-6241

MEDICAMENTO(S)

Via: **DERMATOLÓGICA**

1) **CETAPHIL CREME (453G) - *USO CONTINUO*** — 5 FR
USO APÓS O BANHO

2) **FISOGEL (100G) - *USO CONTINUO*** — 1 FR
USO APÓS O BANHO

3) **MUSTELA (500ML)** — 1 FR
USO NO BANHO

Foz do Iguaçu, 15 de fevereiro de 2021

ANDRE GUIMARAES
Médico dermatologista
CRM-PR 21457

** Medicamentos que fazem parte do programa farmácia popular

A autenticidade deste documento pode ser verificada em **https://rpsaude.pmfi.pr.gov.br/rp/saudepublico/receita**
Informando o número **1517557** e código de segurança **MDcT**

Impresso em 15/02/2021 as 07:58 por ANDRE GUIMARAES — Versão: 1.0.7711.20095

14

PROJUDI - Processo: 0015811-54.2021.8.16.0030 - Ref. mov. 1.6 - Assinado digitalmente por Luis Marcelo Mafra Bernardes da Silva 13/07/2021: JUNTADA DE PETIÇÃO DE INICIAL. Arq: 5. Prescricao Medica.pdf
ID.: 898/968
Página 97

Documento assinado digitalmente, conforme MP nº 2.200-2/2001, Lei nº 11.419/2006, resolução do Projudi, do TJPR/OE
Validação deste em https://projudi.tjpr.jus.br/projudi/ - Identificador: PJ8BG 8KN5K ZFXJM SKX9B

ID.: 892/963
PROJUDI - Processo: 0015811-54.2021.8.16.0030 - Ref. mov. 1.5 - Assinado digitalmente por Luis Marcelo Mafra Bernardes da Silva 13/07/2021: JUNTADA DE PETIÇÃO DE INICIAL. Arq: 4. Termo de Autorizacao.pdf

13

MINISTÉRIO PÚBLICO
do Estado do Paraná

TERMO DE AUTORIZAÇÃO

(requisição de prontuários e outros documentos pelo MPPR)

Eu, Vanessa Rodrigues Gomes, adiante assinado, portador(a) da cédula de identidade n.° 10223867-2, expedida pela SESP/PR, inscrito(a) no Cadastro de Pessoas Físicas sob o n.° 078728349 52, nascida em 17/04/1991, filho(a) de Odete Rodrigues Gomes e de Carlito Ferreira Gomes, residente e domiciliado(a) na Rua R. Marechal Deodoro 142, bairro Primeiro de Dezembro, no município de Foz do Iguaçu/PR **autorizo expressamente**, em caráter irrevogável e irretratável, ao membro do Ministério Público do Estado do Paraná que esteja exercendo suas funções junto à 9ª Promotoria de Justiça da Comarca de Foz do Iguaçu, *requisitar e/ou solicitar prontuários médicos, exames clínicos e/ou laboratoriais, ou qualquer outro documento ou elemento de prova se faça necessário, a critério do Promotor de Justiça, à Hospitais, Postos de Saúde, Ambulatórios, Pronto-Socorros ou locais onde seja ou tenha sido prestado atendimento na área da saúde*, quer sejam públicos ou quer sejam privados, visando instruir procedimentos administrativos e/ou ações judiciais presididos ou promovidas pelo MPPR, Inquéritos Policiais a cargo de autoridade policial e/ou qualquer outro procedimento destinado a apurar eventuais ilícitos ou irregularidades ligadas à saúde. Esta autorização de refere a prontuários, exames, documentos *etc.* ligados a mim e/ou aos meus dependentes, familiares ou pessoas que se encontram sob a minha responsabilidade, de direito e/ou de fato, mas que, por qualquer razão, estão incapacitadas de externar sua vontade. *Autorizo, ainda, o MPPR a **promover quaisquer ações judiciais** na defesa dos meus direitos ligados à saúde ou de meus dependentes.*

Foz do Iguaçu, 10 de fevereiro de 2021.

Vanessa Rodrigues Gomes

Documento assinado digitalmente, conforme MP nº 2.200-2/2001, Lei nº 11.419/2006, resolução do Projudi, do TJPR/OE
Validação deste em https://projudi.tjpr.jus.br/projudi/ - Identificador: PJDXV UDF4S LRWK8 VHW5R

Este documento foi assinado eletronicamente por [illegible] LIMA.
Para verificar as assinaturas vá ao site https://sistemas.pmfi.pr.gov.br/rp/sidpublico/verificar e utilize o código [illegible].

PROJUDI - Processo: 0015811-54.2021.8.16.0030 - Ref. mov. 1.4 - Assinado digitalmente por Luis Marcelo Mafra Bernardes da Silva 13/07/2021: JUNTADA DE PETIÇÃO DE INICIAL. Arq: 3. Formulario Medico.pdf

08

MINISTÉRIO PÚBLICO
do Estado do Paraná

MINISTÉRIO PÚBLICO DO ESTADO DO PARANÁ

Formulário n. º 1

Servidor responsável pelo atendimento: _____

Data do preenchimento: 10 de fevereiro de 2021

SOLICITAÇÃO DE MEDICAMENTOS/CIRURGIAS/EXAMES MÉDICOS

Nome do(a) paciente: Jasmim caroline Rodrigues Brito

Data de Nascimento: 27 /03 /2010 Sexo: feminino

Estado Civil: solteira Naturalidade: Fg do Iguaçu PR

Grau de Instrução: estudante

Profissão: estudante

Renda Mensal: — 2.100,00 R$

CI/RG: 13.130.167-7, órgão emissor: SESP/PR

CPF: 094.330.729-52

Endereço Residencial: R. manoel Dutra 142 Jd. Princesa Diana

Município: Fg. do Iguaçu PR

Telefones p/ Contato: (45) 99109192 3 - 99834 6241

Endereço Comercial: —

Nome da Empresa (ou Empregador): —

Nome do Marido/Esposa/Companheiro(a): Vanessa Rodrigues Garcia (mãe)

Profissão: Dona de casa

Local de Trabalho: casa

Endereço Comercial e telefone de contato: 99109192 3

Documento assinado digitalmente, conforme MP nº 2.200-2/2001, Lei nº 11.419/2006, resolução do Projudi, do TJPR/OE
Validação deste em https://projudi.tjpr.jus.br/projudi/ - Identificador: PJVCG HC579 8RFR8 SLS5Y

Este documento foi assinado eletronicamente por [illegible].
Para verificar as assinaturas vá ao site https://sistemas.pmfi.pr.gov.br/rp/sidpublico/verificar e utilize o código [illegible].

PROJUDI - Processo: 0015811-54.2021.8.16.0030 - Ref. mov. 1.4 - Assinado digitalmente por Luis Marcelo Mafra Bernardes da Silva 13/07/2021: JUNTADA DE PETIÇÃO DE INICIAL. Arq: 3. Formulario Medico.pdf

09

MINISTÉRIO PÚBLICO
do Estado do Paraná

Descrição da Solicitação:

(X) Medicamento(s): Citaphil creme (453gm.) Fisiogel A.i (100ml) mustela Bambar (500ml)
( ) Cirurgia(s): _____
( ) Exame(s): _____
( ) Internamento: _____

Médico prescritor: André Guimarães
Especialidade: Dermatologista
Endereço profissional: AV PARANÁ 1777 CFM
Telefones: (95) 2105-1199
Município: Foz do Iguaçu

Local onde foi atendida pelo Médico:
Posto de Saúde ( )
Consultório Particular ( )
Outros (X) Especificar: Centro de especialidade medicos

Espécie de Atendimento:
Sistema Único de Saúde (X)
Convênio Médico ( ) Qual: _____
Particular ( )

Identificação da pessoa que preencheu o formulário e a natureza de sua ligação com o paciente:
Vanessa Rodrigues Gomes mãe

Assinatura: Vanessa Rodrigues Gomes

2

Documento assinado digitalmente, conforme MP nº 2.200-2/2001, Lei nº 11.419/2006, resolução do Projudi, do TJPR/OE
Validação deste em https://projudi.tjpr.jus.br/projudi/ - Identificador: PJVCG HC579 8RFR8 SLS5Y

Este documento foi assinado eletronicamente por [illegible] LIMA.
Para verificar as assinaturas vá ao site https://sistemas.pmfi.pr.gov.br/rp/sidpublico/verificar e utilize o código [illegible].

PROJUDI - Processo: 0015811-54.2021.8.16.0030 - Ref. mov. 1.4 - Assinado digitalmente por Luis Marcelo Mafra Bernardes da Silva 13/07/2021: JUNTADA DE PETIÇÃO DE INICIAL. Arq: 3. Formulario Medico.pdf

10

MINISTÉRIO PÚBLICO
do Estado do Paraná

Anexo I:

Lista de documentos a serem apresentados pelo(a) paciente

Prazo máximo de 10 (dez) dias.

1. Receituários médicos que prescrevam:

a) *o medicamento excepcional;*
b) *a consulta médica especializada;*
c) *os procedimentos cirúrgicos de alta complexidade.*

2. Cópias do prontuário médico e de exames médicos, clínicos e laboratoriais que eventualmente foram realizados para diagnosticar a moléstia.

3. Cópia da cédula de identidade, do cartão CPF e comprovante de residência.

4. Preenchimento completo por parte do médico que prescreveu o fármaco do formulário n. º 2, o qual segue em anexo.

5. Termo de Autorização para obtenção das informações médicas do paciente.

- Observações:

a) *No caso de alteração de endereço, o interessado e/ou devem comunicar tal mudança à 9ª Promotoria de Justiça da comarca de Foz do Iguaçu/PR. Não tomando esta providência de forma a impossibilitar sua localização, o feito poderá ser arquivado sem comunicação prévia.*

b) *A omissão de manifestações ou a não apresentação de respostas solicitadas pelo Ministério Público do Estado do Paraná também podem ensejar o arquivamento do feito.*

Documento assinado digitalmente, conforme MP nº 2.200-2/2001, Lei nº 11.419/2006, resolução do Projudi, do TJPR/OE
Validação deste em https://projudi.tjpr.jus.br/projudi/ - Identificador: PJVCG HC579 8RFR8 SLS5Y

Este documento foi assinado eletronicamente por [illegible] LIMA.
Para verificar as assinaturas vá ao site https://sistemas.pmfi.pr.gov.br/rp/sidpublico/verificar e utilize o código [illegible].

PROJUDI - Processo: 0015811-54.2021.8.16.0030 - Ref. mov. 1.4 - Assinado digitalmente por Luis Marcelo Mafra Bernardes da Silva 13/07/2021: JUNTADA DE PETIÇÃO DE INICIAL. Arq: 3. Formulario Medico.pdf
ID.: 908963

11

MINISTÉRIO PÚBLICO
do Estado do Paraná

Formulário n. º 2

QUESTÕES A SEREM ESCLARECIDAS PELO MÉDICO QUE PRESTOU ATENDIMENTO AO PACIENTE[1]

Identificação do Médico: ANDRÉ GUIMARÃES

Especialidade: DERMATOLOGIA

Endereço e telefone: R. ANDRÉ BARBOSA, 406 82.103

Data do preenchimento: 15/02/2021 3027-0064

a) Quem é o paciente e qual é o histórico da sua doença?

NOME: LAÍNA [illegible] R. BATISTA (10 ANOS
QUEIMADO DESDE O NASCIMENTO
COM ESCARAS E VERMELHIDÃO PELO
NO DO CORPO.

b) Indique de forma clara e precisa os motivos determinantes para a requisição do referido insumo:

NECESSITA DE HIDRATANTES
CORPORAL COM HIDRATANTES
POTENTES: CETAPHIL CREME
MUSTELA GEL BANHO E
EUCERIN

c) O caso demanda urgência?

SIM, POIS AS LESÕES ESTÃO
EM PROGRESSÃO, PODENDO
COMPROMETER O ESTADO GERAL

[1] **Lei Estadual n.º 14.254/2003**
Art. 2º - São direitos dos usuários dos serviços de saúde no Estado do Paraná:
XI – ter seu diagnóstico e tratamento por escrito, identificado com o nome do profissional de saúde e seu registro no respectivo Conselho Profissional, de forma clara e legível;

Documento assinado digitalmente, conforme MP nº 2.200-2/2001, Lei nº 11.419/2006, resolução do Projudi, do TJPR/OE
Validação deste em https://projudi.tjpr.jus.br/projudi/ - Identificador: PJVCG HC579 8RFR8 SLS5Y

Este documento foi assinado eletronicamente por [illegible] LIMA.
Para verificar as assinaturas vá ao site https://sistemas.pmfi.pr.gov.br/rp/sidpublico/verificar e utilize o código [illegible].

PROJUDI - Processo: 0015811-54.2021.8.16.0030 - Ref. mov. 1.4 - Assinado digitalmente por Luis Marcelo Mafra Bernardes da Silva 13/07/2021: JUNTADA DE PETIÇÃO DE INICIAL. Arq: 3. Formulario Medico.pdf
ID.: 107/963

12

MINISTÉRIO PÚBLICO
do Estado do Paraná

d) O tempo de espera indeterminado pode acarretar danos efetivos à saúde do paciente? Quais?

SIM, COMPROMETIMENTO DO ESTADO GERAL E PODEMOS ACARRETAR INFECÇÕES GRAVES E DESIDRATAÇÃO.

e) Quanto corresponderia o custo efetivo do aludido insumo?

R$ 700,00 / MÊS

f) Outras considerações a cargo do profissional:

André Guimarães
Médico Nefrologista

Assinatura e Carimbo do Profissional

Documento assinado digitalmente, conforme MP nº 2.200-2/2001, Lei nº 11.419/2006, resolução do Projudi, do TJPR/OE
Validação deste em https://projudi.tjpr.jus.br/projudi/ - Identificador: PJVCG HC579 8RFR8 SLS5Y

Este documento foi assinado eletronicamente por [illegible] LIMA.
Para verificar as assinaturas vá ao site https://sistemas.pmfi.pr.gov.br/rp/sidpublico/verificar e utilize o código [illegible].

PROJUDI - Processo: 0015811-54.2021.8.16.0030 - Ref. mov. 1.3 - Assinado digitalmente por Luis Marcelo Mafra Bernardes da Silva 13/07/2021: JUNTADA DE PETIÇÃO DE INICIAL. Arq: 2. Termo de Declaracoes e Documentos Pessoais.pdf
ID.: 103/963

04

MINISTÉRIO PÚBLICO
do Estado do Paraná

TERMO DE DECLARAÇÕES

Aos 9 de abril de 2021, nesta 9ª Promotoria de Justiça da Comarca de Foz do Iguaçu/PR, compareceu a Sra. **VANESSA RODRIGUES GOMES**, inscrita no CPF nº 078.728.349-52, e RG sob o n.º 10.223.867-2, telefone (45) 99109-1923 e (45) 99834-6241, residente na Rua Manoel Dutra, nº 142, Jd. Princesa Diana, na cidade de Foz do Iguaçu/PR, a qual prestou as seguintes declarações: ***"Informo que minha filha LAVÍNIA CAROLINE RODRIGUES BRITO foi diagnosticada com a patologia "Ictiose Congênita Lamelar" no momento do seu nascimento, sendo indicada a utilização tópica do medicamento "Dersani". Com aproximadamente 7 (sete) meses, minha filha foi atendida no Hospital das Clínicas de Curitiba-PR para avaliação e definição do tratamento necessário, com indicação de uso tópico de glicerina diluída em água, além do creme "Cetaphil" para manutenção da sua hidratação corpórea. Após completar 1 (um) ano de idade, Lavínia passou a utilizar o medicamento oral nominado "Acitretina" para controle da doença, além de creme de fórmula manipulada para controle da hidratação da sua pele. Quando minha filha completou 2 (dois) anos, foi indicada novamente a utilização do creme "Cetaphil", que no momento foi fornecido administrativamente pelo Município de Foz do Iguaçu, permanecendo o seu uso por cerca de 2 (dois) anos. Em seguida, quando Lavínia possuía aproximadamente 4 (quatro) anos, foi indicada a utilização do creme "Likipar", o qual é devidamente fornecido pela farmácia da rede municipal de saúde. Todavia, em decorrência de uma descompensação da doença, Lavínia foi hospitalizada com "infecção de pele" em novembro de 2020 e, devido a piora do seu quadro clínico, teve o uso suspenso do creme "Lipikar". Por esta razão, o médico dermatologista entendeu por bem retornar ao uso do creme "Cetaphil (435g – uso contínuo), Fisiogel (100g – uso após o banho) e Mustela (500ml – uso no banho). Contudo, ao buscar a dispensação dos respectivos insumos para minha filha junto ao Município de Foz do Iguaçu, fui informada que eles não poderiam ser fornecidos, visto que não haveria financiamento para tanto pela rede municipal de saúde. Desta maneira, busco auxílio desta Promotoria de Justiça para a efetiva disponibilização dos cremes para LAVÍNIA, tendo em vista que a sua não dispensação poderá acarretar em comprometimento do estado geral, podendo acarretar infecções graves e desidratação."*** Nada mais disse nem lhe foi perguntado. Nada mais havendo a ser consignado, encerrou-se o presente Termo de Declarações, que, lido e achado conforme, assina o declarante, comigo, Marina Luiza Bachi, Estagiária de Pós Graduação Marina.

Vanessa Rodrigues Gomes
VANESSA RODRIGUES GOMES
Declarante

Documento assinado digitalmente, conforme MP nº 2.200-2/2001, Lei nº 11.419/2006, resolução do Projudi, do TJPR/OE
Validação deste em https://projudi.tjpr.jus.br/projudi/ - Identificador: PJDPH L7NCB Q6WMR 8PT6Y

Este documento foi assinado eletronicamente por [illegible] LIMA.
Para verificar as assinaturas vá ao site https://sistemas.pmfi.pr.gov.br/rp/sidpublico/verificar e utilize o código [illegible].

PROJUDI - Processo: 0015811-54.2021.8.16.0030 - Ref. mov. 1.3 - Assinado digitalmente por Luis Marcelo Mafra Bernardes da Silva 13/07/2021: JUNTADA DE PETIÇÃO DE INICIAL. Arq: 2. Termo de Declaracoes e Documentos Pessoais.pdf

ID.: 909963

05

REPÚBLICA FEDERATIVA DO BRASIL
MINISTÉRIO DA INFRAESTRUTURA
DEPARTAMENTO NACIONAL DE TRÂNSITO
CARTEIRA NACIONAL DE HABILITAÇÃO

PR

NOME
VANESSA RODRIGUES GOMES

DOC. IDENTIDADE / ÓRG. EMISSOR / UF
10223867-2 SESP PR

CPF
078.728.349-52

DATA NASCIMENTO
17/04/1991

FILIAÇÃO
CARLITO FERREIRA GOMES
ODETE RODRIGUES GOMES

PERMISSÃO

ACC

CAT. HAB.
B

Nº REGISTRO
06282481418

VALIDADE
01/08/2024

1ª HABILITAÇÃO
19/01/2015

VÁLIDA EM TODO O TERRITÓRIO NACIONAL
1888909294

OBSERVAÇÕES
A

Vanessa Rodrigues Gomes
ASSINATURA DO PORTADOR

LOCAL
FOZ DO IGUACU, PR

DATA EMISSÃO
01/08/2019

ASSINATURA DO EMISSOR

75451865441
PR916651250

PARANÁ

PROIBIDO PLASTIFICAR
1888909294

Documento assinado digitalmente, conforme MP nº 2.200-2/2001, Lei nº 11.419/2006, resolução do Projudi, do TJPR/OE
Validação deste em https://projudi.tjpr.jus.br/projudi/ - Identificador: PJDPH L7NCB Q6WMR 8PT6Y

Este documento foi assinado eletronicamente por [illegible] LIMA.
Para verificar as assinaturas vá ao site https://sistemas.pmfi.pr.gov.br/rp/sidpublico/verificar e utilize o código [illegible].

PROJUDI - Processo: 0015811-54.2021.8.16.0030 - Ref. mov. 1.3 - Assinado digitalmente por Luis Marcelo Mafra Bernardes da Silva 13/07/2021: JUNTADA DE PETIÇÃO DE INICIAL. Arq: 2. Termo de Declaracoes e Documentos Pessoais.pdf

MINISTÉRIO DA FAZENDA
Receita Federal
CPF
CADASTRO DE PESSOAS FÍSICAS
Número de Inscrição
094.330.729-52
Nome
LAVINIA CAROLINE RODRIGUES BRITO
Nascimento
27/03/2010

REPÚBLICA FEDERATIVA DO BRASIL
SECRETARIA DE ESTADO DA SEGURANÇA PÚBLICA
INSTITUTO DE IDENTIFICAÇÃO DO PARANÁ
RG: 13.130.167-7
POLEGAR DIREITO
NÃO ALFABETIZADA
ASSINATURA DO TITULAR
CARTEIRA DE IDENTIDADE

06

REAL SERICARD
Cartão de uso pessoal e intransferível
Deve ser apresentado junto com um documento de identidade
Emissão
SET/2010
CORREIOS

VÁLIDA EM TODO O TERRITÓRIO NACIONAL
REGISTRO GERAL: 13.130.167-7
DATA DE EXPEDIÇÃO: 14/09/2010
NOME: LAVINIA CAROLINE RODRIGUES BRITO
FILIAÇÃO: DOMINGOS APARECIDO BRITO
VANESSA RODRIGUES GOMES
NATURALIDADE: FOZ DO IGUAÇU/PR
DATA DE NASCIMENTO: 27/03/2010
DOC. ORIGEM: COMARCA=FOZ DO IGUAÇU/PR, 1 OFICIO
C.NASC=254245, LIVRO=729A, FOLHA=135
CURITIBA/PR
ASSINATURA DO DIRETOR
É PROIBIDO PLASTIFICAR
LEI Nº 7.116 DE 29/08/83

Documento assinado digitalmente, conforme MP nº 2.200-2/2001, Lei nº 11.419/2006, resolução do Projudi, do TJPR/OE
Validação deste em https://projudi.tjpr.jus.br/projudi/ - Identificador: PJDPH L7NCB Q6WMR 8PT6Y

Este documento foi assinado eletronicamente por [illegible] LIMA.
Para verificar as assinaturas vá ao site https://sistemas.pmfi.pr.gov.br/rp/sidpublico/verificar e utilize o código [illegible].

PROJUDI - Processo: 0015811-54.2021.8.16.0030 - Ref. mov. 1.3 - Assinado digitalmente por Luis Marcelo Mafra Bernardes da Silva
13/07/2021: JUNTADA DE PETIÇÃO DE INICIAL. Arq: 2. Termo de Declaracoes e Documentos Pessoais.pdf

SANEPAR
Companhia de Saneamento do Paraná

Endereço: Rua Engenheiros Rebouças nº 1371
CEP 80.215-900 Curitiba - PR
CNPJ/MF 76.484.013/0001-45
Inscrição Estadual 101.80080-84
Internet: www.sanepar.com.br

CONTA

FONE SANEPAR: 0800 - 200 - 0

NOME DO CLIENTE: VANESSA RODRIGUES GOMES
MATRÍCULA: 2638.6020

ENDEREÇO: R MANUEL DUTRA Q16 L153
NÚMERO: 142
Nº LADO: 158
Nº FRENTE: 139

CEP: 85.867-680
LOCAL: FOZ DO IGUACU

ROTEIRO DE LEITURA: 017-12-03-010-22200
HIDRÔMETRO: YI9AA0053682-4-1
CAT.: RES 011 COM 001 IND UTP POP

QUALIDADE DA ÁGUA DISTRIBUÍDA	Turbidez	Cor	Cloro	Flúor	Coli. Totais	Determinações no verso
Nº Mínimo de Amostras Exigidas	176	54	176		176	
Nº Amostras Realizadas	179	179	215	52	179	
Nº Amostras que Atenderam à Legislação	179	179	215	52	179	

Conclusão: TODAS AS AMOSTRAS ATENDERAM A LEGISLACAO

HISTÓRICO DE PAGAMENTOS - CONDICIONADO AS OBSERVAÇÕES CONSTANTES NO VERSO

	Jan	Fev	Mar	Abr	Mai	Jun	Jul	Ago	Set	Out	Nov	Dez
2020	PAGO	PAGO	PAGO	PAGO	PAGO	PAGO	PAGO	PAGO	PAGO	PAGO	PAGO	PAG
2021	PAGO	X										

DESCRICAO DOS SERVICOS LANCADOS — SANEPAR(

MULTA AGUA	1,
AT. MONET. P/ ATRASO	0,

FAIXAS DE CONSUMO	VOLUME	VALOR M3/RS AGUA	TOTAIS AGUA	TOTAIS ESGO
RES Minimo	5		40,76	
De 6 a 10m3	5	1,26	6,30	
De 11 a 15m3	5	2,02	35,10	
De 16 a 20m3	1	7,06	7,06	

HISTÓRICO DE CONSUMO/m3

04/20	05/20	06/20	07/20	08/20	09/20	10/20	11/20	12/20	01/21	02/2
10	4	1	10	13	13	13	11	14	14	14

DIAS DE CONSUMO	DATA LEITURA	LEITURA ANTERIOR	LEITURA ATUAL	CONSUMO/m3	REFERÊNCIA
30	18/03/2021	201	217	16	03/2021

MOTIVO DA AUSÊNCIA DE LEITURA:
MÉDIA DE CONSUMO/m3 ÚLTIMOS 6 MESES: 13
VENCIMENTO: 03/04/2021

PREVISÃO PRÓXIMA LEITURA	ÁGUA	ESGOTO	SERVIÇOS	TOTAL
16/04/2021	89,22		2,30	91,52

RELATORIO DA QUALIDADE DA AGUA:WWW.SANEPAR.COM.BR.
ATENDIMENTO: FOZDOIGUACU@SANEPAR.COM.BR

TRIBUTOS FEDERAIS - LEI 12.741 - VALOR APROXIMADO R$ 7,61

AUTENTICAÇÃO NO VERSO — OBSERVAÇÕES NO VERSO — COMPROVANTE CLIENTE

82650000000-3 91520109202-9 10403263860-3 20032021519-3

CTRL:2638.6020.0321.5188

ROTEIRO:017-12-03-010-22200

SANEPAR

MATRÍCULA	REFERÊNCIA	VENCIMENTO	VALOR TOTAL
2638.6020	03/2021 5 1	03/04/2021	91,52

AUTENTICAÇÃO NO VERSO — COMPROVANTE SANEPAR

Documento assinado digitalmente, conforme MP nº 2.200-2/2001, Lei nº 11.419/2006, resolução do Projudi, do TJPR/OE
Validação deste em https://projudi.tjpr.jus.br/projudi/ - Identificador: PJDPH L7NCB Q6WMR 8PT6Y

Este documento foi assinado eletronicamente por [illegible] LIMA.
Para verificar as assinaturas vá ao site https://sistemas.pmfi.pr.gov.br/rp/sidpublico/verificar e utilize o código [illegible].

PROJUDI - Processo: 0015811-54.2021.8.16.0030 - Ref. mov. 1.2 - Assinado digitalmente por Luis Marcelo Mafra Bernardes da Silva 13/07/2021: JUNTADA DE PETIÇÃO DE INICIAL. Arq: 1. Portaria de Instauracao.pdf

MINISTÉRIO PÚBLICO
do Estado do Paraná

PORTARIA DE INSTAURAÇÃO DE PROCEDIMENTO ADMINISTRATIVO[1]

Nos termos do art. 5º, inciso VII, do Ato Conjunto n.º 02/2010-PGJ-CGMP, determinamos a instauração do presente Procedimento Administrativo com os seguintes objetivos:

1. ***Apurar a veracidade das informações apresentadas por VANESSA RODRIGUES GOMES, mãe da paciente do Sistema Único de Saúde LAVÍNIA CAROLINE RODRIGUES BRITO, segundos as quais ela necessitaria do uso diário dos insumos "Cetaphil 435g", "Fisiogel 100g" e "Mustela 500ml", porém estes não se encontrariam disponíveis na rede municipal de saúde Foz do Iguaçu.***

2. ***Averiguar, neste caso, qual a patologia da paciente, bem como o modo, lugar e o tempo que o município de Foz do Iguaçu demandaria para a disponibilização dos aludidos insumos e, ainda, as eventuais consequências da demora em sua disponibilização por parte do gestor do SUS.***

3. ***Aferir se a gestão municipal do Sistema Único de Saúde de fato está postergando indevidamente a disponibilização à paciente dos supracitados insumos.***

4. ***Por fim, levando-se em conta os princípios da isonomia e impessoalidade, avaliar se é justificável a priorização do caso da paciente em questão em detrimento de outros que se encontram na fila de espera do Sistema Único de Saúde.***

Diante do Princípio da Legalidade e da Indisponibilidade da vida, a instauração do Procedimento Administrativo em voga se justifica por razões óbvias. Ademais, havendo prejuízo causado à saúde da paciente

---

1Destinados ao acompanhamento de fiscalizações, de cunho permanente ou não, de fatos e de políticas públicas, e a demais procedimentos não sujeitos a inquérito civil, de procedimento preparatório ou procedimento investigatório criminal, de atribuição do Ministério Público, e que não tenham o caráter de investigação cível ou criminal. (Redação modificada pela Resolução 02/2013-CGMP).

Documento assinado digitalmente, conforme MP nº 2.200-2/2001, Lei nº 11.419/2006, resolução do Projudi, do TJPR/OE
Validação deste em https://projudi.tjpr.jus.br/projudi/ - Identificador: PJT5L S7RSU FBYN7 RFE7R

Este documento foi assinado eletronicamente por [illegible] LIMA.
Para verificar as assinaturas vá ao site https://sistemas.pmfi.pr.gov.br/rp/sidpublico/verificar e utilize o código [illegible].

PROJUDI - Processo: 0015811-54.2021.8.16.0030 - Ref. mov. 1.2 - Assinado digitalmente por Luis Marcelo Mafra Bernardes da Silva 13/07/2021: JUNTADA DE PETIÇÃO DE INICIAL. Arq: 1. Portaria de Instauracao.pdf

03

MINISTÉRIO PÚBLICO
do Estado do Paraná

decorrente de eventual omissão do município, os reflexos, não só morais, como também patrimoniais, poderão ser suportados pelo erário.

Assim, determino a realização das seguintes diligências:

1. *Autue-se a presente portaria juntamente com os documentos que seguem em anexo, registrando-se no sistema PRO-MP, certificando-se esta anotação nos autos.*

2. *Requisite-se do gestor municipal do Sistema Único de Saúde (secretário de saúde de Foz do Iguaçu) o envio, **no prazo de 10 (dez) dias**, de cópia integral do prontuário médico do(a) paciente supracitada. Ao mesmo tempo, requisitem-se informações sobre as razões pelas quais os insumos demandado pela paciente ainda não foram disponibilizados, esclarecendo se existe e qual o prazo previsto para tanto.*

Foz do Iguaçu, 12 de abril de 2021.

Luis Marcelo Mafra Bernardes da Silva
Promotor de Justiça

Documento assinado digitalmente, conforme MP nº 2.200-2/2001, Lei nº 11.419/2006, resolução do Projudi, do TJPR/OE
Validação deste em https://projudi.tjpr.jus.br/projudi/ - Identificador: PJT5L S7RSU FBYN7 RFE7R

Este documento foi assinado eletronicamente por [illegible].
Para verificar as assinaturas vá ao site https://sistemas.pmfi.pr.gov.br/rp/sidpublico/verificar e utilize o código [illegible].

ID.: 910963
PROJUDI - Processo: 0015811-54.2021.8.16.0030 - Ref. mov. 1.1 - Assinado digitalmente por Luis Marcelo Mafra Bernardes da Silva
13/07/2021: JUNTADA DE PETIÇÃO DE INICIAL. Arq: MS LAVINIA CAROLINE RODRIGUES BRITO. Insumo. Cremes. Ictiose Lamelar.pdf

Documento assinado digitalmente, conforme MP nº 2.200-2/2001, Lei nº 11.419/2006, resolução do Projudi, do TJPR/OE
Validação deste em https://projudi.tjpr.jus.br/projudi/ - Identificador: PJV5L S38J8 R39TS 2RADA

MINISTÉRIO PÚBLICO DO ESTADO DO PARANÁ
9ª Promotoria de Justiça da comarca de Foz do Iguaçu
Proteção à Saúde Pública e ao Meio Ambiente

AÇÃO DE MANDADO DE SEGURANÇA

Autor:

Ministério Público do Estado do Paraná

Substituída:

Lavínia Caroline Rodrigues Brito

Autoridade Coatora:

Gestor Municipal do Sistema Único de Saúde/

Rosa Maria Jeronymo Lima

Objetivo:

Concessão de ordem de segurança no sentido de que a autoridade coatora disponibilize à substituída, de forma livre e gratuita, os insumos nominados “Cetaphil 435g”, “Fisiogel 100g” e “Mustela 500ml”, na quantidade recomendada pelo médico assistente.

SUMÁRIO

1. DO HISTÓRICO E DOS FATOS JURIDICAMENTE RELEVANTES
2. DO DIREITO LÍQUIDO E CERTO
3. DO ATENDIMENTO INTEGRAL À SAÚDE PELO PODER PÚBLICO
4. DA LEGITIMIDADE PASSIVA DO GESTOR MUNICIPAL DO SISTEMA ÚNICO DE SAÚDE
5. DO ATENDIMENTO INTEGRAL À SAÚDE PELO PODER PÚBLICO
6. DA SUBSTITUIÇÃO PROCESSUAL E DA LEGITIMAÇÃO EXTRAORDINÁRIA
7. DA DESNECESSIDADE DE COMPROVAR-SE A HIPOSSUFICIÊNCIA DA SUBSTITUÍDA EM RAZÃO DA UNIVERSALIDADE DA COBERTURA DA ASSISTÊNCIA À SAÚDE E DO PRIMADO CONSTITUCIONAL DE ISONOMIA
8. DA CONCESSÃO DA MEDIDA LIMINAR
9. DOS PEDIDOS E REQUERIMENTOS

Este documento foi assinado eletronicamente por [illegible] LIMA.
Para verificar as assinaturas vá ao site https://sistemas.pmfi.pr.gov.br/rp/sidpublico/verificar e utilize o código [illegible].

ID.: 910963
PROJUDI - Processo: 0015811-54.2021.8.16.0030 - Ref. mov. 1.1 - Assinado digitalmente por Luis Marcelo Mafra Bernardes da Silva
13/07/2021: JUNTADA DE PETIÇÃO DE INICIAL. Arq: MS LAVINIA CAROLINE RODRIGUES BRITO. Insumo. Cremes. Ictiose Lamelar.pdf

Documento assinado digitalmente, conforme MP nº 2.200-2/2001, Lei nº 11.419/2006, resolução do Projudi, do TJPR/OE
Validação deste em https://projudi.tjpr.jus.br/projudi/ - Identificador: PJV5L S38J8 R39TS 2RADA

MINISTÉRIO PÚBLICO DO ESTADO DO PARANÁ
9ª Promotoria de Justiça da comarca de Foz do Iguaçu
Proteção à Saúde Pública e ao Meio Ambiente

EXCELENTÍSSIMO SENHOR DOUTOR JUIZ DE DIREITO DA VARA DA FAZENDA PÚBLICA DA COMARCA DE FOZ DO IGUAÇU, ESTADO DO PARANÁ.

> *O Estado, ao negar a proteção perseguida nas circunstâncias dos autos, omitindo-se em garantir o direito fundamental à saúde, humilha a cidadania, descumpre o seu dever constitucional e ostenta prática violenta de atentado à dignidade humana e à vida. É totalitário e insensível (Min. José Augusto Delgado, Superior Tribunal de Justiça, RMS 23.184; Proc. 2006/0259093-6).*

O MINISTÉRIO PÚBLICO DO ESTADO DO PARANÁ, na condição de substituto processual da paciente, LAVÍNIA CAROLINE RODRIGUES BRITO, brasileira, portadora da CI/RG n.º 13.130.167-7, expedida pela SSP/PR, inscrita no CPF sob o n.º 094.330.729-52, residente na Rua Manoel Dutra, nº 142, Jd. Princesa Diana, nesta cidade e comarca, onde tem domicílio, com fulcro no art. 127 (última parte) e art. 129, II (última parte), ambos da Constituição da República de 1988, c/c art. 25, inc. IV, da Lei Federal n.º 8.625/93 (LOMP), bem como as disposições da Lei Complementar Estadual n.º 85/99, tendo por base os elementos contidos nos autos que estavam a tramitar sob o n.º 0053.21.000592-1, vem respeitosamente à presença de Vossa Excelência impetrar o presente

MANDADO DE SEGURANÇA INDIVIDUAL
COM PEDIDO LIMINAR

contra ato omissivo de autoridade decorrente da conduta da Secretária Municipal da Saúde de Foz do Iguaçu/PR (Gestora Municipal do Sistema Único de Saúde), Rosa Maria Jeronymo Lima, que poderá ser localizada na sede da Secretaria de Saúde do Município de Foz do Iguaçu, situada à Avenida Brasil, n.º 1637, 3º andar, anel central do município e comarca de Foz do Iguaçu/PR, nos termos do art. 6º, § 3º, da Lei Federal n.º 12.016, 2009, pelos fatos e fundamentos a seguir expostos:

Este documento foi assinado eletronicamente por LAVINIA CAROLINE RODRIGUES BRITO.
Para verificar as assinaturas vá ao site https://sistemas.pmfi.pr.gov.br/rp/sidpublico/verificar e utilize o código 000000-0000-0000-0000-0000.

PROJUDI - Processo: 0015811-54.2021.8.16.0030 - Ref. mov. 1.1 - Assinado digitalmente por Luis Marcelo Mafra Bernardes da Silva
13/07/2021: JUNTADA DE PETIÇÃO DE INICIAL. Arq: MS LAVINIA CAROLINE RODRIGUES BRITO. Insumo. Cremes. Ictiose Lamelar.pdf

I – DO HISTÓRICO E DOS FATOS JURIDICAMENTE RELEVANTES

A substituída LAVÍNIA CAROLINE RODRIGUES BRITO, atualmente com 11 (onze) anos de idade, foi diagnosticada com a doença congênita denominada "Ictiose Lamelar" (CID 10 Q80.2) nos seus primeiros dias de vida, razão pela qual iniciou seu tratamento terapêutico após seu nascimento no Hospital das Clínicas, em Curitiba/PR.

Apenas a título de esclarecimento, transcreva-se uma breve explicação sobre esta patologia:

Ictiose Lamelar (LI): definição e tratamentos[1]

As ictioses são um grupo heterogêneo de doenças hereditárias ou adquiridas que têm como característica comum a diferenciação (cornificação) anormal da epiderme. O processo de cornificação é complexo e não completamente conhecido. Defeitos em diferentes passos e aspectos desse processo promovem um resultado similar: camada córnea anormal, descamação, eritema e hiperceratose. As ictioses adquiridas podem ter etiologias variadas que incluem infecções, neoplasias, medicamentos e doenças endócrinas, metabólicas e autoimunes.

As ictioses hereditárias podem ser isoladas ou fazer parte de síndromes. Os modos de herança são variáveis, bem como os genes acometidos em cada tipo específico. As taxas de renovação epidérmica podem diferenciar os tipos de ictiose, caracterizando-as por transtornos da hiperproliferação epidérmica ou de retenção prolongada da camada córnea. As ictioses congênitas podem ser distinguidas por questões de ordem clínica, histopatológica e genética em:

- Ictiose vulgar,
- Ictiose bolhosa de Siemens,
- Ictiose ligada ao cromossomo X,
- Eritroceratodermia,
- Síndrome de Sjögren-Larsson,
- Síndrome de Netherton,
- Doença de Refsum,
- Síndrome de Tay (tricotiodistrofia),
- Ictiose lamelar (eritrodermia ictiosiforme não bolhosa congênita) e

[1]Portaria nº 1.162, de 18 de novembro de 2015. Disponível em: http://conitec.gov.br/images/Protocolos/pcdt_ictioses-hereditarias_2015.pdf. Acesso em 13 jul. 2021.

Documento assinado digitalmente, conforme MP nº 2.200-2/2001, Lei nº 11.419/2006, resolução do Projudi, do TJPR/OE
Validação deste em https://projudi.tjpr.jus.br/projudi/ - Identificador: PJV5L S38J8 R39TS 2RADA

Este documento foi assinado eletronicamente por LAVINIA CAROLINE RODRIGUES BRITO.
Para verificar as assinaturas vá ao site https://sistemas.pmfi.pr.gov.br/rp/sidpublico/verificar e utilize o código

PROJUDI - Processo: 0015811-54.2021.8.16.0030 - Ref. mov. 1.1 - Assinado digitalmente por Luis Marcelo Mafra Bernardes da Silva
13/07/2021: JUNTADA DE PETIÇÃO DE INICIAL. Arq: MS LAVINIA CAROLINE RODRIGUES BRITO. Insumo. Cremes. Ictiose Lamelar.pdf

- Hiperceratose epidermolítica (eritrodermia ictiosiforme bolhosa congênita).

A ictiose lamelar tem incidência de 1/200.000-300.000 nascimentos, igual distribuição entre os gêneros e envolve uma mutação no geneTGM1 no cromossomo 14. A ictiose lamelar é aparente ao nascimento, e o neonato geralmente está envolvido por uma membrana de material córneo que descama nos próximos 10-14 dias (“bebê colódio”). Após essa fase, aparece um eritema difuso, que evolui para escamas espessas, às vezes escuras, que se distribuem num padrão em mosaico por toda a superfície corporal com predomínio em áreas flexoras. Ocorre ectrópio e eclábio associado a distrofias ungueais e alopecia. É comum a ocorrência de hipoidrose em graus variados. A histopatologia da ictiose lamelar é uma hiperceratose com normogranulose ou hipergranulose.

Tratamentos

Inexiste cura para as ictioses congênitas; portanto, o tratamento tem por objetivo reduzir os sintomas e melhorar a qualidade de vida. Os alvos do tratamento são a qualidade e a quantidade de escamas, a espessura da camada córnea, a inflamação da pele, a falha da barreira cutânea, as infecções secundárias, a obstrução de ductos anexiais e a rigidez da pele. Todos esses fatores geram os principais sintomas apresentados pelos pacientes: xerose, descamação, fissuras e erosões, queratodermia, eritema, prurido, hipoidrose e ectrópio. O tratamento visa à hidratação, lubrificação, queratólise e modulação da diferenciação celular epidérmica. Podem ser utilizados cremes e loções emolientes, hidratantes ou queratolíticos tópicos (ácido salicílico 3%-6% isolado em óleo e vaselina ou associado a ureia). Infecções fúngicas e bacterianas são comuns e devem ser tratadas especificamente com antibióticos e antifúngicos tópicos ou sistêmicos.

Pois bem, desde os primeiros meses de idade, LAVÍNIA tem feito uso contínuo de umectantes, além do uso oral do medicamento fornecido pela rede pública de saúde para controle da doença “Ictiose Lamelar” nominado “Acitretina”.

Ocorre que, não obstante os cuidados adotados pelos genitores de LAVÍNIA, o tratamento medicamentoso acima teria sido descontinuado por um período devido à ausência de fornecimento do mesmo pelo Sistema Único de Saúde. Posteriormente, com o retorno da utilização do aludido fármaco, a substituída teria apresentado refratariedade, ensejando na necessidade de nova avaliação para ajuste medicamentoso com dermatologista pediátrico, via Tratamento Fora de Domicílio – TFD.

Documento assinado digitalmente, conforme MP nº 2.200-2/2001, Lei nº 11.419/2006, resolução do Projudi, do TJPR/OE
Validação deste em https://projudi.tjpr.jus.br/projudi/ - Identificador: PJV5L S38J8 R39TS 2RADA

Este documento foi assinado eletronicamente por [illegible] LIMA.
Para verificar as assinaturas vá ao site https://sistemas.pmfi.pr.gov.br/rp/sidpublico/verificar e utilize o código [illegible].

PROJUDI - Processo: 0015811-54.2021.8.16.0030 - Ref. mov. 1.1 - Assinado digitalmente por Luis Marcelo Mafra Bernardes da Silva
13/07/2021: JUNTADA DE PETIÇÃO DE INICIAL. Arq: MS LAVINIA CAROLINE RODRIGUES BRITO. Insumo. Cremes. Ictiose Lamelar.pdf

À vista disto, a criança apresentou um agravamento do seu quadro de saúde, inclusive, acarretando na sua internação hospitalar no mês de novembro de 2020 devido a uma grave infecção de pele e na suspensão do uso do hidratante fornecido pela rede municipal de saúde nominado “Lipikar”.

Desse modo, tendo por base o acima descrito, o profissional médico dermatologista que acompanha a menor nesta urbe, André Guimarães, recomendou a substituição do aludido umectante por “Cetaphil 435g” (hidratante corporal – uso contínuo), bem como acrescentou o uso das loções nominadas “Fisiogel 100g” (creme hidrante com ação calmante - uso contínuo) e “Mustela 500ml” (loção de banho hidrante - uso contínuo), isto com a finalidade de propiciar a recuperação das ulcerações e a viabilizar a adequada hidratação da pele da infante.

No caso em voga, é imperioso salientar que o uso contínuo de cremes, loções emolientes e hidratantes é uma abordagem terapêutica imprescindível para tratamento da enfermidade “Ictiose Lamelar”, visto que busca impedir a escamação excessiva da pele e a exposição do tecido epitelial (pele) e, por consequência, a evitar a incidência de infecções fúngicas e bacterianas.

Cumpre registrar ainda que a situação na qual se encontra a paciente, inclusive com seu quadro de sofrimento e sem a dispensação dos aludidos insumos, acarretará grandes problemas e preocupações na vida da substituída, situação que lhe tira o mínimo de dignidade e bem-estar. Além disto, o mais preocupante, diante da circunstância de a paciente permanecer por muito tempo aguardando a disponibilização dos insumos supracitados, **é o risco de comprometimento do seu estado geral, inclusive podendo ocasionar novas infecções graves e desidratação.**

Não obstante a gravidade do caso e a extrema necessidade dos apregoados insumos, o Sistema Único de Saúde, pelo seu gestor municipal, vem protelando injustificadamente sua disponibilização à LAVÍNIA CAROLINE RODRIGUES BRITO, limitando-se a alegação de que não haveria a disponibilidade dos referidos insumos na rede municipal de saúde.

Senhor Juiz: não é possível admitir que a aludida substituída fique à mercê da burocracia estatal, aguardando que se adote providências

Documento assinado digitalmente, conforme MP nº 2.200-2/2001, Lei nº 11.419/2006, resolução do Projudi, do TJPR/OE
Validação deste em https://projudi.tjpr.jus.br/projudi/ - Identificador: PJV5L S38J8 R39TS 2RADA

Este documento foi assinado eletronicamente por [illegible].
Para verificar as assinaturas vá ao site https://sistemas.pmfi.pr.gov.br/rp/sidpublico/verificar e utilize o código [illegible].

PROJUDI - Processo: 0015811-54.2021.8.16.0030 - Ref. mov. 1.1 - Assinado digitalmente por Luis Marcelo Mafra Bernardes da Silva
13/07/2021: JUNTADA DE PETIÇÃO DE INICIAL. Arq: MS LAVINIA CAROLINE RODRIGUES BRITO. Insumo. Cremes. Ictiose Lamelar.pdf

concretas para solucionar seu problema, enquanto o quadro clínico da paciente se agrava dia após dia.

Do que foi exposto, denota-se presente a omissão do gestor local da saúde em relação à paciente supracitada, o que só se agrava quando levamos em conta que a postergação do fornecimento dos insumos está potencializando a chance de graves danos à paciente, submetendo-a desnecessariamente a um quadro de sofrimento, inclusive com o risco de descompensação da sua patologia de base.

Destarte, restando assente a omissão injustificada do gestor municipal de saúde, torna-se imprescindível a imediata intervenção do Poder Judiciário para que, garantindo os direitos à saúde da paciente em questão, este não mais permaneça, por sua manifesta carência de recursos financeiros, à sua própria sorte, incapacitado de prover-lhe as terapêuticas recomendadas.

Por outro lado, como bem sabe Vossa Excelência, a Constituição Federal confere a todos, sem exceção e sem quaisquer limitações ou entraves, o direito à saúde, o que obviamente só poderá ser alcançado caso esta tutela se dê, nos casos que a demandam, de forma rápida, independente de qualquer entrave ou barreira burocrática. Assim, o acesso às ações e serviços para a promoção, proteção e recuperação da saúde, garantido constitucionalmente, não se coaduna com a burocracia estatal. A paciente não pode ficar a mercê da letargia do ente público, sofrendo por causa da ineficiência ou desinteresse dos órgãos públicos.

Também por isso é que a jurisprudência já firmou posição de que a responsabilidade da qual o Estado do Paraná quer eximir-se é solidária, ou seja, pertence a todos os entes da federação, quer em conjunto, quer solidariamente, tema que será abordado adiante.

Abaixo segue o entendimento do Egrégio Tribunal de Justiça do Paraná:

> RECURSO INOMINADO. AÇÃO CIVIL PÚBLICA COM PEDIDO DE TUTELA DE URGÊNCIA. INTERESSADA PORTADORA DA DOENÇA ICTIOSE VULGAR (CID 10: Q80.0). FORNECIMENTO DOS MEDICAMENTOS NUTRATOPIC E CETAPHIL. NECESSIDADE DO FÁRMACO COMPROVADA. DEVER DO

Documento assinado digitalmente, conforme MP nº 2.200-2/2001, Lei nº 11.419/2006, resolução do Projudi, do TJPR/OE
Validação deste em https://projudi.tjpr.jus.br/projudi/ - Identificador: PJV5L S38J8 R39TS 2RADA

Este documento foi assinado eletronicamente por LAVINIA CAROLINE RODRIGUES BRITO.
Para verificar as assinaturas vá ao site https://sistemas.pmfi.pr.gov.br/rp/sidpublico/verificar e utilize o código

PROJUDI - Processo: 0015811-54.2021.8.16.0030 - Ref. mov. 1.1 - Assinado digitalmente por Luis Marcelo Mafra Bernardes da Silva
13/07/2021: JUNTADA DE PETIÇÃO DE INICIAL. Arq: MS LAVINIA CAROLINE RODRIGUES BRITO. Insumo. Cremes. Ictiose Lamelar.pdf

> ESTADO NA GARANTIA E PROVIMENTO DO DIREITO À SAÚDE. SENTENÇA PROCEDENTE. POSSIBILIDADE DE FIXAÇÃO DE MULTA PARA O CUMPRIMENTO DA OBRIGAÇÃO DE FAZER EM DESFAVOR DE ENTE PÚBLICO. LEGITIMIDADE DO ESTADO. REDIRECIONAMENTO DA ASTREINTE FIXADA EM FACE DO RECORRENTE. MINORAÇÃO DA MULTA ARBITRADA. SENTENÇA PARCIALMENTE REFORMADA. Recurso conhecido e parcialmente provido. (TJPR - 4ª Turma Recursal - 0001113-55.2017.8.16.0039 - Andirá - Rel.: JUIZ DE DIREITO DA TURMA RECURSAL DOS JUIZADOS ESPECIAIS ALDEMAR STERNADT - J. 25.05.2020)

Assim é que, não cumprindo a Secretaria Municipal de Saúde de Foz do Iguaçu seu desiderato legal, desponta óbvia a violação do direito individual indisponível à saúde e à vida da paciente, o que justifica a atuação do Ministério Público do Estado do Paraná. Consequentemente, diante da omissão ilícita por parte da autoridade aqui acoimada de coatora, não está cumprindo com seu desiderato funcional-legal, incorrendo em patente abuso de autoridade por omissão, se pretende por meio deste *writ of mandamus* por cobro ao seu ato omissivo ilícito.

II – DO DIREITO LÍQUIDO E CERTO

Em primeiro lugar, convém destacar que a Constituição Federal outorga ao cidadão brasileiro uma gama de direitos e dentre esses direitos, chamados fundamentais, estão à educação, a vida, a saúde, a segurança e outros mais. Nesse sentido:

> ***Art. 6.º****. São direitos sociais a educação, a saúde, o trabalho, o lazer, a segurança, a previdência social, a proteção à maternidade e à infância, a assistência aos desacompanhados, na forma desta Constituição."*
>
> *(…)*
>
> ***Art. 196****. A saúde é direito de todos e dever do Estado, garantido mediante políticas sociais e econômicas que visem à redução do risco de doenças e de outros agravos e ao acesso "universal igualitário às ações e serviços para a sua promoção, proteção e recuperação".*
>
> *(…)*
>
> ***Art. 198****. As ações e os serviços de saúde integram uma rede regionalizada e hierarquizada, constituindo-se em um Sistema Único de Saúde, organizando de acordo com as seguintes diretrizes:*

Documento assinado digitalmente, conforme MP nº 2.200-2/2001, Lei nº 11.419/2006, resolução do Projudi, do TJPR/OE
Validação deste em https://projudi.tjpr.jus.br/projudi/ - Identificador: PJV5L S38J8 R39TS 2RADA

Este documento foi assinado eletronicamente por [illegible] LIMA.
Para verificar as assinaturas vá ao site https://sistemas.pmfi.pr.gov.br/rp/sidpublico/verificar e utilize o código [illegible].

PROJUDI - Processo: 0015811-54.2021.8.16.0030 - Ref. mov. 1.1 - Assinado digitalmente por Luis Marcelo Mafra Bernardes da Silva
13/07/2021: JUNTADA DE PETIÇÃO DE INICIAL. Arq: MS LAVINIA CAROLINE RODRIGUES BRITO. Insumo. Cremes. Ictiose Lamelar.pdf

(…)

II – *atendimento integral, com prioridade para as atividades preventivas, sem prejuízo dos serviços assistenciais;*

Por sua vez, a Constituição do Estado do Paraná preceitua que:

Art. 168 *– A saúde é direito de todos e dever do Estado, garantido mediante políticas sociais e econômicas que visem à prevenção, redução e eliminação de doenças e de outros agravos e ao acesso universal e igualitário às ações e serviços de saúde para sua promoção, proteção é recuperação.*

Parágrafo único *– Ao Estado, como integrante do Sistema Único de Saúde, compete implementar ações destinadas a cumprir as atribuições referidas no art. 200 da Constituição Federal.*

(…)

Art. 170 *– As ações e serviços públicos e saúde integram uma rede regionalizada e hierarquizada e constituem um sistema estadual de saúde, organizado de acordo com as seguintes diretrizes:*

I – *Municipalização dos recursos, serviços e ações, com posterior regionalização dos mesmos, de forma a apoiar os municípios;*

II – *Integralidade na prestação das ações, preventivas e curativas, adequadas á realidade epidemiológica;*

(…)

Da leitura destes dispositivos é possível constatar que o legislador constitucional erigiu o direito à saúde em nível dos direitos sociais fundamentais, impondo ao Estado a obrigação de zelar pela saúde de seus cidadãos, através de políticas públicas e implementar normas e ações destinadas à caracterização deste direito. Noutros termos, sendo a saúde um direito social e fundamental dos seres humanos, o Estado deve prover as condições indispensáveis ao seu pleno exercício, lhes disponibilizando serviços de saúde adequados, eficientes e seguros, aí se incluindo a disponibilização dos insumos em voga.

Destarte, registre-se que ao refundar a República Federativa do Brasil os legisladores elencaram a cidadania e a dignidade humana como fundamentos da democracia a ser instalada (artigo 1º).

Ademais, arrolaram como objetivos fundamentais da nova República: a construção de uma sociedade livre, justa e solidária; a garan-

Documento assinado digitalmente, conforme MP nº 2.200-2/2001, Lei nº 11.419/2006, resolução do Projudi, do TJPR/OE
Validação deste em https://projudi.tjpr.jus.br/projudi/ - Identificador: PJV5L S38J8 R39TS 2RADA

Este documento foi assinado eletronicamente por [illegible] LIMA.
Para verificar as assinaturas vá ao site https://sistemas.pmfi.pr.gov.br/rp/sidpublico/verificar e utilize o código [illegible].

PROJUDI - Processo: 0015811-54.2021.8.16.0030 - Ref. mov. 1.1 - Assinado digitalmente por Luis Marcelo Mafra Bernardes da Silva
13/07/2021: JUNTADA DE PETIÇÃO DE INICIAL. Arq: MS LAVINIA CAROLINE RODRIGUES BRITO. Insumo. Cremes. Ictiose Lamelar.pdf

tia do desenvolvimento nacional; a erradicação da pobreza e da marginalização; a redução das desigualdades sociais e regionais; e, ainda, a promoção do bem de todos, sem preconceitos de origem, raça, sexo, cor, idade e quaisquer outras formas de discriminação (artigo 3º).

Ora, aqueles que se propõem a cumprir estes objetivos, com tais princípios, devem criar as condições que permitam e favoreçam o desenvolvimento integral da pessoa, portanto, a viabilidade da vida, que implica, dentre outras coisas, a promoção, a defesa e a recuperação da saúde individual e coletiva, sendo certo que não é por acaso que a saúde ganhou tratamento especial na Constituição, com seção própria e ênfase no acesso universal e igualitário às ações e serviços.

A Constituição do Estado do Paraná, por sua vez, traduz para o contexto regional os direitos estatuídos na Lei Maior, expressamente reconhecendo a saúde como direito público subjetivo, isto é, oponível *erga omnes* e apto a ser tutelado pelo Poder Judiciário, via mandado de segurança impetrado pelo *Parquet*.

Ressalte-se que as Constituições Federal e Estadual, bem como a legislação infraconstitucional dão ênfase à descentralização das ações e serviços públicos de saúde, constituindo um sistema único (SUS), com competência definida em lei, de molde que as ações e os serviços de saúde integram uma rede regionalizada e hierarquizada, constituindo-se em um Sistema Único de Saúde.

Repetindo o que consta no preâmbulo, o gestor municipal de saúde, ao negar a proteção perseguida nas circunstâncias dos autos, omitindo-se em garantir o direito fundamental à saúde, humilha a cidadania, descumpre o seu dever constitucional e ostenta prática violenta de atentado à dignidade humana e à vida. É totalitário e insensível.

Em análise de questão absolutamente semelhante, o STF decidiu no RE 267.612-RS, Rel. Min. Celso Mello, publicado no DJU 23.8.2000 que, *in verbis*:

> *Tal como pude enfatizar, em decisão por mim proferida no exercício da Presidência do Supremo Tribunal Federal, em contexto assemelhado ao da presente causa (Pet 1246-SC), entre proteger a inviolabilidade direito à vida e à Saúde que se*

Documento assinado digitalmente, conforme MP nº 2.200-2/2001, Lei nº 11.419/2006, resolução do Projudi, do TJPR/OE
Validação deste em https://projudi.tjpr.jus.br/projudi/ - Identificador: PJV5L S38J8 R39TS 2RADA

Este documento foi assinado eletronicamente por [illegible] LIMA.
Para verificar as assinaturas vá ao site https://sistemas.pmfi.pr.gov.br/rp/sidpublico/verificar e utilize o código [illegible].

PROJUDI - Processo: 0015811-54.2021.8.16.0030 - Ref. mov. 1.1 - Assinado digitalmente por Luis Marcelo Mafra Bernardes da Silva
13/07/2021: JUNTADA DE PETIÇÃO DE INICIAL. Arq: MS LAVINIA CAROLINE RODRIGUES BRITO. Insumo. Cremes. Ictiose Lamelar.pdf

qualifica como direito subjetivo inalienável assegurado a todos pela própria Constituição da República (art. 5º, "caput" e art. 196) ou fazer prevalecer, contra essa prerrogativa fundamental, um interesse financeiro e secundário do Estado, entendo - uma vez configurado esse dilema - que razões de ordem ético-jurídica impõem ao julgador uma só e possível opção: aquela que privilegia o respeito indeclinável à vida e à saúde humana (...).

Cumpre assinalar, finalmente, que a essencialidade do direito à saúde fez com que o legislador constituinte qualificasse, como prestações de relevância pública, as ações e serviços de saúde (CF, art. 197) em ordem a legitimar a atuação do Ministério Público e do Poder Judiciário naquelas hipóteses em que os órgãos estatais, anomalamente, deixassem de respeitar o mandamento constitucional, frustrando-lhe, arbitrariamente, a eficácia jurídico-social, seja por intolerável omissão, seja por qualquer outra inaceitável modalidade de comportamento governamental desviante.

A propósito, o jurista José Afonso da Silva, ao tratar da responsabilidade do Estado pela garantia do direito à saúde, destaca:

Como ocorre com direitos sociais em geral, o direito à saúde comporta duas vertentes, conforme anotam Gomes Canotilho e Vital Moreira: "uma, de natureza negativa que consiste no direito de exigir do Estado (ou de terceiros) que se abstenha de qualquer acto que prejudique a saúde; outra, de natureza positiva, que significa o direito á medidas e prestações estaduais visando a prevenção das doenças e tratamento delas". Como se viu do enunciado do art. 196 e se confirmará com o art. 198 e 200, trata-se de um direito positivo "que exige prestações do Estado e que impõe aos entes públicos a realização de determinadas tarefas (...) de cujo cumprimento depende da própria realização do direito", e da qual decorre um especial direito subjetivo de conteúdo duplo: por um lado pelo não cumprimento das tarefas estatais pra sua satisfação, dá cabimento à ação de inconstitucionalidade por omissão (art. 102, I, "a" e 103, § 2.º) e, por outro, o seu não atendimento, in concreto, por falta de regulamentação, pode abrir pressupostos para a impetração do mandado de injunção (art. 5.º, LXXI) apesar de o STF continuar a entender que o mandado de injunção não tem função de regulamentação concreta do direito reclamado.

Não é preciso muito para concluir que a omissão do gestor municipal de saúde quanto à disponibilização dos insumols "Cetaphil 435g", "Fisiogel 100g" e "Mustela 500ml", essencial à integral prestação do serviço médico estatal, impossibilita, nitidamente, o cumprimento das normas constituci-

Documento assinado digitalmente, conforme MP nº 2.200-2/2001, Lei nº 11.419/2006, resolução do Projudi, do TJPR/OE
Validação deste em https://projudi.tjpr.jus.br/projudi/ - Identificador: PJV5L S38J8 R39TS 2RADA

Este documento foi assinado eletronicamente por [illegible] LIMA.
Para verificar as assinaturas vá ao site https://sistemas.pmfi.pr.gov.br/rp/sidpublico/verificar e utilize o código [illegible].

ID.: 920963
PROJUDI - Processo: 0015811-54.2021.8.16.0030 - Ref. mov. 1.1 - Assinado digitalmente por Luis Marcelo Mafra Bernardes da Silva
13/07/2021: JUNTADA DE PETIÇÃO DE INICIAL. Arq: MS LAVINIA CAROLINE RODRIGUES BRITO. Insumo. Cremes. Ictiose Lamelar.pdf

onais e legais que refletem o direito à vida e à dignidade humana.

Indo mais além, relembre-se que o ordenamento jurídico nacional albergou *Convenções Internacionais* referentes aos Direitos Humanos, as quais, uma vez internalizadas, possuem carga normativa idêntica às das normas constitucionais. Tais Tratados conferem à paciente e aos demais brasileiros ou residentes no país direitos da mais variada gama, mas que, no tocante à saúde, não estão sendo respeitados pelo impetrado, diante da omissão na disponibilização do exame médico. São elas:

> ***1) Pacto Internacional dos Direitos Econômicos, Sociais e Culturais.***
> ***Art. 12*** *(…)*
> ***1.*** *Os Estados-partes no presente Pacto reconhecem o direito de toda a pessoa de desfrutar o mais elevado nível de saúde física e mental.*
> ***2.*** *As medidas que os Estados- partes no presente Pacto deverão adotar, com o fim de assegurar o pleno exercício desse direito, incluirão as medidas que se façam necessárias de assegurar:*
> *(…)*
> ***d)*** *A criação de condições que assegurem a todos assistência médica e serviços médicos em caso de enfermidade.*
> ***2) Convenção Americana de Direitos Humanos (Pacto de San José da Costa Rica).***
> ***Art. 4º*** *- Direito à vida*
> ***1.*** *Toda pessoa tem o direito de que se respeite sua vida. Esse direito deve ser protegido pela lei e, em geral, desde o momento da concepção (...).*

Assim, uma vez que o ente público, por intermédio dos respectivos serviços de saúde, não está oferecendo o tratamento de saúde necessária à substituída, descumprindo assim os preceitos da Constituição Federal, dos Tratados Internacionais e legislação infraconstitucional, ofendendo direito individual indisponível e público subjetivo (direito líquido e certo do ponto de vista fático), deve ser compelido judicialmente a fazê-lo, disponibilizando imediatamente o exame médico necessário a quem dele necessite, no caso, LAVÍNIA CAROLINE RODRIGUES BRITO.

III – DO ATENDIMENTO INTEGRAL À SAÚDE PELO PODER PÚBLICO

Documento assinado digitalmente, conforme MP nº 2.200-2/2001, Lei nº 11.419/2006, resolução do Projudi, do TJPR/OE
Validação deste em https://projudi.tjpr.jus.br/projudi/ - Identificador: PJV5L S38J8 R39TS 2RADA

Este documento foi assinado eletronicamente por [illegible].
Para verificar as assinaturas vá ao site https://sistemas.pmfi.pr.gov.br/rp/sidpublico/verificar e utilize o código [illegible].

PROJUDI - Processo: 0015811-54.2021.8.16.0030 - Ref. mov. 1.1 - Assinado digitalmente por Luis Marcelo Mafra Bernardes da Silva
13/07/2021: JUNTADA DE PETIÇÃO DE INICIAL. Arq: MS LAVINIA CAROLINE RODRIGUES BRITO. Insumo. Cremes. Ictiose Lamelar.pdf

Reportando-nos, ainda, à questão do direito material subjacente, temos que a Constituição Federal estabeleceu os fundamentos do direito à saúde no Brasil, garantindo o acesso universal e integral às ações de saúde, a serem promovidas pela União, Estados, Distrito Federal e Municípios. Neste sentido, a Carta Magna estabelece:

> ***Art. 196.*** *A saúde é direito de todos e dever do Estado, garantido mediante políticas sociais e econômicas que visem à redução do risco de doença e de outros agravos e ao acesso universal e igualitário às ações e serviços para sua promoção, proteção e recuperação.(…)*
>
> ***Art. 198.*** *As ações e serviços públicos de saúde integram uma rede regionalizada e hierarquizada e constituem um sistema único, organizado de acordo com as seguintes diretrizes:(…)*
>
> ***II -*** *atendimento integral, com prioridade para as atividades preventivas, sem prejuízo dos serviços assistenciais*;

Estes direitos receberam regulamentação pela Lei Federal n.º 8.080/90, que estabeleceu que a atuação do Estado, no que tange à Saúde, se efetivaria através do Sistema Único de Saúde – SUS (art. 4º da Lei 8.082/90), conforme se verifica dos art. 2.º, 6.º, 7.º e 43, *in verbis*: A referida lei estipula em seu art. 2º que:

> ***Art. 2º****. A saúde é um direito fundamental do ser humano, devendo o Estado prover as condições indispensáveis ao seu pleno exercício.*
>
> ***§ 1º*** *O dever do Estado de garantir a saúde consiste na formulação e execução de políticas econômicas e sociais que visem à redução de riscos de doenças e de outros agravos e no estabelecimento de condições que assegurem acesso universal e igualitário às ações e aos serviços para a sua promoção, proteção e recuperação.*
>
> ***Art. 6°.*** *Estão incluídas ainda no campo de atuação do Sistema Único de Saúde – SUS:*
>
> ***I -*** *a execução de ações:*
>
> *(…)*
>
> ***d) de assistência terapêutica integral, inclusive farmacêutica****.*
>
> ***Art. 7°.*** *As ações e serviços públicos de saúde e os serviços privados contratados ou conveniados que integram o Sistema Único de Saúde - SUS são desenvolvidos de acordo com as diretrizes previstas no artigo 198 da Constituição Federal, obedecendo ainda aos seguintes princípios:*

Documento assinado digitalmente, conforme MP nº 2.200-2/2001, Lei nº 11.419/2006, resolução do Projudi, do TJPR/OE
Validação deste em https://projudi.tjpr.jus.br/projudi/ - Identificador: PJV5L S38J8 R39TS 2RADA

Este documento foi assinado eletronicamente por LAVINIA CAROLINE RODRIGUES BRITO.
Para verificar as assinaturas vá ao site https://sistemas.pmfi.pr.gov.br/rp/sidpublico/verificar e utilize o código

PROJUDI - Processo: 0015811-54.2021.8.16.0030 - Ref. mov. 1.1 - Assinado digitalmente por Luis Marcelo Mafra Bernardes da Silva
13/07/2021: JUNTADA DE PETIÇÃO DE INICIAL. Arq: MS LAVINIA CAROLINE RODRIGUES BRITO. Insumo. Cremes. Ictiose Lamelar.pdf

(…)

II - *integralidade de assistência, entendida como um conjunto articulado e contínuo das ações e serviços preventivos e curativos, individuais e coletivos, exigidos para cada caso em todos os níveis de complexidade do sistema.*

Sendo, pois, a saúde um direito público subjetivo do cidadão e dever do Estado, cuja efetivação constitui interesse primário, há de ser ele satisfeito de *"modo integral"* e *"resolutivo"* (arts. 198, inciso II, da CF e arts. 7º, XII, da Lei Orgânica da Saúde), inclusive com a adequada assistência farmacêutica – art. 6º, inciso I, alínea *'d'*, da LOS - Lei Federal n° 8.080, de 19 de setembro de 1990.

A "*integralidade da assistência terapêutica, inclusive farmacêutica*" abarca como se sabe, de forma harmônica e igualitária, as ações e serviços de saúde preventivos e curativos (ou assistenciais), implicando em atenção individualizada, para cada caso, segundo as suas exigências, em todos os níveis de complexidade do sistema (federal, estadual, e municipal).

Desse princípio é possível confirmar-se, uma vez mais, o direito dos usuários na obtenção de *assistência terapêutica* das mãos do Estado, com vistas à preservação de sua saúde, direito este que encontra guarida, inclusive, na Lei Orgânica da Seguridade Social (Lei Federal nº 8.212/1991):

Art. 2º. *A saúde é direito de todos e dever do Estado, garantido mediante políticas sociais e econômicas que visem à redução do risco de doença e de outros agravos e ao acesso universal e igualitário às ações e serviços para sua promoção, proteção e recuperação.*

Parágrafo único. *As atividades de saúde são de relevância pública e sua organização obedecerá aos seguintes princípios e diretrizes:*

(…)

d) *atendimento integral, com prioridade para as atividades preventivas;*

O art. 7º, inc. XII, da LOS, prevê expressamente o *princípio resolutivo*, conforme se vislumbra da transcrição abaixo:

Art. 7. *As ações e serviços públicos de saúde e os serviços privados contratados ou conveniados que integram o Sistema Único de Saúde – SUS são desenvolvidos de acordo com as diretrizes previstas no artigo 198 da Constituição Federal, obedecendo ainda aos seguintes princípios:*

(…)

Documento assinado digitalmente, conforme MP nº 2.200-2/2001, Lei nº 11.419/2006, resolução do Projudi, do TJPR/OE
Validação deste em https://projudi.tjpr.jus.br/projudi/ - Identificador: PJV5L S38J8 R39TS 2RADA

Este documento foi assinado eletronicamente por [illegible].
Para verificar as assinaturas vá ao site https://sistemas.pmfi.pr.gov.br/rp/sidpublico/verificar e utilize o código [illegible].

PROJUDI - Processo: 0015811-54.2021.8.16.0030 - Ref. mov. 1.1 - Assinado digitalmente por Luis Marcelo Mafra Bernardes da Silva
13/07/2021: JUNTADA DE PETIÇÃO DE INICIAL. Arq: MS LAVINIA CAROLINE RODRIGUES BRITO. Insumo. Cremes. Ictiose Lamelar.pdf

XII – *capacidade de resolução dos serviços em todos os níveis de assistência.*

Vige nesta seara o conhecido princípio resolutivo, destacado na lição dos autores Guido Ivan de Carvalho e Lenir Santos (*in* Comentários à Lei Orgânica de Saúde, 2.ª edição, atualizada e ampliada. Editora Hucitec, São Paulo, 1995, pág. 88):

> *(...) o 'princípio resolutivo' das ações e serviços de saúde 'é aquele que resolve o problema trazido ou apresentado pelo paciente, seja mediante a aplicação, no ato, de um medicamento resolutivo, seja mediante a prescrição terapêutica que vai resolver, gradualmente, o problema, ou seja, ainda mediante a indicação de uma cirurgia, a recomendação de uma órtese ou de mudança de estilo de vida'.*

Vale reprisar, portanto, que a saúde não é apenas uma contraprestação de serviços devida pelo Estado ao cidadão, mas sim **um direito fundamental do ser humano**, devendo, por isso mesmo, ser universal, igualitário e integral, não se podendo prestar soluções parciais, como pretendem alguns, sem com isso negar o direito à saúde.

Frise-se, assim, que o direito indisponível defendido não se limita simplesmente à obtenção de qualquer "remédio", "procedimento cirúrgico" ou "exame", mas sim daquele que venha a solucionar a enfermidade apresentada, ou mesmo a estabilizá-la, proporcionando à paciente uma melhor qualidade de vida. Cabendo ao Estado arcar com o ônus de prestar o atendimento à população na assistência à saúde, é dele a obrigação de fornecer, pois, de *"modo integral"* e *"resolutivo"* a *"assistência médica*" recomendada.

Em suma, da leitura atenta do art. 198, inc. II, da CF/88, denota-se que as ações e serviços de saúde pelo SUS devem garantir ao usuário o que se chama de "atendimento integral", com prioridade para as atividades preventivas, sem prejuízo dos "serviços assistenciais", incumbindo ao Poder Público fornecer gratuitamente àqueles que necessitarem assistência terapêutica integral, abrangidos todos os recursos relativos ao "tratamento", "habilitação" ou "reabilitação". Portanto, em face das obrigações constitucionais e legais que recaem sobre o Poder Público, não existe razão legítima para justificar a indisponibilidade do exame médico em questão à substituída, tendo em vista a sua indispensabilidade para assegurar a sua qualidade de vida.

Documento assinado digitalmente, conforme MP nº 2.200-2/2001, Lei nº 11.419/2006, resolução do Projudi, do TJPR/OE
Validação deste em https://projudi.tjpr.jus.br/projudi/ - Identificador: PJV5L S38J8 R39TS 2RADA

Este documento foi assinado eletronicamente por LAVINIA CAROLINE RODRIGUES BRITO.
Para verificar as assinaturas vá ao site https://sistemas.pmfi.pr.gov.br/rp/sidpublico/verificar e utilize o código

PROJUDI - Processo: 0015811-54.2021.8.16.0030 - Ref. mov. 1.1 - Assinado digitalmente por Luis Marcelo Mafra Bernardes da Silva
13/07/2021: JUNTADA DE PETIÇÃO DE INICIAL. Arq: MS LAVINIA CAROLINE RODRIGUES BRITO. Insumo. Cremes. Ictiose Lamelar.pdf

Por outro lado, é interessante relembrar que **os artigos constitucionais e legais acima citados encerram normas de eficácia plena**, pois aptas a produzir desde logo todos os seus efeitos jurídicos, gerando direitos para o cidadão.

IV – Da Legitimidade Passiva do gestor Municipal do Sistema Único de Saúde

Neste tópico, de início, convém destacar inicialmente que o Egrégio Tribunal de Justiça do Estado do Paraná, na esteira dos tribunais superiores, que a assistência à saúde é uma **obrigação solidária** imposta a todos os entes da federação (artigo 23, inciso II, da Constituição Federal). Assim, qualquer um deles pode ser acionado judicialmente para o cumprimento deste ônus[2], o que pode ser facilmente entendido quando partimos da premissa segundo a qual o Sistema Único de Saúde é financiado por recursos do orçamento de seguridade social, da União, dos Estados, do Distrito Federal e dos Municípios (art. 198, da Constituição Federal).

Daí, por expressa determinação constitucional, conclui-se que a prestação de serviços de saúde em geral é de responsabilidade solidária dos três entes da federação, conforme se extrai dos artigos 196 e seguintes da Magna Carta. Disto decorre que o interessado pode escolher livremente a quem demandar em Juízo, conforme disposição expressa no artigo 275 do Código Civil, que trata da solidariedade passiva. Consequentemente, não há como se afastar jamais a legitimidade processual passiva do MUNICÍPIO, como unidade federativa [3], para figurar como obrigado à prestação dos serviços de saúde [4].

---

[2] TJPR; ApCvReex 0921782-5; Guarapuava; Quinta Câmara Cível; Rel. Des. Leonel Cunha; DJPR 11/07/2012; Pág. 201.

[3] TJPR; ApCiv 0513888-9; Maringá; Quinta Câmara Cível; Rel. Des. Luiz Mateus de Lima; DJPR 17/10/2008; Pág. 38.

[4] Por este motivo também não pode opor eventual falta de recursos por causa das atribuições de cada ente, até porque, não nos esqueçamos, existe um mecanismo de compensação financeira entre os integrantes do SUS, ou seja, quando um deles, por exemplo, despende recursos para a aquisição de um fármaco cuja responsabilidade seria do outro, o primeiro é ressarcido desta despesa.

Documento assinado digitalmente, conforme MP nº 2.200-2/2001, Lei nº 11.419/2006, resolução do Projudi, do TJPR/OE
Validação deste em https://projudi.tjpr.jus.br/projudi/ - Identificador: PJV5L S38J8 R39TS 2RADA

Este documento foi assinado eletronicamente por LAVINIA CAROLINE RODRIGUES BRITO.
Para verificar as assinaturas vá ao site https://sistemas.pmfi.pr.gov.br/rp/sidpublico/verificar e utilize o código

PROJUDI - Processo: 0015811-54.2021.8.16.0030 - Ref. mov. 1.1 - Assinado digitalmente por Luis Marcelo Mafra Bernardes da Silva
13/07/2021: JUNTADA DE PETIÇÃO DE INICIAL. Arq: MS LAVINIA CAROLINE RODRIGUES BRITO. Insumo. Cremes. Ictiose Lamelar.pdf

Não obstante, a possibilidade de se exigir tratamento de saúde de qualquer um dos entes federados encontra-se sedimentada no Enunciado n.º 16 das Câmaras de Direito Público do Egrégio tribunal de Justiça Paranaense, senão vejamos:

> *As medidas judiciais visando a obtenção de medicamentos e afins podem ser propostas em face de qualquer ente federado diante da responsabilidade solidária entre a União, Estados e Municípios na prestação de serviços de saúde à população.*

Todavia, além disto, no caso em espécie, levando-se em conta apenas a tripartição de atribuições previstas pelo Sistema Único de Saúde, a responsabilidade do Gestor municipal também desponta nítida.

V – Do Ato de Autoridade e da Autoridade Coatora

Na lição de Hely Lopes Meireles[5], extrai-se que:

> *Ato de autoridade é toda manifestação ou omissão do Poder Público ou de seus delegados, no desempenho de suas funções ou a pretexto de exercê-las. Por autoridade entende-se a pessoa física investida de poder de decisão dentro da esfera de competência que lhe é atribuída pela norma legal (...)* ***equiparam-se a atos de autoridade as omissões administrativas das quais possa resultar lesão a direito - subjetivo da parte****, ensejando mandado de segurança para compelir a Administração e pronunciar-se sobre o requerido pelo impetrante, e durante a inércia da autoridade pública não corre o prazo de decadência da impetração.*

Fixados os contornos do que seja ato de autoridade, bem como sua caracterização em caso de omissão, tem-se que, no caso em questão, por definição legal o Secretário de Saúde do Município de Foz do Iguaçu é a Gestora do SUS - Sistema Único de Saúde - no âmbito dessa esfera de Governo, pelo que figura aqui como autoridade coatora, conforme se pode defluir do teor da legislação de regência da matéria.

Sobre a questão em debate, dessume-se do art. 9.º, da Lei Federal n.º 8.080/90 (Sistema Único de Saúde) que:

> *A direção do Sistema Único de Saúde (SUS) é única, de acordo com o inciso I, do artigo 198, da Constituição Federal, sendo exercida em cada esfera de governo pelos seguintes órgãos:*
>
> *(…)*

[5] *in* Mandado de Segurança, Ed. Malheiros, 21ª ed., 1999, págs. 31-32.

Documento assinado digitalmente, conforme MP nº 2.200-2/2001, Lei nº 11.419/2006, resolução do Projudi, do TJPR/OE
Validação deste em https://projudi.tjpr.jus.br/projudi/ - Identificador: PJV5L S38J8 R39TS 2RADA

Este documento foi assinado eletronicamente por LAVINIA CAROLINE RODRIGUES BRITO.
Para verificar as assinaturas vá ao site https://sistemas.pmfi.pr.gov.br/rp/sidpublico/verificar e utilize o código

PROJUDI - Processo: 0015811-54.2021.8.16.0030 - Ref. mov. 1.1 - Assinado digitalmente por Luis Marcelo Mafra Bernardes da Silva
13/07/2021: JUNTADA DE PETIÇÃO DE INICIAL. Arq: MS LAVINIA CAROLINE RODRIGUES BRITO. Insumo. Cremes. Ictiose Lamelar.pdf

> ***III -*** *no âmbito dos Municípios, pela respectiva Secretaria de Saúde ou órgão equivalente.*

A redação do inciso III do artigo 9.º da lei federal acima citada é clara ao dizer que a responsabilidade no âmbito do Município pela direção do SUS é da Secretaria de Saúde ou órgão equivalente, figurando na espécie, pois, o Senhor Secretário Municipal como a autoridade investida de poder de decisão dentro da esfera de competência que lhe é atribuída pela norma legal para suprir a omissão aqui atacada.

VI- DA SUBSTITUIÇÃO PROCESSUAL E DA LEGITIMAÇÃO EXTRAORDINÁRIA

A Constituição Federal, em seu artigo 127, diz, *litteratim*:

> ***Art. 127.*** *O Ministério Público é instituição permanente, essencial à função jurisdicional do Estado, incumbindo-lhe a defesa da ordem jurídica, do regime democrático e dos interesses sociais e individuais indisponíveis.*

Por sua vez, apregoa o inciso II do artigo 129 da Carta Magna que ao Ministério Público incumbe:

> ***Art. 129.*** *São funções institucionais do Ministério Público:*
> *(…)*
> ***II -*** *zelar pelo efetivo respeito dos Poderes Públicos e dos serviços de relevância pública aos direitos assegurados nesta Constituição, promovendo as medidas necessárias a sua garantia.*

Cite-se, ainda, o art. 227, *caput*, da CF/88, que, ao mencionar os direitos sociais da criança e do adolescente, disciplina taxativamente:

> ***Art. 227.*** *É dever da família, da sociedade e do Estado assegurar à criança e ao adolescente, com absoluta prioridade, o direito à vida, à saúde, à alimentação, à educação, ao lazer, à profissionalização, à cultura, à dignidade, ao respeito, à liberdade e à convivência familiar e comunitária, além de colocá-los a salvo de toda forma de negligência, discriminação, exploração, violência, crueldade e opressão.*

No mesmo compasso, a Lei Federal n.º 8.625/93 (Lei Orgânica Nacional do Ministério Público dos Estados), no seu art. 32, inciso I, *in verbis*:

> ***Art. 32.*** *Além de outras funções cometidas nas Constituições Federal e Estadual, na Lei Orgânica e demais leis, compete aos Promotores de Justiça dentro de suas esferas de atribuições:*
> ***I –*** *impetrar* habeas corpus *e mandado de segurança e requerer correição parcial*

Documento assinado digitalmente, conforme MP nº 2.200-2/2001, Lei nº 11.419/2006, resolução do Projudi, do TJPR/OE
Validação deste em https://projudi.tjpr.jus.br/projudi/ - Identificador: PJV5L S38J8 R39TS 2RADA

Este documento foi assinado eletronicamente por LAVINIA CAROLINE RODRIGUES BRITO.
Para verificar as assinaturas vá ao site https://sistemas.pmfi.pr.gov.br/rp/sidpublico/verificar e utilize o código

PROJUDI - Processo: 0015811-54.2021.8.16.0030 - Ref. mov. 1.1 - Assinado digitalmente por Luis Marcelo Mafra Bernardes da Silva
13/07/2021: JUNTADA DE PETIÇÃO DE INICIAL. Arq: MS LAVINIA CAROLINE RODRIGUES BRITO. Insumo. Cremes. Ictiose Lamelar.pdf

inclusive perante aos Tribunais locais competentes.

A Lei Complementar n.º 85/99 (Lei Orgânica do Ministério Público do Estado do Paraná), determina a esta Instituição, pelo Promotor de Justiça, no seu art. 57, inciso I, o seguinte:

> *Além de outras funções previstas na Constituição Federal, na Lei Orgânica Nacional do Ministério Público, na Constituição Estadual e em outras leis, incumbe, ainda, ao Ministério Público:*
>
> ***V –*** *promover a defesa dos direitos constitucionais do cidadão para a garantia do efetivo respeito pelos Poder Públicos e pelos prestadores de serviços de relevância pública (...).*

Já o art. 67, § 1º, da mesma Lei Complementar diz:

> ***Art. 67, § 1º.*** *Dentro das esferas de suas atribuições, cabe aos promotores de justiça:*
>
> ***I –*** *impetrar* habeas corpus *e mandado de segurança e requerer correição parcial, inclusive perante os Tribunais locais competentes;*

Com a pertinência que lhe é peculiar, Hugo Nigro Mazzilli[6] faz a seguinte síntese:

> *É função institucional do Ministério Público zelar pelo efetivo respeito:*
>
> *(…)*
>
> ***b)*** *dos Poderes Públicos e dos serviços de relevância pública aos direitos assegurados na Constituição relativa às ações e aos serviços de saúde (…)*

Em síntese, é possível concluir:

a) *O direito à saúde, insculpido na Constituição Federal, é direito indisponível, em função do bem comum maior a proteger, derivado da própria força impositiva dos preceitos de ordem pública que regulam a matéria;*

b) *A saúde é um direito social, um dever do Estado e uma garantia inderrogável do cidadão prevista no art. 196 da Constituição Federal, por traduzir-se em pressuposto essencial à vida (CF/88, art. 6.º);*

c) *A omissão do Poder Público em disponibilizar exame médico ao enfermo constitui ofensa a direito líquido e certo do cidadão;*

d) *São de relevância pública as ações e os serviços de saúde (CF/88, art. 197);*

[6] *in* Regime Jurídico do Ministério Público, Ed. Saraiva, 3ª Ed., 1996, págs. 226, 227, 229 e 230.

Documento assinado digitalmente, conforme MP nº 2.200-2/2001, Lei nº 11.419/2006, resolução do Projudi, do TJPR/OE
Validação deste em https://projudi.tjpr.jus.br/projudi/ - Identificador: PJV5L S38J8 R39TS 2RADA

Este documento foi assinado eletronicamente por [illegible].
Para verificar as assinaturas vá ao site https://sistemas.pmfi.pr.gov.br/rp/sidpublico/verificar e utilize o código [illegible].

PROJUDI - Processo: 0015811-54.2021.8.16.0030 - Ref. mov. 1.1 - Assinado digitalmente por Luis Marcelo Mafra Bernardes da Silva
13/07/2021: JUNTADA DE PETIÇÃO DE INICIAL. Arq: MS LAVINIA CAROLINE RODRIGUES BRITO. Insumo. Cremes. Ictiose Lamelar.pdf

e) *É o dever do Estado (via SUS – Sistema Único de Saúde) promover, proteger e recuperar a saúde do paciente.*

Nesse caso, havendo **direito individual indisponível** lesado por omissão estatal, salta aos olhos a legitimação processual extraordinária do *Parquet* para promover a demanda, mormente pela expressão social que o *meritum causae* reflete, mesmo que visando a tutela de pessoa individualmente considerada.

Sobre o tema em debate, colhe-se de forma pacífica no âmbito dos nossos Tribunais - inclusive do Tribunal de Justiça do Estado do Paraná - os seguintes julgados, traduzindo o que de melhor há sobre a matéria, sobretudo pela garantia na proteção do direito à saúde. Senão vejamos:

> PROCESSUAL CIVIL. EMBARGOS DE DECLARAÇÃO REJEITADOS. PROVIMENTO DO RECURSO ESPECIAL COM ANULAÇÃO DO ACÓRDÃO NOVO JULGAMENTO. INDICAÇÃO, PELO STJ, DE OMISSÃO QUANTO A MATÉRIA COGNOSCÍVEL DE OFÍCIO MANDADO DE SEGURANÇA. FORNECIMENTO DE MEDICAMENTOS. **LEGITIMIDADE ATIVA DO MINISTÉRIO PÚBLICO. PROTEÇÃO A DIREITO INDIVIDUAL INDISPONÍVEL**. EMBARGOS ACOLHIDOS, MAS SEM MODIFICAÇÃO DO JULGADO. **"A legitimidade do Ministério Público para a impetração do mandado de segurança decorre de suas funções institucionais, inseridas na Constituição Federal**; justamente para isso é que a Lei Orgânica do Ministério Público da União (LC nº 75/93, art. 6º, inc. I), a Lei Orgânica Nacional do Ministério Público (LC nº 8.625, art. 32, inc. I) e a Lei Orgânica do Ministério Público do Paraná (LC nº 85/99, art. 67, § 1º, inc. I) permitiram expressamente ao *parquet*, tanto na esfera estadual como na federal, a sua impetração" (TJPR; EmbDecCv 0162549-0/01; Paranavaí; Terceira Câmara Cível; Rel. Juiz Conv. Espedito Reis do Amaral; DJPR 05/09/2008; Pág. 24)

> CONSTITUCIONAL. MANDADO DE SEGURANÇA. PRELIMINARES DE APELAÇÃO CÍVEL. MANDADO DE SEGURANÇA IMPETRADO PELO MINISTÉRIO PÚBLICO EM FAVOR DE TERCEIRO, VISANDO RESGUARDAR DIREITO INDIVIDUAL INDISPONÍVEL, ATINENTE AO FORNECIMENTO DE MEDICAMENTO DE ALTO CUSTO (DANTRIUM DANTRONELE SÓDICO), PARA TRATAMENTO DE "ENCEFALOPATIA CRÔNICA NÃO-EVOLUTIVA". **1. Legitimidade *ad causam* caracterizada. Inteligência do artigo 127 da Constituição Federal. Precedentes do Superior Tribunal de Justiça**. 2. Direito líquido e certo comprovado por

Documento assinado digitalmente, conforme MP nº 2.200-2/2001, Lei nº 11.419/2006, resolução do Projudi, do TJPR/OE
Validação deste em https://projudi.tjpr.jus.br/projudi/ - Identificador: PJV5L S38J8 R39TS 2RADA

Este documento foi assinado eletronicamente por [illegible].
Para verificar as assinaturas vá ao site https://sistemas.pmfi.pr.gov.br/rp/sidpublico/verificar e utilize o código [illegible].

PROJUDI - Processo: 0015811-54.2021.8.16.0030 - Ref. mov. 1.1 - Assinado digitalmente por Luis Marcelo Mafra Bernardes da Silva
13/07/2021: JUNTADA DE PETIÇÃO DE INICIAL. Arq: MS LAVINIA CAROLINE RODRIGUES BRITO. Insumo. Cremes. Ictiose Lamelar.pdf

meio de relatórios médicos indicando a existência da doença e a necessidade de ministração do medicamento. Desnecessidade de dilação probatória. Ilegalidade da recusa quanto ao fornecimento do remédio, máxime quando comprovado que o princípio ativo consta de lista aprovada pela autoridade administrativa. Segurança concedida. Sentença mantida. Recurso desprovido. **O Ministério Público detém legitimidade *ad causam* para impetrar mandado de segurança em favor de terceiro, visando resguardar interesse individual indisponível**. Em vista do artigo 196 da Constituição Federal, é ilegal o ato da autoridade impetrada que nega a dispensação de medicamento comprovadamente eficaz para tratamento de criança que sofre de moléstia grave, máxime quando comprovado existir referência ao princípio ativo (dantronele) em lista que norteia a dispensação de medicamentos excepcionais pelo estado. (TJPR; ApCiv 0427302-1; Londrina; Quarta Câmara Cível; Relª Desª Maria Aparecida Blanco de Lima; DJPR 04/04/2008; Pág. 50)

AUSÊNCIA DE CAPACIDADE POSTULATÓRIA DO MP, **ILEGITIMIDADE ATIVA DO MINISTÉRIO PÚBLICO, ILEGITIMIDADE PASSIVA DO SECRETÁRIO DE SAÚDE E INADEQUAÇÃO DA VIA ELEITA DESACOLHIDAS**. DIREITO À SAÚDE. PACIENTE QUE NECESSITA DO FORNECIMENTO DE MEDICAMENTO NÃO PREVISTO EM LISTA OFICIAL. ARTIGOS 6, DA LEI n. 8.080/90 E 196 DA CF. NORMAS QUE GARANTEM A TODOS O DIREITO A SAÚDE. SOLIDARIEDADE ENTRE UNIÃO, ESTADOS MEMBROS E MUNICÍPIOS. **CABE AO ADMINISTRADO APONTAR QUAL ENTE PÚBLICO FIGURARÁ COMO PARTE PÓLO PASSIVO**. ART. 23, II DA CF. VIOLAÇÃO AOS PRINCÍPIOS DA ISONOMIA E DA RESERVA DO POSSÍVEL. INOCORRÊNCIA. PRECEDENTES DO STF E STJ. SEGURANÇA CONCEDIDA.
1) A Carta de 1988, ao evidenciar a importância da cidadania no controle dos atos da administração, criou um microssistema de tutela de interesses difusos referentes à probidade da administração pública, nele encartando-se a Ação Cautelar Inominada, Ação Popular, a Ação Civil Pública e o Mandado de Segurança Coletivo, como instrumentos concorrentes na defesa desses direitos eclipsados por cláusulas pétreas. Sob esse enfoque, a Carta Federal também outorgou ao Ministério Público a incumbência de promover a defesa dos interesses individuais indisponíveis, podendo, para tanto, exercer outras atribuições previstas em Lei, desde que compatível com sua finalidade institucional (CF/1988, arts. 127 e 129). **Assim, o Ministério Público tem legitimidade ativa para impetrar mandado de segurança, como substituto processual, com a finalidade de garantir o direito a saú-**

Documento assinado digitalmente, conforme MP nº 2.200-2/2001, Lei nº 11.419/2006, resolução do Projudi, do TJPR/OE
Validação deste em https://projudi.tjpr.jus.br/projudi/ - Identificador: PJV5L S38J8 R39TS 2RADA

Este documento foi assinado eletronicamente por LAVINIA CAROLINE RODRIGUES BRITO.
Para verificar as assinaturas vá ao site https://sistemas.pmfi.pr.gov.br/rp/sidpublico/verificar e utilize o código

PROJUDI - Processo: 0015811-54.2021.8.16.0030 - Ref. mov. 1.1 - Assinado digitalmente por Luis Marcelo Mafra Bernardes da Silva
13/07/2021: JUNTADA DE PETIÇÃO DE INICIAL. Arq: MS LAVINIA CAROLINE RODRIGUES BRITO. Insumo. Cremes. Ictiose Lamelar.pdf

de, posto tratar-se de direito indisponível do cidadão. Preliminar rejeitada.

2) Ao delinear as competências que recaem sobre os entes federados, a Constituição Federal deixou claro que cabe ao administrado apontar qual destes entes figurará como parte no polo passivo, ou mesmo se todos serão interpelados por via judicial (art. 23, II, CF). Preliminar desacolhida.

3) Em que pese as alegações do impetrado, acerca da alegação de inadequação da via eleita por ausência de prova pré-constituída, temos que razão não lhe assiste, uma vez que **o atestado médico juntado pelo impetrante, bem como pelo receituário, foi subscrito por médico devidamente inscrito no CRM. Ademais, inexiste necessidade de perícia médica atestando aquilo que já foi certificado por médico**. Preliminar afastada.

4) Por força do art. 6º da Lei n. 8.080, de 1990, está incluída no campo de atuação do Sistema Único de Saúde (SUS) *"a execução de ações de assistência terapêutica integral, inclusive farmacêutica"* (CF. Inciso I, letra "a").

5) Nos termos do art. 196 da Constituição Federal, a saúde é direito de todos e dever do Estado. Tal premissa impõe ao Estado a obrigação de fornecer gratuitamente às pessoas desprovidas de recursos financeiros a medicação necessária para o efetivo tratamento de saúde.

6) O acesso às ações e serviços para a promoção, proteção e recuperação da saúde, garantido constitucionalmente, não se coaduna com a burocracia estatal. **Uma vez que somente os profissionais que atendem os substituídos é que podem reconhecer a eficácia do medicamento, donde advém a responsabilidade da sua prescrição.**

7) **Sendo certo que é destinado ao Estado o repasse de uma verba X a ser gasta com saúde, e não havendo nos autos nada que demonstre que todo esse valor está comprometido com a compra dos medicamentos previstos na portaria do Ministério da Saúde, não há como prosperar a alegação de afronta ao princípio da reserva do possível**.

8) **Os argumentos articulados pelo Estado na presente ação, além de serem juridicamente inconsistentes, demonstram com mais razão o descaso das autoridades incumbidas pela saúde do cidadão, que se preocupam em opor-se com teses jurídicas de difícil aceitabilidade para negar o recorrido o sagrado direito da sobrevivência**.

9) Sendo o SUS composto pela União, Estados Membros e Municípios, é de se reconhecer, em função da solidariedade, a legitimidade passiva de qualquer deles para responder pelo cumprimento dos serviços públicos de saúde prestados à po-

Documento assinado digitalmente, conforme MP nº 2.200-2/2001, Lei nº 11.419/2006, resolução do Projudi, do TJPR/OE
Validação deste em https://projudi.tjpr.jus.br/projudi/ - Identificador: PJV5L S38J8 R39TS 2RADA

Este documento foi assinado eletronicamente por LAVINIA CAROLINE RODRIGUES BRITO.
Para verificar as assinaturas vá ao site https://sistemas.pmfi.pr.gov.br/rp/sidpublico/verificar e utilize o código

PROJUDI - Processo: 0015811-54.2021.8.16.0030 - Ref. mov. 1.1 - Assinado digitalmente por Luis Marcelo Mafra Bernardes da Silva
13/07/2021: JUNTADA DE PETIÇÃO DE INICIAL. Arq: MS LAVINIA CAROLINE RODRIGUES BRITO. Insumo. Cremes. Ictiose Lamelar.pdf

pulação. SEGURANÇA CONCEDIDA. (TJCE; MS 0100644¬60.2010.8.06.0000; Órgão Especial; Rel. Des. Francisco Bezerra Cavalcante; DJCE 01/06/2012; Pág. 3)

A propósito, interpretando a matéria com acerto, recente julgado oriundo do Superior Tribunal de Justiça, em sede de recurso especial, no qual, em voto condutor da lavra do Min. Teori Albino Zavascki, concluiu-se pela legitimidade extraordinária do *parquet* para propor ações na defesa de interesses individuais indisponíveis em favor de determinada pessoa, atuando na condição de substituto processual:

> SUPERIOR TRIBUNAL DE JUSTIÇA. RECURSO ESPECIAL Nº 826.641 - RS (2006/0050819-9) RELATOR: MINISTRO TEORI ALBINO ZAVASCKI DJ: 30.06.2006. PROCESSUAL CIVIL. RECURSO ESPECIAL. FORNECIMENTO DE MEDICAMENTO. CRIANÇA QUE PADECE DE EPILEPSIA. DIREITO À VIDA E À SAÚDE. DIREITO INDIVIDUAL INDISPONÍVEL. LEGITIMAÇÃO EXTRAORDINÁRIA DO *PARQUET*. ART. 127 DA CF/88. PRECEDENTES. 1. **O Ministério Público possui legitimidade para defesa dos direitos individuais indisponíveis, mesmo quando a ação vise a tutela de pessoa individualmente considerada**. 2. **O artigo 127 da Constituição, que atribui ao Ministério Público a incumbência de defender interesses individuais indisponíveis, contém norma auto-aplicável, inclusive no que se refere à legitimação para atuar em Juízo**. 3. **Tem natureza de interesse indisponível a tutela jurisdicional do direito à vida e à saúde de que tratam os arts. 5º, *caput*, e 196 da Constituição, em favor de adolescente que precisa fazer uso contínuo de medicamento**. **A legitimidade ativa, portanto, se afirma, não por se tratar de tutela de direitos individuais homogêneos, mas sim por se tratar de interesses individuais indisponíveis**. Precedentes: (REsp 716.512/RS, Rel. Min. Luiz Fux, 1ª Turma, DJ de 14.11.2005; EDcl no REsp 662.033/RS, Rel. Min. José Delgado, 1ª Turma, DJ de 13.06.2005. 4. Recurso especial a que se nega provimento).
>
> *(…)*
>
> *O Ministério Público Federal, às fls. 290-293, opina pelo improvimento do recurso, tendo em vista que a Constituição prevê a possibilidade de defesa, pelo Ministério Público, de direitos indisponíveis, dentre os quais se insere o direito à vida e à saúde.*
>
> *(…)*
>
> *1. O Ministério Público tem legitimidade para a defesa dos direitos individuais indisponíveis, mesmo quando a ação vise a tutela de pessoa individualmente consi-*

Documento assinado digitalmente, conforme MP nº 2.200-2/2001, Lei nº 11.419/2006, resolução do Projudi, do TJPR/OE
Validação deste em https://projudi.tjpr.jus.br/projudi/ - Identificador: PJV5L S38J8 R39TS 2RADA

Este documento foi assinado eletronicamente por LAVINIA CAROLINE RODRIGUES BRITO.
Para verificar as assinaturas vá ao site https://sistemas.pmfi.pr.gov.br/rp/sidpublico/verificar e utilize o código

PROJUDI - Processo: 0015811-54.2021.8.16.0030 - Ref. mov. 1.1 - Assinado digitalmente por Luis Marcelo Mafra Bernardes da Silva
13/07/2021: JUNTADA DE PETIÇÃO DE INICIAL. Arq: MS LAVINIA CAROLINE RODRIGUES BRITO. Insumo. Cremes. Ictiose Lamelar.pdf
ID.: 938963

derada. No que diz respeito ao estrito tema da legitimidade ativa do Ministério Público, a questão se resolve pelo art. 127 da Constituição, segundo o qual "o Ministério Público é instituição permanente, essencial à função jurisdicional do Estado, incumbindo-lhe a defesa da ordem jurídica, do regime democrático e dos interesses sociais e individuais indisponíveis". No caso dos autos, os interesses tutelados são inquestionavelmente interesses individuais indisponíveis. Busca-se, com efeito, tutelar os direitos à vida e à saúde de que tratam os arts. 5º, caput, e 196 da Constituição em favor de criança que precisa do medicamento reclamado para sobreviver. A legitimidade ativa, portanto, se afirma, não por se tratar de tutela de direitos individuais homogêneos, mas sim por se tratar de interesses individuais indisponíveis.

2. Poder-se-ia, quem sabe, duvidar da auto-aplicabilidade do art. 127 da CF, em face do seu conteúdo indeterminado, o que comprometeria sua força normativa para, desde logo, independentemente de intermediação do legislador infraconstitucional, autorizar o Ministério Público a propor demandas judiciais em defesa dos bens jurídicos ali referidos. ***A dúvida não tem consistência****.* ***Mesmo quando genéricas, as normas constitucionais possuem, em algum grau, eficácia e operatividade****. "Não há norma constitucional alguma destituída de eficácia. Todas elas irradiam efeitos jurídicos, importando sempre uma inovação da ordem jurídica preexistente (...)", ensina José Afonso da Silva. (Auto-aplicabilidade das Normas Constitucionais, SP, RT, 1968, p. 75). "De fato", observa Celso Bandeira de Mello, "não teria sentido que o constituinte enunciasse certas disposições apenas por desfastio ou por não sopitar seus sonhos, devaneios ou anelos políticos. A seriedade do ato constituinte impediria a suposição de que os investidos em tão alta missão dela se servissem como simples válvula de escape para emoções antecipadamente condenadas, por seus próprios emissores, a permanecer no reino da fantasia. Até porque, se Desfrutavam do supremo poder jurídico, seria ilógico que, desfrutando-o, houvessem renunciado a determinar, impositivamente, aquilo que consideram desejável, conveniente, adequado" (Eficácia das Normas Constitucionais sobre Justiça Social, Revista de Direito Público, v. 57, p. 238).* ***Ora, o preceito constitucional que confere ao Ministério Público a incumbência de promover a defesa de direitos individuais indisponíveis (art. 127) é um preceito completo em si mesmo, apto a legitimar o agente ministerial, se for o caso, a exercer inclusive judicialmente a incumbência ali atribuída****. Trata-se de preceito muito mais específico que o contido, por exemplo, no art. 82, III, do CPC, que atribui ao Ministério Público a competência para intervir em todas as causas*

Documento assinado digitalmente, conforme MP nº 2.200-2/2001, Lei nº 11.419/2006, resolução do Projudi, do TJPR/OE
Validação deste em https://projudi.tjpr.jus.br/projudi/ - Identificador: PJV5L S38J8 R39TS 2RADA

Este documento foi assinado eletronicamente por [illegible] LIMA.
Para verificar as assinaturas vá ao site https://sistemas.pmfi.pr.gov.br/rp/sidpublico/verificar e utilize o código [illegible].

PROJUDI - Processo: 0015811-54.2021.8.16.0030 - Ref. mov. 1.1 - Assinado digitalmente por Luis Marcelo Mafra Bernardes da Silva
13/07/2021: JUNTADA DE PETIÇÃO DE INICIAL. Arq: MS LAVINIA CAROLINE RODRIGUES BRITO. Insumo. Cremes. Ictiose Lamelar.pdf

em que há interesse público. Muito se questionou a respeito da extensão de tal comando processual, mas jamais se duvidou de sua auto-aplicabilidade. A mesma atitude interpretativa se há de ter frente à norma constitucional do art. 127: ***pode-se questionar seu conteúdo, mas não sua suficiência e aptidão para gerar, desde logo, a eficácia que lhe é própria****. Na hipótese dos autos, em que a ação visa garantir o fornecimento de medicamento necessário e de forma contínua à criança para o tratamento de epilepsia,* ***há de ser reconhecida a legitimação do Ministério Público a fim de garantir a tutela dos direitos individuais indisponíveis à saúde e à vida****. Esse é o entendimento da 1ª Turma desta Corte (...).*

Do teor desta decisão podemos concluir que o Ministério Público está legitimado a defender os interesses transindividuais - os difusos, os coletivos e os individuais homogêneos. Na esteira do que vem decidindo o Superior Tribunal de Justiça, a Constituição Federal, ao evidenciar a importância da cidadania no controle dos atos da Administração, com a eleição dos valores imateriais indicados no seu art. 37 da CF como tuteláveis judicialmente, coadjuvados por uma série de instrumentos processuais de defesa dos interesses transindividuais, criou um microssistema de tutela de interesses difusos referentes à probidade da Administração Pública, nele encartando-se a ação popular, a ação civil pública e o mandado de segurança coletivo, como instrumentos concorrentes na defesa desses direitos eclipsados por cláusulas pétreas. Deste modo, a nova ordem constitucional erigiu um autêntico "concurso de ações" entre os instrumentos de tutela dos interesses transindividuais e, *a fortiori*, legitimou o Ministério Público para o manejo dos mesmos. Com isso, a *Legitimatio ad causam* do Ministério Público, à luz da dicção final do disposto no art. 127 da CF, o habilita a demandar em prol de interesses indisponíveis[7].

Reportando-nos à doutrina, mais uma vez é válido transcrever os ensinamentos de Hugo Nigro Mazzilli[8], para quem *"o Ministério Público tanto provoca a prestação jurisdicional como órgão do Estado, destinado a fazer valer normas indisponíveis de ordem pública,* ***como também a provoca quando auxilia um particular ou substitui sua iniciativa, no zelo de interesses indisponíveis do indivíduo****, ou zelo de interesses de grande abrangência social."* Neste diapasão, *in casu*, temos uma pessoa, portadora de uma patologia grave,

[7] *apud* REsp 716.512/RS, Rel. Min. Luiz Fux, 1ª Turma, DJ de 14.11.2005.
[8] *in* O Acesso à Justiça e o Ministério Público – Editora Saraiva, 3ª edição, 1998, São Paulo, págs. 10 e 11.

Documento assinado digitalmente, conforme MP nº 2.200-2/2001, Lei nº 11.419/2006, resolução do Projudi, do TJPR/OE
Validação deste em https://projudi.tjpr.jus.br/projudi/ - Identificador: PJV5L S38J8 R39TS 2RADA

Este documento foi assinado eletronicamente por LAVINIA CAROLINE RODRIGUES BRITO.
Para verificar as assinaturas vá ao site https://sistemas.pmfi.pr.gov.br/rp/sidpublico/verificar e utilize o código

ID.: 938963
PROJUDI - Processo: 0015811-54.2021.8.16.0030 - Ref. mov. 1.1 - Assinado digitalmente por Luis Marcelo Mafra Bernardes da Silva
13/07/2021: JUNTADA DE PETIÇÃO DE INICIAL. Arq: MS LAVINIA CAROLINE RODRIGUES BRITO. Insumo. Cremes. Ictiose Lamelar.pdf

mas que, a par disto, carece da efetiva proteção aos seus direitos individuais indisponíveis, quais sejam, direito à vida e à saúde, cuja não satisfação pelo Poder Público, por imperativo constitucional, tarda a reclamar a intervenção do *Parquet*.

VII – DA DESNECESSIDADE DE COMPROVAR-SE A HIPOSSUFICIÊNCIA DA SUBSTITUÍDA EM RAZÃO DA UNIVERSALIDADE DA COBERTURA DA ASSISTÊNCIA À SAÚDE E O PRIMADO CONSTITUCIONAL DE ISONOMIA

A Constituição da República, através de seu art. 194, inciso I, parágrafo único, e art.198, inciso II, elenca a universalidade da cobertura e do atendimento pela seguridade social como diretriz das ações e serviços públicos de saúde, sendo, por isso mesmo, a toda evidência vedado ao Estado-administração impor restrições ou criar embaraços à população, até porque a ele incumbe regulamentar e fiscalizar os serviços de saúde. A vida, como se sabe, exige incondicional respeito por parte de quem quer que seja. A saúde é concebida, pois, como direito de todos e dever do Estado, que a deve garantir mediante políticas sociais e econômicas que visem à redução do risco de doença e de outros agravos. O direito à saúde rege-se, dentre outros, pelo princípio da universalidade nas ações e serviços que a promovem, protegem e recuperam.

Sob este aspecto, irrelevante a condição econômica da paciente, ou seja, tratar-se ele de pessoa hipossuficiente ou não, ao entendimento de que somente aos desprovidos de qualquer recurso é que se aplicam as garantias constitucionais. Aqui, é de bom alvitre lembrar que o texto da nossa Lei Maior inaugura o título *"Dos Direitos e Garantias Fundamentais"* com o preceito do seu artigo 5.º que determina *expressis verbis: "Todos são iguais perante a lei, sem distinção de qualquer natureza (...)"*.

Ora, o direito à saúde não necessita de comprovação de carência de recursos financeiros para obtê-lo, na medida em que o art. 196 da CF/88 assegura a todos o acesso à saúde de modo *universal* e *igualitário*, cabendo ao Estado cumprir o seu papel e dar atendimento à população, oferecendo *assistência terapêutica integral*, na forma prescrita por profissional de saúde. Deste modo, "*consoante os textos legais atinentes a questão da obrigatoriedade de o poder publico fornecer medicamentos, é desnecessária a comprovação de*

Documento assinado digitalmente, conforme MP nº 2.200-2/2001, Lei nº 11.419/2006, resolução do Projudi, do TJPR/OE
Validação deste em https://projudi.tjpr.jus.br/projudi/ - Identificador: PJV5L S38J8 R39TS 2RADA

Este documento foi assinado eletronicamente por LAVINIA CAROLINE RODRIGUES BRITO.
Para verificar as assinaturas vá ao site https://sistemas.pmfi.pr.gov.br/rp/sidpublico/verificar e utilize o código

PROJUDI - Processo: 0015811-54.2021.8.16.0030 - Ref. mov. 1.1 - Assinado digitalmente por Luis Marcelo Mafra Bernardes da Silva
13/07/2021: JUNTADA DE PETIÇÃO DE INICIAL. Arq: MS LAVINIA CAROLINE RODRIGUES BRITO. Insumo. Cremes. Ictiose Lamelar.pdf

que a pessoa enferma não tem recursos para arcar com o tratamento"[9].

Frise-se que, atento ao primado constitucional de isonomia, sendo dever do Estado garantir a assistência à saúde dos cidadãos, essa obrigação alcança a todos, não podendo servir de escusa a alegação de que a paciente não comprovou a sua situação de hipossuficiência. Absolutamente. Nestes termos, as seguintes decisões:

> *MANDADO DE SEGURANÇA.* ***HIPOSSUFICIÊNCIA. COMPROVAÇÃO DESNECESSÁRIA****. PACIENTE COM DOENÇA DE TETRAPLEGIA LESÃO NA COLUNA 6/7. ESTADO. DIREITO LÍQUIDO E CERTO. FUNDAMENTAL A VIDA E A SAÚDE. 1 - O Ministério Público possui legitimidade ativa para impetrar mandado de segurança como substituto processual, em defesa de interesses individuais indisponíveis,* ***ainda que não comprovada a hipossuficiência do substituído, uma vez que a saúde e assegurada a todos os cidadãos sem fazer distinção a sua condição financeira, conforme a norma insculpida no art. 196 da Constituição Federal****. 2 - É flagrante a ofensa ao direito líquido e certo do sujeito pretensor, ao negar o estado o fornecimento de medicamento devidamente prescrito pelo seu médico, cabendo ao judiciário intervir para protegê-lo. 3 - Constitui obrigação do poder público garantir a plena assistência à saúde pública, para promover o bem estar da sociedade quando imprescindível a manutenção de sua vida, seja em atuação efetiva através de política social que alcance aos mais necessitados, seja para fornecer gratuitamente o tratamento ao substituído, para o restabelecimento de sua saúde, direito garantido constitucionalmente. De consequência, a Portaria n. 2.577/GM, do Ministério da Saúde, não pode limitar o direito do paciente que esta sob o amparo dos princípios constitucionais, sobretudo, relativo a dignidade da pessoa humana. Segurança concedida. (TJGO; MS 15742-5/101; Proc. 200702708296; Senador Canedo; Segunda Câmara Cível; Rel. Des. Gilberto Marques Filho; Julg. 04/09/2007; DJGO 24/09/2007)*

> MANDADO DE SEGURANÇA. FORNECIMENTO DE MEDICAMENTOS. MINISTÉRIO PÚBLICO. LEGITIMIDADE. DIREITO LÍQUIDO E CERTO. 1. O Ministério Público tem legitimidade ativa *ad causam* para, na qualidade de substituto processual, impetrar mandado de segurança visando assegurar o acesso do substituído ao tratamento médico de que comprovadamente necessite 2. **A situação econômica do substituído não constitui fator condicionante de sua substituição processual pelo Ministério Público, sendo despicienda, para o caso, a prova**

[9] TJGO, DGJ nº12.247 de Goiânia, *in* DJE nº 14.782 de 22.06.2006, Des Nelma Branco Ferreira Perilo.

Documento assinado digitalmente, conforme MP nº 2.200-2/2001, Lei nº 11.419/2006, resolução do Projudi, do TJPR/OE
Validação deste em https://projudi.tjpr.jus.br/projudi/ - Identificador: PJV5L S38J8 R39TS 2RADA

Este documento foi assinado eletronicamente por [illegible].
Para verificar as assinaturas vá ao site https://sistemas.pmfi.pr.gov.br/rp/sidpublico/verificar e utilize o código [illegible].

ID.: 936963
PROJUDI - Processo: 0015811-54.2021.8.16.0030 - Ref. mov. 1.1 - Assinado digitalmente por Luis Marcelo Mafra Bernardes da Silva
13/07/2021: JUNTADA DE PETIÇÃO DE INICIAL. Arq: MS LAVINIA CAROLINE RODRIGUES BRITO. Insumo. Cremes. Ictiose Lamelar.pdf

> **de sua hipossuficiência**. 3. Consoante dispõe o art. 196 da Constituição Federal, é dever do poder público, em qualquer de suas esferas, assegurar a todos os cidadãos, **indistintamente**, o direito à saúde, incluindo-se aí o fornecimento de medicamento. 4. Apelação provida. Segurança concedida. (Apelação Cível em Mandado de Segurança nº 91552-3/189, 2ª Câmara Cível do TJGO, Goiânia, Rel. Des. Zacarias Neves Coelho. j. 22.11.2005, unânime, DJ 19.12.2005). (gn)

A propósito, sobre a gratuidade das ações e serviços de saúde a Lei Federal n.º 8.080/90, em seu art. 43, é expressa:

> *"Art. 43. **A gratuidade das ações e serviços de saúde fica preservada nos serviços públicos e privados contratados**, ressalvando-se as cláusulas ou convênios estabelecidos com as entidades privadas." (gn)*

No caso, pois, independentemente da situação financeira da substituída, é seu direito inconteste à proteção à vida, o que implica dizer que o município de Foz do Iguaçu tem o dever de promover, proteger e recuperar sua saúde, custeando o tratamento necessário, por meio da terapêutica eficiente em todas as modalidades, seja ela ambulatorial ou em internação, seja disponibilizando os insumos pretendidos.

VIII– DA CONCESSÃO DA MEDIDA LIMINAR

Segundo se depreende do art. 7º, inc. III, da novel Lei Federal n.º 12.016, para a concessão de liminar devem concorrer dois requisitos legais, ou seja, o *fumus boni juris* e o *periculum in mora.*

O *fumus boni juris* consiste na plausibilidade do direito substancial invocado por quem pretende a segurança, já foi vastamente demonstrado, cabendo aqui mais uma vez destacar que a Constituição Federal prevê expressamente a garantia de atendimento integral à saúde de qualquer pessoa, por intermédio do Sistema Único de Saúde, garantido o acesso universal e igualitário às ações e serviços para promoção, proteção e recuperação da saúde, incumbindo ao Poder Público fornecer gratuitamente àqueles que necessitarem os medicamentos, próteses e outros recursos relativos ao tratamento, habilitação ou reabilitação.

O *periculum in mora,* de sua vez, revela-se na possibilidade de ocorrência de um dano irreparável ao direito da paciente, o que, de resto, está evidenciado pelo estado clínico em que ele se encontra, cuja falta da dispo-

Documento assinado digitalmente, conforme MP nº 2.200-2/2001, Lei nº 11.419/2006, resolução do Projudi, do TJPR/OE
Validação deste em https://projudi.tjpr.jus.br/projudi/ - Identificador: PJV5L S38J8 R39TS 2RADA

Este documento foi assinado eletronicamente por LAVINIA CAROLINE RODRIGUES BRITO.
Para verificar as assinaturas vá ao site https://sistemas.pmfi.pr.gov.br/rp/sidpublico/verificar e utilize o código

PROJUDI - Processo: 0015811-54.2021.8.16.0030 - Ref. mov. 1.1 - Assinado digitalmente por Luis Marcelo Mafra Bernardes da Silva
13/07/2021: JUNTADA DE PETIÇÃO DE INICIAL. Arq: MS LAVINIA CAROLINE RODRIGUES BRITO. Insumo. Cremes. Ictiose Lamelar.pdf

nibilização dos insumos supracitados, poderá importar no agravamento do quadro de saúde e ausência de tratamento corresponde. A urgência da medida é, pois, manifesta, posto que a demora na prestação jurisprudencial significaria aumento das probabilidades de sequelas irreversíveis e o sofrimento da paciente, o que não se pode admitir.

Também não se pode admitir que a substituída fique desamparado pela indisponibilidade dos insumos em voga, tendo em vista que ele não reúne condições para custeá-los, abrindo mão de recursos que lhe são caros e que seriam destinados à própria subsistência.

Em um caso semelhante, trazido à tona através do mandado de segurança n. 130018-3, comarca de Curitiba, o Desembargador Bonejos Demchuk, relator do Acórdão n.º 1179 oriundo do III Grupo de Câmaras Cíveis do Tribunal de Justiça do Estado do Paraná, deixou assentado o seguinte:

> *Conforme mencionado na liminar concedida, não há como se sobrepor impedimentos burocráticos do Estado, ao direito à vida e à saúde (artigo 6º da Constituição Federal), para os quais é seu dever tutelar. (…)*
>
> *A demora na prestação jurisdicional, haja vista possível desenvolvimento da doença (...) é inadmissível, mostrando-se relevantes os fundamentos jurídicos do pedido, sendo que uma demora injustificada poderia levar, inclusive, ao óbito da impetrante.*
>
> *Como é cediço, o direito reclamado pela impetrante encontra-se albergado na Carta Federal (art.6º), que dispõe claramente que é direito de todos e dever do estado, promover a saúde da população, provendo o Estado as condições indispensáveis ao seu exercício.*

Mais a mais, a assistência e o atendimento de saúde, por guardarem estreita relação com a manutenção da vida humana e sua qualidade (bem-estar), são sempre relevantes e urgentes. Com efeito, não estamos aqui falando da saúde apenas sob o aspecto somato-psíquico. Para além de tal compreensão do conceito de saúde, está-se aqui tratando, em verdade, de saúde como fundamento para uma qualidade de vida - cuja perspectiva tomou corpo com o chamado *"Estado do bem estar social"* (*welfare state*) - e que depende de todo um conjunto de direitos inerentes aos seres humanos e ao ambiente em que se situam, configurando um bloco sistêmico de condições a preservar para que se alcance o bem-estar individual e social.

Documento assinado digitalmente, conforme MP nº 2.200-2/2001, Lei nº 11.419/2006, resolução do Projudi, do TJPR/OE
Validação deste em https://projudi.tjpr.jus.br/projudi/ - Identificador: PJV5L S38J8 R39TS 2RADA

Este documento foi assinado eletronicamente por LAVINIA CAROLINE RODRIGUES BRITO.
Para verificar as assinaturas vá ao site https://sistemas.pmfi.pr.gov.br/rp/sidpublico/verificar e utilize o código

PROJUDI - Processo: 0015811-54.2021.8.16.0030 - Ref. mov. 1.1 - Assinado digitalmente por Luis Marcelo Mafra Bernardes da Silva
13/07/2021: JUNTADA DE PETIÇÃO DE INICIAL. Arq: MS LAVINIA CAROLINE RODRIGUES BRITO. Insumo. Cremes. Ictiose Lamelar.pdf

Sob este enfoque, Germano Schwartz[10] nos ensina que saúde pode ser conceituada como:

> *"(...) um processo sistêmico que objetiva a prevenção e cura de doenças, ao mesmo tempo que visa a melhor qualidade de vida possível, tendo como instrumento de aferição a realidade de cada indivíduo e pressuposto de efetivação a possibilidade de esse mesmo indivíduo ter acesso aos meios indisponíveis ao seu particular estado de bem-estar."*

Assim a concessão da liminar pretendida é necessária e cabível. O direito da paciente está amparado pela legislação constitucional e infraconstitucional que rege da matéria, gerando como consequência que a autoridade coatora seja compelida a fornecer os insumos para o problema de saúde que acomete a paciente.

Impedir que o *status quo* persista até o provimento final significaria deixar de impor à paciente efetivos danos patrimoniais e morais, individuais indisponíveis, de difícil reparação, o que, por certo, não é a intenção que qualquer um que traga consigo os mais rudimentares valores humanos. Logo, a concessão da liminar mostra-se como necessária, sob pena de grave prejuízo à paciente.

IX – Dos Pedidos e requerimentos

Diante tudo o que foi exposto, restando identificável de plano - portanto sem necessidade de dilação probatória[11] - o direito líquido e certo da substituída, postergado por ato omissivo da autoridade coatora já apontada, o Ministério Público do Estado do Paraná pede a esta Corte de Justiça:

1. *Seja concedida a medida liminar, tendo em vista a*

[10] *in* Direito à saúde: efetivação em uma perspectiva sistêmica. Ed. Livraria do Advogado, Porto Alegre: 2001, pág. 43.

[11] Não seria plausível submeter a substituída à perícia ou a qualquer espécie de teste para comprovação da real necessidade e utilidade do medicamento pleiteado, ou da possibilidade de sua substituição por outro tendo em vista que, este requisito já está preenchido com a própria declaração médica feita pelo profissional capacitado que prescreveu referido fármaco. A saúde da população é dever do estado e garantia do cidadão, devendo aquele proporcionar o suficiente para o seu bem estar. Tal garantia abrange o direito do cidadão ao recebimento de medicamentos, inclusive de forma gratuita, desde que prescritos por profissional médico a pessoa hipossuficiente portadora de doença, desprovida de recursos financeiros para custear o tratamento. (TJPR; ApCvReex 0479511-3; Maringá; Quarta Câmara Cível; Relª Desª Anny Mary Kuss; DJPR 11/07/2008; Pág. 29)

Sendo a medicação prescrita por profissional habilitado, devidamente capacitado e que acompanha o tratamento e as reais necessidades da substituída processual, não há que se falar na necessidade de dilação probatória para que seja demonstrada a eficácia do tratamento. (TJPR; ApCvReex 0427678-0; Toledo; Quinta Câmara Cível; Rel. Des. José Marcos de Moura; DJPR 18/04/2008; Pág. 43)

Documento assinado digitalmente, conforme MP nº 2.200-2/2001, Lei nº 11.419/2006, resolução do Projudi, do TJPR/OE
Validação deste em https://projudi.tjpr.jus.br/projudi/ - Identificador: PJV5L S38J8 R39TS 2RADA

Este documento foi assinado eletronicamente por [illegible] LIMA.
Para verificar as assinaturas vá ao site https://sistemas.pmfi.pr.gov.br/rp/sidpublico/verificar e utilize o código [illegible].

ID.: 139/963
PROJUDI - Processo: 0015811-54.2021.8.16.0030 - Ref. mov. 1.1 - Assinado digitalmente por Luis Marcelo Mafra Bernardes da Silva
13/07/2021: JUNTADA DE PETIÇÃO DE INICIAL. Arq: MS LAVINIA CAROLINE RODRIGUES BRITO. Insumo. Cremes. Ictiose Lamelar.pdf

gravidade e urgência do caso, determinando à autoridade acoimada de coatora, no prazo ***máximo de 5 (cinco) dias****, que disponibilize de forma gratuita à LAVÍNIA CAROLINE RIBEIRO BRITO os insumos denominados "Cetaphil 435g", "Fisiogel 100g" e "Mustela 500ml", na quantidade recomendada pelo médico assistente, os quais são imprescindíveis para tratamento da patologia que acomete a paciente*

2. *Seja, ao final, concedida em definitivo a ordem de segurança, determinando que a autoridade coatora disponibilize de forma gratuita e livre de quaisquer ônus à substituída LAVÍNIA CAROLINE RIBEIRO BRITO os supracitados insumos, conforme prescrição médica, arcando com todos os custos dele decorrentes.*

Complementarmente, requer-se:

a) *Seja recebida a presente petição inicial, a qual segue acompanhada de seus anexos documentos*[12]*.*

b) *Caso a ordem não seja cumprida, seja cominada multa diária (*astreinte*) para caso de descumprimento da decisão liminar, no valor de R$ 1.000,00 (mil reais), conforme o art. 536, § 1.º, do CPC, bem como multa civil por ato atentatório ao exercício da jurisdição, com base no art. 77, §2.º, do CPC, na importância de 20% sobre o valor da causa, aplicados cumulativamente à pessoa física da autoridade coatora.*

c) *Caso não surtam o efeito desejado as medidas pretendidas no item anterior, seja determinado o bloqueio das verbas publicitárias do Município de Foz do Iguaçu, suficientes para custear a disponibilização dos insumos, transferindo-os à substituída, e imediatamente revertida na aquisição do objeto da ação, devendo tal obrigação permanecer até que a que a Secretaria Municipal de Saúde adote as providências cabíveis de modo a sanar a eventual omissão.*

d) *Seja, em caso de insuficiência para a aquisição do exame das verbas destinadas à propaganda institucional do Poder Público, autorizado o efetivo bloqueio da arrecadação dos tributos de natureza municipal, revertendo o valor bloqueado na aquisição dos insumos pretendidos.*

e) *Seja, caso verificada a omissão da autoridade aqui*

[12] Cópia dos autos do Procedimento Administrativo.

Documento assinado digitalmente, conforme MP nº 2.200-2/2001, Lei nº 11.419/2006, resolução do Projudi, do TJPR/OE
Validação deste em https://projudi.tjpr.jus.br/projudi/ - Identificador: PJV5L S38J8 R39TS 2RADA

Este documento foi assinado eletronicamente por [illegible] LIMA.
Para verificar as assinaturas vá ao site https://sistemas.pmfi.pr.gov.br/rp/sidpublico/verificar e utilize o código [illegible].

ID.: 930963
PROJUDI - Processo: 0015811-54.2021.8.16.0030 - Ref. mov. 1.1 - Assinado digitalmente por Luis Marcelo Mafra Bernardes da Silva
13/07/2021: JUNTADA DE PETIÇÃO DE INICIAL. Arq: MS LAVINIA CAROLINE RODRIGUES BRITO. Insumo. Cremes. Ictiose Lamelar.pdf

coatora no cumprimento da decisão liminar, requisitada a instauração de Termo Circunstanciado contra ela, pelo eventual prática do crime previsto no art. 330 do Código Penal, conforme o art. 26 da Lei Federal n.º 12.016, de 07 de agosto de 2009, sem prejuízo das demais cominações.

f) *Seja notificada a autoridade coatora, na pessoa do Secretário de Saúde do município de Foz do Iguaçu, para prestar, no prazo legal, as informações que entender necessárias, juntando a documentação que nomeia o órgão que dirige como Gestor Pleno do Sistema Único de Saúde, no âmbito deste município, forte no art. 7.º, inc. I, da novel Lei Federal n.º 12.016, de 07 de agosto de 2009.*

g) *Seja chamado à lide, na qualidade de litisconsorte, o Município de Foz do Iguaçu, cientificando-o na pessoa de seu i. Procurador-Geral, forte no art. 7.º, inc. II, da novel Lei Federal n.º 12.016, de 07 de agosto de 2009.*

Foz do Iguaçu, 13 de julho de 2021.

(assinado digitalmente)
Luís Marcelo Mafra Bernardes da Silva
Promotor de Justiça

Documento assinado digitalmente, conforme MP nº 2.200-2/2001, Lei nº 11.419/2006, resolução do Projudi, do TJPR/OE
Validação deste em https://projudi.tjpr.jus.br/projudi/ - Identificador: PJV5L S38J8 R39TS 2RADA

Este documento foi assinado eletronicamente por LAVINIA CAROLINE RODRIGUES BRITO.
Para verificar as assinaturas vá ao site https://sistemas.pmfi.pr.gov.br/rp/sidpublico/verificar e utilize o código

Prefeitura Municipal de Foz do Iguaçu
— ESTADO DO PARANÁ —
SECRETARIA MUNICIPAL DA SAÚDE

LISTA DE COMPOSIÇÃO DE PREÇO DE ITEM PARA ATENDIMENTO DE DEMANDA JUDICIAL - 2021

ITEM	CÓD. ÍTEM GIIG	DESCRIÇÃO	UNIDADE	QUANTIDADE A COMPRAR	COTAÇÃO UNITÁRIA DIMEVA	COTAÇÃO UNITÁRIA PREÇO JUSTO	COTAÇÃO UNITÁRIA DIMA'S FARMA
1	108471	Fisiogel, hidratante para pele seca, 100g (JUDICIAL/MP)	Frasco	6	R$ 95,4000	R$ 109,9900	R$ 102,0000
2	108472	Mustela, gel lavante suave corpo e cabelo, 500 mL (JUDICIAL/MP)	Frasco	6	R$ 36,8600	R$ 59,9900	R$ 47,0000
3	93184	Cetaphil creme 453g (JUDICIAL/MP)	Pote	24	R$ 91,2800	R$ 99,9900	R$ 110,0000

ITEM	CÓD. ÍTEM GIIG	COTAÇÃO MAIS VANTAJOSA	UNIDADE	QUANTIDADE A COMPRAR	COTAÇÃO UNITÁRIA DIMEVA	TOTAL
1	108471	Fisiogel, hidratante para pele seca, 100g (JUDICIAL/MP)	Frasco	6	R$ 95,4000	R$ 572,4000
2	108472	Mustela, gel lavante suave corpo e cabelo, 500 mL (JUDICIAL/MP)	Frasco	6	R$ 36,8600	R$ 221,1600
3	93184	Cetaphil creme 453g (JUDICIAL/MP)	Pote	24	R$ 91,2800	R$ 2.190,7200

Este documento foi assinado eletronicamente por [illegible] LIMA.
Para verificar as assinaturas vá ao site https://sistemas.pmfi.pr.gov.br/rp/sidpublico/verificar e utilize o código [illegible].

TOTAL	**R$ 2.984,2800**

Este documento foi assinado eletronicamente por [illegible] LIMA.
Para verificar as assinaturas vá ao site https://sistemas.pmfi.pr.gov.br/rp/sidpublico/verificar e utilize o código [illegible].

Dimeva

Pato Branco, 11 de agosto de 2021.

Cotação

SOLICITANE: - PREFEITURA MUNICIPAL DE FOZ DO IGUAÇU- PR

Item	Qtde.	Unid.	Descrição detalhada	Marca e Fabricante	Valor Unitário - R$	Valor Total - R$
1	6	FR	Fisiogel Hipoalergênico Ação calmante - hidratante para pele seca, sensível e irritada - 100g	MEGALABS	R$ 95,40	R$ 572,40
2	6	FR	- Mustela pele normal - Gel lavante suave corpo e cabelo - 500mL	MUSTELA	R$ 36,86	R$ 221,16
3	24	POTE	- Cetaphil - creme hidratante - 453g	GALDERMA	R$ 91,48	R$ 2.195,52

TOTAL: R$ 2.989,08

VALIDADE DA PROPOSTA: 10 DIAS
CONDIÇÕES DE PAGAMENTO: 28 dias
PRAZO DE ENTREGA: 5 DIAS
OBS.: PEDIDO MINIMO: R$ 3.000,00
RAZÃO SOCIAL: DIMEVA DISTRIBUIDORA E IMPORTADORA LTDA
ENDEREÇO: RUA JOSÉ FRARON, 155 SALA 1
CIDADE: PATO BRANCO
CEP: 85.503-320
CNPJ: 76.386.283/0001-13
INSCRIÇÃO ESTADUAL: 3160386206
FONE/FAX: (46) 3224-3767
E-MAIL: licitacao@dimeva.com.br

DADOS BANCÁRIOS:
CHAVE PIX: mauricio@dimeva.com.br ou 76.386.383/001-13
BB AG 0495-2 C/C 65896-0

Dimeva
Distribuidora e Importadora

Jaqueline G. Dos Santos
Setor de licitação
Dimeva Distribuidora e Importadora Ltda.
Rua José Fraron, 155, Sala 01, Bairro Fraron.
Pato Branco - Pr.
CEP 85503-320.
(46) 3224-3767

Este documento foi assinado eletronicamente por [illegible] LIMA.
Para verificar as assinaturas vá ao site https://sistemas.pmfi.pr.gov.br/rp/sidpublico/verificar e utilize o código [illegible].

Farmácias
PREÇO JUSTO
A REDE DO SEU CORAÇÃO!

Orçamento

Fisiogel Hipoalergênico Ação calmante - hidratante para pele seca, sensível e irritada - 100g - 6 frascos

109,99 CADA

TOTAL FISIOGEL = R$ 659,94

Mustela pele normal - Gel lavante suave corpo e cabelo - 500mL - 6 frascos

59,99 CADA

TOTAL MUSTELA = R$ 359,94

Cetaphil - creme hidratante - 453g - 24 potes

99,99 CADA

TOTAL CETAPHIL = R$ 2399,76

TOTAL DO PEDIDO R$ 3419,64

OBSERVAÇÃO:

VENALOT CREME ESTÁ COM PROBLEMA DE IMPORTAÇÃO DE MATÉRIA PRIMA SEGUNDO A INDUSTRIA DO PRODUTO.

Jonatan Pedro Pereira
Farmacêutico bioquímico
CRF [illegible]

FARMACEÚTICO RESPONSÁVEL

18/08/2021
DATA

RPP COMÉRCIO DE MEDICAMENTOS LTDA. CNPJ: 07.863.379/0001-02

(45) 99932-5622

AV.BRASIL, 22 - CENTRO
FOZ DO IGUAÇU - PR.
85851-000

PREÇO JUSTO
REDE

WWW.FARMACIAPRECOJUSTO.COM.BR

Este documento foi assinado eletronicamente por [illegible] LIMA.
Para verificar as assinaturas vá ao site https://sistemas.pmfi.pr.gov.br/rp/sidpublico/verificar e utilize o código [illegible].

Dima´s Farma

Farmácia MDC Ltda.
R. Belarmino de Mendonça,
211 – centro - 85851-100
Foz do Iguaçu – PR
CNPJ 036332200001-40
Inscrição Estadual 9020354000
Tel.: 3523-8000

Foz do Iguaçu 20 de Agosto de 2021

Apresentamos o nossos preços conforme solicitado.

Produto	Preço Unit.
Fisiogel 100g	102,00
Mustela pele normal gel 500 ml	47,00
Cethapil creme 453g	110,00

DIMA'S FARMA
FONE 3523-8000

Farmácia MDC Ltda.

CNPJ
03.633.220/0001-40
FARMÁCIA MDC LTDA
Rua Belarmino de Mendonça, 211
Centro - CEP 85851-100
Foz do Iguaçu - PR

Este documento foi assinado eletronicamente por [illegible] LIMA.
Para verificar as assinaturas vá ao site https://sistemas.pmfi.pr.gov.br/rp/sidpublico/verificar e utilize o código [illegible].

PODER JUDICIÁRIO
JUSTIÇA DO TRABALHO

CERTIDÃO NEGATIVA DE DÉBITOS TRABALHISTAS

Nome: DIMEVA DISTRIBUIDORA E IMPORTADORA LTDA (MATRIZ E FILIAIS)
CNPJ: 76.386.283/0001-13
Certidão nº: 19231243/2021
Expedição: 21/06/2021, às 11:16:28
Validade: 17/12/2021 - 180 (cento e oitenta) dias, contados da data de sua expedição.

Certifica-se que **DIMEVA DISTRIBUIDORA E IMPORTADORA LTDA (MATRIZ E FILIAIS)**, inscrito(a) no CNPJ sob o nº **76.386.283/0001-13**, **NÃO CONSTA** do Banco Nacional de Devedores Trabalhistas.
Certidão emitida com base no art. 642-A da Consolidação das Leis do Trabalho, acrescentado pela Lei nº 12.440, de 7 de julho de 2011, e na Resolução Administrativa nº 1470/2011 do Tribunal Superior do Trabalho, de 24 de agosto de 2011.
Os dados constantes desta Certidão são de responsabilidade dos Tribunais do Trabalho e estão atualizados até 2 (dois) dias anteriores à data da sua expedição.
No caso de pessoa jurídica, a Certidão atesta a empresa em relação a todos os seus estabelecimentos, agências ou filiais.
A aceitação desta certidão condiciona-se à verificação de sua autenticidade no portal do Tribunal Superior do Trabalho na Internet (http://www.tst.jus.br).
Certidão emitida gratuitamente.

INFORMAÇÃO IMPORTANTE
Do Banco Nacional de Devedores Trabalhistas constam os dados necessários à identificação das pessoas naturais e jurídicas inadimplentes perante a Justiça do Trabalho quanto às obrigações estabelecidas em sentença condenatória transitada em julgado ou em acordos judiciais trabalhistas, inclusive no concernente aos recolhimentos previdenciários, a honorários, a custas, a emolumentos ou a recolhimentos determinados em lei; ou decorrentes de execução de acordos firmados perante o Ministério Público do Trabalho ou Comissão de Conciliação Prévia.

Este documento foi assinado eletronicamente por [illegible].
Para verificar as assinaturas vá ao site https://sistemas.pmfi.pr.gov.br/rp/sidpublico/verificar e utilize o código [illegible].

MUNICÍPIO DE
PATO BRANCO

SECRETARIA MUNICIPAL
DE ADMINISTRAÇÃO E FINANÇAS

DIVISÃO DE FISCALIZAÇÃO E TRIBUTAÇÃO

CERTIDÃO NEGATIVA DE TRIBUTOS MUNICIPAIS - CONTRIBUINTE

CÓDIGO....: 76386283000113
NOME......: DIMEVA DISTRIBUIDORA E IMPORTADORA LTDA
CNPJ/CPF..: 76.386.283/0001-13
ENDEREÇO..: JOSE FRARON , 155 - FRARON
CEP.......: 85503320
MUNICIPIO.: PATO BRANCO UF: PR

FINALIDADE: Consulta de Débitos

Certificamos para os devidos fins que de conformidade com as informações prestadas pelos órgãos competentes desta Prefeitura no cadastro de contribuinte do sujeito passivo acima identificado, é CERTIFICADO QUE NÃO CONSTAM DÉBITOS PENDENTES referente a Tributos Municipais inscritos ou não em Dívida Ativa, até a presente data.

A Fazenda Municipal reserva-se o direito de cobrar Dívidas posteriormente constatadas, mesmo referente a períodos compreendidos nesta CERTIDÃO.

A presente certidão está condicionada à verificação de sua autenticidade na Internet, no endereço <http://www.patobranco.pr.gov.br> ou através do QR Code com os dados abaixo:

Emitida em: 06/07/2021.
Válida até: 04/10/2021.
Ano da Certidão.....: 2021
Número da certidão.....: 0123246
Código de autenticidade da certidão: 520534852520534

Certidão emitida no Portal do Cidadão, com base na Lei Municipal.

Pato Branco - PR em, 06 de Julho de 2021.

ATENÇÃO: QUALQUER RASURA OU EMENDA INVALIDARÁ ESTE DOCUMENTO.

Este documento foi assinado eletronicamente por [illegible].
Para verificar as assinaturas vá ao site https://sistemas.pmfi.pr.gov.br/rp/sidpublico/verificar e utilize o código [illegible].

MINISTÉRIO DA FAZENDA
Secretaria da Receita Federal do Brasil
Procuradoria-Geral da Fazenda Nacional

CERTIDÃO NEGATIVA DE DÉBITOS RELATIVOS AOS TRIBUTOS FEDERAIS E À DÍVIDA ATIVA DA UNIÃO

Nome: DIMEVA DISTRIBUIDORA E IMPORTADORA LTDA
CNPJ: 76.386.283/0001-13

Ressalvado o direito de a Fazenda Nacional cobrar e inscrever quaisquer dívidas de responsabilidade do sujeito passivo acima identificado que vierem a ser apuradas, é certificado que não constam pendências em seu nome, relativas a créditos tributários administrados pela Secretaria da Receita Federal do Brasil (RFB) e a inscrições em Dívida Ativa da União (DAU) junto à Procuradoria-Geral da Fazenda Nacional (PGFN).

Esta certidão é válida para o estabelecimento matriz e suas filiais e, no caso de ente federativo, para todos os órgãos e fundos públicos da administração direta a ele vinculados. Refere-se à situação do sujeito passivo no âmbito da RFB e da PGFN e abrange inclusive as contribuições sociais previstas nas alíneas 'a' a 'd' do parágrafo único do art. 11 da Lei nº 8.212, de 24 de julho de 1991.

A aceitação desta certidão está condicionada à verificação de sua autenticidade na Internet, nos endereços <http://rfb.gov.br> ou <http://www.pgfn.gov.br>.

Certidão emitida gratuitamente com base na Portaria Conjunta RFB/PGFN nº 1.751, de 2/10/2014.
Emitida às 15:38:44 do dia 26/07/2021 <hora e data de Brasília>.
Válida até 22/01/2022.
Código de controle da certidão: **9F1B.9ACD.BF41.EF1F**
Qualquer rasura ou emenda invalidará este documento.

Este documento foi assinado eletronicamente por [illegible].
Para verificar as assinaturas vá ao site https://sistemas.pmfi.pr.gov.br/rp/sidpublico/verificar e utilize o código [illegible].

Estado do Paraná
Secretaria de Estado da Fazenda
Receita Estadual do Paraná

Certidão Positiva

de Débitos Tributários e de Dívida Ativa Estadual

com Efeitos de Negativa

(Art. 206 do CTN)

Nº 024658077-12

Certidão fornecida para o CNPJ/MF: **76.386.283/0001-13**
Nome: **DIMEVA DISTRIBUIDORA E IMPORTADORA LTDA**

Ressalvado o direito da Fazenda Pública Estadual inscrever e cobrar débitos ainda não registrados ou que venham a ser apurados, certificamos que, verificando os registros da Secretaria de Estado da Fazenda, constatamos existir pendências cadastradas em nome do contribuinte acima identificado, nesta data, as quais estão com a exigibilidade suspensa nos termos dos incisos II, III e/ou VI, do art. 151, do Código Tributário Nacional (Lei 5.172/1966).

Obs.: Esta Certidão engloba todos os estabelecimentos da empresa e refere-se a débitos de natureza tributária e não tributária, bem como ao descumprimento de obrigações tributárias acessórias

Válida até 01/10/2021 - Fornecimento Gratuito

A autenticidade desta certidão deverá ser confirmada via Internet
www.fazenda.pr.gov.br

Emitido via Internet Pública (02/08/2021 11:13:11)

Este documento foi assinado eletronicamente por [illegible] LIMA.
Para verificar as assinaturas vá ao site https://sistemas.pmfi.pr.gov.br/rp/sidpublico/verificar e utilize o código [illegible].

Voltar Imprimir

CAIXA ECONÔMICA FEDERAL

Certificado de Regularidade do FGTS - CRF

Inscrição: 76.386.283/0001-13
Razão Social: DIMEVA DISTRIBUIDORA E IMPORTADORA LTDA
Endereço: R JOSE FRARON 155 SALA 01 / FRARON / PATO BRANCO / PR / 85503-320

A Caixa Econômica Federal, no uso da atribuição que lhe confere o Art. 7, da Lei 8.036, de 11 de maio de 1990, certifica que, nesta data, a empresa acima identificada encontra-se em situação regular perante o Fundo de Garantia do Tempo de Servico - FGTS.

O presente Certificado não servirá de prova contra cobrança de quaisquer débitos referentes a contribuições e/ou encargos devidos, decorrentes das obrigações com o FGTS.

Validade: 11/08/2021 a 09/09/2021

Certificação Número: 2021081100441628281318

Informação obtida em 16/08/2021 09:23:19

A utilização deste Certificado para os fins previstos em Lei esta condicionada a verificação de autenticidade no site da Caixa: **www.caixa.gov.br**

Este documento foi assinado eletronicamente por [illegible] LIMA.
Para verificar as assinaturas vá ao site https://sistemas.pmfi.pr.gov.br/pp/sidaupublico/verificar e utilize o código [illegible].

Prefeitura do Município de Foz do Iguaçu

ESTADO DO PARANÁ

Declaro para os devidos fins que eu, Bárbara Alana Pereira, matricula nº 21.681.01, realizei a solicitação dos orçamentos constantes no termo de referencia que tem como objeto a seleção de preço para aquisição de medicamentos na modalidade de compra direta, visando atendimento de demanda judicial da Rede Municipal de Saúde de Foz do Iguaçu e mandados judiciais para um período de 06 (seis) meses.

O(s) nome(s) indicado(s) para assinatura:
Barbara Alana Pereira

Este documento foi assinado eletronicamente por [illegible] LIMA.
Para verificar as assinaturas vá ao site https://sistemas.pmfi.pr.gov.br/rp/sidpublico/verificar e utilize o código [illegible].

PROTOCOLO DE ASSINATURA(S)

Tipo: **DECLARAÇÃO DE COTAÇÃO DE PREÇOS**

Número: **4/2021**

Assunto: **DECLARAÇÃO DE COTAÇÃO DE PREÇO PARA COMPRA DIRETA**

O documento acima foi proposto para assinatura eletrônica na plataforma **SID** de assinaturas.
Para verificar as assinaturas clique no link:
https://sistemas.pmfi.pr.gov.br/rp/sidpublico/verificar?codigo=0eea7535-6b41-42c5-8798-e782379e16f8&cpf=00957560940
e utilize o código abaixo para verificar se este documento é válido.

Código para verificação:
0eea7535-6b41-42c5-8798-e782379e16f8

Hash do Documento

EE3E62A7FBD9A11947D87E1BC0484A105A0D6AE817B1242EF9325E56CF618BC5

O(s) nome(s) indicado(s) para assinatura, bem como seu(s) status em 20/08/2021 é(são) :

Barbara Alana Pereira (Signatário) - CPF: 00957560940 em 20/08/2021 13:42:48 - OK
Tipo: Assinatura Eletrônica

A ASSINATURA ELETRÔNICA DESTE DOCUMENTO ESTÁ AMPARADA PELO:

DECRETO Nº 28.900, DE 20 DE JANEIRO DE 2021.

LEI Nº 4536 , DE 4 DE SETEMBRO DE 2017.

Autoriza a utilização do meio eletrônico para a gestão dos processos administrativos e de documentos de arquivo, produzidos nos termos das Leis nºs 3.971, de 17 de abril de 2012 e 4.057, de 19 de dezembro de 2012, no âmbito dos órgãos da Administração Pública Direta, Autárquica e Fundacional do Município de Foz do Iguaçu.

Este documento foi assinado eletronicamente por [illegible] LIMA.
Para verificar as assinaturas vá ao site https://sistemas.pmfi.pr.gov.br/rp/sidpublico/verificar e utilize o código [illegible].

FUNDO MUNICIPAL DE SAÚDE

CNPJ: 10573693000165

PC, GETULIO VARGAS, Nº 280 - CENTRO FOZ DO IGUAÇU - PR

CEP:85851340

http://www.pmfi.pr.gov.br - pmfi@pmfi.pr.gov.br

REQUISIÇÃO DE MATERIAL E/OU SERVIÇOS - RMS Nº 3699 / 2021

ÓRGÃO	UNIDADE
10 SECRETARIA MUNICIPAL DA SAÚDE	01 FUNDO MUNICIPAL DE SAÚDE

Projeto / Atividade : 2096 - MANUTENÇÃO E AMPLIAÇÃO DAS ATIVIDADES DA ASSISTÊNCIA FARMACÊUTICA

Desdobramento: SENTENÇAS DIVERSAS

Órgão	Unidade	Função	Sub-Função	Programa	Projeto Atividade	Categoria Econômic	Grupo de Despesa	Modalidade de Aplicação	Elemento Despesa	Fonte	Desdobra-mento
10	01	10	303	0580	2096	3	3	90	91	1.000	9901

ITEM	ESPECIFICAÇÃO	UNIDADE	QUANT.	VLR. UNITÁRIO	VLR. TOTAL
93184	Cetaphil Creme 453gr (JUDICIAL/MP)	Pote	24,00	91,480	2.195,52
108471	Fisiogel, hidratante para pele seca, 100g (JUDICIAL/MP)	Frasco	6,00	95,400	572,40
108472	Mustela, gel lavante suave corpo e cabelo, 500 mL (JUDICIAL/MP)	Frasco	6,00	36,860	221,16
				TOTAL	2.989,08

SETOR COMPRAS : 1-Departamento de Compras (Central)

RECURSOS : BB C/C 78.560-1-RECURSOS LIVRES DA SAÚDE

JUSTIFICATIVA : Aquisição de medicamentos para atendimento de demanda judicial do município, referente à Autos nº 0015811-54.2021.8.16.0030 da 1ª Vara da Fazenda Pública da Comarca de Foz do Iguaçu. Compra emergencial para 06 meses.

DECLARAÇÃO DO ORDENADOR DE DESPESA	GABINETE DO PREFEITO
Autorizo a aquisição do(s) Materiais/Serviços, qualificados acima. FOZ DO IGUAÇU-PR,20 de agosto de 2021	( ) DEFERIDO ( ) INDEFERIDO ROSA MARIA JERONYMO LIMA Secretária Municipal da Saúde / /

Este documento foi assinado eletronicamente por ROSA MARIA JERONYMO LIMA.
Para verificar as assinaturas vá ao site https://sistemas.pmfi.pr.gov.br/rp/sidpublico/verificar e utilize o código [illegible].

Prefeitura do Município de Foz do Iguaçu

ESTADO DO PARANÁ

DECLARAÇÃO DO ORDENADOR DE DESPESAS

Foz do Iguaçu, 20 de agosto de 2021.

DECLARAÇÃO DO ORDENADOR DE DESPESAS

Eu, Rosa Maria Jeronymo Lima, no uso de minhas atribuições legais e em cumprimento às determinações do inciso II do artigo 16 da Lei Complementar nº 101, de 04 de maio de 2000, na qualidade de Ordenador de Despesas, **declaro que a despesa/objeto tem adequação orçamentária e financeira com a lei orçamentária anual e compatibilidade com o plano plurianual e com a lei de diretrizes orçamentárias,** cujas despesas serão empenhadas nas dotações orçamentárias citadas abaixo:

Dotação funcional / Natureza da despesa	Fonte*	Projeto atividade
10.01.10.303.0580.2096.339091	1000	Manutenção e Ampliação das Atividades da Assistência Farmacêutica
*Fontes atuais e outras fontes que possivelmente vierem a substituí-las		

Valor Total: R$ 2.989,08 (dois mil e novecentos e oitenta e nove reais e oito centavos) tem como objeto aquisição emergencial de medicamento com o propósito de atender demanda judicial da Rede Municipal de Saúde de Foz do Iguaçu, para um período de 06 (seis) meses.

O(s) nome(s) indicado(s) para assinatura:
Rosa Maria Jeronymo Lima - **Secretária Municipal da Saúde**

Este documento foi assinado eletronicamente por ROSA MARIA JERONYMO LIMA.
Para verificar as assinaturas vá ao site https://sistemas.pmfi.pr.gov.br/rp/sidpublico/verificar e utilize o código [redacted].

PROTOCOLO DE ASSINATURA(S)

Tipo: **DECLARAÇÃO DO ORDENADOR DE DESPESAS**

Número: **7/2021**

Assunto: **DECLARAÇÃO DO ORDENADOR DE DESPESAS - REFERENTE AO TERMO DE REFERÊNCIA RMS 3699/2021**

O documento acima foi proposto para assinatura eletrônica na plataforma **SID** de assinaturas.
Para verificar as assinaturas clique no link:

https://sistemas.pmfi.pr.gov.br/rp/sidpublico/verificar?codigo=f9424f19-229b-422a-b549-49f43d9a8305&cpf=42448620482

e utilize o código abaixo para verificar se este documento é válido.

Código para verificação:
f9424f19-229b-422a-b549-49f43d9a8305

Hash do Documento

21212B991BE3CFC166707D0C4D182796092BA163E416FB2C17A0EA4C01FBF67B

O(s) nome(s) indicado(s) para assinatura, bem como seu(s) status em 23/08/2021 é(são) :

ROSA MARIA JERONYMO LIMA (Signatário) - CPF: 42448620482 em 20/08/2021 15:48:45 - OK

Tipo: Assinatura Eletrônica

A ASSINATURA ELETRÔNICA DESTE DOCUMENTO ESTÁ AMPARADA PELO:

DECRETO Nº 28.900, DE 20 DE JANEIRO DE 2021.

LEI Nº 4536 , DE 4 DE SETEMBRO DE 2017.

Autoriza a utilização do meio eletrônico para a gestão dos processos administrativos e de documentos de arquivo , produzidos nos termos das Leis nºs 3.971, de 17 de abril de 2012 e 4.057, de 19 de dezembro de 2012, no âmbito dos órgãos da Administração Pública Direta, Autárquica e Fundacional do Município de Foz do Iguaçu.

Este documento foi assinado eletronicamente por ROSA MARIA JERONYMO LIMA.
Para verificar as assinaturas vá ao site https://sistemas.pmfi.pr.gov.br/rp/sidpublico/verificar e utilize o código f9424f19-229b-422a-b549-49f43d9a8305.

PROTOCOLO DE ASSINATURA(S)

Tipo: **TERMO DE REFERÊNCIA**

Número: **7/2021**

Assunto: **TERMO DE REFERÊNCIA PARA COMPRA DIRETA - ITENS DE DEMANDA JUDICIAL - RMS 3699/2021**

O documento acima foi proposto para assinatura eletrônica na plataforma **SID** de assinaturas.
Para verificar as assinaturas clique no link:

https://sistemas.pmfi.pr.gov.br/rp/sidpublico/verificar?codigo=f44efa39-304f-45cf-8fc0-b0780ee6b509&cpf=00957560940

e utilize o código abaixo para verificar se este documento é válido.

Código para verificação: f44efa39-304f-45cf-8fc0-b0780ee6b509

Hash do Documento

6EA40A08948CDF94FDCE713A9C6503D744B6DBAD404115547CC29C0FC55316BD

O(s) nome(s) indicado(s) para assinatura, bem como seu(s) status em 23/08/2021 é(são) :

Barbara Alana Pereira (Signatário) - CPF: 00957560940 em 23/08/2021 8:56:46 - OK
Tipo: Assinatura Eletrônica

Flávia Aparecida Barbosa Rastelli Hartog (Signatário) - CPF: 02028330970 em 23/08/2021 10:09:20 - OK
Tipo: Assinatura Eletrônica

ADEMIR FERREIRA DE SOUZA (Signatário) - CPF: 30832667900 em 23/08/2021 10:11:32 - OK
Tipo: Assinatura Eletrônica

ROSA MARIA JERONYMO LIMA (Signatário) - CPF: 42448620482 em 23/08/2021 10:18:27 - OK
Tipo: Assinatura Eletrônica

A ASSINATURA ELETRÔNICA DESTE DOCUMENTO ESTÁ AMPARADA PELO:

DECRETO Nº 28.900, DE 20 DE JANEIRO DE 2021.

LEI Nº 4536 , DE 4 DE SETEMBRO DE 2017.

Autoriza a utilização do meio eletrônico para a gestão dos processos administrativos e de documentos de arquivo, produzidos nos termos das Leis nºs 3.971, de 17 de abril de 2012 e 4.057, de 19 de dezembro de 2012, no âmbito dos órgãos da Administração Pública Direta, Autárquica e Fundacional do Município de Foz do Iguaçu.

Este documento foi assinado eletronicamente por ROSA MARIA JERONYMO LIMA.
Para verificar as assinaturas vá ao site https://sistemas.pmfi.pr.gov.br/rp/sidpublico/verificar e utilize o código f44efa39-304f-45cf-8fc0-b0780ee6b509.

FUNDO MUNICIPAL DE SAÚDE

CNPJ: 10573693000165

PC, GETULIO VARGAS, Nº 280 - CENTRO FOZ DO IGUAÇU - PR

CEP:85851340

http://www.pmfi.pr.gov.br - pmfi@pmfi.pr.gov.br

REQUISIÇÃO DE MATERIAL E/OU SERVIÇOS - RMS Nº 3699 / 2021

ÓRGÃO	UNIDADE
10 SECRETARIA MUNICIPAL DA SAÚDE	01 FUNDO MUNICIPAL DE SAÚDE

Projeto / Atividade : 2096 - MANUTENÇÃO E AMPLIAÇÃO DAS ATIVIDADES DA ASSISTÊNCIA FARMACÊUTICA

Desdobramento: SENTENÇAS DIVERSAS

Órgão	Unidade	Função	Sub-Função	Programa	Projeto Atividade	Categoria Econômic	Grupo de Despesa	Modalidade de Aplicação	Elemento Despesa	Fonte	Desdobra-mento
10	01	10	303	0580	2096	3	3	90	91	1.000	9901

ITEM	ESPECIFICAÇÃO	UNIDADE	QUANT.	VLR. UNITÁRIO	VLR. TOTAL
93184	Cetaphil Creme 453gr (JUDICIAL/MP)	Pote	24,00	91,480	2.195,52
108471	Fisiogel, hidratante para pele seca, 100g (JUDICIAL/MP)	Frasco	6,00	95,400	572,40
108472	Mustela, gel lavante suave corpo e cabelo, 500 mL (JUDICIAL/MP)	Frasco	6,00	36,860	221,16
				TOTAL	2.989,08

SETOR COMPRAS : 1-Departamento de Compras (Central)

RECURSOS : BB C/C 78.560-1-RECURSOS LIVRES DA SAÚDE

JUSTIFICATIVA : Aquisição de medicamentos para atendimento de demanda judicial do município, referente à Autos nº 0015811-54.2021.8.16.0030 da 1ª Vara da Fazenda Pública da Comarca de Foz do Iguaçu. Compra emergencial para 06 meses.

DECLARAÇÃO DO ORDENADOR DE DESPESA	GABINETE DO PREFEITO
Autorizo a aquisição do(s) Materiais/Serviços, qualificados acima. FOZ DO IGUAÇU-PR,20 de agosto de 2021	( ) DEFERIDO ( ) INDEFERIDO ROSA MARIA JERONYMO LIMA Secretária Municipal da Saúde / /

Este documento foi assinado eletronicamente por ROSA MARIA JERONYMO LIMA.
Para verificar as assinaturas vá ao site https://sistemas.pmfi.pr.gov.br/rp/sidpublico/verificar e utilize o código [illegible].

DECLARAÇÃO DO ORDENADOR DE DESPESAS

Foz do Iguaçu, 20 de agosto de 2021.

DECLARAÇÃO DO ORDENADOR DE DESPESAS

Eu, Rosa Maria Jeronymo Lima, no uso de minhas atribuições legais e em cumprimento às determinações do inciso II do artigo 16 da Lei Complementar nº 101, de 04 de maio de 2000, na qualidade de Ordenador de Despesas, **declaro que a despesa/objeto tem adequação orçamentária e financeira com a lei orçamentária anual e compatibilidade com o plano plurianual e com a lei de diretrizes orçamentárias,** cujas despesas serão empenhadas nas dotações orçamentárias citadas abaixo:

Dotação funcional / Natureza da despesa	Fonte*	Projeto atividade
10.01.10.303.0580.2096.339091	1000	Manutenção e Ampliação das Atividades da Assistência Farmacêutica
*Fontes atuais e outras fontes que possivelmente vierem a substituí-las		

Valor Total: R$ 2.989,08 (dois mil e novecentos e oitenta e nove reais e oito centavos) tem como objeto aquisição emergencial de medicamento com o propósito de atender demanda judicial da Rede Municipal de Saúde de Foz do Iguaçu, para um período de 06 (seis) meses.

O(s) nome(s) indicado(s) para assinatura:
Rosa Maria Jeronymo Lima - **Secretária Municipal da Saúde**

Este documento foi assinado eletronicamente por ROSA MARIA JERONYMO LIMA.
Para verificar as assinaturas vá ao site https://sistemas.pmfi.pr.gov.br/rp/sidpublico/verificar e utilize o código [redacted].

PROTOCOLO DE ASSINATURA(S)

Tipo: **DECLARAÇÃO DO ORDENADOR DE DESPESAS**

Número: **7/2021**

Assunto: **DECLARAÇÃO DO ORDENADOR DE DESPESAS - REFERENTE AO TERMO DE REFERÊNCIA RMS 3699/2021**

O documento acima foi proposto para assinatura eletrônica na plataforma **SID** de assinaturas.
Para verificar as assinaturas clique no link:

https://sistemas.pmfi.pr.gov.br/rp/sidpublico/verificar?codigo=f9424f19-229b-422a-b549-49f43d9a8305&cpf=42448620482

e utilize o código abaixo para verificar se este documento é válido.

Código para verificação:
f9424f19-229b-422a-b549-49f43d9a8305

Hash do Documento

21212B991BE3CFC166707D0C4D182796092BA163E416FB2C17A0EA4C01FBF67B

O(s) nome(s) indicado(s) para assinatura, bem como seu(s) status em 23/08/2021 é(são) :

ROSA MARIA JERONYMO LIMA (Signatário) - CPF: 42448620482 em 20/08/2021 15:48:45 - OK

Tipo: Assinatura Eletrônica

A ASSINATURA ELETRÔNICA DESTE DOCUMENTO ESTÁ AMPARADA PELO:

DECRETO Nº 28.900, DE 20 DE JANEIRO DE 2021.

LEI Nº 4536 , DE 4 DE SETEMBRO DE 2017.

Autoriza a utilização do meio eletrônico para a gestão dos processos administrativos e de documentos de arquivo, produzidos nos termos das Leis nºs 3.971, de 17 de abril de 2012 e 4.057, de 19 de dezembro de 2012, no âmbito dos órgãos da Administração Pública Direta, Autárquica e Fundacional do Município de Foz do Iguaçu.

Este documento foi assinado eletronicamente por ROSA MARIA JERONYMO LIMA.
Para verificar as assinaturas vá ao site https://sistemas.pmfi.pr.gov.br/rp/sidpublico/verificar e utilize o código f9424f19-229b-422a-b549-49f43d9a8305.

PROTOCOLO DE ASSINATURA(S)

Tipo: **MEMORANDO INTERNO**

Número: **28.581/2021**

Assunto: **TERMO DE REFERÊNCIA PARA COMPRA DIRETA - ITENS DE DEMANDA JUDICIAL - RMS 3699/2021**

O documento acima foi proposto para assinatura eletrônica na plataforma **SID** de assinaturas.
Para verificar as assinaturas clique no link:

https://sistemas.pmfi.pr.gov.br/rp/sidpublico/verificar?codigo=8f7af5c2-0081-40d0-8645-2f86a4c89274&cpf=02028330970

e utilize o código abaixo para verificar se este documento é válido.

Código para verificação:
8f7af5c2-0081-40d0-8645-2f86a4c89274

Hash do Documento

F3505EE1F9767C4DE93910EFB73FC79DF5BC5574BFE6ACBA347C86AAFD0002DF

O(s) nome(s) indicado(s) para assinatura, bem como seu(s) status em 21/02/2022 é(são) :

Flávia Aparecida Barbosa Rastelli Hartog (Signatário) - CPF: 02028330970 em 23/08/2021 11:00:31 - OK
Tipo: Assinatura Eletrônica

ROSA MARIA JERONYMO LIMA (Signatário) - CPF: 42448620482 em 23/08/2021 15:19:26 - OK
Tipo: Assinatura Eletrônica

ADEMIR FERREIRA DE SOUZA (Signatário) - CPF: 30832667900 em 23/08/2021 15:23:44 - OK
Tipo: Assinatura Eletrônica

Barbara Alana Pereira (Signatário) - CPF: 00957560940 em 23/08/2021 10:36:57 - OK
Tipo: Assinatura Eletrônica

A ASSINATURA ELETRÔNICA DESTE DOCUMENTO ESTÁ AMPARADA PELO:

DECRETO Nº 28.900, DE 20 DE JANEIRO DE 2021.

LEI Nº 4536 , DE 4 DE SETEMBRO DE 2017.

Autoriza a utilização do meio eletrônico para a gestão dos processos administrativos e de documentos de arquivo, produzidos nos termos das Leis nºs 3.971, de 17 de abril de 2012 e 4.057, de 19 de dezembro de 2012, no âmbito dos órgãos da Administração Pública Direta, Autárquica e Fundacional do Município de Foz do Iguaçu.

Este documento foi assinado eletronicamente por ROSA MARIA JERONYMO LIMA.
Para verificar as assinaturas vá ao site https://sistemas.pmfi.pr.gov.br/rp/sidpublico/verificar e utilize o código 8f7af5c2-0081-40d0-8645-2f86a4c89274.

FUNDAÇÃO MUNICIPAL DE SAÚDE DE FOZ DO IGUAÇU
Hospital Municipal Padre Germano Lauck

Ofício n.º 337/2022

Foz do Iguaçu, 03 de MARÇO de 2022.

De: FMSFI - DG - DIRETORIA GERAL

Para: SMSA - GABINETE / DEMANDAS LEGISLATIVAS E JURÍDICAS.

Assunto: RESPOSTA AO OFÍCIO 323/22 - REF. REQUERIMENTO 72/2022 DA CÂMARA MUNICIPAL DE FOZ DO IGUAÇU

Prezado (a),

Considerando o Ofício de nº 323/22 enviado à esta Fundação Municipal de Saúde, que encaminhou o Requerimento de nº 72/2022 oriundo da Câmara Municipal de Foz do Iguaçu, requerendo informações acerca da aquisição de medicamentos por esta instituição, vem através deste prestar as informações que seguem.

Em que pese os questionamentos citados no Requerimento de nº 72/2022, não se mostra necessário pontuá-los, tendo em vista que já serão respondidos através da documentação que segue anexa a este.

Quanto a esta, inclusive, em se tratando de extensa documentação e que se encontra devidamente organizada em pastas, seu envio via SID não se mostrou possível, motivo pelo qual encaminha-se abaixo o link para acesso da documentação via Drive.

drive.google.com

Sendo essas as informações que possuímos no momento, nos colocamos à disposição para sanar eventuais esclarecimentos complementares.

Atenciosamente,

O(s) nome(s) indicado(s) para assinatura:
AMON MENDES FRANCO DE SOUSA
Diretor Presidente
Fundação Municipal de Saúde de Foz do Iguaçu/PR

Este documento foi assinado eletronicamente por [illegible]
Para verificar as assinaturas vá ao site https://sistemas.pmfi.pr.gov.br/rp/sidpublico/verificar e utilize o código [illegible].

PROTOCOLO DE ASSINATURA(S)

Tipo: **OFÍCIO**

Número: **337/2022**

Assunto: **RESPOSTA AO OFÍCIO 323/22 - REF. REQUERIMENTO 72/2022 DA CÂMARA MUNICIPAL DE FOZ DO IGUAÇU**

O documento acima foi proposto para assinatura eletrônica na plataforma **SID** de assinaturas.
Para verificar as assinaturas clique no link:

https://sistemas.pmfi.pr.gov.br/rp/sidpublico/verificar?codigo=dbd4a674-270e-4351-945a-851a6ccc38b8&cpf=12232337740

e utilize o código abaixo para verificar se este documento é válido.

Código para verificação:
dbd4a674-270e-4351-945a-851a6ccc38b8

Hash do Documento

3AC95D9EB6A9B1BC68D496AFC13C1C940EA310A8458252006A8335C18BC3DDCA

O(s) nome(s) indicado(s) para assinatura, bem como seu(s) status em 04/03/2022 é(são) :

Amon Mendes Franco de Sousa (Signatário) - CPF: 12232337740 em 03/03/2022 15:55:10 - OK

Tipo: Assinatura Eletrônica

A ASSINATURA ELETRÔNICA DESTE DOCUMENTO ESTÁ AMPARADA PELO:

DECRETO Nº 28.900, DE 20 DE JANEIRO DE 2021.

LEI Nº 4536 , DE 4 DE SETEMBRO DE 2017.

Autoriza a utilização do meio eletrônico para a gestão dos processos administrativos e de documentos de arquivo, produzidos nos termos das Leis nºs 3.971, de 17 de abril de 2012 e 4.057, de 19 de dezembro de 2012, no âmbito dos órgãos da Administração Pública Direta, Autárquica e Fundacional do Município de Foz do Iguaçu.

Este documento foi assinado eletronicamente por [illegible] LIMA.
Para verificar as assinaturas vá ao site https://sistemas.pmfi.pr.gov.br/rp/sidpublico/verificar e utilize o código [illegible].

PROTOCOLO DE ASSINATURA(S)

Tipo: **MEMORANDO INTERNO**

Número: **9.795/2022**

Assunto: **R: REQUERIMENTO Nº 72/2022 - MI 7115/2022**

O documento acima foi proposto para assinatura eletrônica na plataforma **SID** de assinaturas.
Para verificar as assinaturas clique no link:
https://sistemas.pmfi.pr.gov.br/rp/sidpublico/verificar?codigo=03fd8916-eb9b-4e76-a73e-0fc58538b608&cpf=42448620482
e utilize o código abaixo para verificar se este documento é válido.

Código para verificação:
03fd8916-eb9b-4e76-a73e-0fc58538b608

Hash do Documento

7902A97AEF603AE3A88811C9E74B79F304300BE76798166DF8688D26A329C8E4

Anexos

Nome:MEMORANDO INTERNO- Nº 8122/2022.pdf - Código: **27891e13-3cb8-445b-aadd-4403373cd101** - Paginas:958
Nome:OFÍCIO- Nº 337-2022.pdf - Código: **ae957968-67e5-4252-99d1-93246a938727** - Paginas:2

O(s) nome(s) indicado(s) para assinatura, bem como seu(s) status em 04/03/2022 é(são) :

ROSA MARIA JERONYMO LIMA (Signatário) - CPF: 42448620482 em 04/03/2022 10:05:00 - OK
Tipo: Assinatura Eletrônica

A ASSINATURA ELETRÔNICA DESTE DOCUMENTO ESTÁ AMPARADA PELO:

DECRETO Nº 28.900, DE 20 DE JANEIRO DE 2021.

LEI Nº 4536 , DE 4 DE SETEMBRO DE 2017.

Autoriza a utilização do meio eletrônico para a gestão dos processos administrativos e de documentos de arquivo, produzidos nos termos das Leis nºs 3.971, de 17 de abril de 2012 e 4.057, de 19 de dezembro de 2012, no âmbito dos órgãos da Administração Pública Direta, Autárquica e Fundacional do Município de Foz do Iguaçu.

Este documento foi assinado eletronicamente por Francisco Lacerda Brasileiro.
Para verificar as assinaturas vá ao site https://sistemas.pmfi.pr.gov.br/rp/sidpublico/verificar e utilize o código 9c2cf87d-23b1-48ed-be4a-8d3edbdd5394.

PROTOCOLO DE ASSINATURA(S)

Tipo: **OFÍCIO**

Número: **179/2022**

Assunto: **RESPOSTA AO REQUERIMENTO Nº 72/2022.**

O documento acima foi proposto para assinatura eletrônica na plataforma **SID** de assinaturas.
Para verificar as assinaturas clique no link:
https://sistemas.pmfi.pr.gov.br/rp/sidpublico/verificar?codigo=9c2cf87d-23b1-48ed-be4a-8d3edbdd5394&cpf=53736656491
e utilize o código abaixo para verificar se este documento é válido.

Código para verificação:
9c2cf87d-23b1-48ed-be4a-8d3edbdd5394

Hash do Documento

F431C4F2D5ED239B9DB347042B1FAC73DC5E4F9EA81BB7EC061DFD58F9417A86

Anexos

Nome:RESPOSTA REQ 72-2022 - MEMORANDO INTERNO- Nº 9795-2022 - SMSA_COMPRESSED.pdf - Código: **16cbf105-4bd1-4438-8fc5-1b639c29394b** - Paginas:962

O(s) nome(s) indicado(s) para assinatura, bem como seu(s) status em 14/03/2022 é(são) :

Francisco Lacerda Brasileiro (Signatário) - CPF: 53736656491 em 10/03/2022 14:39:28 - OK
Tipo: Assinatura Digital

A ASSINATURA ELETRÔNICA DESTE DOCUMENTO ESTÁ AMPARADA PELO:

DECRETO Nº 28.900, DE 20 DE JANEIRO DE 2021.

LEI Nº 4536 , DE 4 DE SETEMBRO DE 2017.

Autoriza a utilização do meio eletrônico para a gestão dos processos administrativos e de documentos de arquivo, produzidos nos termos das Leis nºs 3.971, de 17 de abril de 2012 e 4.057, de 19 de dezembro de 2012, no âmbito dos órgãos da Administração Pública Direta, Autárquica e Fundacional do Município de Foz do Iguaçu.