



PREFEITURA MUNICIPAL DE FOZ DO IGUAÇU

Estado do Paraná

www.pmfi.pr.gov.br

Foz do Iguaçu, 01 de dezembro de 2022.

Ofício nº 1423/22 – GAB - GABINETE DO PREFEITO

Assunto: **RESPOSTA AO REQUERIMENTO Nº 1137/2022.**

Senhor Presidente,

Em atenção ao Requerimento nº 1137/2022, de autoria do Nobre Vereador Cabo Cassol, encaminhado pelo Ofício nº 1537/2022-GP, de 3 de novembro de 2022, dessa Casa de Leis, sobre prestação de contas do convênio nº 004/2021, pactuado entre o Município de Foz do Iguaçu e a Comunidade Sagrada Família Dom Olívio Aurélio Fazza, remetemos a manifestação da Secretaria Municipal da Saúde, por meio do Memorando nº 59351, de 29 de novembro de 2022.

Atenciosamente,

O(s) nome(s) indicado(s) para assinatura:

Nilton Aparecido Bobato – **Secretário Municipal da Administração**

Francisco Lacerda Brasileiro - **Prefeito Municipal**

Ao Senhor

NEY PATRÍCIO DA COSTA

Presidente da Câmara Municipal

FOZ DO IGUAÇU – PR



PREFEITURA MUNICIPAL DE FOZ DO IGUAÇU

Estado do Paraná

www.pmfi.pr.gov.br

MEMORANDO INTERNO

Emitente:	SMSA - GABINETE / DEMANDAS LEGISLATIVAS E JURÍDICAS	Data: 29/11/2022
Destinatário:	SMAD / DIAD / DVCMR - DIVISÃO DE CONTROLE E MONITORAMENTO DOS REQUERIMENTOS LEGISLATIVOS.	Número: 59351/2022
Assunto:	R: REQUERIMENTO Nº 1137/2022	

Senhora Diretora,

Em atendimento ao Memorando Interno em epígrafe, encaminhamos a Vossa Senhoria o Memorando Interno 60352/2022 emitido pela SMSA-Diretoria Financeira e Compras, referente ao Requerimento n. 1137/2022.

Na oportunidade, manifestamos-lhe a expressão da nossa mais elevada consideração.

Atenciosamente,

O(s) nome(s) indicado(s) para assinatura:

Jaqueline Tontini - **Responsável pela Secretaria Municipal da Saúde**



PREFEITURA MUNICIPAL DE FOZ DO IGUAÇU

Estado do Paraná

www.pmfi.pr.gov.br

MEMORANDO INTERNO

Emitente:	FUNDO MUNICIPAL DE SAÚDE - CONVÊNIOS	Data: 17/11/2022
Destinatário:	SMSA - GABINETE / DEMANDAS LEGISLATIVAS E JURÍDICAS.	Número: 60352/2022
Assunto:	R: REQUERIMENTO Nº 1137/2022 - MI 58600/2022	

Senhor (a),

Em atendimento ao Memorando Interno em epígrafe, encaminhamos em anexo o referente objeto requerido pela Casa de Leis através do REQUERIMENTO N. 1137/2022.

A prestação de contas em anexo foi retirada do TRIBUNAL DE CONTAS DO ESTADO DO PARANÁ SISTEMA INTEGRADO DE TRANSFERÊNCIAS (SIT), o qual é alimentado pela entidade em questão.

atenciosamente:

O(s) nome(s) indicado(s) para assinatura:

MICHELL EDUARDO DALLABRIDA

Jefferson Cezar Bueno



TRIBUNAL DE CONTAS DO ESTADO DO PARANÁ

SISTEMA INTEGRADO DE TRANSFERÊNCIAS

Resumo Financeiro

Dados da Transferencia

Nº SIT 50126
Concedente MUNICÍPIO DE FOZ DO IGUAÇU
CNPJ do Concedente 76.206.606/0001-40
Tomador COMUNIDADE SAGRADA FAMILIA D. OLIVIO AURELIO FAZZA
CNPJ do Tomador 04.286.710/0001-80

Créditos
Saldo Inicial R\$ 0,00
Valor Repassado R\$ 450.017,59
Contrapartida Depositada R\$ 0,00
Recurso Próprio Depositado R\$ 0,00
Rendimento de Aplicações Financeiras R\$ 2.835,19
Glosas de Despesas R\$ 0,00
Estornos de Despesas R\$ 1.199,00

Débitos
Despesas R\$ 434.908,52
Devolução de Saldo ao Concedente R\$ 0,00
Devolução de Saldo ao Tomador R\$ 0,00

Total
Saldo Final R\$ 19.143,26

Posição Conta Bancária/Saldo Sistema
Créditos R\$ 454.051,78
Débitos R\$ 434.908,52
Pagamentos não compensados R\$ 0,00
Glosas não ressarcidas R\$ 0,00



TRIBUNAL DE CONTAS DO ESTADO DO PARANÁ

SISTEMA INTEGRADO DE TRANSFERÊNCIAS

Estornos não ressarcidos R\$ 0,00

Previsão Bancária R\$ 19.143,26

Detalhes dos Repasses

Valor Previsto Acumulado	Valor Repassado Acumulado	% Executado
R\$ 450.017,59	R\$ 450.017,59	100,00

Mes/Ano	Valor Previsto	Data	Valor Repasse
10/2021	R\$ 100.000,00	-	-
10/2021	-	07/10/2021	R\$ 100.000,00
1/2022	-	24/01/2022	R\$ 200.000,00
2/2022	R\$ 200.000,00	-	-
5/2022	-	27/05/2022	R\$ 150.017,59
6/2022	R\$ 150.017,59	-	-

Detalhes dos Rendimentos de Aplicações Financeiras

Data	Valor Bruto	IOF/IR Fonte	Valor Líquido
31/10/2021	R\$ 153,55	R\$ 0,00	R\$ 153,55
30/11/2021	R\$ 460,19	R\$ 127,42	R\$ 332,77
31/12/2021	R\$ 401,30	R\$ 4,85	R\$ 396,45
31/01/2022	R\$ 266,42	R\$ 78,61	R\$ 187,81
31/01/2022	R\$ 25,32	R\$ 0,00	R\$ 25,32
31/03/2022	R\$ 245,14	R\$ 0,00	R\$ 245,14
30/04/2022	R\$ 149,20	R\$ 0,00	R\$ 149,20
28/02/2022	R\$ 214,43	R\$ 0,00	R\$ 214,43
28/02/2022	-R\$ 59,69	R\$ 0,00	-R\$ 59,69
31/05/2022	R\$ 150,25	R\$ 136,74	R\$ 13,51
30/06/2022	R\$ 589,69	R\$ 98,29	R\$ 491,40
31/07/2022	R\$ 848,29	R\$ 227,17	R\$ 621,12
31/07/2022	R\$ 28,42	R\$ 36,64	-R\$ 8,22
31/08/2022	R\$ 238,68	R\$ 166,28	R\$ 72,40



TRIBUNAL DE CONTAS DO ESTADO DO PARANÁ

SISTEMA INTEGRADO DE TRANSFERÊNCIAS

TOTAL

R\$ 3.711,19

R\$ 876,00

R\$ 2.835,19

Detalhes dos Estornos de Despesas

Despesa	Tipo Documento	Nº Documento Estorno	Justificativa	Data Ressarcimento	Valor
6721858	TED	046727	Pago sem descontar a retenção	18/02/2022	R\$ 1.199,00
TOTAL					R\$ 1.199,00

Detalhe das Despesas

Despesa	Valor Previsto	Valor Gasto	Valor Glosado	Valor Estornado	% Executado	Saldo Disponível
3.3.90.30.24 - MATERIAL PARA MANUTENÇÃO DE BENS IMÓVEIS	R\$ 18.500,00	R\$ 20.056,73	R\$ 0,00	R\$ 0,00	108,41	-R\$ 1.556,73
3.3.90.39.16 - MANUTENÇÃO E CONSERVAÇÃO DE BENS IMÓVEIS	R\$ 16.500,00	R\$ 19.650,00	R\$ 0,00	R\$ 0,00	119,09	-R\$ 3.150,00
4.4.90.51.99 - OUTRAS OBRAS E INSTALAÇÕES	R\$ 400.017,59	R\$ 384.747,79	R\$ 0,00	R\$ 1.199,00	95,88	R\$ 16.468,80
4.4.90.52.34 - MÁQUINAS, UTENSÍLIOS E EQUIPAMENTOS DIVERSOS	R\$ 15.000,00	R\$ 10.454,00	R\$ 0,00	R\$ 0,00	69,69	R\$ 4.546,00

Detalhes das Despesas					
Despesa	Descrição	Valor Gasto	Valor Glosado	Valor Estornado	% Executado
3.3.90.30.24 - MATERIAL PARA MANUTENÇÃO DE BENS IMÓVEIS	23/11/2021 - 00.691.638/0001 -16 - METALURGICA DRM LTDA	R\$ 18.500,00	R\$ 0,00	R\$ 0,00	100
3.3.90.30.24 - MATERIAL PARA MANUTENÇÃO DE BENS IMÓVEIS	19/01/2022 - 01.711.005/0001 -95 - PANORAMA MATERIAIS DE CONSTRUÇÃO	R\$ 180,40	R\$ 0,00	R\$ 0,00	0,98



TRIBUNAL DE CONTAS DO ESTADO DO PARANÁ

SISTEMA INTEGRADO DE TRANSFERÊNCIAS

3.3.90.30.24 - MATERIAL PARA MANUTENÇÃO DE BENS IMÓVEIS	19/01/2022 - 01.711.005/0001-95 - PANORAMA MATERIAIS DE CONSTRUÇÃO	R\$ 164,64	R\$ 0,00	R\$ 0,00	0,89
3.3.90.30.24 - MATERIAL PARA MANUTENÇÃO DE BENS IMÓVEIS	19/01/2022 - 01.711.005/0001-95 - PANORAMA MATERIAIS DE CONSTRUÇÃO	R\$ 1.211,69	R\$ 0,00	R\$ 0,00	6,55
3.3.90.39.16 - MANUTENÇÃO E CONSERVAÇÃO DE BENS IMÓVEIS	05/04/2022 - 11.534.636/0001-30 - JOÃO PEGO	R\$ 4.550,00	R\$ 0,00	R\$ 0,00	27,58
3.3.90.39.16 - MANUTENÇÃO E CONSERVAÇÃO DE BENS IMÓVEIS	23/11/2021 - 00.691.638/0001-16 - METALURGICA DRM LTDA	R\$ 10.900,00	R\$ 0,00	R\$ 0,00	66,06
3.3.90.39.16 - MANUTENÇÃO E CONSERVAÇÃO DE BENS IMÓVEIS	17/12/2021 - 11.534.636/0001-30 - JOAO PEGO	R\$ 4.200,00	R\$ 0,00	R\$ 0,00	25,45
4.4.90.51.99 - OUTRAS OBRAS E INSTALAÇÕES	12/01/2022 - 07.512.389/0001-01 - FI DO PRADO & CIA LTDA	R\$ 34.260,00	R\$ 0,00	R\$ 1.199,00	8,26
4.4.90.51.99 - OUTRAS OBRAS E INSTALAÇÕES	25/01/2022 - 07.512.389/0001-01 - FI DO PRADO & CIA LTDA	R\$ 102.427,40	R\$ 0,00	R\$ 0,00	25,61
4.4.90.51.99 - OUTRAS OBRAS E INSTALAÇÕES	02/02/2022 - 07.512.389/0001-01 - F I DO PRADO E CIA LTDA	R\$ 82.842,40	R\$ 0,00	R\$ 0,00	20,71
4.4.90.51.99 - OUTRAS OBRAS E INSTALAÇÕES	18/04/2022 - 07.512.389/0001-01 - F I DO PRADO E CIA LTDA	R\$ 12.538,80	R\$ 0,00	R\$ 0,00	3,13
4.4.90.51.99 - OUTRAS OBRAS E INSTALAÇÕES	01/06/2022 - 00.394.460/0001-41 - MINISTÉRIO DA FAZENDA	R\$ 440,34	R\$ 0,00	R\$ 0,00	0,11
4.4.90.51.99 - OUTRAS OBRAS E INSTALAÇÕES	05/07/2022 - 07.981.451/0001-04 - HD SOLUÇÕES EM ENGENHARIA	R\$ 86.275,96	R\$ 0,00	R\$ 0,00	21,57



TRIBUNAL DE CONTAS DO ESTADO DO PARANÁ

SISTEMA INTEGRADO DE TRANSFERÊNCIAS

4.4.90.51.99 - OUTRAS OBRAS E INSTALAÇÕES	28/07/2022 - 07.981.451/0001 -04 - HD SOLUÇÕES EM ENGENHARIA	R\$ 53.281,35	R\$ 0,00	R\$ 0,00	13,32
4.4.90.51.99 - OUTRAS OBRAS E INSTALAÇÕES	01/08/2022 - 00.394.460/0001 -41 - MINISTÉRIO DA FAZENDA	R\$ 4.762,54	R\$ 0,00	R\$ 0,00	1,19
4.4.90.51.99 - OUTRAS OBRAS E INSTALAÇÕES	15/02/2022 - 00.394.460/0001 -41 - MINISTÉRIO DA FAZENDA	R\$ 4.914,00	R\$ 0,00	R\$ 0,00	1,23
4.4.90.51.99 - OUTRAS OBRAS E INSTALAÇÕES	01/03/2022 - 00.394.460/0001 -41 - MINISTÉRIO DA FAZENDA	R\$ 3.005,00	R\$ 0,00	R\$ 0,00	0,75
4.4.90.52.34 - MÁQUINAS, UTENSÍLIOS E EQUIPAMENTOS DIVERSOS	30/03/2022 - 80.342.330/0001 -02 - ANDE MATERIAIS	R\$ 2.780,00	R\$ 0,00	R\$ 0,00	18,53
4.4.90.52.34 - MÁQUINAS, UTENSÍLIOS E EQUIPAMENTOS DIVERSOS	05/11/2021 - 75.918.029/0001 -56 - AGRO PECUARIA FOZ DO IGUACU LTDA	R\$ 3.039,00	R\$ 0,00	R\$ 0,00	20,26
4.4.90.52.34 - MÁQUINAS, UTENSÍLIOS E EQUIPAMENTOS DIVERSOS	27/10/2021 - 75.918.029/0001 -56 - AGRO PECUARIA FOZ DO IGUACU LTDA	R\$ 3.039,00	R\$ 0,00	R\$ 0,00	20,26
4.4.90.52.34 - MÁQUINAS, UTENSÍLIOS E EQUIPAMENTOS DIVERSOS	29/11/2021 - 80.342.330/0001 -02 - ANDE MATERIAIS ELETRICOS LTDA	R\$ 1.596,00	R\$ 0,00	R\$ 0,00	10,64

À
Comunidade Sagrada Família Dom Olívio Aurélio Fazza

PROPOSTA DE PREÇOS

A CONSTRUTORA METROSUL LTDA., inscrita no CNPJ 01.739.467/0001-10, endereço de e-mail comercial@construtorametrosul.com.br, telefone (45) 3028 – 7543, situada a Rua Irani Garcia N° 210, Parque Industrial Morumbi, Foz do Iguaçu – PR, por seu responsável técnico, abaixo assinado, propõe a construção da obra abaixo indicada nas seguintes condições:

Objeto: Execução de Quadra Esportiva na Comunidade Sagrada Família D. Olívio Aurélio Fazza, situada à Avenida Ângela Aparecida de Andrade, 1500, em Foz do Iguaçu.

O preço global, fixo e sem reajuste, proposto para execução do é de **R\$ 243.890,00 (Duzentos e quarenta e três mil, oitocentos e noventa reais).**

O prazo de execução do objeto é de 02 (dois) meses.

O prazo de validade da proposta de preços é de 20 (vinte) dias contados a partir da data do recebimento da proposta.

Declaramos que em nossos preços estão inclusos todos os custos diretos e indiretos para a perfeita execução do objeto, tais como materiais, mão de obra, equipamentos, encargos sociais, trabalhistas e previdenciários, administração, lucro e qualquer outras despesas incidentes ou que venha a incidir, sobre o objeto.

Na execução do objeto licitado, observaremos, rigorosamente, as especificações das normas técnicas brasileiras ou qualquer outra que garanta a qualidade igual superior, assumindo, desde, já a integral responsabilidade pela perfeita realização dos trabalhos.

Não está incluso nesta proposta fornecimento de material e mão de obra para execução de quaisquer serviços não descritos nesta proposta.

Qualquer alteração nas especificações dos produtos que gerar mudança quantitativa ou qualitativa nos seus serviços deverão ser revistas com a Construtora, sendo que podem ocorrer variações de valores;

De responsabilidade da contratante: Fornecer água e energia elétrica para atender a obra e fornecer banheiro para uso dos funcionários na obra.



Fone (45) 3028-7543
Endereço: Rua Irani Garcia N° 210,
Área Industrial Morumbi I
CEP: 85.858-740 / Foz do Iguaçu - Paraná



FORMULÁRIO PARA COTAÇÃO DE PREÇOS

Nome da Entidade:	Comunidade Sagrada Família Dom Olívio Aurélio Fazza		
Endereço:	Rua Ângela Ap. De Andrade, 1500, Jd. Califórnia.		
Telefone:	(45) 3575-7286	E-mail: comunidade-sagradafamilia@hotmail.com	

Nome do Fornecedor: Construtora Metrosul Ltda.	
Responsável Legal: Amilto Falchembak	
Responsável Técnico: Filipe Duarte Moreira	
CNPJ: 01.739.467/0001-10	E-mail: comercial@construtorametrosul.com.br

COTAÇÃO DE PREÇOS - QUADRA ESPORTIVA

Item	Especificação do Produto	Quant.	Unid.	Vlr. Unitário	Vlr. Total
1	Serviços Preliminares, Mobilização e Administração de Obra	1	Un	R\$ 29.950,00	R\$ 29.950,00
2	Fundação em Radier para área da quadra	486	m²	R\$ 148,25	R\$ 72.047,10
3	Piso para quadra esportiva com cimento polido, incluso a pintura da quadra, além do fornecimento e instalação de traves e tabelas de basquete	486	m²	R\$ 201,89	R\$ 98.118,00
5	Desmobilização e Limpeza final	486	m²	R\$ 5,00	R\$ 2.430,00
VALOR TOTAL SEM BDI					R\$ 202.545,10
BDI 20,41%					R\$ 41.344,90
VALOR TOTAL FINAL					R\$ 243.890,00

Foz do Iguaçu, 18 de junho de 2021.

Responsável Legal
Amilto Falchembak
CPF: 422.254.690-91

Responsável Técnico
Filipe Duarte Moreira
CREA MG nº:141323/D



Fone (45) 3028-7543
Endereço: Rua Irani Garcia Nº 210,
Área Industrial Morumbi I
CEP: 85.858-740 / Foz do Iguaçu - Paraná

— Giovanna Nakamura —
— Arquiteta —

MEMORIAL DESCRITIVO

QUADRA COBERTA

Este documento tem como objetivo alinhar as planilhas orçamentárias a serem feitas para a construção do piso de quadra coberta, a ser executada já em local definido na Comunidade Sagrada Família D. Olivio Aurélio Fazza, situada à Avenida Ângela Aparecida de Andrade, 1500, em Foz do Iguaçu.

Pedimos às empresas que encaminhem o orçamento conforme descrito abaixo para que a concorrência possa ser efetuada de maneira correta e justa.

1. EDIFICAÇÃO

Área do pavimento térreo = 486 m²

2. FUNDAÇÃO

Fundação para a área com 01 pavimento com bloco, cálice e estacas, a quantidade deve constar no orçamento;

Fundação para a área com 02 pavimentos com bloco, cálice e estacas, a quantidade deve constar no orçamento;

Fundação (tipo radier) para a área da quadra, a quantidade deve constar no orçamento.

3. CONTRAPISO

O contrapiso deverá ser regularizado e alisado.

4. MÃO-DE-OBRA

Deve estar incluso na proposta orçamentária o valor da mão-de-obra de execução com os equipamentos de montagem necessários. Também será de responsabilidade da empresa contratada os impostos e encargos referentes à contratação da mão-de-obra.



Observações gerais:

- O local a ser implantada a quadra de esportes já é existente e foi aterrado, pedimos que verifiquem a situação do solo e qualquer adaptação necessária para a implantação já esteja incluída neste orçamento, como a sondagem do solo.
- No projeto arquitetônico constam 2 caixas d'água de 1.000 litros apoiadas na laje do pavimento superior, levar em consideração para os cálculos estruturais.
- Analisar o projeto como um todo, pois este será executado em etapas, mas as partes deverão estar condizentes e compatíveis com todo o projeto.

Sem mais, fico a disposição para quaisquer dúvidas.



Arquiteta Giovanna Nakamura – 99106-5727

Giovanna Nakamura
Arquiteta
CAU A-23849-0

C11 - CHURRASQUEIRA

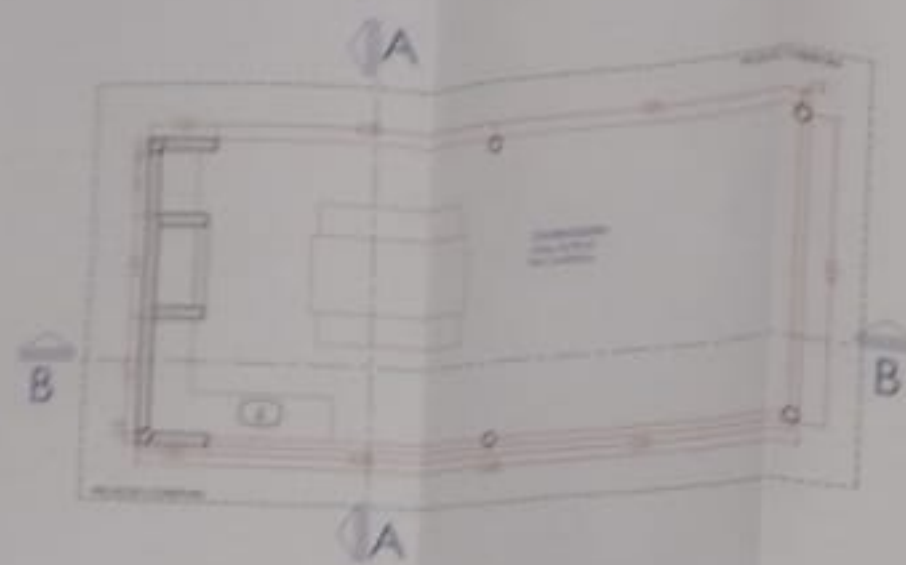

C11 - CHURRASQUEIRA - PLANTA BAIXA
ESCALA 1:50



C11 - CHURRASQUEIRA - CORTE AA
ESCALA 1:50



C11 - CHURRASQUEIRA - FACHADA FRONTAL
ESCALA 1:50



C11 - CHURRASQUEIRA - COBERTURA

DETALHE RAMPAS

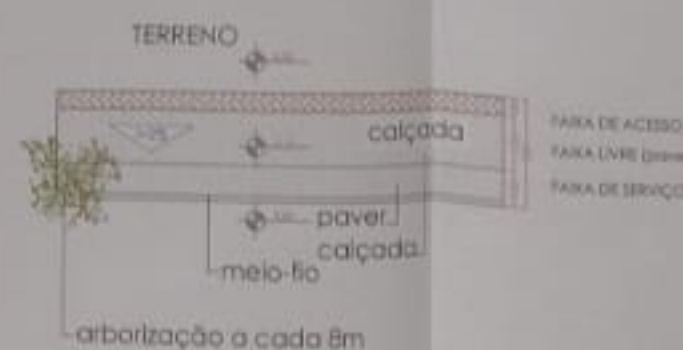
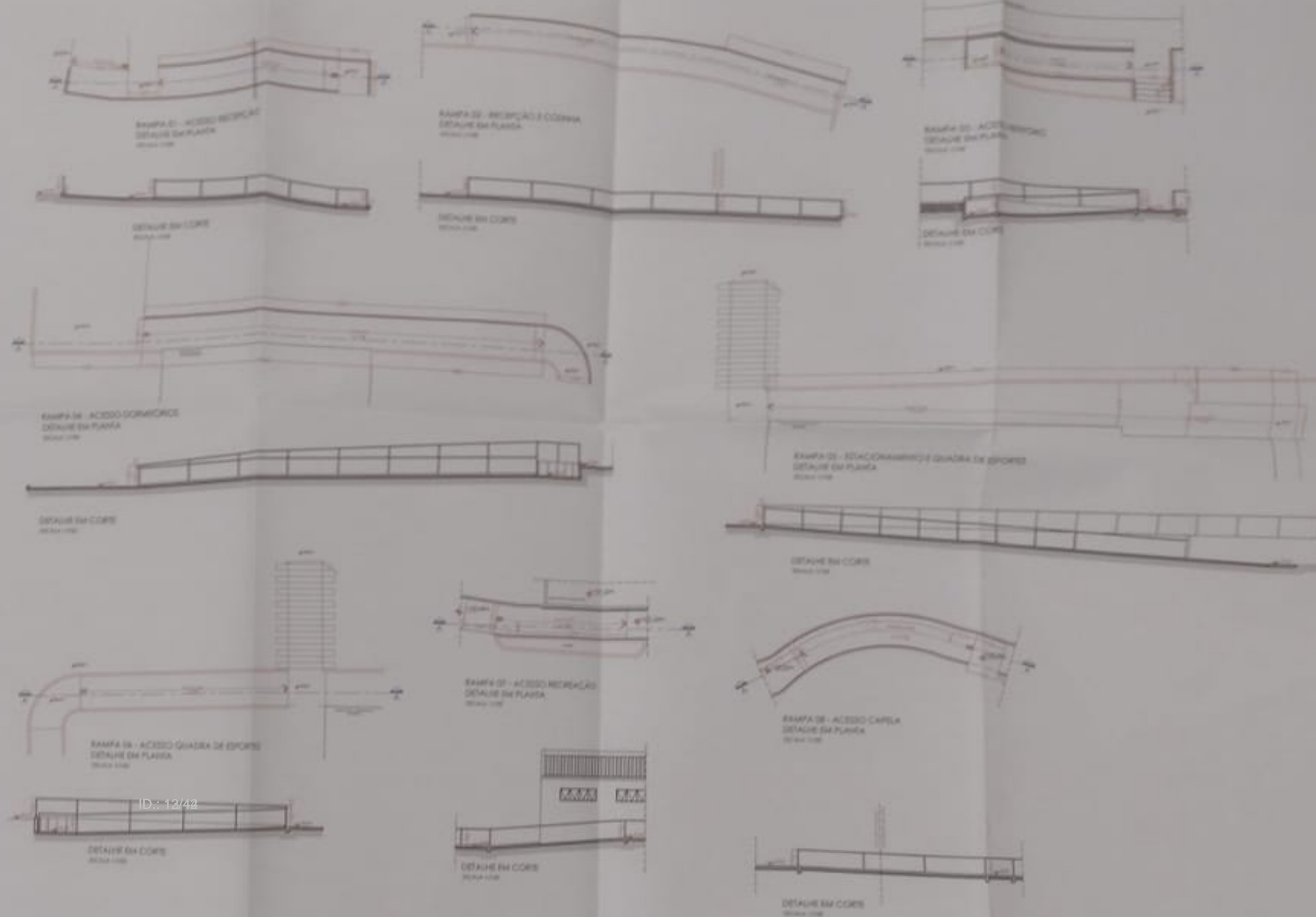

RUA ANGELA APARECIDA DE ANDRADE
VIAS DE COMÉRCIO E SERVIÇO
PROJETO CALÇADA
ESCALA 1:100

PAF 40855-2021 VIG. SANTARA

COMUNIDADE SAGRADA FAMÍLIA D. OLÍVIO AURELIO FAZZA
CPF: 04.284.710/0001-40

SUBSTITUIÇÃO DE PROJETO COM ALTERAÇÃO DE ÁREA
COMUNIDADE TERAPÊUTICA SAGRADA FAMÍLIA
DOM OLÍVIO AURELIO FAZZA, EM ALVENARIA

REGISTRO MOBILIAR 06.3.51.06.0632.001

REGISTRO FISCAL 288 S/N

PROPRIETÁRIO: [Assinatura]

PROJETO ARQUITETÔNICO e EXECUÇÃO: [Assinatura]

C11 - CHURRASQUEIRA: PLANTA BAIXA, CORTE AA e BB, COBERTURA, FACHADA FRONTAL e LATERAL, DETALHE RAMPAS

Indicada 10/07/2019 06/01/2021

09 09

ZEP

06351073416

ZE1

ARROIO CALIFÓRNIA

ZR3

JARDIM CALIFÓRNIA

06351060632

RUA ÂNGELA APARECIDA DE

COLETORA ANDRADE

06503012525

CONECTORA 13-Trecho C

01

LOCALIZAÇÃO
ESCALA 1/1000

PMF 10355-2021

COMUNIDADE SAGRADA FAMÍLIA D. OLÍVIO AURÉLIO FAZZA
CAPIM SÃO JOSÉ (R-1)

SUBSTITUIÇÃO DE PROJETO COM ALTERAÇÃO DE ÁREA
COMUNIDADE TERAPÊUTICA SAGRADA FAMÍLIA
DOM OLÍVIO AURÉLIO FAZZA, EM ALVARGADA

INTERIO: 06.3.51.06.0632.001

ABRIL 2021 298 5/11

PROJETISTA: [Assinatura]

PROJETO ARGUMENTO E EXECUÇÃO: [Assinatura]

PLANTA DE LOCALIZAÇÃO

cm Indicada 10/07/2019 06/01/2021

02 09

C1 - RECEPÇÃO



C1 - RECEPÇÃO - PLANTA BAIXA

C2 - COZINHA
C3 - REFETÓRIO
C4 - RECREAÇÃO

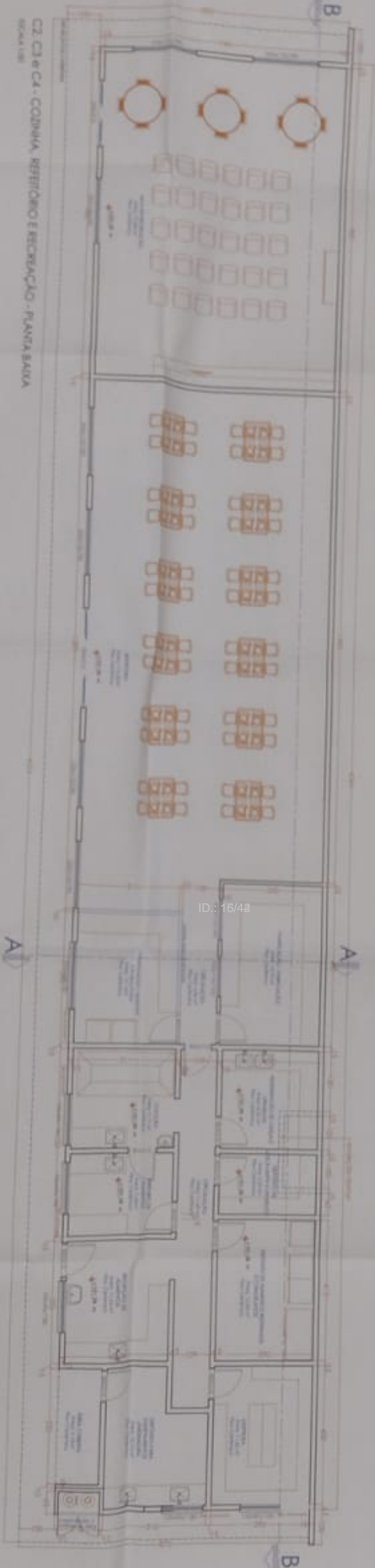

C2, C3 e C4 - COZINHA, REFETÓRIO E RECREAÇÃO - PLANTA BAIXA

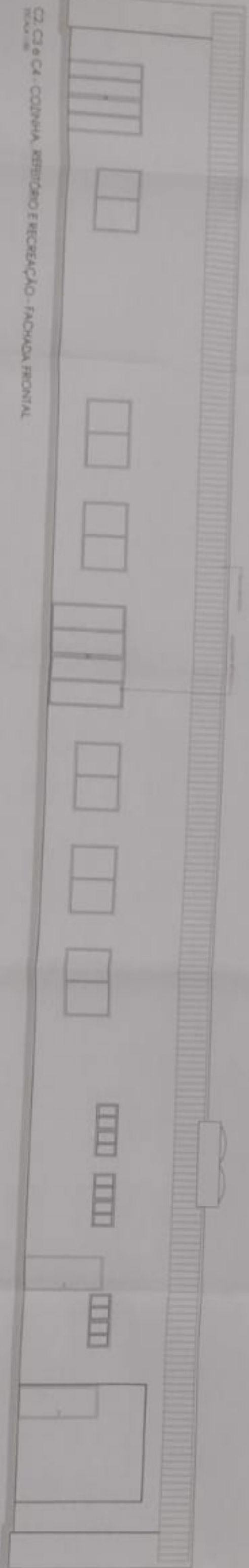

C2, C3 e C4 - COZINHA, REFETÓRIO E RECREAÇÃO - FACHADA FRONTAL

C1 - RECEPÇÃO - CORTE AA

C1 - RECEPÇÃO - CORTE BB

C1 - RECEPÇÃO - FACHADA LATERAL

C1 - RECEPÇÃO - FACHADA LATERAL

C1 - RECEPÇÃO - FACHADA LATERAL

C1 - RECEPÇÃO - COBERTURA

ID: 16/48

10955-2021

PROJETO ARQUITETÔNICO E RECREAÇÃO

CONDOMÍNIO SAGRADA FAMÍLIA D. OLIVO AUREO FAZDA
CIVIL - 10/07/2019 06/01/2021

03 09

[illegible]

Floor plan of the first floor of the building. The plan shows a central corridor and several rooms. The rooms and their dimensions are as follows:

- Room 1: 10.00 x 10.00
- Room 2: 10.00 x 10.00
- Room 3: 10.00 x 10.00
- Room 4: 10.00 x 10.00
- Room 5: 10.00 x 10.00
- Room 6: 10.00 x 10.00
- Room 7: 10.00 x 10.00
- Room 8: 10.00 x 10.00
- Room 9: 10.00 x 10.00
- Room 10: 10.00 x 10.00
- Room 11: 10.00 x 10.00
- Room 12: 10.00 x 10.00
- Room 13: 10.00 x 10.00
- Room 14: 10.00 x 10.00
- Room 15: 10.00 x 10.00
- Room 16: 10.00 x 10.00
- Room 17: 10.00 x 10.00
- Room 18: 10.00 x 10.00
- Room 19: 10.00 x 10.00
- Room 20: 10.00 x 10.00
- Room 21: 10.00 x 10.00
- Room 22: 10.00 x 10.00
- Room 23: 10.00 x 10.00
- Room 24: 10.00 x 10.00
- Room 25: 10.00 x 10.00
- Room 26: 10.00 x 10.00
- Room 27: 10.00 x 10.00
- Room 28: 10.00 x 10.00
- Room 29: 10.00 x 10.00
- Room 30: 10.00 x 10.00
- Room 31: 10.00 x 10.00
- Room 32: 10.00 x 10.00
- Room 33: 10.00 x 10.00
- Room 34: 10.00 x 10.00
- Room 35: 10.00 x 10.00
- Room 36: 10.00 x 10.00
- Room 37: 10.00 x 10.00
- Room 38: 10.00 x 10.00
- Room 39: 10.00 x 10.00
- Room 40: 10.00 x 10.00
- Room 41: 10.00 x 10.00
- Room 42: 10.00 x 10.00
- Room 43: 10.00 x 10.00
- Room 44: 10.00 x 10.00
- Room 45: 10.00 x 10.00
- Room 46: 10.00 x 10.00
- Room 47: 10.00 x 10.00
- Room 48: 10.00 x 10.00
- Room 49: 10.00 x 10.00
- Room 50: 10.00 x 10.00
- Room 51: 10.00 x 10.00
- Room 52: 10.00 x 10.00
- Room 53: 10.00 x 10.00
- Room 54: 10.00 x 10.00
- Room 55: 10.00 x 10.00
- Room 56: 10.00 x 10.00
- Room 57: 10.00 x 10.00
- Room 58: 10.00 x 10.00
- Room 59: 10.00 x 10.00
- Room 60: 10.00 x 10.00
- Room 61: 10.00 x 10.00
- Room 62: 10.00 x 10.00
- Room 63: 10.00 x 10.00
- Room 64: 10.00 x 10.00
- Room 65: 10.00 x 10.00
- Room 66: 10.00 x 10.00
- Room 67: 10.00 x 10.00
- Room 68: 10.00 x 10.00
- Room 69: 10.00 x 10.00
- Room 70: 10.00 x 10.00
- Room 71: 10.00 x 10.00
- Room 72: 10.00 x 10.00
- Room 73: 10.00 x 10.00
- Room 74: 10.00 x 10.00
- Room 75: 10.00 x 10.00
- Room 76: 10.00 x 10.00
- Room 77: 10.00 x 10.00
- Room 78: 10.00 x 10.00
- Room 79: 10.00 x 10.00
- Room 80: 10.00 x 10.00
- Room 81: 10.00 x 10.00
- Room 82: 10.00 x 10.00
- Room 83: 10.00 x 10.00
- Room 84: 10.00 x 10.00
- Room 85: 10.00 x 10.00
- Room 86: 10.00 x 10.00
- Room 87: 10.00 x 10.00
- Room 88: 10.00 x 10.00
- Room 89: 10.00 x 10.00
- Room 90: 10.00 x 10.00
- Room 91: 10.00 x 10.00
- Room 92: 10.00 x 10.00
- Room 93: 10.00 x 10.00
- Room 94: 10.00 x 10.00
- Room 95: 10.00 x 10.00
- Room 96: 10.00 x 10.00
- Room 97: 10.00 x 10.00
- Room 98: 10.00 x 10.00
- Room 99: 10.00 x 10.00
- Room 100: 10.00 x 10.00

COZINHA	
AMBIENTES	ESPECIFICAÇÃO
RECEPÇÃO DE ALIMENTOS	a) Lavatório para funcionários; b) Tanque para higienização de alimentos; c) Balcão de apoio
DEPÓSITO DE ALIMENTOS	d) Depósito Esterilizado; e) Depósito: Cereais, grãos e farinhas; f) Alimentos não perecíveis; g) Alimentos não perecíveis
DEPÓSITO DE ALIMENTOS RESFRIADOS E CONGELADOS	h) Carnes; i) Frango; j) Peixes; k) Frutas, legumes e verduras
PREPARO DE ALIMENTOS	l) Bancada de preparo de alimentos; m) Pia e bancada para preparo de alimentos; n) Apoio para panelas (abaixo da bancada)
COZÇÃO	o) Pia para higienização de mãos; p) Pia com bancada de apoio; q) Área de cocção
DESPENSA DE LOUÇA E UTENSÍLIOS LIMPOS	r) Despensa de louça e utensílios
HIGIENIZAÇÃO DE LOUÇA E UTENSÍLIOS	s) Recepção e higienização de louça suja; t) Armário e bancada de apoio

SECRETION-RECEIVED BY THE SECRETARY
OF THE HOUSE OF REPRESENTATIVES
OFFICE OF THE CLERK
WASHINGTON, D. C. 20540
JAN 11 1971
U.S. HOUSE OF REPRESENTATIVES
OFFICE OF THE CLERK

COMUNIDADE SAGRADA FAMÍLIA D. OLÍVIO AURÉLIO FAZZA
CNPJ Nº 34.286.710/0001-80

SUBSTITUIÇÃO DE PROJETO COM ALTERAÇÃO DE ÁREA
COMUNIDADE TERAPÊUTICA SAGRADA FAMÍLIA

REGIÇÃO IMOBILIÁRIA 06.3.51.06.0632.001

REGIÇÃO IMOBILIÁRIA 06.3.51.06.0632.001

CLUBHOUSE 3404 W. 14TH AVE. (708) 441-1414

08/29/2017 11:00 AM

PROJETO ARQUITETÔNICO e EXECUÇÃO

THE JOURNAL OF THE
ROYAL ANTHROPOLOGICAL INSTITUTE

^a C2, C3 e C4 - CONHA, RESPIRÓRIO E RECREAC.

CONTES AA + BB, COBERTURA e FLUXOGRAMA,
e CARTELA PLANTA BAIXA, CONTES AA + BB

COBITURA, CA - ACADEMIA PLANTA SAUA = FACH

cm	indicada	10/07/2019	06/01/20
----	----------	------------	----------

THE UNIVERSITY OF CHICAGO

04

09

C8 - DORMITÓRIOS

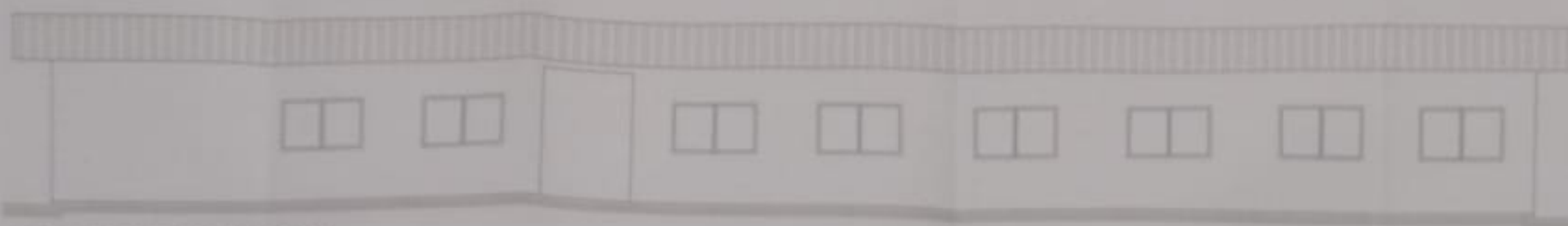

C8 - DORMITÓRIOS - FACHADA FRONTAL
ESCALA 1:50



C8 - DORMITÓRIOS - CORTE BB
ESCALA 1:50



C8 - DORMITÓRIOS - FACHADA LATERAL
ESCALA 1:50



C8 - DORMITÓRIOS - COBERTURA
ESCALA 1:50

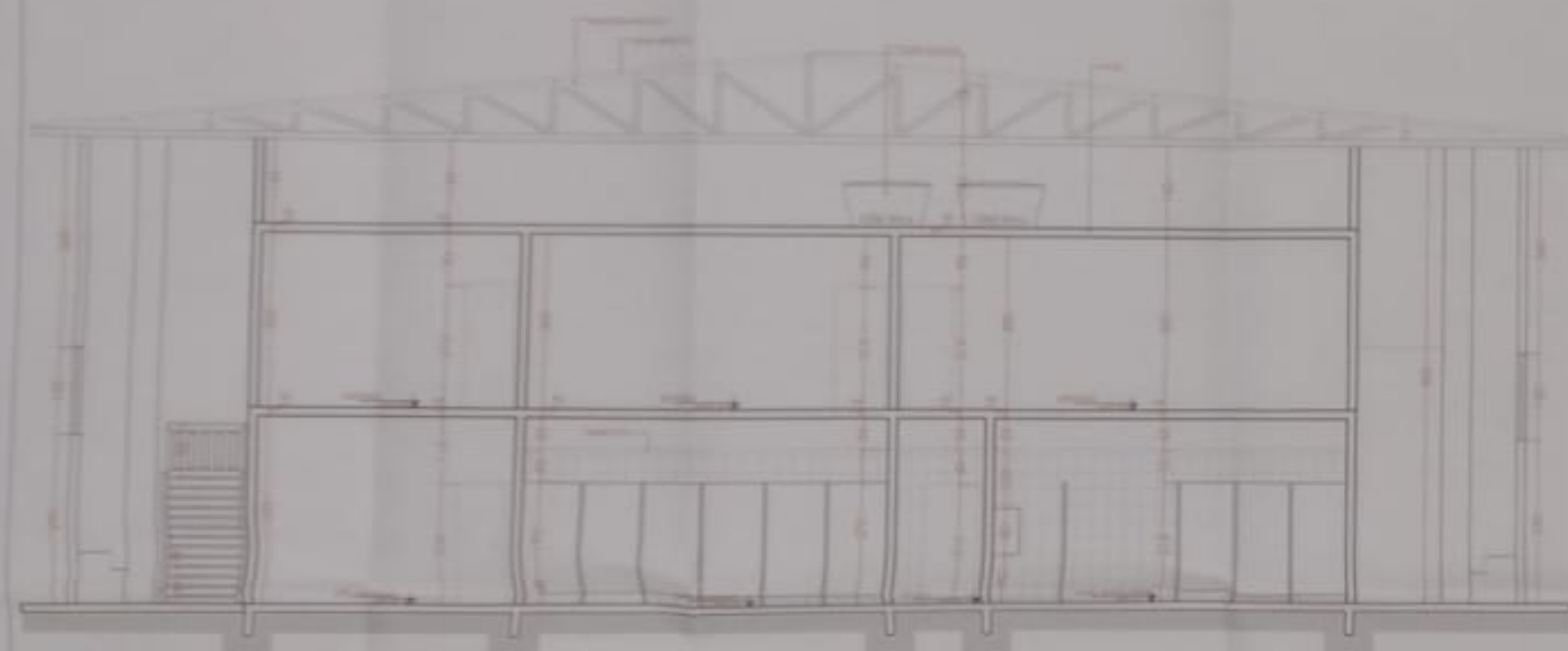

C9 - QUADRA COBERTA - CORTE AA
ESCALA 1:50



C9 - QUADRA COBERTA - CORTE BB
ESCALA 1:50

ID.: 18/4a

10055-2021

COMISSÃO SACRAMENTAL FAMILIA D. OLÍVIO ALMEIDA FAZKA
CPF 047.04.364.710-00-00

REVISÃO DE PROJETO COM ALTERAÇÃO DE ÁREA
COMISSÃO TERAPISTAS FAMILIA D. OLÍVIO ALMEIDA FAZKA, EM ALIENAR

REVISÃO 06.3.51.06.0632.001

REVISÃO 398 3/4

PROFESSOR
COMISSÃO TERAPISTAS FAMILIA D. OLÍVIO ALMEIDA FAZKA
CPF 047.04.364.710-00-00

PROFESSOR ARQUITETÔNICO e EXECUÇÃO
CPF 047.04.364.710-00-00

C8 - DORMITÓRIOS PLANTA BAIXA, COBERTURA
CORTE AA e BB, FACHADAS FRONTAL e LATERAL
C9 - QUADRA - COBERTURA

Indicada 06/01/2021 30/10/2019

06 09

C9 - QUADRA COBERTA

C9 - QUADRA COBERTA - PAVIMENTO

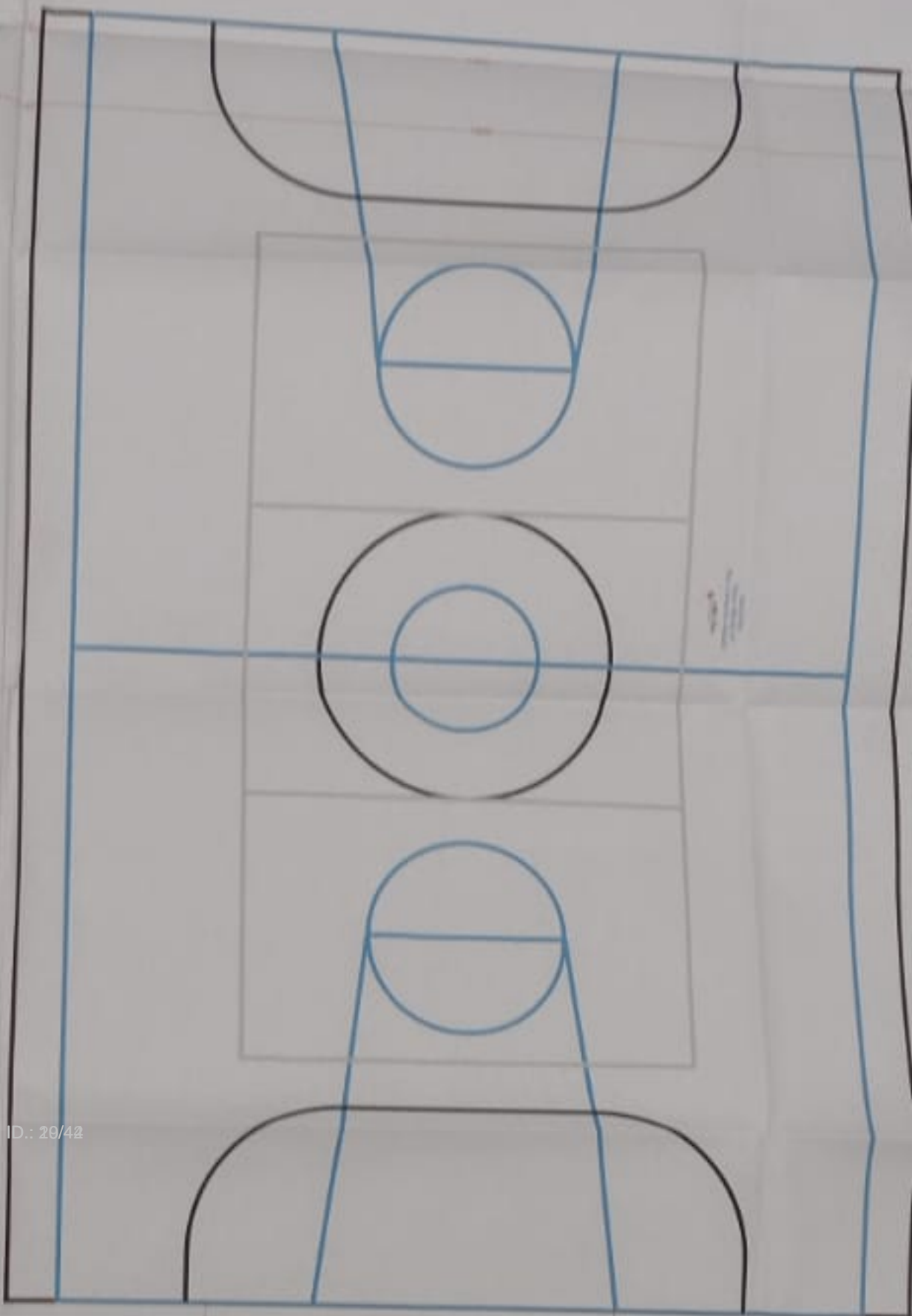

ID.: 20/42

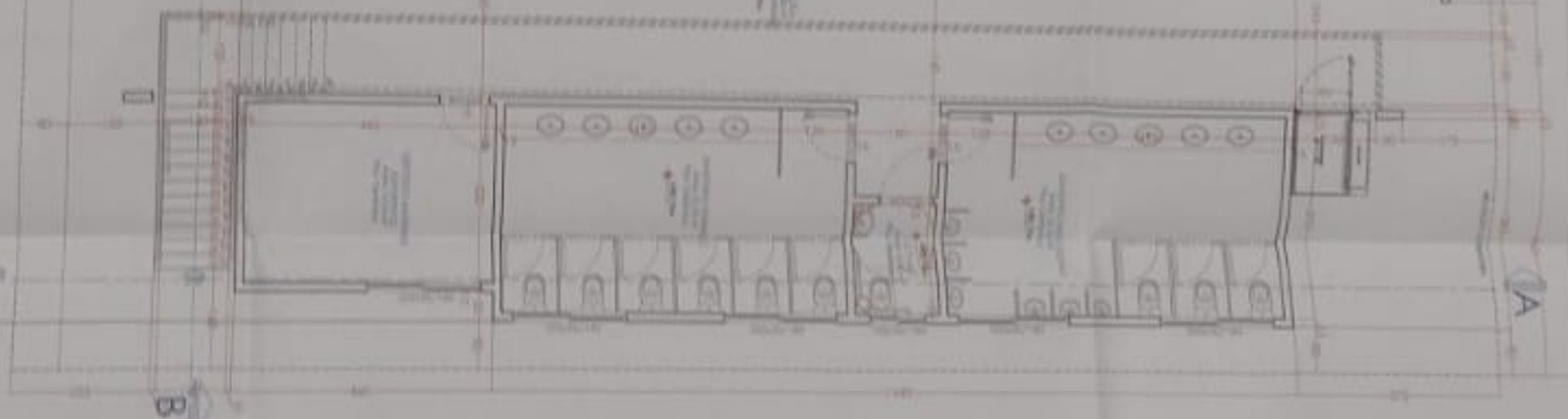

PMFJ

10355-2021



COMANDO DE SERVIÇOS E MANUTENÇÃO DE OBRAS E EQUIPAMENTOS

SERVIÇO DE MANUTENÇÃO DE OBRAS E EQUIPAMENTOS

COMANDO DE SERVIÇOS E MANUTENÇÃO DE OBRAS E EQUIPAMENTOS

COMANDO DE SERVIÇOS E MANUTENÇÃO DE OBRAS E EQUIPAMENTOS

COMANDO DE SERVIÇOS E MANUTENÇÃO DE OBRAS E EQUIPAMENTOS

COMANDO DE SERVIÇOS E MANUTENÇÃO DE OBRAS E EQUIPAMENTOS

COMANDO DE SERVIÇOS E MANUTENÇÃO DE OBRAS E EQUIPAMENTOS

COMANDO DE SERVIÇOS E MANUTENÇÃO DE OBRAS E EQUIPAMENTOS

COMANDO DE SERVIÇOS E MANUTENÇÃO DE OBRAS E EQUIPAMENTOS

COMANDO DE SERVIÇOS E MANUTENÇÃO DE OBRAS E EQUIPAMENTOS

COMANDO DE SERVIÇOS E MANUTENÇÃO DE OBRAS E EQUIPAMENTOS

COMANDO DE SERVIÇOS E MANUTENÇÃO DE OBRAS E EQUIPAMENTOS

COMANDO DE SERVIÇOS E MANUTENÇÃO DE OBRAS E EQUIPAMENTOS

COMANDO DE SERVIÇOS E MANUTENÇÃO DE OBRAS E EQUIPAMENTOS

COMANDO DE SERVIÇOS E MANUTENÇÃO DE OBRAS E EQUIPAMENTOS

COMANDO DE SERVIÇOS E MANUTENÇÃO DE OBRAS E EQUIPAMENTOS

COMANDO DE SERVIÇOS E MANUTENÇÃO DE OBRAS E EQUIPAMENTOS

COMANDO DE SERVIÇOS E MANUTENÇÃO DE OBRAS E EQUIPAMENTOS

COMANDO DE SERVIÇOS E MANUTENÇÃO DE OBRAS E EQUIPAMENTOS

COMANDO DE SERVIÇOS E MANUTENÇÃO DE OBRAS E EQUIPAMENTOS

COMANDO DE SERVIÇOS E MANUTENÇÃO DE OBRAS E EQUIPAMENTOS

COMANDO DE SERVIÇOS E MANUTENÇÃO DE OBRAS E EQUIPAMENTOS

C9 - QUADRA COBERTA

C10- SALA DE JOGOS E ALMOXARIFADO

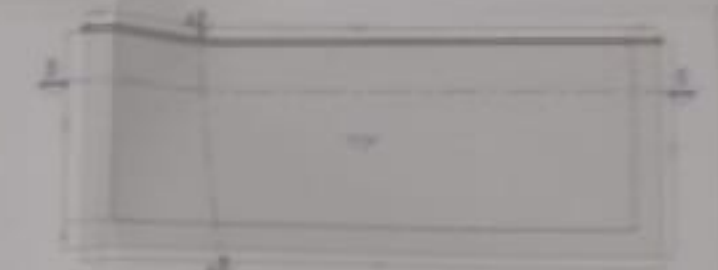
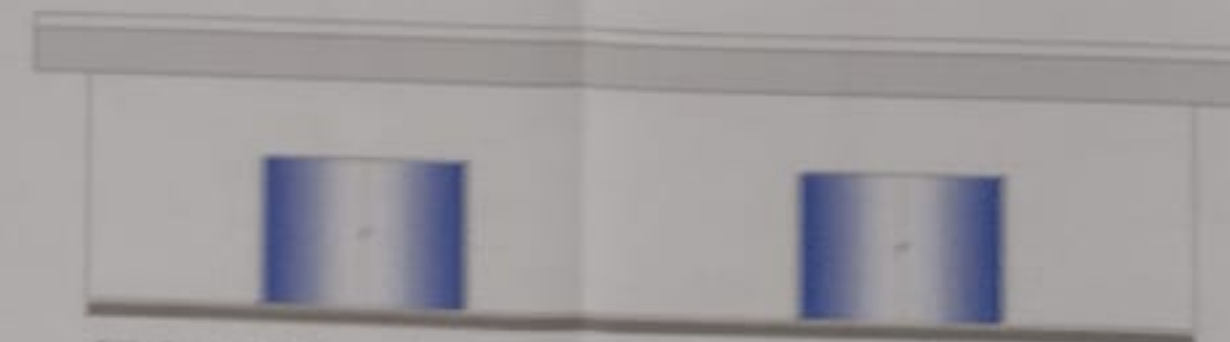
CIS: SALA JOGOS E ALMOXARFADO - PACHADA LATERAL
 10/04/10

010-594 1111 KUMHARPOO - PROHADA PRONGA
010-594 1111

PRADO EMPREITEIRA DE OBRAS.

Rua major acylyno de castro, 075 VILA YOLANDA.

FONE/ (45) 91072648

CNPJ 07. 512. 389/ 0001-01

Chicoprado1@hotmail.com

A Comunidade sagrada família

Ac. Bruno**PROPSTA DE PREÇOS**

Objeto: construção de uma quadra esportiva na comunidade sagrada família situada na rua Ângela aparecida de Andrade nº 1500 jardim Califórnia.

O preço global proposto para a construção e de R\$: 238.788,00 (duzentos e trinta e oito mil setecentos e oitenta e oito reais)

O prazo de execução é de (70) setenta dias

O prazo de validade da proposta e de (30) trinta dias

Nossos preços estão inclusos todos os custos para execução do objeto, materiais mão de obra, equipamentos, encargos sociais, trabalhistas, e qualquer despesas que venha incidir sobre o objeto. A execução da obra segue rigorosamente as especificações das normas técnicas, assumindo toda a responsabilidade pela perfeita execução da obra.

Não está incluso nesta proposta fornecimento de materiais e mão de obra de serviço que não estejam especificados na planilha, orçamentaria.

FOZ DO IGUAÇU, 30 de junho de 2021

Obs. Orçamento valido por trinta dias
PRADO CONSTRUTORA DE OBRAS
CNPJ: 07.512.389/0001-01

FORMULÁRIO PARA COTAÇÃO DE PREÇOS

Nome da Entidade:	Comunidade Sagrada Família Dom Olívio Aurélio Fazza		
Endereço:	Rua Ângela Ap. De Andrade, 1500, Jd. Califórnia.		
Telefone:	(45) 3575-7286	Email:	comunidade-sagradafamilia@hotmail.com

Nome do Fornecedor: prado empreiteira de obras

Nome do Responsável: francisco inacio do prado

CNPJ: e-mail :chicoprado1@hotmail.com

COTAÇÃO DE PREÇOS - QUADRA ESPORTIVA

Item	Especificação do Produto	Quant.	Unid.	Vlr. Unitário	Vlr. Total
1	serviços preliminares, administração de obra e mobilização	1	un	R\$ 25.550,00	R\$ 25.550,00
2	sondagem do solo	1	un	R\$ 3.000,00	R\$ 3.000,00
3	fundação em Radier para a área da quadra	486	m²	R\$ 147,20	R\$ 71.539,20
4	piso para a quadra esportiva em cimento alisado	486	m²	R\$ 182,00	R\$ 88.452,00
5	pintura da quadra, fornecimento e instalação de traves e acessórios	486	m²	R\$ 17,50	R\$ 8.505,00
6	desmotagem e limpeza final	486	m²	R\$ 4,00	R\$ 1.944,00
	valor sem BDI				R\$ 198.990,20
7	BDI 20%				R\$ 39.798,00
VALOR TOTAL DA COTAÇÃO - R\$					R\$ 238.788,44

Data da Cotação: 30 de junho de 2021

Carimbo CNPJ

Yanil
PRADO CONSTRUTORA DE OBRAS
CNPJ: 07.512.389/0001-01

Francisco Inacio do Prado
 Assinatura do responsável pela cotação



Foz do Iguaçu, 22 de junho de 2021.

Proposta de Preço 043/2021

Para: Comunidade Sagrada Família

Ref.: Construção de Piso em Concreto Armado para Quadra Poliesportiva e Arquibancada

Prezados Senhores,

A empresa TAROBÁ CONSTRUÇÕES LTDA., CNPJ 95.396.115/0001-53, com sede na cidade de Foz do Iguaçu-PR, à Av. Tancredo Neves, nº 3850, CEP 85.867-633, tem a satisfação de apresentar e submeter à apreciação de V.S.^a a proposta de preços para a Construção de Piso em Concreto Armado para Quadra Poliesportiva e Arquibancada, conforme descritivo de serviços em planilha orçamentária, incluindo o fornecimento de materiais, equipamentos, ferramentas e mão-de-obra.

O valor total da proposta para execução dos serviços é de R\$ 249.609,86 (duzentos e quarenta e nove mil, seiscentos e nove reais e oitenta e seis centavos).

O pagamento deverá ser feito conforme cronograma físico-financeiro que será elaborado após a aprovação deste e anexado ao contrato.

Proposta válida por 10 (dez) dias. O prazo de execução dos serviços é de 90 (noventa) dias. A mobilização da equipe ocorrerá em até 30 dias após a assinatura do contrato.

A proposta foi elaborada considerando o Projeto Arquitetônico e o Memorial Descritivo. A obra engloba a construção de um piso em concreto armado, com área total de 686,50 m², para uma quadra poliesportiva, e a construção de duas arquibancadas, conforme o croqui em anexo. As demais áreas demonstradas no projeto, não estão inclusas nesta proposta.

Declaramos que em nossos preços estão incluídos todos os custos diretos e indiretos para a perfeita execução dos serviços. Os serviços aqui citados estão considerados na proposta, e qualquer outro necessário, que não descrito aqui, ou em planilha, será motivo de novo orçamento.

Sem mais para o momento, nos colocamos a disposição para maiores esclarecimentos.

Atenciosamente,

Renato Pena Camargo
Tarobá Construções Ltda.



Avenida Tancredo Neves, 3850, 85.867-633 - Foz do Iguaçu - PR/ Te l e f a x (45) 3577-0006

Site: www.tarobaconstrucoes.com.br / email: taroba@tarobaconstrucoes.com.br



Anexo I – Croqui

C9 - QUADRA COBERTA

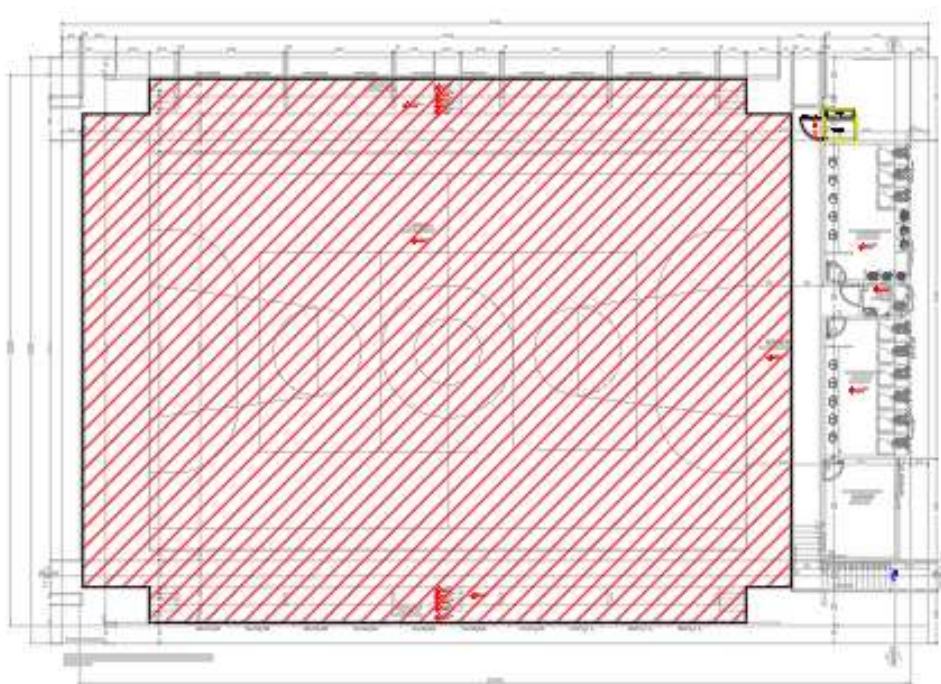

ÁREA CONSIDERADA NA PROPOSTA





Avenida Tancredo Neves, 3850, 85.867-633 - Foz do Iguaçu – PR/ Te l e f a x (45) 3577-0006

Site: www.tarobaconstrucoes.com.br / email: taroba@tarobaconstrucoes.com.br

Este documento foi assinado eletronicamente por Jaqueleide de Fátima.

Para verificar as assinaturas vá ao site <https://sistemas.pmf.pr.gov.br/rp/sidpublico/verificar> e utilize o código 09444c0b26514632482492e590106806140.

<div>  <div> TAROBÁ CONSTRUÇÕES LTDA. PLANILHA ORÇAMENTÁRIA OBRA: CONSTRUÇÃO DE PISO EM CONCRETO ARMADO PARA QUADRA POLIESPORTIVA E ARQUIBANCADA CLIENTE: COMUNIDADE SAGRADA FAMÍLIA PROPOSTA DE PREÇO 043/2021 </div> </div>										
ITEM	DESCRIÇÃO DO SERVIÇO	UNIDADE DE MEDIDA	QUANTIDADE	R\$ UNIT MAT/EQUIP	R\$ UNIT MO	R\$ UNIT.	R\$ TOTAL MAT/EQUIP	R\$ TOTAL MO	TOTAL (R\$)	TOTAL ITEM (R\$)
1	SERVIÇOS PRELIMINARES									12.753,46
1.1	RETIRADA DE GRAMA	M2	686,50	2,03	5,32	7,35	1.393,60	3.652,18	5.045,78	
1.2	RETIRADA MANUAL DE ENTULHO PARA CAMINHÃO CAÇAMBA E DESTINAÇÃO CORRETA DO RESÍDUO	M3	34,33	14,31	20,42	34,73	491,19	700,92	1.192,11	
1.3	ESCAVAÇÃO MANUAL ÁREA PARA RADIER. AF_09/2017	M3	68,65	23,55	61,76	85,31	1.616,71	4.239,82	5.856,53	
1.4	COMPACTAÇÃO MECÂNICA DE SOLO PARA EXECUÇÃO DE RADIER, COM COMPACTADOR DE SOLOS TIPO PLACA VIBRATÓRIA. AF_09/2017	M2	686,50	0,20	0,76	0,96	137,30	521,74	659,04	
2	QUADRA									133.468,26
2.1	PISO EM CONCRETO ARMADO									
2.1.1	FABRICAÇÃO, MONTAGEM E DESMONTAGEM DE FORMA PARA RADIER, EM MADEIRA SERRADA, 4 UTILIZAÇÕES. AF_09/2017	M2	10,68	70,91	104,66	175,57	757,32	1.117,77	1.875,09	
2.1.2	LASTRO COM MATERIAL GRANULAR, APLICADO EM PISOS OU LAJES SOBRE SOLO, ESPESURA DE *5 CM*. AF_08/2017	M3	34,33	115,56	45,03	160,59	3.966,60	1.545,65	5.512,25	
2.1.3	CAMADA SEPARADORA PARA EXECUÇÃO DE RADIER, EM LONA PLÁSTICA. AF_09/2017	M2	686,50	2,57	0,50	3,07	1.764,31	343,25	2.107,56	
2.1.4	ARMAÇÃO PARA EXECUÇÃO DE RADIER, COM USO DE TELA Q-92. AF_09/2017	KG	1.016,02	31,03	1,54	32,57	31.527,10	1.564,67	33.091,77	
2.1.5	ESPACADOR / DISTANCIADOR TIPO PINO EM PLASTICO, PARA VERGALHAO ATE 10 MM, PARA APOIO DE ARMADURA	UN	600,00	0,29	0,09	0,38	174,00	54,00	228,00	
2.1.6	CONCRETO USINADO BOMBEAVEL, CLASSE DE RESISTENCIA C30, COM BRITA 0 E 1, SLUMP = 100 +/- 20 MM, INCLUI SERVICO DE BOMBEAMENTO (NBR 8953)	M3	68,65	614,90	-	614,90	42.212,89	-	42.212,89	
2.1.7	LANÇAMENTO COM USO DE BALDES, ADENSAMENTO E ACABAMENTO DE CONCRETO EM ESTRUTURAS. AF_12/2015	M3	68,65	77,39	228,71	306,10	5.312,82	15.700,94	21.013,76	
2.2	ACABAMENTOS									
2.2.1	ACABAMENTO POLIDO PARA PISO DE CONCRETO ARMADO DE ALTA RESISTÊNCIA. AF_09/2017	M2	686,50	34,15	2,65	36,80	23.443,98	1.819,23	25.263,21	
2.2.2	PINTURA ACRILICA PARA SINALIZAÇÃO HORIZONTAL EM PISO CIMENTADO	M2	40,31	20,58	33,10	53,68	829,54	1.334,19	2.163,73	
3	ARQUIBANCADA									88.138,52
3.1	FUNDAÇÃO									9.808,01
3.1.1	ESTACA BROCA DE CONCRETO, DIÂMETRO DE 20CM, ESCAVAÇÃO MANUAL COM TRADO CONCHA, COM ARMADURA DE ARRANQUE. AF_05/2020	M	64,00	48,06	32,48	80,54	3.075,84	2.078,72	5.154,56	
3.1.2	MONTAGEM DE ARMADURA LONGITUDINAL/TRANSVERSAL DE ESTACAS DE SEÇÃO CIRCULAR, DIÂMETRO = 8,0 MM. AF_11/2016	KG	101,12	18,58	3,52	22,10	1.878,81	355,94	2.234,75	
3.1.3	MONTAGEM DE ARMADURA TRANSVERSAL DE ESTACAS DE SEÇÃO RETANGULAR (BARRETE), DIÂMETRO = 5,0 MM. AF_11/2016	KG	74,91	18,96	13,33	32,29	1.420,21	998,49	2.418,70	
3.2	VIGA BALDRAME									14.926,35
3.2.1	FABRICAÇÃO, MONTAGEM E DESMONTAGEM DE FÔRMA PARA VIGA BALDRAME, EM MADEIRA SERRADA, E=25 MM, 4 UTILIZAÇÕES. AF_06/2017	M2	22,88	58,33	46,37	104,70	1.334,59	1.060,95	2.395,54	
3.2.2	ARMAÇÃO DE BLOCO, VIGA BALDRAME OU SAPATA UTILIZANDO AÇO CA-50 DE 8 MM - MONTAGEM. AF_06/2017	KG	180,75	19,29	4,96	24,25	3.486,71	896,53	4.383,24	
3.2.3	ARMAÇÃO DE BLOCO, VIGA BALDRAME E SAPATA UTILIZANDO AÇO CA-60 DE 5 MM - MONTAGEM. AF_06/2017	KG	158,56	18,49	9,67	28,16	2.931,74	1.533,26	4.465,00	

<div>  <div> TAROBÁ CONSTRUÇÕES LTDA. PLANILHA ORÇAMENTÁRIA OBRA: CONSTRUÇÃO DE PISO EM CONCRETO ARMADO PARA QUADRA POLIESPORTIVA E ARQUIBANCADA CLIENTE: COMUNIDADE SAGRADA FAMÍLIA PROPOSTA DE PREÇO 043/2021 </div> </div>										
ITEM	DESCRIÇÃO DO SERVIÇO	UNIDADE DE MEDIDA	QUANTIDADE	R\$ UNIT MAT/EQUIP	R\$ UNIT MO	R\$ UNIT.	R\$ TOTAL MAT/EQUIP	R\$ TOTAL MO	TOTAL (R\$)	TOTAL ITEM (R\$)
3.2.4	CONCRETO FCK = 25MPA, TRAÇO 1:2,3:2,7 (CIMENTO/ AREIA MÉDIA/ BRITA 1) - PREPARO MECÂNICO COM BETONEIRA 400 L. AF_07/2016	M3	4,58	416,32	82,07	498,39	1.905,08	375,55	2.280,63	
3.2.5	LANÇAMENTO COM USO DE BALDES, ADENSAMENTO E ACABAMENTO DE CONCRETO EM ESTRUTURAS. AF_12/2015	M3	4,58	77,39	228,71	306,10	354,45	1.047,49	1.401,94	
3.3	PILARES									6.036,61
3.3.1	MONTAGEM E DESMONTAGEM DE FÔRMA DE PILARES RETANGULARES E ESTRUTURAS SIMILARES, PÉ-DIREITO SIMPLES, EM CHAPA DE MADEIRA COMPENSADA RESINADA, 4 UTILIZAÇÕES. AF_09/2020	M2	17,76	48,29	43,19	91,48	857,63	767,05	1.624,68	
3.3.2	ARMAÇÃO DE PILAR OU VIGA DE UMA ESTRUTURA CONVENCIONAL DE CONCRETO ARMADO EM UM EDIFÍCIO DE MÚLTIPLOS PAVIMENTOS UTILIZANDO AÇO CA-50 DE 8,0 MM - MONTAGEM. AF_12/2015	KG	69,52	18,72	3,05	21,77	1.301,41	212,04	1.513,45	
3.3.3	ARMAÇÃO DE PILAR OU VIGA DE UMA ESTRUTURA CONVENCIONAL DE CONCRETO ARMADO EM UM EDIFÍCIO DE MÚLTIPLOS PAVIMENTOS UTILIZANDO AÇO CA-60 DE 5,0 MM - MONTAGEM. AF_12/2015	KG	60,98	17,43	6,65	24,08	1.062,95	405,54	1.468,49	
3.3.4	CONCRETO FCK = 25MPA, TRAÇO 1:2,3:2,7 (CIMENTO/ AREIA MÉDIA/ BRITA 1) - PREPARO MECÂNICO COM BETONEIRA 400 L. AF_07/2016	M3	1,78	416,32	82,07	498,39	739,38	145,76	885,14	
3.3.5	LANÇAMENTO COM USO DE BALDES, ADENSAMENTO E ACABAMENTO DE CONCRETO EM ESTRUTURAS. AF_12/2015	M3	1,78	77,39	228,71	306,10	137,75	407,10	544,85	
3.4	ALVENARIA									22.035,94
3.4.1	ALVENARIA DE VEDAÇÃO DE BLOCOS CERÂMICOS FURADOS NA HORIZONTAL DE 9X19X19CM (ESPESSURA 9CM) DE PAREDES COM ÁREA LÍQUIDA MAIOR OU IGUAL A 6M² SEM VÃOS E ARGAMASSA DE ASSENTAMENTO COM PREPARO EM BETONEIRA. AF_06/2014	M2	212,62	46,75	56,89	103,64	9.939,99	12.095,95	22.035,94	
3.5	REVESTIMENTOS									24.913,66
3.5.1	CHAPISCO APLICADO EM ALVENARIAS E ESTRUTURAS DE CONCRETO INTERNAS, COM COLHER DE PEDREIRO. ARGAMASSA TRAÇO 1:3 COM PREPARO EM BETONEIRA 400L. AF_06/2014	M2	293,62	2,46	2,69	5,15	722,31	789,84	1.512,15	
3.5.2	EMBOÇO OU MASSA ÚNICA EM ARGAMASSA TRAÇO 1:2:8, PREPARO MANUAL, APLICADA MANUALMENTE EM PANOS DE FACHADA COM PRESENÇA DE VÃOS, ESPESSURA DE 25 MM. AF_06/2014	M2	293,62	32,15	47,55	79,70	9.439,88	13.961,63	23.401,51	
3.6	GUARDA CORPO									10.417,95
3.6.1	GUARDA-CORPO DE AÇO DE 1,10M DE ALTURA, MONTANTES TUBULARES DE 1.1/2 ESPAÇADOS DE 1,20M, TRAVESSA SUPERIOR DE 2, FIXADO COM CHUMBADOR, COM PINTURA ESMALTE. AF_04/2019_P	M	15,00	415,31	279,22	694,53	6.229,65	4.188,30	10.417,95	
4	ACESSÓRIOS									15.249,62
4.1	TABELA DE BASQUETE 1,80M X 1,05M EM LAMINADO NAVAL COM ESTRUTURA PÉ DIREITO	UN	2,00	3.119,63	280,77	3.400,40	6.239,26	561,54	6.800,80	
4.2	CONJUNTO PARA FUTSAL COM TRAVES OFICIAIS DE 3,00 X 2,00 M EM TUBO DE AÇO GALVANIZADO 3" COM REQUADRO EM TUBO DE 1", PINTURA EM PRIMER COM TINTA ESMALTE SINTÉTICO E REDES DE POLIETILENO FIO 4 MM	UN	1,00	5.078,90	101,58	5.180,48	5.078,90	101,58	5.180,48	

TAROBÁ CONSTRUÇÕES LTDA.

PLANILHA ORÇAMENTÁRIA

OBRA: CONSTRUÇÃO DE PISO EM CONCRETO ARMADO PARA QUADRA POLIESPORTIVA E ARQUIBANCADA

CLIENTE: COMUNIDADE SAGRADA FAMÍLIA

PROPOSTA DE PREÇO 043/2021

ITEM	DESCRIÇÃO DO SERVIÇO	UNIDADE DE MEDIDA	QUANTIDADE	R\$ UNIT MAT/EQUIP	R\$ UNIT MO	R\$ UNIT.	R\$ TOTAL MAT/EQUIP	R\$ TOTAL MO	TOTAL (R\$)	TOTAL ITEM (R\$)
4.3	CONJUNTO PARA QUADRA DE VOLEI COM POSTES EM TUBO DE ACO GALVANIZADO 3", H = *255* CM, PINTURA EM TINTA ESMALTE SINTETICO, REDE DE NYLON COM 2 MM, MALHA 10 X 10 CM E ANTENAS OFICIAIS EM FIBRA DE VIDRO	UN	1,00	3.083,34	185,00	3.268,34	3.083,34	185,00	3.268,34	
TOTAL MAT/EQUIP										174.847,24
TOTAL MÃO DE OBRA										74.762,62
TOTAL GERAL										249.609,86
duzentos e quarenta e nove mil, seissentos e nove reais e oitenta e seis centavos										
PRAZO DE EXECUÇÃO DA OBRA: 90 (NOVENTA) DIAS										
PROPOSTA VÁLIDA POR: 10 (DEZ) DIAS										
Foz do Iguaçu, 22 de junho de 2021.										
Renato Pena Camargo Engenheiro Civil - CREA: MG 24079-D										

4.3	SINAPI	72815	APLICACAO DE TINTA A BASE DE EPOXI SOBRE PISO	M2	486,00	53,20	25.855,20	
5.0	APLICAÇÃO DE PINTURA (MARCAÇÕES) E INSTALAÇÕES DE ACESSÓRIOS							8.505,00
5.1	SINAPI	79500/2	MARCAÇÃO DE QUADRAS E PINTURAS ACRILICA EM PISO CIMENTADO, TRES DEMAOS	M2	228,84	22,73	5.201,60	
5.2	SINAPI	25400	PAR DE TABELAS DE BASQUETE EM COMPENSADO NAVAL DE *1,80 X 1,20* M, COM ARO DE METAL E REDE (SEM SUPORTE DE FIXACAO)	UN	1,00	1064,98	1.064,98	
5.3	SINAPI	25398	CONJUNTO PARA FUTSAL COM TRAVES OFICIAIS DE 3,00 X 2,00 M EM TUBO DE ACO GALVANIZADO 3" COM REQUADRO EM TUBO DE 1", PINTURA EM PRIMER COM TINTA ESMALTE SINTETICO E REDES DE POLIETILENO FIO 4 MM	UN	1,00	2238,42	2.238,42	
6.0	SERVIÇO FINAL							1.944,00
6.1	SINAPI	99814	LIMPEZA DE SUPERFÍCIE COM JATO DE ALTA PRESSÃO. AF_04/2019. LIMPEZA FINAL DA OBRA	M2	486,00	1,74	845,64	
6.2	SINAPI	93207	DESMOBILIZAÇÃO DO CANTEIRO DE OBRA. AF_02/2016	M2	6,30	174,34	1.098,36	
TOTAL SEM BDI							198.990,20	
BDI (20%)							39.798,00	
TOTAL COM BDI							238.788,44	

PRADO CONSTRUTORA DE OBRAS
 CNPJ: 07.512.389/0001-01

PRADO EMPREITEIRA DE OBRAS

CNPJ: 07.512.389/0001-01

RUA MAJOR ACELINO DE CASTRO, N°:75, VILA YOLANDA

E-MAIL: chicoprado1@hotmail.com TELEFONE: (45) 991072648

ITEM	REFER.	CÓDIGO DO SERVIÇO	DESCRIÇÃO DO SERVIÇO	UNIDADE DE MEDIDA	QUANT.	CUSTO UNITÁRIO	CUSTO TOTAL (R\$)	CUSTO GLOBAL (R\$)
1.0			SERVIÇOS PRELIMINARES, ADMINISTRAÇÃO DE OBRA E MOBILIZAÇÃO					25.550,00
1.1	SINAPI	74209/1	PLACA DE OBRA EM CHAPA DE AÇO GALVANIZADO. 3X2m	M2	6,00	386,00	2.316,00	
1.2	SINAPI	98524	LIMPEZA MANUAL DE VEGETAÇÃO EM TERRENO.AF_05/2018	M3	320,00	3,13	1.001,60	
1.3	SINAPI	93207	EXECUÇÃO DE ESCRITÓRIO EM CANTEIRO DE OBRA EM CHAPA DE MADEIRA COMPENSADA, INCLUSO INSTALAÇÕES PROVISÓRIAS (ELÉTRICA E HIDRÁULICA). AF_02/2016	M2	6,30	952,01	5.997,66	
1.4	SINAPI	93212	EXECUÇÃO DE SANITÁRIO EM CANTEIRO DE OBRA EM CHAPA DE MADEIRA COMPENSADA, NÃO INCLUSO MOBILIÁRIO. AF_02/2016	M2	5,00	866,56	4.332,80	
1.5	SINAPI	93358	ESCAVAÇÃO MANUAL DE VALA COM PROFUNDIDADE MENOR OU IGUAL A 1,30 M. AF_02/2021. PARA EXECUÇÃO DO RADIER	M3	122,00	74,00	9.028,00	



PRADO CONSTRUTORA DE OBRAS
CNPJ: 07.512.389/0001-01

1.6	SINAPI	100981	CARGA, MANOBRAS E DESCARGA DE ENTULHO EM CAMINHÃO BASCULANTE 6 M³ - CARGA COM ESCAVADEIRA HIDRÁULICA (CAÇAMBA DE 0,80 M³ / 111 HP) E DESCARGA LIVRE (UNIDADE: M3). AF_07/2020	M3	456,18	6,30	2.873,94	
2.0	SONDAGEM DO SOLO							3.000,00
2.1	SINAPI	101277	ESCAVAÇÃO VERTICAL A CÉU ABERTO, EM OBRAS DE INFRAESTRUTURA, INCLUINDO CARGA, DESCARGA E TRANSPORTE, EM SOLO DE 1ª. AF_05/2020	M3	51,61	19,97	1.030,56	
2.2	SINAPI	88322	TÉCNICO DE SONDAGEM COM ENCARGOS COMPLEMENTARES	H	88,00	22,38	1.969,44	
3.0	FUNDAÇÃO EM RADIER PARA EXECUÇÃO DA QUADRA							71.539,20
3.1	SINAPI	97083	COMPACTAÇÃO MECÂNICA DE SOLO PARA EXECUÇÃO DE RADIER, COM COMPACTADOR DE SOLOS A PERCUSSÃO. AF_09/2017	M2	486,00	3,01	1.462,86	
3.2	SINAPI	97086	FABRICAÇÃO, MONTAGEM E DESMONTAGEM DE FORMA PARA RADIER, EM MADEIRA SERRADA, 4 UTILIZAÇÕES. AF_09/2017	M2	70,00	118,05	8.263,50	
3.3	SINAPI	100322	LASTRO COM MATERIAL GRANULAR (PEDRA BRITADA N.3), APLICADO EM PISOS OU LAJES SOBRE SOLO, ESPESURA DE *8 CM*. AF_07/2019	M3	45,00	82,92	3.731,40	

PRADO CONSTRUTORA DE OBRAS
CNPJ: 07.512.389/0001-01

3.4	SINAPI	97087	CAMADA SEPARADORA PARA EXECUÇÃO DE RADIER, EM LONA PLÁSTICA. AF_09/2017	M2	486,00	2,16	1.049,76	
3.5	SINAPI	97912	TRANSPORTE DE ARMADURA EM CAMINHÃO DE 6 M³, EM VIA URBANA (UNIDADE: M3XKM). AF_07/2020	M3XKM	700,00	2,41	1.687,00	
3.6	SINAPI	97088	ARMAÇÃO PARA EXECUÇÃO DE RADIER, COM USO DE TELA Q-92. AF_09/2017	KG	850,00	22,83	19.405,50	
3.7	COMP.	1	INSTALAÇÃO DE ESPAÇADORES COM ENTRADA LATERAL EM PLÁSTICO, PARA VERGALHA *4,2 A 12,5 MM*, COMBRIMENTO 20 MM.	M2	486,00	6,74	3.275,64	
3.8	SINAPI	100937	TRANSPORTE DO CONCRETO EM CAMINHÃO BETONEIRA DE 8 M³, UNIDADE: M3XKM. AF_07/2020	M3XKM	650,00	5,76	3.744,00	
3.9	SINAPI	97094	CONCRETAGEM DE RADIER, PISO OU LAJE SOBRE SOLO, FCK 30 MPA, PARA ESPESSURA DE 10 CM - LANÇAMENTO, ADENSAMENTO E ACABAMENTO. AF_09/2017	M3	67,14	430,73	28.919,54	
4.0	EXECUÇÃO DE PISO EM CIMENTO ALISADO E APLICAÇÃO DE PINTURA						88.452,00	
4.1	SINAPI	87644	CONTRAPISO EM ARGAMASSA PRONTA, PREPARO MANUAL, APLICADO EM ÁREAS SECAS SOBRE LAJE, ADERIDO, ESPESSURA 4CM. AF_06/2014	M2	486,00	97,68	47.472,48	
4.2	SINAPI	97097	ACABAMENTO POLIDO PARA PISO DE CONCRETO ARMADO DE ALTA RESISTÊNCIA. AF_09/2017	M2	486,00	31,12	15.124,32	

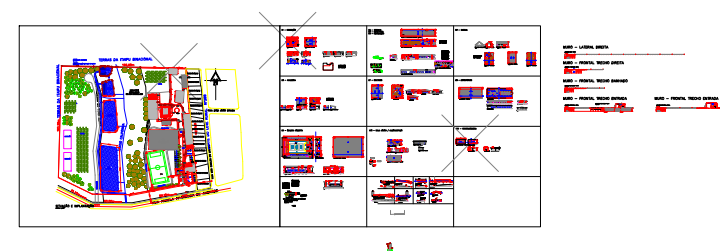
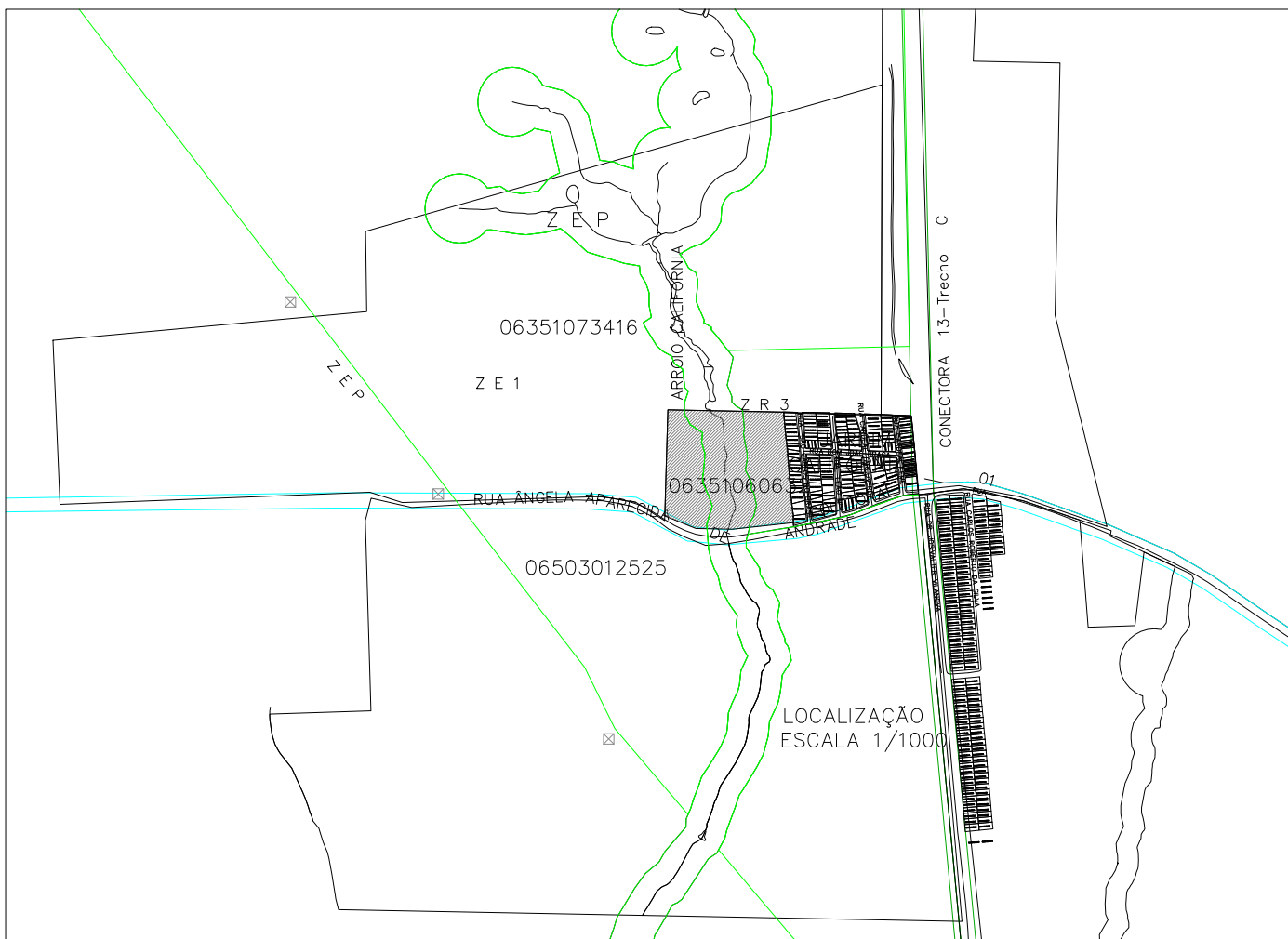
PRADO-CONSTRUTORA DE OBRAS
CNPJ: 07.512.389/0001-01



10355-2021

PREFEITURA MUNICIPAL DE FOZ DO IGUAÇU

Prefeitura Municipal
59
SPT
Iguaçu - PR

PROJETO ARQUITETÔNICO
APROVADO

ENTREGAR
SAGRADA
FAMÍLIA

José Mano Petrucci Junior
Diretor de Análises e Aprovação de P

Assistente Dom. Especialista
VALDIR GARBIN
Data 25/03/21
DECRETO nº 26.240/18
Em condições de aprovação conforme
PROJETO ARQUITETÔNICO
E CAPTAÇÃO DE RECURSOS
SECRETARIA MUNICIPAL DE PLANEJAMENTO

ÁLVARA ANTERIOR 0868/14

proprietário

COMUNIDADE SAGRADA FAMÍLIA D. OLÍVIO AURÉLIO FAZZA
CNPJ/MF: 04.286.710/0001-80

obra

SUBSTITUIÇÃO DE PROJETO COM ALTERAÇÃO DE ÁREA
COMUNIDADE TERAPÊUTICA SAGRADA FAMÍLIA
DOM OLÍVIO AURÉLIO FAZZA, EM ALVENARIA

ENDEREÇO: RUA ANGELA APARECIDA DE ANDRADE, 1500

INSCRIÇÃO IMOBILIÁRIA 06.3.51.06.0632.001

INDICAÇÃO FISCAL	lote 288	quadra S/N	zona IMÓVEL FOZ DO IGUAÇU PARTE II
------------------	----------	------------	------------------------------------

PROPRIETÁRIO

COMUNIDADE SAGRADA FAMÍLIA D. OLÍVIO AURÉLIO FAZZA
CNPJ/MF: 04.286.710/0001-80
REPRESENTANTE LEGAL: JOSÉ HORTOLAM
CPF/MF: 530.816.339-15

PROJETO ARQUITETÔNICO e EXECUÇÃO

ARQ. GIOVANNA NAKAMURA
CAU A 23849-0

assunto

PLANTA DE SITUAÇÃO E IMPLANTAÇÃO
QUADRO DE ÁREAS E ESTATÍSTICA

prancha

01
09

unidade cm	escala indicada	data 10/07/2019	revisão 06/01/2021
------------	-----------------	-----------------	--------------------

P.M.F.I.

10355-2021

VIG. SANITÁRIA

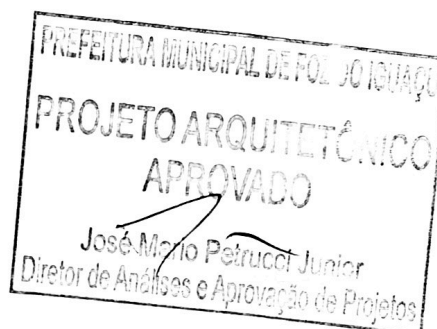
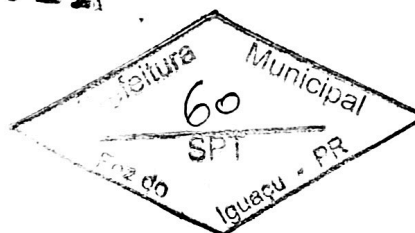

proprietário

COMUNIDADE SAGRADA FAMÍLIA D. OLÍVIO AURÉLIO FAZZA
CNPJ/MF: 04.286.710/0001-80

obra

SUBSTITUIÇÃO DE PROJETO COM ALTERAÇÃO DE ÁREA
COMUNIDADE TERAPÊUTICA SAGRADA FAMÍLIA
DOM OLÍVIO AURÉLIO FAZZA, EM ALVENARIA

INSCRIÇÃO IMOBILIÁRIA

06.3.51.06.0632.001

INDICAÇÃO FISCAL

lote

288

quadra

S/N

zona

IMÓVEL FOZ DO IGUAÇU
PARTE II

PROPRIETÁRIO

COMUNIDADE SAGRADA FAMÍLIA D. OLÍVIO AURÉLIO FAZZA
CNPJ/MF: 04.286.710/0001-80
REPRESENTANTE LEGAL: JOSÉ HORTOLAM
CPF/MF: 530.816.339-15

PROJETO ARQUITETÔNICO e EXECUÇÃO

ARQ. GIOVANNA NAKAMURA
CAU A 23849-0

assunto

PLANTA DE LOCALIZAÇÃO

prancha

02

09

unidade

cm

escala

indicada

data

10/07/2019

revisão

06/01/2021

P.M.F.I.

10355-2021

VIG. SANITÁRIA



SECRETARIA MUNICIPAL DE PLANEJAMENTO
E CAPTAÇÃO DE RECURSOS
PROJETO ARQUITETÔNICO
Em condições de aprovação conforme
DECRETO nº 26.240/18
Data 31/03/21
VALDIR GARBIN
Assistente Adm. Especialista

PROJETO ARQUITETÔNICO
APROVADO
José Maria Polanco Junior
Diretor de Análises e Aprovação de Projetos

proprietário

COMUNIDADE SAGRADA FAMÍLIA D. OLÍVIO AURÉLIO FAZZA

CNPJ/MF: 04.286.710/0001-80

obra

SUBSTITUIÇÃO DE PROJETO COM ALTERAÇÃO DE ÁREA
COMUNIDADE TERAPÊUTICA SAGRADA FAMÍLIA
DOM OLÍVIO AURÉLIO FAZZA, EM ALVENARIA

INSCRIÇÃO IMOBILIÁRIA

06.3.51.06.0632.001

INDICAÇÃO FISCAL

lote

288

quadra

S/N

zona

IMÓVEL FOZ DO IGUAÇU
PARTE II

PROPRIETÁRIO

COMUNIDADE SAGRADA FAMÍLIA D. OLÍVIO AURÉLIO FAZZA
CNPJ/MF: 04.286.710/0001-80

PROJETO ARQUITETÔNICO e EXECUÇÃO

ARQ. GIOVANNA NAKAMURA
CAU A 23849-0

assunto C1 - RECEPÇÃO: PLANTA BAIXA, CORTES AA e BB,
FACHADAS FRONTAL, LATERAL, FUNDOS e COBERTURA
C2, C3 e C4 - COZINHA, REFEITÓRIO e RECREAÇÃO:
PLANTA BAIXA e FACHADA FRONTAL

prancha

03

09

unidade

cm

escala

indicada

data

10/07/2019

revisão

06/01/2021

P.M.F.I.

VIG. SANITÁRIA

10355-2021



SECRETARIA MUNICIPAL DE PLANEJAMENTO
E CAPTAÇÃO DE RECURSOS
PROJETO ARQUITETÔNICO
Em condições de aprovação conforme
DECRETO nº 26.240/18
Data 24/03/21
VALDIR GARBIN
Assistente Adm. Especialista

PREFEITURA MUNICIPAL DE FOZ DO IGUAÇU
PROJETO ARQUITETÔNICO
APROVADO
José Mario Petrucci Junior
Diretor de Análise e Aprovação de Projetos

proprietário

COMUNIDADE SAGRADA FAMÍLIA D. OLÍVIO AURÉLIO FAZZA

CNPJ/MF: 04.286.710/0001-80

obra

SUBSTITUIÇÃO DE PROJETO COM ALTERAÇÃO DE ÁREA
COMUNIDADE TERAPÊUTICA SAGRADA FAMÍLIA
DOM OLÍVIO AURÉLIO FAZZA, EM ALVENARIA

INSCRIÇÃO IMOBILIÁRIA

06.3.51.06.0632.001

INDICAÇÃO FISCAL

lote

288

quadra

S/N

zona

IMÓVEL FOZ DO IGUAÇU
PARTE II

PROPRIETÁRIO

COMUNIDADE SAGRADA FAMÍLIA D. OLÍVIO AURÉLIO FAZZA
CNPJ/MF: 04.286.710/0001-80

PROJETO ARQUITETÔNICO e EXECUÇÃO

ARQ. GIOVANNA NAKAMURA
CAU A 23849-0

assunto C2, C3 e C4 - COZINHA, REFEITÓRIO E RECREAÇÃO:
CORTES AA e BB, COBERTURA e FLUXOGRAMA
C5 - CAPELA: PLANTA BAIXA, CORTES AA e BB, FACHADA e
COBERTURA. C6 - ACADEMIA: PLANTA BAIXA e FACHADAS

prancha

04

unidade

cm

escala

indicada

data

10/07/2019

revisão

06/01/2021

09

P.M.F.I.

VIG. SANITÁRIA

10355-2021

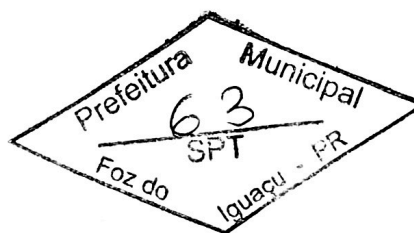

SECRETARIA MUNICIPAL DE PLANEJAMENTO
E CAPTAÇÃO DE RECURSOS
PROJETO ARQUITETÔNICO
Em condições de aprovação conforme
DECRETO nº 26.240/18
Data 24/03/21
VALDIR GARBIN
Assistente Adm. Especialista

PREFEITURA MUNICIPAL DE FOZ DO IGUAÇU
PROJETO ARQUITETÔNICO
APROVADO
José Maria Pereira Junior
Diretor de Análise e Aprovação de Projetos

proprietário

COMUNIDADE SAGRADA FAMÍLIA D. OLÍVIO AURÉLIO FAZZA
CNPJ/MF: 04.286.710/0001-80

obra

SUBSTITUIÇÃO DE PROJETO COM ALTERAÇÃO DE ÁREA
COMUNIDADE TERAPÊUTICA SAGRADA FAMÍLIA
DOM OLÍVIO AURÉLIO FAZZA, EM ALVENARIA

INSCRIÇÃO IMOBILIÁRIA

06.3.51.06.0632.001

INDICAÇÃO FISCAL

lote

288

quadra

S/N

zona

IMÓVEL FOZ DO IGUAÇU
PARTE II

PROPRIETÁRIO

COMUNIDADE SAGRADA FAMÍLIA D. OLÍVIO AURÉLIO FAZZA
CNPJ/MF: 04.286.710/0001-80

PROJETO ARQUITETÔNICO e EXECUÇÃO

ARQ. GIOVANNA NAKAMURA
CAU A 23849-0

assunto C6 - ACADEMIA: CORTES AA e BB, COBERTURA e
FACHADA. C7 - MULTIUSO: PLANTA BAIXA, CORTES AA e
BB, FACHADA e COBERTURA.
C8 - DORMITÓRIOS: PLANTA BAIXA e CORTE AA.

prancha

05

09

unidade

cm

escala

indicada

data

10/07/2019

revisão

06/01/2021

P.M.F.I.

VIG. SANITÁRIA

10355-2021

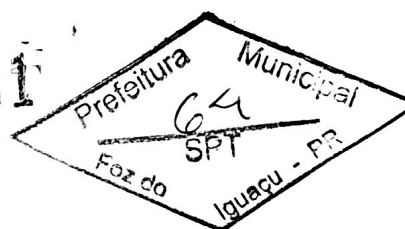

SECRETARIA MUNICIPAL DE PLANEJAMENTO
E CAPTAÇÃO DE RECURSOS
PROJETO ARQUITETÔNICO
Em condições de aprovação conforme
DECRETO nº 26.240/18
Data 24/03/21
Valdir Garbin
VALDIR GARBIN
Assistente Adm. Especialista

PREFEITURA MUNICIPAL DE FOZ DE IGUAÇU
PROJETO ARQUITETÔNICO
APROVADO
José Mario Petrucci Junior
Diretor de Análises e Aprovação de Projetos

proprietário

COMUNIDADE SAGRADA FAMÍLIA D. OLÍVIO AURÉLIO FAZZA
CNPJ/MF: 04.286.710/0001-80

obra

SUBSTITUIÇÃO DE PROJETO COM ALTERAÇÃO DE ÁREA
COMUNIDADE TERAPÊUTICA SAGRADA FAMÍLIA
DOM OLÍVIO AURÉLIO FAZZA, EM ALVENARIA

INSCRIÇÃO IMOBILIÁRIA

06.3.51.06.0632.001

INDICAÇÃO FISCAL

lote

288

quadra

S/N

zona

PROPRIETÁRIO

Manoel
COMUNIDADE SAGRADA FAMÍLIA D. OLÍVIO AURÉLIO FAZZA
CNPJ/MF: 04.286.710/0001-80

PROJETO ARQUITETÔNICO e EXECUÇÃO

Giovanna Nakamura
ARQ. GIOVANNA NAKAMURA
CAU A 23849-0

assunto

C8 - DORMITÓRIOS: PLANTA BAIXA, COBERTURA
CORTES AA e BB, FACHADAS FRONTAL E LATERAL
C9 - QUADRA - COBERTURA

prancha

06

09

unidade

cm

escala

indicada

data

06/01/2021

revisão

30/10/2019

P.M.F.I.

VIG. SANITÁRIA

10355-2021

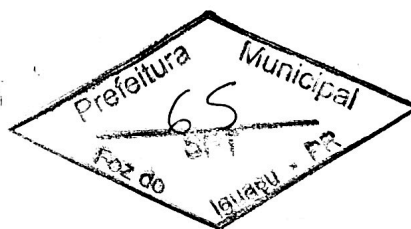

SECRETARIA MUNICIPAL DE PLANEJAMENTO
E CAPTAÇÃO DE RECURSOS
PROJETO ARQUITETÔNICO
Em condições de aprovação conforme
DECRETO nº 26.240/18
Data 24/03/21

Valdir Garbin
VALDIR GARBIN
Assistente Adm. Especialista

PREFEITURA MUNICIPAL DE FOZ DE IGUAÇU
PROJETO ARQUITETÔNICO
APPROVADO
José Maria Petrucci Junior
Diretor de Análise e Aprovação de Projetos

proprietário

COMUNIDADE SAGRADA FAMÍLIA D. OLÍVIO AURÉLIO FAZZA
CNPJ/MF: 04.286.710/0001-80

obra

SUBSTITUIÇÃO DE PROJETO COM ALTERAÇÃO DE ÁREA
COMUNIDADE TERAPÊUTICA SAGRADA FAMÍLIA
DOM OLÍVIO AURÉLIO FAZZA, EM ALVENARIA

INSCRIÇÃO IMOBILIÁRIA

06.3.51.06.0632.001

INDICAÇÃO FISCAL

lote

288

quadra

S/N

zona

PROPRIETÁRIO

Olívio Aurélio Fazza
COMUNIDADE SAGRADA FAMÍLIA D. OLÍVIO AURÉLIO FAZZA
CNPJ/MF: 04.286.710/0001-80

PROJETO ARQUITETÔNICO e EXECUÇÃO

Giovanna Nakamura
ARQ. GIOVANNA NAKAMURA
CAU A 23849-0

assunto

C9 - QUADRA COBERTA
PLANTA BAIXA

prancha

07

09

unidade

cm

escala

indicada

data

10/07/2019

revisão

06/01/2021

P.M.F.I.

10355-2021

SANITÁRIA

VIG. SANITÁRIA

10355-2021

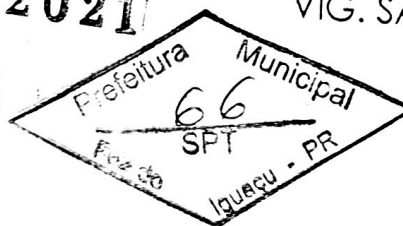

SECRETARIA MUNICIPAL DE PLANEJAMENTO
E CAPTAÇÃO DE RECURSOS
PROJETO ARQUITETÔNICO
Em condições de aprovação conforme
DECRETO nº 26.240/18
Data 24/03/21

VALDIR GARBIN
Assistente Adm. Especialista

PREFEITURA MUNICIPAL DE IGUAPE
PROJETO ARQUITETÔNICO
APPROVADO
José Maria F. Junior
Diretor de Análise e Aprovação de Projetos

proprietário

COMUNIDADE SAGRADA FAMÍLIA D. OLÍVIO AURÉLIO FAZZA
CNPJ/MF: 04.286.710/0001-80

obra

SUBSTITUIÇÃO DE PROJETO COM ALTERAÇÃO DE ÁREA
COMUNIDADE TERAPÊUTICA SAGRADA FAMÍLIA
DOM OLÍVIO AURÉLIO FAZZA, EM ALVENARIA

INSCRIÇÃO IMOBILIÁRIA

06.3.51.06.0632.001

INDICAÇÃO FISCAL

lote

288

quadra

S/N

zona

PROPRIETÁRIO

COMUNIDADE SAGRADA FAMÍLIA D. OLÍVIO AURÉLIO FAZZA
CNPJ/MF: 04.286.710/0001-80

PROJETO ARQUITETÔNICO e EXECUÇÃO

ARQ. GIOVANNA NAKAMURA
CAU A 23849-0

assunto

C9 - QUADRA COBERTA
CORTES AA e BB

prancha

08

09

unidade

cm

escala

indicada

data

10/07/2019

revisão

06/01/2021

P.M.F.I.

10355-2021

VIG. SANITÁRIA



SECRETARIA MUNICIPAL DE PLANEJAMENTO
E CAPTAÇÃO DE RECURSOS
PROJETO ARQUITETÔNICO
Em condições de aprovação conforme
DECRETO nº 26.240/18
Data 24/03/21
Valdir Garbin
VALDIR GARBIN
Assistente Adm. Especialista

PREFEITURA MUNICIPAL DE FOZ DO IGUAÇU
PROJETO ARQUITETÔNICO
APROVADO
José Mario Petrucci Junior
Diretor de Análises e Aprovação de Projetos

ALVARÁ anterior 0868/14

proprietário

COMUNIDADE SAGRADA FAMÍLIA D. OLÍVIO AURÉLIO FAZZA
CNPJ/MF: 04.286.710/0001-80

obra

SUBSTITUIÇÃO DE PROJETO COM ALTERAÇÃO DE ÁREA
COMUNIDADE TERAPÊUTICA SAGRADA FAMÍLIA
DOM OLÍVIO AURÉLIO FAZZA, EM ALVENARIA

INSCRIÇÃO IMOBILIÁRIA

06.3.51.06.0632.001

INDICAÇÃO FISCAL

lote

288

quadra

S/N

zona

PROPRIETÁRIO

Manoel
COMUNIDADE SAGRADA FAMÍLIA D. OLÍVIO AURÉLIO FAZZA
CNPJ/MF: 04.286.710/0001-80

PROJETO ARQUITETÔNICO e EXECUÇÃO

Giovanna Nakamura
ARQ. GIOVANNA NAKAMURA
CAU A 23849-0

assunto

C 11 - CHURRASQUEIRA: PLANTA BAIXA, CORTES AA e BB,
COBERTURA, FACHADAS FRONTAL e LATERAL
DETALHE RAMPAS

prancha

09

09

unidade

cm

escala

indicada

data

10/07/2019

revisão

06/01/2021



Prefeitura Municipal de Foz do Iguaçu

C.N.P.J.: 76.206.606/0001-40

Praça Getúlio Vargas, nº 280 - Centro - CEP 85851-340 Foz do Iguaçu - PR

e-mail: 24horas@fozdoiguacu.pr.gov.br

Home page: <http://www.fozdoiguacu.pr.gov.br/portal>

ALVARÁ DE CONSTRUÇÃO Nº 0288/2021

Responsável da obra:	
COMUNIDADE SAGRADA FAMÍLIA D. OLIVIO AURELIO FAZZA	
CPF/CNPJ:	Fone:
04286710000180	45999286850 e 45999286850
Endereço do responsável:	
CEP: 85867500 - RUA ANGELA APARECIDA DE ANDRADE nº 1500, IMOVEL FOZ DO IGUAÇU-PARTE II - FOZ DO IGUAÇU - PR	
Responsável técnico execução:	CREA nº:
GIOVANNA NAKAMURA	CAU A 23849-0
Responsável técnico projeto:	CREA nº:
GIOVANNA NAKAMURA	CAU A 23849-0
ART nº:	Nº do Processo:
SI8740695R01CT001	10355/2021
Endereço da obra:	
CEP: 85867500 - RUA ANGELA APARECIDA DE ANDRADE nº 1500, IMOVEL FOZ DO IGUAÇU-PARTE II - FOZ DO IGUAÇU - PR	

CARACTERÍSTICAS DA OBRA			
Inscrição imobiliária:	Área do terreno (m²):	Quadra:	Lote:
06351060632001	30.969,74	06	0632
Descritivo da construção:			
SUBSTITUIÇÃO DE PROJETO COM ALTERAÇÃO DE ÁREA - COMUNIDADE TERAPÊUTICA SAGRADA FAMÍLIA DOM OLÍVIO AURÉLIO FAZZA - EM ALVENARIA			
Área da construção:			
2347,64 m²			
Descrição da área de construção:			
ÁREA EXISTENTE = 968,49m²			
ÁREA À AMPLIAR = 212,68m²			
ÁREA À CONSTRUIR = 1.166,47m²			
ÁREA TOTAL (EXISTENTE + À AMPLIAR + À CONSTRUIR) = 2.347,64m²			
Referência Anterior:			

Observação: ÁREA EXISTENTE = 968,49m², CONFORME ALVARÁ DE CONSTRUÇÃO Nº 868/2014 - SUBSTITUÍDO.

CONCEDE-SE O PRESENTE DOCUMENTO EM CONFORMIDADE COM OS DISPOSITIVOS LEGAIS PREVISTOS NO CÓDIGO DE OBRAS DA PREFEITURA MUNICIPAL DE FOZ DO IGUAÇU, LEI COMPLEMENTAR Nº 03/91 E SEUS DECRETOS REGULAMENTARES VIGENTES.

CONFORME ART. 12 E 14 DA LEI COMP. 03/91, VALIDO PELO PRAZO DE 12 (DOZE) MESES, CONTADOS DA DATA DE SUA EXPEDIÇÃO.

Foz do Iguaçu, 26 de março de 2021

A autenticidade deste comprovante poderá ser verificada no endereço <http://www.fozdoiguacu.pr.gov.br/portal> com o código de autenticidade Nº 34015

emitido por: jean.jcxp

PROTOCOLO DE ASSINATURA(S)

Tipo: **MEMORANDO INTERNO**Número: **59.351/2022**Assunto: **R: REQUERIMENTO Nº 1137/2022**

O documento acima foi proposto para assinatura eletrônica na plataforma **SID** de assinaturas.

Para verificar as assinaturas clique no link:

<https://sistemas.pmf.foz.gov.br/rp/sidpublico/verificar?codigo=691b4acf-bae5-4c32-a949-e5cd068dc14b&cpf=03015015990>

e utilize o código abaixo para verificar se este documento é válido.

Código para verificação:**691b4acf-bae5-4c32-a949-e5cd068dc14b****Hash do Documento****080FD7AF3D24CC8771221135EC0F6A04EAB4ECDC1D4050CD5C755DE96E776C3B****Anexos**

MEMORANDO INTERNO- Nº 60352/2022.pdf - **e56f2cda-f8c2-4f58-bcc1-2c2cd331a9e7**
CARTA PROPOSTA QUADRA SAGRADA FAMILIA (1).pdf - **b2f7d66e-bad3-4c70-b6f7-0d262195f240**
MEMORIALDESCRIPTIVOQUADRA02 ASSINADO.pdf - **da79de1e-f473-4dcc-942f-a96306b7ef3f**
FOTOS.pdf - **c608858c-427d-44e4-a7cc-653360c97675**
PROPOSTA ORÇAMENTO PRADO EMPREITEIRA.pdf - **a73cde8c-d98d-4bb5-821b-01c93970e6b2**
PROPOSTA TAROBA PP 043-2021.pdf - **4b139e19-1eeb-4e3a-9844-aeefcbe98f2a**
PLANILHA SINAP ASSINADA.pdf - **12f749c4-d62b-4f11-8405-c8c1c1aae9d9**
SAGRADA FAMILIA07.pdf - **aea76b97-6ab4-4bbd-9f14-5410262bace7**
CARIMBOS PLANTAS.pdf - **12a557af-02e5-4a5f-87a2-9f009d95bfbf**

O(s) nome(s) indicado(s) para assinatura, bem como seu(s) status em 01/12/2022 é(são) :

Jaqueline Tontini (Signatário) - CPF: ***15015990** em 30/11/2022 17:03:42 - **OK**

Tipo: Assinatura Eletrônica

**A ASSINATURA ELETRÔNICA DESTE DOCUMENTO ESTÁ AMPARADA PELO:**

DECRETO Nº 28.900, DE 20 DE JANEIRO DE 2021.

LEI Nº 4536 , DE 4 DE SETEMBRO DE 2017.

Autoriza a utilização do meio eletrônico para a gestão dos processos administrativos e de documentos de arquivo , produzidos nos termos das Leis nºs 3.971, de 17 de abril de 2012 e 4.057, de 19 de dezembro de 2012, no âmbito dos órgãos da Administração Pública Direta, Autárquica e Fundacional do Município de Foz do Iguaçu.

Assinado digitalmente por
NILTON APARECIDO
BOBATO:64806103934
CPF: (64806103934)
Data: 02/12/2022 11:54



Assinado digitalmente por
FRANCISCO LACERDA
BRASILEIRO:53736656491
CPF: (53736656491)
Data: 02/12/2022 12:42



PROTOCOLO DE ASSINATURA(S)

Tipo: **OFÍCIO**

Número: **1.423/2022**

Assunto: **RESPOSTA AO REQUERIMENTO Nº 1137/2022.**

O documento acima foi proposto para assinatura eletrônica na plataforma **SID** de assinaturas.

Para verificar as assinaturas clique no link:

<https://sistemas.pmf.pr.gov.br/rp/sidpublico/verificar?codigo=01eea1c0-b561-46e4-82b2-990ffc506a49&cpf=53736656491>

e utilize o código abaixo para verificar se este documento é válido.

Código para verificação:

01eea1c0-b561-46e4-82b2-990ffc506a49

Hash do Documento

9D0D952D9F91EE3CF65C46C7E14CEFB77AC10DC9AC4B7E9363F786CF34682CF7

Anexos

1137-2022.pdf - **d2637767-da20-4c48-ae64-a5e6bf78f831**

RESPOSTA REQ 1137-2022 - MEMORANDO INTERNO- Nº 59351-2022 - SMSA (1).pdf -

968afdf9-a2ff-469c-9b8d-5cee1dd350aa

O(s) nome(s) indicado(s) para assinatura, bem como seu(s) status em 02/12/2022 é(são) :

Nilton Aparecido Bobato (Signatário) - CPF: ***06103934** em 02/12/2022 11:54:23 - **OK**

Tipo: Assinatura Digital

Francisco Lacerda Brasileiro (Signatário) - CPF: ***36656491** em 02/12/2022 12:43:06 - **OK**

Tipo: Assinatura Digital



A ASSINATURA ELETRÔNICA DESTE DOCUMENTO ESTÁ AMPARADA PELO:

DECRETO Nº 28.900, DE 20 DE JANEIRO DE 2021.

LEI Nº 4536 , DE 4 DE SETEMBRO DE 2017.

Autoriza a utilização do meio eletrônico para a gestão dos processos administrativos e de documentos de arquivo , produzidos nos termos das Leis nºs 3.971, de 17 de abril de 2012 e 4.057, de 19 de dezembro de 2012, no âmbito dos órgãos da Administração Pública Direta, Autárquica e Fundacional do Município de Foz do Iguaçu.