



# PREFEITURA MUNICIPAL DE FOZ DO IGUAÇU

Estado do Paraná

[www.pmfi.pr.gov.br](http://www.pmfi.pr.gov.br)

Foz do Iguaçu, 03 de abril de 2023.

Ofício nº 11800/23 – GAB - GABINETE DO PREFEITO

Assunto: **RESPOSTA AO REQUERIMENTO Nº 87/2023**

Senhor Presidente,

Em atenção ao Requerimento nº 87/2023, de autoria dos Nobres Vereadores Ney Patrício e Dr. Freitas, encaminhado pelo Ofício nº 247/2023-GP, de 8 de março de 2023, dessa Casa de Leis, sobre projetos em tramitação para legalização de áreas, visando à instalação de rede de esgoto de competência da Concessionária SANEPAR na Avenida Pérola, no Bairro Porto Meira, informamos que a Secretaria Municipal de Meio Ambiente expediu o Ofício nº 11230/2023-SMMA, anexo, à Companhia de Saneamento do Paraná – SANEPAR solicitando apresentação de estudos e/ou projetos e informações a respeito da rede de esgoto no local solicitado, todavia, não recebemos ainda a resposta da Concessionária.

Ademais, remetemos a manifestação do Instituto de Habitação de Foz do Iguaçu – FOZHABITA, por meio do Ofício nº 427, de 4 de abril de 2023 e da Diretoria de Patrimônio, subordinada à Secretaria Municipal da Administração, por meio do Memorando nº 15535, de 24 de março de 2023.

Atenciosamente,

O(s) nome(s) indicado(s) para assinatura:

Nilton Aparecido Bobato – **Secretário Municipal da Administração**

Francisco Lacerda Brasileiro - **Prefeito Municipal**

Ao Senhor

**JOÃO MORALES**

Presidente da Câmara Municipal

**FOZ DO IGUAÇU – PR**

**DESPACHO**

1 – Leitura no expediente;  
2 – À disposição no SAPL.

Em 10/04/2023

**JOÃO MORALES**  
Presidente



# PREFEITURA MUNICIPAL DE FOZ DO IGUAÇU

Estado do Paraná

[www.pmfi.pr.gov.br](http://www.pmfi.pr.gov.br)

Foz do Iguaçu, 21 de março de 2023.

Ofício nº 11230/23 – SMMA - SETOR DE PROCESSOS

Assunto: **SOLICITA INFORMAÇÕES - REDE DE ESGOTO SANITÁRIO**

Foz do Iguaçu, 21 de março de 2023.

À Companhia de Saneamento do Paraná – SANEPAR

Avenida Brasil, 569 - Centro, Foz do Iguaçu – Paraná

Nesta

Assunto: **Instalação de rede de esgoto sanitário**

Referente: **Requerimento 87/2023 - CMFI**

Prezado senhor,

**MUNICÍPIO DE FOZ DO IGUAÇU**, através da **SECRETARIA MUNICIPAL DE MEIO AMBIENTE**, por seu representante legal, no exercício de suas funções, vem à presença de Vossa Senhoria, em cumprimento as obrigações pactuadas entre Município e Sanepar para prestação de serviços público de abastecimento de água e esgotamento sanitário, estabelecidas no Contrato 108/2014, solicitar informações relativas a projetos destinados à instalação de rede de esgotamento sanitário na Avenida Pérola, bairro Porto Meira, indicando fase atual se por ventura existentes e/ou previsão para esta finalidade, no propósito de atender solicitação estampada no requerimento 87/2023-CMFI incluso.

Ao ensejo, reiteramos protestos de distinta consideração e apreço.

Atenciosamente.



# PREFEITURA MUNICIPAL DE FOZ DO IGUAÇU

Estado do Paraná

[www.pmfi.pr.gov.br](http://www.pmfi.pr.gov.br)

Foz do Iguaçu, 21 de março de 2023.

Ofício nº 11230/23 – SMMA - SETOR DE PROCESSOS

Assunto: **SOLICITA INFORMAÇÕES - REDE DE ESGOTO SANITÁRIO**

**Ângela Luzia Borges de Meira**

Secretária Municipal de Meio Ambiente-SMMA

Portaria 72.723/2021

O(s) nome(s) indicado(s) para assinatura:

Angela Luzia Borges de Meira – **Secretária de Meio Ambiente**

# PROTOCOLO DE ASSINATURA(S)

Tipo: **OFÍCIO**Número: **11.230/2023**Assunto: **SOLICITA INFORMAÇÕES - REDE DE ESGOTO SANITÁRIO**

O documento acima foi proposto para assinatura eletrônica na plataforma **SID** de assinaturas.

Para verificar as assinaturas clique no link:

<https://sistemas.pmf.br/rp/sidpublico/verificar?codigo=fb1a23f8-9c46-49be-a6da-20121276e924&cpf=00591207974>

e utilize o código abaixo para verificar se este documento é válido.

**Código para verificação:**

**fb1a23f8-9c46-49be-a6da-20121276e924**

**Hash do Documento**

**46B48A917B88B53DB559E8FD1DC54AA1CB026C439BB7C879F481DF47FBF10A87**

## Anexos

REQUERIMENTO 87.2023-CMFI.pdf - **aed56a33-a2da-407d-97dc-9ef49a6765de**

O(s) nome(s) indicado(s) para assinatura, bem como seu(s) status em 24/03/2023 é(são) :

ANGELA LUZIA BORGES DE MEIRA (Signatário) - CPF: \*\*\*91207974\*\* em 21/03/2023 12:47:37 - **OK**

Tipo: Assinatura Eletrônica



## A ASSINATURA ELETRÔNICA DESTE DOCUMENTO ESTÁ AMPARADA PELO:

DECRETO Nº 28.900, DE 20 DE JANEIRO DE 2021.

LEI Nº 4536 , DE 4 DE SETEMBRO DE 2017.

Autoriza a utilização do meio eletrônico para a gestão dos processos administrativos e de documentos de arquivo, produzidos nos termos das Leis nºs 3.971, de 17 de abril de 2012 e 4.057, de 19 de dezembro de 2012, no âmbito dos órgãos da Administração Pública Direta, Autárquica e Fundacional do Município de Foz do Iguaçu.

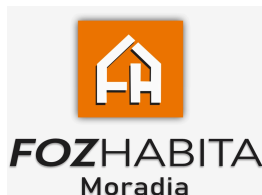

# FOZHABITA

INSTITUTO DE HABITAÇÃO DE FOZ DO IGUAÇU

Foz do Iguaçu, 04 de abril de 2023.

Ofício nº 427/23 – INSTITUTO DE HABITAÇÃO DE FOZ DO IGUAÇU - FOZHABITA

Assunto: **RESPOSTA AO OFÍCIO Nº247/2023 – REQUERIMENTO Nº87/2023 – CÂMARA DE VEREADORES.**

Ofício nº 150/2020 FOZHABITA/JUR/VTM

Foz do Iguaçu/PR, 27 de maio de 2020.

**Ilustríssimo**

**Nilton Aparecido Bobato**  
Secretário Municipal de Administração

**Assunto:** Resposta ao ofício nº247/2023 – Requerimento nº87/2023 – Câmara de Vereadores.

Prezado,

O **Instituto de Habitação de Foz do Iguaçu - FOZHABITA**, neste ato representado por sua Diretora Superintendente, no exercício de suas atribuições legais vem, respeitosamente, em momento este que se faz oportuno, informar que já encontra-se em processo judicial nº 003298-03-2022.8.0030, pelo Programa Moradia Legal, a regularização fundiária da área na Avenida Pérola no Porto Meira, conforme planta anexa, sendo que as matrículas serão expedidas após a sentença no processo judicial.

Outrossim, informamos que corre paralelamente ao processo judicial, o protocolo nº4828/2023 onde solicita-se a denominação da planta da regularização fundiária, para geração da inscrição imobiliária dos imóveis que estão em processo de regularização fundiária.(doc. anexo)

Assim, sendo o que havia para o momento, ficamos à disposição para maiores esclarecimentos.

Cordialmente,

O(s) nome(s) indicado(s) para assinatura:

Elaine Ribeiro de Souza Anderle - **Diretora Superintendente FOZHABITA**

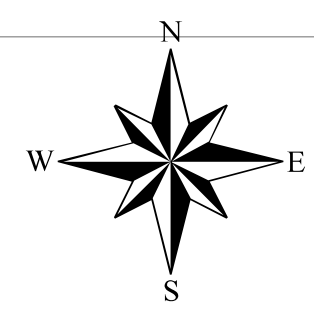
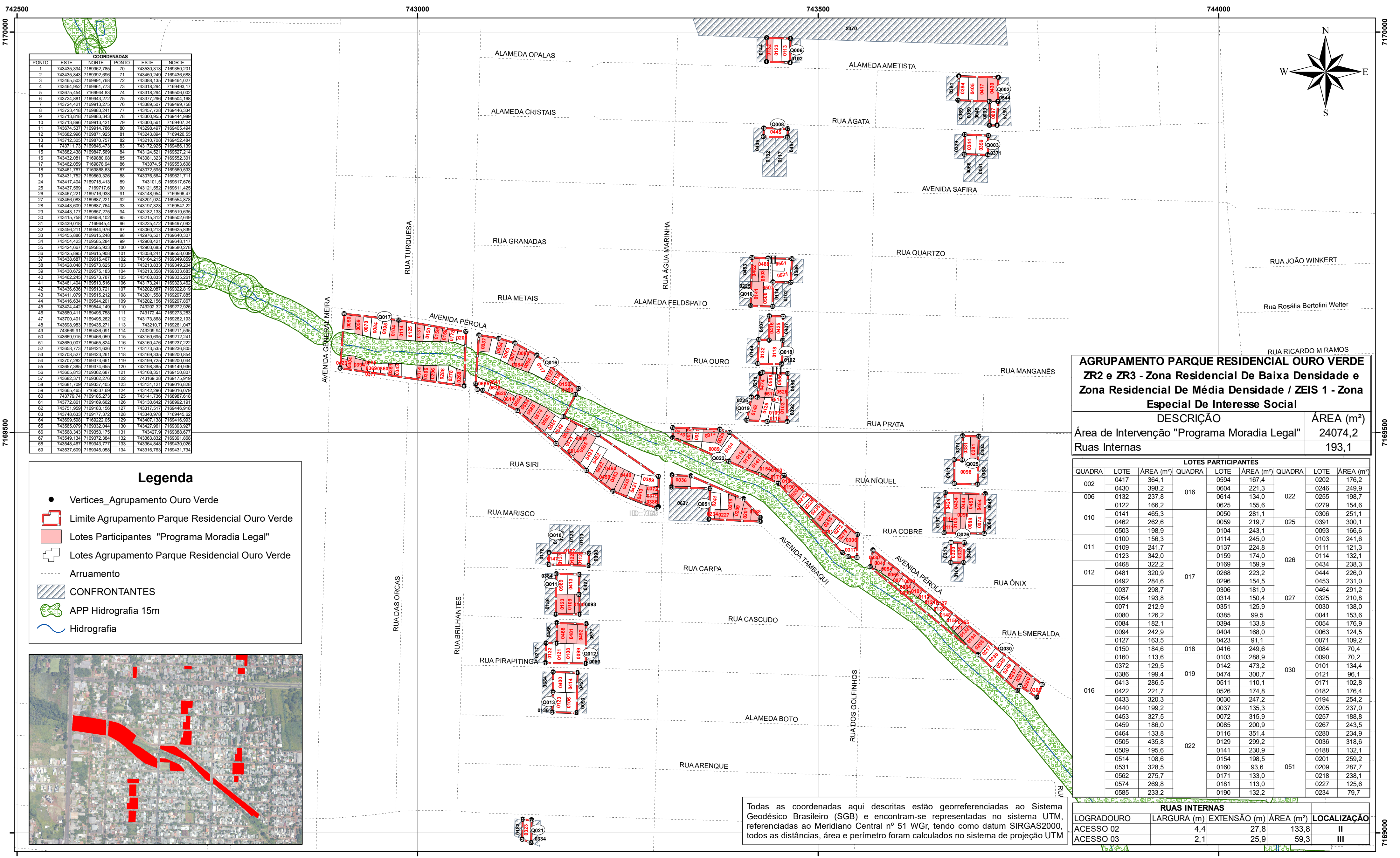

COORDENADAS			
PONTO	ESTE	NORTE	PONTO
1	743436,394	7169962,785	70
2	743436,394	7169962,696	71
3	743462,503	7169991,785	72
4	743464,952	7169991,773	73
5	743675,454	7169944,83	74
6	743724,881	7169943,272	75
7	743724,421	7169913,275	76
8	743723,418	7169883,241	77
9	743713,818	7169883,343	78
10	743713,896	7169913,421	79
11	743674,531	7169914,786	80
12	743682,996	7169871,925	81
13	743712,305	7169870,757	82
14	743711,73	7169846,473	83
15	743682,438	7169847,569	84
16	743432,061	7169880,08	85
17	743462,059	7169878,94	86
18	743461,767	7169868,63	87
19	743431,752	7169869,326	88
20	743417,404	7169718,413	89
21	743437,569	7169717,0	90
22	743467,221	7169716,938	91
23	743466,083	7169687,221	92
24	743443,606	7169687,764	93
25	743443,171	7169657,275	94
26	743415,758	7169658,102	95
27	743439,018	7169645,4	96
28	743456,211	7169644,976	97
29	743455,866	7169615,246	98
30	743454,423	7169585,284	99
31	743424,667	7169585,933	100
32	743425,896	7169615,908	101
33	743438,687	7169615,467	102
34	743428,949	7169573,825	103
35	743430,672	7169575,183	104
36	743462,245	7169573,767	105
37	743461,404	7169513,516	106
38	743438,636	7169513,721	107
39	743411,079	7169515,215	108
40	743416,634	7169544,201	109
41	743424,442	7169544,149	110
42	743680,411	7169495,758	111
43	743700,401	7169495,265	112
44	743699,983	7169435,271	113
45	743689,91	7169436,091	114
46	743669,915	7169466,059	115
47	743680,007	7169465,824	116
48	743659,771	7169424,636	117
49	743708,527	7169423,261	118
50	743707,282	7169373,661	119
51	743657,385	7169374,655	120
52	743669,819	7169362,687	121
53	743682,371	7169362,276	122
54	743681,709	7169337,405	123
55	743665,465	7169337,69	124
56	743719,74	7169185,273	125
57	743712,861	7169169,862	126
58	743751,959	7169183,156	127
59	743748,633	7169177,372	128
60	743699,598	7169222,05	129
61	743565,079	7169332,044	130
62	743568,343	7169333,175	131
63	743549,134	7169372,384	132
64	743548,467	7169343,777	133
65	743537,608	7169345,058	134

**Legenda**

- Vertices\_Agrupamento Ouro Verde
- ▭ Limite Agrupamento Parque Residencial Ouro Verde
- ▭ Lotes Participantes "Programa Moradia Legal"
- ▭ Lotes Agrupamento Parque Residencial Ouro Verde
- Arruamento
- ▨ CONFRONTANTES
- 🌿 APP Hidrografia 15m
- 🌊 Hidrografia

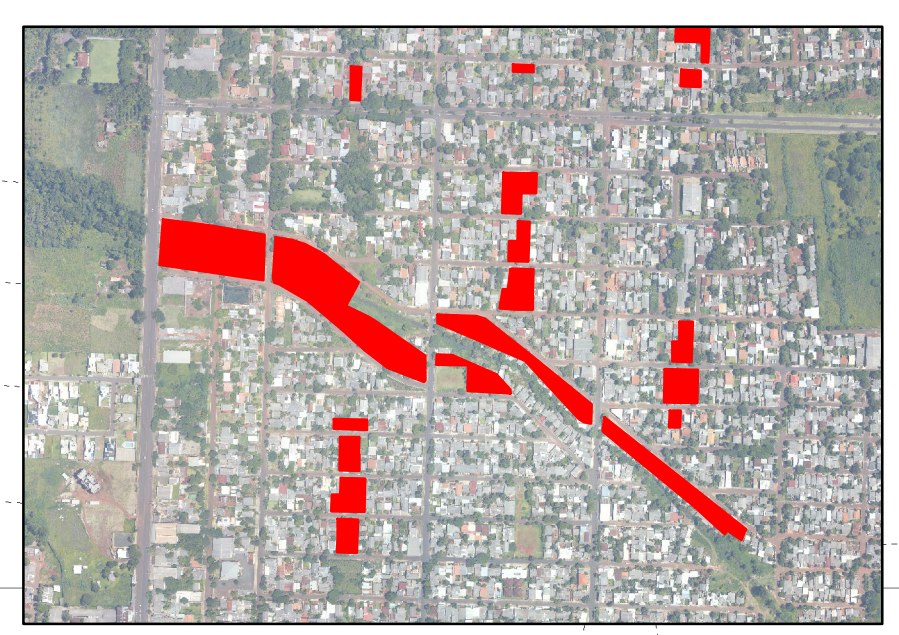

AGROPAMENTO PARQUE RESIDENCIAL OURO VERDE	
ZR2 e ZR3 - Zona Residencial De Baixa Densidade e Zona Residencial De Média Densidade / ZEIS 1 - Zona Especial De Interesse Social	
DESCRIÇÃO	ÁREA (m²)
Área de Intervenção "Programa Moradia Legal"	24074,2
Ruas Internas	193,1

LOTES PARTICIPANTES						
QUADRA	LOTE	ÁREA (m²)	QUADRA	LOTE	ÁREA (m²)	QUADRA
002	0417	364,1	016	0594	167,4	022
	0430	398,2		0604	221,3	
006	0132	237,8	010	0614	134,0	025
	0122	166,2		0625	155,6	
010	0141	465,3	011	0050	281,1	026
	0462	262,6		0059	219,7	
011	0503	198,9	012	0104	243,1	027
	0100	156,3		0114	245,0	
012	0109	241,7	017	0137	224,8	030
	0123	342,0		0159	174,0	
016	0468	322,2	022	0169	159,9	051
	0481	320,9		0268	223,2	
022	0492	284,6	026	0296	154,5	028
	0037	298,7		0306	181,9	
026	0054	193,8	027	0314	150,4	030
	0071	212,9		0351	125,9	
030	0080	126,2	028	0385	99,5	031
	0084	182,1		0394	133,8	
034	0094	242,9	029	0404	168,0	032
	0127	163,5		0423	91,1	
038	0150	184,6	030	0416	249,6	033
	0160	113,6		0103	288,9	
042	0372	129,5	031	0142	473,2	034
	0386	199,4		0474	300,7	
046	0413	286,5	032	0511	110,1	035
	0422	221,7		0526	174,8	
050	0433	320,3	033	0030	247,2	036
	0440	199,2		0037	135,3	
054	0453	327,5	034	0072	315,9	037
	0459	186,0		0085	200,9	
058	0464	133,8	035	0116	351,4	038
	0505	435,8		0129	299,2	
062	0509	195,6	036	0141	230,9	039
	0514	108,6		0154	198,5	
066	0531	328,5	037	0160	93,6	040
	0562	275,7		0171	133,0	
070	0574	269,8	038	0181	113,0	041
	0585	233,2		0190	132,2	
074			039			042
078			040			043
082			041			044
086			042			045

RUAS INTERNAS			
LOGRADOURO	LARGURA (m)	EXTENSÃO (m)	ÁREA (m²)
ACESSO 02	4,4	27,8	133,8
ACESSO 03	2,1	25,9	59,3

Todas as coordenadas aqui descritas estão georreferenciadas ao Sistema Geodésico Brasileiro (SGB) e encontram-se representadas no sistema UTM, referenciadas ao Meridiano Central nº 51 WGr, tendo como datum SIRGAS2000, todos as distâncias, área e perímetro foram calculados no sistema de projeção UTM

ASSUNTO: **LEVANTAMENTO PLANIMÉTRICO CADASTRAL PARA FINS DE REGULARIZAÇÃO FUNDIÁRIA**

LOCAL: **AGRUPAMENTO PARQUE RESIDENCIAL OURO VERDE** CIDADE/UF: **FOZ DO IGUAÇU / PR**

BAIRRO: **PORTO MEIRA** ESCALA: **1:3.000** DATA: **21/12/2022**

RESP. TÉCNICO: **Engª Bruna A C Carvalho** VISTO RESP. PREFEITURA: **Nome: Cargo:**

CREA-PR 161.562/D



Este documento foi assinado eletronicamente por Bruna A C Carvalho. Para verificar as assinaturas vá ao site <https://sistemas.pmf.pr.gov.br/assinaturas> e utilize o código 901016723126494195656-8472288341fe



## Prefeitura Municipal de Foz do Iguaçu

Praça Getúlio Vargas 280, Centro - CEP: 85851-340 Foz do Iguaçu - PR  
E-mail: 24horas@fozdoiguacu.pr.gov.br | Site: <http://www.pmfi.pr.gov.br/>  
Telefone: (45) 3521-1000

### COMPROVANTE DO PROCESSO

Nº Processo: 4828 Ano: 2023  
Data Processo: 26/01/2023 Hora: 14:39:29  
Tipo Processo: [PROCESSO DIGITAL] - SOLICITAÇÃO DE INFORMAÇÃO  
Requerente: PROPRIEDADE LEGAL REGULARIZAÇÕES FUNDIÁRIAS LTDA  
36444352000183  
Telefone: 4130156959  
Endereco: DA GLÓRIA. 414 - ALTO DA GLÓRIA UF:PR  
CEP: 80030060 Cidade: Curitiba  
Descrição: SOLICITAÇÃO DE NOVA DENOMINAÇÃO CADASTRAL.  
ÁREAS DO PROGRAMA MORADIA LEGAL

### Interessados

CPF/CNPJ	Nome
08091844948	BRUNA ALEXANDRA CARNEIRO DE CARVALHO

Resultados, pareceres, informações deverão ser consultados através da internet em <http://www.pmfi.pr.gov.br/prefeitura24h>, na aba **Protocolo** ou pelo telefone (45)3521-1371 ou (45)21051371.

**OBSERVAÇÃO:** Informações e retiradas de documentos, só serão fornecidas através deste documento/carimbado e assinado pelo responsável da entrada do processo.

# PROTOCOLO DE ASSINATURA(S)

Tipo: **OFÍCIO**Número: **427/2023**Assunto: **RESPOSTA AO OFÍCIO N°247/2023 – REQUERIMENTO N°87/2023 – CÂMARA DE VEREADORES.**

O documento acima foi proposto para assinatura eletrônica na plataforma **SID** de assinaturas.  
Para verificar as assinaturas clique no link:

<https://sistemas.pmf.pr.gov.br/rp/sidpublico/verificar?codigo=918d0f07-ba5a-4a1c-8655-818cb0d1e1be&cpf=45057753991>  
e utilize o código abaixo para verificar se este documento é válido.

**Código para verificação:**  
**918d0f07-ba5a-4a1c-8655-818cb0d1e1be**

## Hash do Documento

**83F51EFAA5B549AA38F5EA4BBA14F1D3C959E15790A2532989EB394073171DE1**

## Anexos

GRUPO-4176-MEM-MEMORIAL\_LAYOUT\_A2\_\_\_AGRUPAMENTO\_OURO\_VERDE.pdf -

**ca76e4cc-4450-45b5-98e2-a53b806f87be**

PROTOCOLO - DENOMINAÇÃO PORTO MEIRA.pdf - **d5b924f4-df29-4ec4-8c9c-5c55f015785a**

O(s) nome(s) indicado(s) para assinatura, bem como seu(s) status em 05/04/2023 é(são) :

ELAINE RIBEIRO DE SOUZA ANDERLE (Signatário) - CPF: \*\*\*57753991\*\* em 04/04/2023 17:29:55 -  
**OK**

Tipo: Assinatura Eletrônica



## A ASSINATURA ELETRÔNICA DESTE DOCUMENTO ESTÁ AMPARADA PELO:

DECRETO N° 28.900, DE 20 DE JANEIRO DE 2021.

LEI N° 4536 , DE 4 DE SETEMBRO DE 2017.

Autoriza a utilização do meio eletrônico para a gestão dos processos administrativos e de documentos de arquivo , produzidos nos termos das Leis n°s 3.971, de 17 de abril de 2012 e 4.057, de 19 de dezembro de 2012, no âmbito dos órgãos da Administração Pública Direta, Autárquica e Fundacional do Município de Foz do Iguaçu.



# PREFEITURA MUNICIPAL DE FOZ DO IGUAÇU

Estado do Paraná

www.pmfi.pr.gov.br

MEMORANDO INTERNO		
<b>Emitente:</b>	SMAD / DIPA - DIRETORIA DE PATRIMÔNIO E ALMOXARIFADO	<b>Data:</b> 24/03/2023
<b>Destinatário:</b>	SMAD / DIAD / DVCMR - DIVISÃO DE CONTROLE E MONITORAMENTO DOS REQUERIMENTOS LEGISLATIVOS.	<b>Número:</b> 15535/2023
<b>Assunto:</b>	R: REQUERIMENTO Nº 75/2023 E REQUERIMENTO 87/2023	

Prezada Diretora,

Relativamente ao contido nos requerimentos nº 75/2023 e 87/2023, por serem temas semelhantes e dizem respeito às questões relativas a implantação de rede de esgoto pela SANEPAR, informo o seguinte:

**Requerimento nº 75/2023** - Ruas Lages e Nilópolis (Jardim Lancaster), considerando o contido na Carta GRFI 454/2022 (anexa ao requerimento), conforme croqui fornecido pela SANEPAR e no qual relaciona 04 lotes entre as vias públicas. Conforme o croqui, a tubulação passaria na área de divisa destes terrenos, numa extensão de 60 metros, sendo 30 metros, linha divisória entre os lotes nº 0138 e 0150; e 30 metros, linha divisória entre os lotes nº 0459 e 0446.

**Matrículas:** 59081; 66435; 55548 e 66770, todas do 1º CRI.

**Requerimento nº 87/2023** - Avenida Pérola (Bairro Porto Meira), considerando o contido na Carta GRFI 454/2022 (anexa ao requerimento), conforme croqui fornecido pela SANEPAR e no qual informa que a rede de coleta de esgoto na Avenida Pérola, localizada no Loteamento Parque Ouro Verde, necessita de 993,90m de expansão, praticamente a extensão total da Avenida, desde a Avenida General Meira até a Rua Carlos Cavalcante Neto. Seguem documentos relativos aos lotes que a implantação incidirá, conforme projeto da SANEPAR.

**Matrículas:** 11699, 11700, 11701 e 11702, , todas do 1º CRI.

Ressaltamos que em quaisquer dos casos, sendo imóveis pertencentes à particulares (documentos anexos) e para que se possa realizar implantação de obra pública é necessário: estudo topográfico, decreto de utilidade pública, avaliação e desapropriação com pagamento de indenização, cuja decisão cabe ao Sr. Prefeito e após, a viabilidade conjunta entre SMOB, SMPC e SMAD/DIPA.

Atenciosamente,

O(s) nome(s) indicado(s) para assinatura:

Eliane Davilla Savio - **Diretora de Patrimônio e Almojarifado**

Nilton Aparecido Bobato – **Secretário Municipal da Administração**

MÔNICA CRISTINA DE CASTRO

# PROTOCOLO DE ASSINATURA(S)

Tipo: **MEMORANDO INTERNO**

Número: **15.535/2023**

Assunto: **R: REQUERIMENTO Nº 75/2023 E REQUERIMENTO 87/2023**

O documento acima foi proposto para assinatura eletrônica na plataforma **SID** de assinaturas.

Para verificar as assinaturas clique no link:

<https://sistemas.pmf.br/rp/sidpublico/verificar?codigo=263335dd-1ce6-41cc-9f0f-1305c03e579f&cpf=64806103934>

e utilize o código abaixo para verificar se este documento é válido.

**Código para verificação:**

**263335dd-1ce6-41cc-9f0f-1305c03e579f**

**Hash do Documento**

**29BA6D192E31AF77C61A1EAA1AD103CF515D3EE27FEC2B9BFA2635D8022B6ADE**

**Anexos**

MATRICULA\_11700\_LOTE 0428 Q17 (1).pdf - **2499c1f5-1c03-41de-9d78-7e2a154765eb**  
MATRICULA\_11701\_LOTE 0668 Q22 (2).pdf - **7bf45d0e-bce4-470d-b782-1399afbd4434**  
MATRICULA\_11699\_LOTE 0697 Q16 (1).pdf - **74f9f28f-c6ff-4b17-a803-f9023af42aea**  
MATRICULA\_11702\_LOTE 0770 Q30 (1).pdf - **15f7017a-4edc-431c-8ea5-844f1705acf1**  
MATRICULA\_59081\_LOTE 0138.pdf - **b11a0093-50b1-4926-8923-5a073e63bebb**  
MATRICULA\_66435\_LOTE 0150.pdf - **21046c6c-3fa5-415e-bedc-6135f95aca64**  
MATRICULA\_55548\_LOTE 0446.pdf - **c06cc8e0-891d-4dd0-b945-e06e721f8c61**  
MATRICULA\_66770\_LOTE 0459.pdf - **764c0b6a-a8d4-48ca-b381-edb6aecee540**  
LOTES 0138, 0150, 0446, 0459 (06.6.25.16) RUA LAGES.pdf - **57970d3e-7606-4a89-80c9-9b3ec2f4790a**  
LOTES 0428, 0667, 0668 (10.3.30.22)AREA VERDE, PARQUE RESIDENCIAL OURO VERDE.pdf - **44adf574-74cc-43da-bb82-3f53696c41c2**

O(s) nome(s) indicado(s) para assinatura, bem como seu(s) status em 03/04/2023 é(são) :

ELIANE DAVILLA SAVIO (Signatário) - CPF: \*\*\*10193949\*\* em 24/03/2023 12:12:45 - **OK**

Tipo: Assinatura Eletrônica

Nilton Aparecido Bobato (Signatário) - CPF: \*\*\*06103934\*\* em 24/03/2023 16:07:29 - **OK**

Tipo: Assinatura Eletrônica

MÔNICA CRISTINA DE CASTRO (Signatário) - CPF: \*\*\*43938909\*\* em 24/03/2023 12:12:45 - **OK**

Tipo: Assinatura Eletrônica



**A ASSINATURA ELETRÔNICA DESTE DOCUMENTO ESTÁ AMPARADA PELO:**

DECRETO Nº 28.900, DE 20 DE JANEIRO DE 2021.

LEI Nº 4536 , DE 4 DE SETEMBRO DE 2017.

Autoriza a utilização do meio eletrônico para a gestão dos processos administrativos e de documentos de arquivo , produzidos nos termos das Leis nºs 3.971, de 17 de abril de 2012 e 4.057, de 19 de dezembro de 2012, no âmbito dos órgãos da Administração Pública Direta, Autárquica e Fundacional do Município de Foz do Iguaçu.

**REGISTRO DE IMÓVEIS**

COMARCA DE FOZ DO IGUAÇU - PR  
RUA BELARMINO DE MENDONÇA, 821 - 3.º AND.  
CONJ. 301 - FONES: 72-2234 - 72-1009  
DR. ATALIBA AYRES DE AGUIRRA  
OFICIAL TITULAR  
C P F 004.147.519-49

**REGISTRO GERAL**

MATRÍCULA N.º **11702**

FICHA

**001**

RUBRICA

*Ataliba Ayres de Aguirra*

Quadrante 10, Quadricula 03, Setor 30, Quadra 30 (trinta), AREA VERDE do Loteamento PARQUE RESIDENCIAL OURO VERDE, situado nesta cidade, neste Município e Comarca, com a área de 14.464,47m2 (quatorze mil, quatrocentos e sessenta e quatro metros e quarenta e sete decímetros quadrados), compreendido dentro dos limites e confrontações seguintes: ao Norte, medindo 279,50 metros, no rumo linha sinuosa, confrontando com a Marginal 1; ao Sul, medindo 331,61 metros no rumo linha sinuosa, confrontando com a Sanga Vila Santa; a Leste, medindo 98,80 metros no rumo N<sup>W</sup>042<sup>13</sup>'17"SE, confrontando com o lote nº65, Patrimônio Municipal; e a Oeste, medindo 60,00 metros no rumo S<sup>W</sup>002<sup>42</sup>'13"NE, confrontando com a rua 4. Havido pelo Registro nº01, na matrícula nº8.983, do livro nº02, deste Ofício. O referido é verdade e dou fé. Foz do Iguaçu, 06 de novembro de 1978. ....

**PROPRIETÁRIA:** IRMÃOS KOZIEVITCH LTDA, pessoa jurídica de direito privado, com sede e fóro nesta cidade, inscrita no CGC.MF.nº77.313732/0001-66. ....

**R=01/ 11702 = DOADO** o imóvel constante da presente matrícula em sua totalidade, em favor do **MUNICÍPIO DE FOZ DO IGUAÇU**, pessoa jurídica de direito público interno, com sede e fóro nesta cidade, - inscrito no CGC.MF.nº76.206.606/0003-40, por Escritura Pública de Doação lavrada às fls.162, do livro nº69-N, em data de 12 de junho de 1978, nas notas do 2º Tabelionato desta cidade, Sr. Carlos Luiz Samways, pelo valor estimativo de Cr\$500.000,00 (quinhentos mil cruzeiros), estando incluído nesse valor outros imóveis constantes da referida escritura, não havendo condições. Talão de sisa nº1450804-9, isento de conformidade com artigo 19, parágrafo III, letra A, da Constituição da República Federativa do Brasil, conforme consta da escritura. Demais condições, constantes da escritura. D/537,25.0 referido é verdade e dou fé. Foz do Iguaçu, 06 de novembro de 1978. ....

CONSULTA  
WWW.REGISTRADORES.ONR.ORG.BR

11702

SEGUIE NO VERSO

**REGISTRO DE IMÓVEIS**

COMARCA DE FOZ DO IGUAÇU - PR  
RUA BELARMINO DE MENDONÇA, 821 - 3.º AND.  
CQNJ. 301 - FONES: 72.2234 - 72-1009  
DR. ATALIBA AYRES DE AGUIRRA  
OFICIAL TITULAR  
C P F 004.147.519-49

**REGISTRO GERAL**

MATRÍCULA N.º 11701

FICHA

001

RUBRICA

*[Handwritten Signature]*

Quadrante 10, Quadricula 03, Setor 30, Quadra 22 (vinte e dois) AREA VERDE do Loteamento PARQUE RESIDENCIAL OURO VERDE, situado nesta cidade, neste Município e Comarca, com a área de 10.126,70m2 (-dez mil, cento e vinte e seis metros e setenta decímetros quadrados), compreendido dentro dos limites e confrontações seguintes: ao Norte, medindo 275,20 metros no rumo linha sinuosa, confrontando com a Marginal 1; ao Sul, medindo 99,50 metros no rumo linha sinuosa, confrontando com a Sanga Vila Santa; a Leste, medindo 56,30 metros no rumo SW00º42'13"NE, confrontando com a Rua 4; e a Oeste, medindo 44,10 metros, no rumo de SW00º42'13"NE, confrontando com a rua 3. Havido pelo Registro nº 01, na matrícula nº 8.983, do livro nº 02, deste Ofício. O referido é verdade e dou fé. Foz do Iguaçu, 06 de novembro de 1978. ....

**PROPRIETÁRIA:** IRMÃOS KOZIEVITCH LTDA, pessoa jurídica de direito - privado, com sede e fôro nesta cidade, inscrita no CGC.MF.nº 77.313 732/0001-66. ....

R=01/ 11701 = DOADO o imóvel constante da presente matrícula em sua totalidade, em favor do MUNICÍPIO DE FOZ DO IGUAÇU, pessoa jurídica de direito público interno, com sede e foro nesta cidade, - inscrito no CGC.MF.nº 76.206.606/0003-40, por Escritura Pública de Doação lavrada às fls.162, do livro nº 69-N, em data de 12 de junho de 1978, nas notas do 2º Tabelionato desta cidade, Sr. Carlos Luiz Samways, pelo valor estimativo de Cr\$ 500.000,00 (quinhentos mil cruzeiros), estando incluído nesse valor outros imóveis constantes da referida escritura, não havendo condições. Talão de sisa nº 1450804 9, isento de conformidade com o Artigo 19, parágrafo III, letra A, da Constituição da República Federativa do Brasil, conforme consta da escritura. Demais condições, constantes da escritura. D/537,25.0 referido é verdade e dou fé. Foz do Iguaçu, 06 de novembro de 1978. ....

**CERTIDÃO**

Certifico e dou fé que por orientação da Corregedoria Geral da Justiça, fica encerrada a presente FICHA DE MATRÍCULA, por estar fora dos padrões adotados por ocasião da informatização desta Serventia da Justiça.

O REFERIDO É VERDADE.

Foz do Iguaçu, 24/10/19 *[Handwritten Signature]*

11701

MATRÍCULA N.º

SEGUE NO VERSO

CONTINUAÇÃO

**EM BRANCO**

SEGUIE

**LIVRO**  
**02**

MATRICULA

**11.701**

RUBRICA



FICHA

**02**

CONTINUAÇÃO

**AV 02/11.701**:- (Protocolo 167784 - em 15/10/2019) - **DECLARAÇÃO DE UTILIDADE PÚBLICA** - Certifico e dou fé, que de conformidade com Requerimento e cópia do Decreto Municipal nº 27.567, datado de 30/09/19, **PARTE DO IMÓVEL DA PRESENTE FOI DECLARADO DE UTILIDADE PÚBLICA parte essa com a área de 150,00 m2**, que confronta:- ao Norte, no rumo NW 89°14'27" SE medindo 10,00 ms. confronta com a Área Verde (10.3.30.22); ao Sul, no rumo NW 89°14'27" SE medindo 10,00 ms. confronta com a Área Verde (10.3.30.22); a Leste, no rumo SW 00°42'13" NE medindo 15,00 ms. confronta com a Área Verde (10.3.30.22); e. a Oeste, no rumo SW 00°42'13" NE medindo 15,00 ms. confronta com a Rua Água Marinha. A presente averbação é feita em conformidade com o Código de Normas – Foro Extrajudicial o seu Art. 526 – II, para o simples efeito de dar conhecimento aos interessados, não onerando o imóvel. (Arq. nº **2019/167784**). Custas-R\$ 60,80/315 VRC + FADEP= R\$ 3,04 + Funrejus 25%= R\$ 15,20 + R\$ de Funarpen. O referido é verdade. Foz do Iguaçu, 24 de outubro de 2019.-.-.-MLG



SEGUIE

**REGISTRO DE IMÓVEIS**  
 COMARCA DE FOZ DO IGUAÇU - PR  
 RUA BELARMINO DE MENDONÇA, 821 - 3.º AND.  
 CONJ. 301 - FONES: 72-2234 - 72-1009  
 DR. AYALIBA AYRES DE AGUIRRA  
 OFICIAL TITULAR  
 C P F 004.147.519-49

**REGISTRO GERAL**  
**MATRÍCULA N.º 11699**

FICHA  
**001**  
 RUBRICA  
*[Assinatura]*

Quadrante 10, Quadricula 03, setor 30, quadra 16, AREA VERDE, do Loteamento PARQUE RESIDENCIAL OURO VERDE, situado nesta cidade, nas te Município e Comarca, sem benfeitorias, com a área de 17.410,68m2 (dezesete mil, quatrocentos e dez metros e sessenta e oito decímetros quadrados), compreendido dentro dos limites e confrontações seguintes: ao Norte, medindo 261,55 metros, no rumo de linha sinuosa confrontando com a Marginal "1"; ao Sul, medindo 271,51 metros, confrontando no rumo de linha sinuosa com a Marginal nº02; a Leste, medindo 103,16 metros, no rumo SW00º42'13"NE, confrontando com a Rua nº03 (tres); e a Oeste, medindo 61,00 metros no rumo SW00º42'13"NE, confrontando com a rua 2. Havido pelo Registro nº01, na matrícula nº.8983, do livro nº02, deste Ofício. O referido é verdade e dou fé. Foz do Iguaçu, 06 de novembro de 1978. ....

**PROPRIETÁRIA:** IRMÃOS KOZIEVITCH LTDA, pessoa jurídica de direito - privado, com sede e foro nesta cidade, inscrita no CGC.MF. nº77.313.732/0001-66. ....

**R=01/11699 = DOADO** o imóvel constante da presente matrícula em sua totalidade, em favor do **MUNICÍPIO DE FOZ DO IGUAÇU**, pessoa jurídica de direito público interno, com sede e foro nesta cidade, - inscrito no CGC.MF. nº76.206.606/0003-40, por Escritura Pública de Doação lavrada às fls.162, do livro nº69-N, em data de 12 de junho de 1978, nas notas do 2º Tabelionato desta cidade, Sr. Carlos Luiz Samways, pelo valor estimativo de Cr\$500.000,00 (quinhentos mil cruzeiros), estando incluído nesse valor outros imóveis constantes da referida escritura, não havendo condições. Talão de sisa nº14508049, isento de conformidade com artigo 19, parágrafo III letra A, da Constituição da República Federativa do Brasil, conforme consta da escritura. Demais condições, constantes da escritura. D/El.074,50. O referido é verdade e dou fé. Foz do Iguaçu, 06 de novembro de 1978. -dsol- -jtc-

**CERTIDÃO**  
 Certifico e dou fé que por orientação da Corregedoria Geral da Justiça, fica encerrada a presente **FICHA DE MATRÍCULA**, por estar fora dos padrões adotados por ocasião da informatização desta Serventia da Justiça. O REFERIDO É VERDADE.  
 Foz do Iguaçu, 24/10/19 *[Assinatura]*

WWW.REGISTRADORES.ONR.ORG.BR

*ds:*

*ds:*

MATRÍCULA N.º  
**11699**

SEGUE NO VERSO

CONTINUAÇÃO

**EM BRANCO**

SEGUE

**LIVRO  
02**

MATRÍCULA

**11.699**

RUBRICA

FICHA

**02**

CONTINUAÇÃO

**AV-02/11.699:-** (Protocolo 167784 - em 15/10/2019) - **DECLARAÇÃO DE UTILIDADE PÚBLICA** - Certifico e dou fé, que de conformidade com Requerimento e cópia do Decreto Municipal nº 27.567, datado de 30/09/19, **PARTE DO IMÓVEL DA PRESENTE FOI DECLARADO DE UTILIDADE PÚBLICA parte essa com a área de 150,00 m2**, que confronta:- ao Norte, no rumo NW 89°14'27" SE medindo 10,00 ms. confronta com a Área Verde (10.3.30.16); ao Sul, no rumo NW 89°14'27" SE medindo 10,00 ms. confronta com a Área Verde (10.3.30.16); a Leste, no rumo SW 00°42'13" NE medindo 15,00 ms. confronta com a Área Verde (10.3.30.16); e a Oeste, no rumo SW 00°42'13" NE medindo 15,00 ms. confronta com a Rua Brilhante. A presente averbação é feita em conformidade com o Código de Normas – Foro Extrajudicial o seu Art. 526 – II, para o simples efeito de dar conhecimento aos interessados, não onerando o imóvel. (Arq. nº **2019/167784**). Custas-R\$ 60,80/315 VRC + FADEP= R\$ 3,04 + Funrejus 25%= R\$ 15,20 + R\$ de Funarpen. O referido é verdade. Foz do Iguaçu, 24 de outubro de 2019.-.-MLG

**AV-03/11.699:-** (Protocolo 167784 - em 15/10/2019) - **DECLARAÇÃO DE UTILIDADE PÚBLICA** - Certifico e dou fé, que de conformidade com Requerimento e cópia do Decreto Municipal nº 27.567, datado de 30/09/19, **PARTE DO IMÓVEL DA PRESENTE FOI DECLARADO DE UTILIDADE PÚBLICA parte essa com a área de 150,00 m2**, que confronta:- ao Norte, no rumo NW 89°14'27" SE medindo 10,00 ms. confronta com a Área Verde (10.3.30.16); ao Sul, no rumo NW 89°14'27" SE medindo 10,00 ms. confronta com a Área Verde (10.3.30.16); a Leste, no rumo SW 00°42'13" NE medindo 15,00 ms. confronta com a Rua Água Marinha; e a Oeste, no rumo SW 00°42'13" NE medindo 15,00 ms. confronta com Área Verde (10.3.30.16). A presente averbação é feita em conformidade com o Código de Normas – Foro Extrajudicial o seu Art. 526 – II, para o simples efeito de dar conhecimento aos interessados, não onerando o imóvel. (Arq. nº **2019/167784**). Custas-R\$ 60,80/315 VRC + FADEP= R\$ 3,04 + Funrejus 25%= R\$ 15,20 + R\$ de Funarpen. O referido é verdade. Foz do Iguaçu, 24 de outubro de 2019.-.-MLG

SEGUE

**REGISTRO DE IMÓVEIS**

COMARCA DE FOZ DO IGUAÇU - PR  
 RUA BELARMINO DE MENDONÇA, 821 - 3.º AND.  
 CONJ. 301 - FONES: 72-2234 - 72-1009  
 DR. ATALIBA AYRES DE AGUIRRA  
 OFICIAL TITULAR  
 C P F 004.147.519-49

**REGISTRO GERAL**

MATRÍCULA N.º 11700

FICHA

001

RUBRICA

*Alfina*

Quadrante 10, Quadricula 03, Setor 30, quadra nº17 (dezessete), AREA VERDE do Loteamento PARQUE RESIDENCIAL OURO VERDE, situado nesta cidade, neste Município e Comarca, com a área de 9.271,97m2 (nove mil, duzentos e setenta e um metros e noventa e sete decímetros quadrados), compreendido dentro dos limites e confrontações seguintes: ao Norte, medindo 153,07 metros no rumo de NW82º30'59"SE, confrontando com a Marginal 1; ao Sul, medindo 153,07 metros no rumo de NW82º30'59"SE, confrontando com a Marginal 2; a Leste, medindo 61,00 metros no rumo de SW00º42'13"NE, confrontando com a rua 2; e a Oeste, medindo 61,00 metros no rumo de SW00º42'13"NE, confrontando com a Avenida Gal.Meira. Havido pelo Registro nº01, na matrícula nº8.983, do livro nº02, deste Ofício. O referido é verdade e dou fé Foz do Iguaçu, 06 de novembro de 1978. ....

**PROPRIETÁRIA:** IRMÃOS KOZIEVITCH LTDA, pessoa jurídica de direito / privado, com sede e foro nesta cidade, inscrita no CGC.MF.nº77.313 732/0001-66. ....

R=01/ 11700 = DOADO o imóvel constante da presente matrícula em sua totalidade, em favor do **MUNICÍPIO DE FOZ DO IGUAÇU**, pessoa jurídica de direito público interno, com sede e foro nesta cidade, - inscrito no CGC.MF.nº76.206.606/0003-40, por Escritura Pública de Doação lavrada às fls.162, do livro nº69-N, em data de 12 de junho de 1978, nas notas do 2º Tabelionato desta cidade, Sr. Carlos Luiz Samways, pelo valor estimativo de Cr\$500.000,00 (quinhentos mil cruzeiros), estando incluído nesse valor outros imóveis constantes da referida escritura, não havendo condições. Talã de sisa nº1450804 9, isento de conformidade com o artigo 19, parágrafo III, letra A, da Constituição da República Federativa do Brasil, conforme consta da escritura. Demais condições, constantes da escritura. D/537,-25. O referido é verdade e dou fé. Foz do Iguaçu, 06 de novembro de 1978. .... (DSOI) .... jtc: ..

**CERTIDÃO**  
 Certifico e dou fé que por orientação da Corregedoria Geral da Justiça, fica encerrada a presente **FICHA DE MATRÍCULA**, por estar fora dos padrões adotados por ocasião da informatização desta Serventia da Justiça. O REFERIDO É VERDADE.  
 Foz do Iguaçu, 24/10/19 *[Assinatura]*

MATRÍCULA N.º  
**11700**

SEGUE NO VERSO

CONTINUAÇÃO

**EM BRANCO**

SEGUIE

**LIVRO**  
**02**

MATRÍCULA

**11.700**

RUBRICA

FICHA

**02**

CONTINUAÇÃO

**AV-02/11.700:-** (Protocolo 167784 - em 15/10/2019) - **DECLARAÇÃO DE UTILIDADE PÚBLICA** - Certifico e dou fé, que de conformidade com Requerimento e cópia do Decreto Municipal nº 27.567, datado de 30/09/19, **PARTE DO IMÓVEL DA PRESENTE FOI DECLARADO DE UTILIDADE PÚBLICA parte essa com a área de 150,00 m2**, que confronta:- ao Norte, no rumo NW 89°14'27" SE medindo 10,00 ms. confronta com a Área Verde (10.3.30.17); ao Sul, no rumo NW 89°14'27" SE medindo 10,00 ms. confronta com a Área Verde (10.3.30.17); a Leste, no rumo SW 00°42'13" NE medindo 15,00 ms. confronta com a Área Verde (10.3.30.17); e. a Oeste, no rumo SW 00°42'13" NE medindo 15,00 ms. confronta com a Avenida General Meira. OBS – área destinada para construção / ampliação de aduela travessia Avenida General Meira (arroyo Ouro Verde). A presente averbação é feita em conformidade com o Código de Normas – Foro Extrajudicial o seu Art. 526 – II, para o simples efeito de dar conhecimento aos interessados, não onerando o imóvel. (Arq. nº **2019/167784**). Custas-R\$ 60,80/315 VRC + FADEP= R\$ 3,04 + Funrejus 25%= R\$ 15,20 + R\$ de Funarpen. O referido é verdade. Foz do Iguaçu, 24 de outubro de 2019.-.-MLG

**AV-03/11.700:-** (Protocolo 167784 - em 15/10/2019) - **DECLARAÇÃO DE UTILIDADE PÚBLICA** - Certifico e dou fé, que de conformidade com Requerimento e cópia do Decreto Municipal nº 27.567, datado de 30/09/19, **PARTE DO IMÓVEL DA PRESENTE FOI DECLARADO DE UTILIDADE PÚBLICA parte essa com a área de 150,00 m2**, que confronta:- ao Norte, no rumo NW 89°14'27" SE medindo 10,00 ms. confronta com a Área Verde (10.3.30.17); ao Sul, no rumo NW 89°14'27" SE medindo 10,00 ms. confronta com a Área Verde (10.3.30.17); a Leste, no rumo SW 00°42'13" NE medindo 15,00 ms. confronta com a Rua Brilhante; e. a Oeste, no rumo SW 00°42'13" NE medindo 15,00 ms. confronta com a Avenida General Meira. OBS – área destinada para construção / ampliação de aduela travessia Avenida General Meira (arroyo Ouro Verde). A presente averbação é feita em conformidade com o Código de Normas – Foro Extrajudicial o seu Art. 526 – II, para o simples efeito de dar conhecimento aos interessados, não onerando o imóvel. (Arq. nº **2019/167784**). Custas-R\$ 60,80/315 VRC + FADEP= R\$ 3,04 + Funrejus 25%= R\$ 15,20 + R\$ de Funarpen. O referido é verdade. Foz do Iguaçu, 24 de outubro de 2019.-.-MLG

SEGUIE



AVENIDA GENERAL MEIRA

AVENIDA GENERAL MEIRA

AVENIDA GENERAL MEIRA

0 100 200 m

Para verificar as assinaturas vá ao site <https://sistemas.mg.gov.br>

Lotes 0428, 0667, 0668 (10.3.30.22) Área Verde, Parque Residencial Ouro Verde

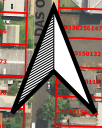

Para verificar as assinaturas vá ao site <https://sistemas.mg.gov.br>

Lotes 0428, 0667, 0668 (10.3.30.22) Área Verde, Parque Residencial Ouro Verde

10331010700

# PROTOCOLO DE ASSINATURA(S)

Tipo: **OFÍCIO**

Número: **11.800/2023**

Assunto: **RESPOSTA AO REQUERIMENTO Nº 87/2023**

O documento acima foi proposto para assinatura eletrônica na plataforma **SID** de assinaturas.

Para verificar as assinaturas clique no link:

<https://sistemas.pmf.pr.gov.br/rp/sidpublico/verificar?codigo=9fc9fa52-1f2e-4c0e-95d3-e847225274f5&cpf=53736656491>

e utilize o código abaixo para verificar se este documento é válido.

**Código para verificação:**

**9fc9fa52-1f2e-4c0e-95d3-e847225274f5**

**Hash do Documento**

**D8FFD7EBA3E742624F9A20591502D85A4775365BA7B609F4C0ABE79FAE427125**

## Anexos

87-2023.pdf - **1fbe5f6b-90cf-467f-9e84-e857bddc8ddb**

RESPOSTA REQ 87-2023 - SMPC - DECRETO 28461 2020 DE FOZ DO IGUAÇU PR.pdf -

**e7da818f-efab-40d8-82f4-82acd1449700**

RESPOSTA REQ 87-2023 - MEMORANDO INTERNO- Nº 15535-2023 - DIPA.pdf - **65e919e9-5109-48ae-a541-654d566fb979**

RESPOSTA REQ 87-2023 - OFÍCIO- Nº 427-2023 - FOZHABITA.pdf - **6ad2c92a-057f-4b16-b4c8-f247adc76d23**

RESPOSTA REQ 87-2023 - MEMORANDO INTERNO- Nº 15556-2023 - SMMA.pdf - **8427f42c-8c6d-4038-8e12-75f2f0e81de1**

RESPOSTA REQ 87-2023 - MEMORANDO INTERNO- Nº 15559-2023 - SMPC.pdf - **4a2e46db-e654-43f8-951e-e456ad35f0fb**

RESPOSTA REQ 87-2023 - SMPC - MEMORANDO INTERNO- Nº 14416-2023-ORIGINAL.pdf -

**793f0394-22fc-449b-aad3-f5b7c82a453b**

RESPOSTA REQ 87-2023 - SMPC - MAPA DE LOCALIZAÇÃO.pdf - **c567f071-923a-4ad6-9d20-906f1aa64a27**

RESPOSTA REQ 87-2023 - OFÍCIO- Nº 11230-2023 - SMMA - ANEXO 1.pdf - **55bff005-53de-4722-b0d2-85b198b08136**

RESPOSTA REQ 87-2023 - DIPA - MATRICULA\_11702\_LOTE 0770 Q30 (1).pdf - **551c8975-110b-47af-91be-2b9d32b2d289**

RESPOSTA REQ 87-2023 - DIPA - MATRICULA\_11701\_LOTE 0668 Q22 (2).pdf - **c37bd01a-f17d-4df3-b457-214bdecb3617**

RESPOSTA REQ 87-2023 - DIPA - MATRICULA\_11699\_LOTE 0697 Q16 (1).pdf - **79e6ecc6-0954-498c-80ce-9b531ae15a5f**

RESPOSTA REQ 87-2023 - DIPA - MATRICULA\_11700\_LOTE 0428 Q17 (1).pdf - **e12cad4e-5aaf-4361-afd8-83c9c2434d89**

RESPOSTA REQ 87-2023 - DIPA - LOTES 0428, 0667, 0668 (1033022)AREA VERDE, PARQUE RESIDENCIAL OURO

VERDE.pdf - **a43e4f20-bd49-4e23-ac28-a3a7ded58ce2**

O(s) nome(s) indicado(s) para assinatura, bem como seu(s) status em 05/04/2023 é(são) :

Nilton Aparecido Bobato (Signatário) - CPF: \*\*\*06103934\*\* em 05/04/2023 12:17:25 - **OK**

Tipo: Assinatura Digital

Francisco Lacerda Brasileiro (Signatário) - CPF: \*\*\*36656491\*\* em 05/04/2023 12:18:12 - **OK**

Tipo: Assinatura Digital



**A ASSINATURA ELETRÔNICA DESTE DOCUMENTO ESTÁ AMPARADA PELO:**

DECRETO Nº 28.900, DE 20 DE JANEIRO DE 2021.

LEI Nº 4536 , DE 4 DE SETEMBRO DE 2017.

Autoriza a utilização do meio eletrônico para a gestão dos processos administrativos e de documentos de arquivo , produzidos nos termos das Leis nºs 3.971, de 17 de abril de 2012 e 4.057, de 19 de dezembro de 2012, no âmbito dos órgãos da Administração Pública Direta, Autárquica e Fundacional do Município de Foz do Iguaçu.