



PREFEITURA MUNICIPAL DE FOZ DO IGUAÇU

Estado do Paraná

www.pmfi.pr.gov.br

Foz do Iguaçu, 08 de novembro de 2023.

Ofício nº 20966/23 – GAB - GABINETE DO PREFEITO

Assunto: **RESPOSTA AO REQUERIMENTO Nº 743/2023.**

Senhor Presidente,

Em atenção ao Requerimento nº 743/2023, de autoria do Nobre Vereador Kalito Stoeckl, encaminhado pelo Ofício nº 1465/2023-GP, de 11 de outubro de 2023, dessa Casa de Leis, sobre o remanejamento dos pacientes que residem nos Bairros Curitiba e Ipê para a Unidade Básica de Saúde localizada no Bairro Cidade Nova, remetemos a manifestação da Secretaria Municipal da Saúde, por meio do Memorando nº 58260, de 24 de outubro de 2023.

Atenciosamente,

O(s) nome(s) indicado(s) para assinatura:

Nilton Aparecido Bobato – **Secretário Municipal da Transparência e Governança**

Francisco Lacerda Brasileiro - **Prefeito Municipal**

Ao Senhor

JOÃO MORALES

Presidente da Câmara Municipal

FOZ DO IGUAÇU – PR

DESPACHO

1 – Leitura no expediente;
2 – À disposição no SAPL.

Em 09/11/2023



PREFEITURA MUNICIPAL DE FOZ DO IGUAÇU

Estado do Paraná

www.pmfi.pr.gov.br

MEMORANDO INTERNO

Emitente:	SMSA - GABINETE / DEMANDAS LEGISLATIVAS E JURÍDICAS	Data: 24/10/2023
Destinatário:	SMAD / DIAD / DVCMR - DIVISÃO DE CONTROLE E MONITORAMENTO DOS REQUERIMENTOS LEGISLATIVOS.	Número: 58260/2023
Assunto:	R: REQUERIMENTO Nº 743/2023 - MI 57612/2023	

Prezada Senhora,

Em atendimento ao Memorando Interno em epígrafe, referente ao **Requerimento n. 743/2023**, o qual requer informações sobre o remanejamento dos pacientes que residem nos bairros Curitibano e Ipê para a Unidade Básica de Saúde localizada no bairro Cidade Nova, encaminhamos o Memorando Interno 59115/2023 emitido pela SMSA-Diretoria de Atenção Primária.

Na oportunidade, manifestamos-lhe a expressão da nossa mais elevada consideração.

Atenciosamente,

O(s) nome(s) indicado(s) para assinatura:

Rose Meri da Rosa - **Secretária Municipal da Saúde**



PREFEITURA MUNICIPAL DE FOZ DO IGUAÇU

Estado do Paraná

www.pmfi.pr.gov.br

MEMORANDO INTERNO

Emitente:	SMSA / DIAT / DEPARTAMENTO DE INFORMAÇÃO, MONITORAMENTO E AVALIAÇÃO	Data: 23/10/2023
Destinatário:	SMSA - GABINETE / DEMANDAS LEGISLATIVAS E JURÍDICAS; SMSA / DIAT / SETOR ADMINISTRATIVO.	Número: 59115/2023
Assunto:	R: REQUERIMENTO N. 743/2023 - MI 57612/2023	

Prezados,

Em resposta ao REQUERIMENTO Nº 743/2023 que trata sobre a transferência de população dos Bairros Curitiba e Jardim Ype para a Unidade Básica de Saúde Cidade Nova segue:

1. Qual o motivo da mudança?

A Unidade Básica de Saúde Cidade Nova teve em 2019 a criação de 6 equipes de Saúde da Família. De acordo com a Política Nacional de Atenção Básica, cada equipe de Saúde da Família é responsável por uma população de até 3.500 pessoas. Dessa forma, para que a Unidade tivesse a quantidade preconizada pelo Ministério da Saúde (cerca de 21.000 pessoas) seria necessário uma nova Territorialização. A territorialização é uma das diretrizes da Atenção Primária à Saúde sendo considerada como:

- Lugar de entendimento do processo de adoecimento, em que as representações sociais do processo saúde-doença envolvem as relações sociais e as significações culturais (Minayo, 2006).
- É o resultado de uma acumulação de situações históricas, ambientais e sociais que promovem condições particulares para a produção de doenças (Barcellos et al, 2002).
- Muito mais que uma extensão geométrica, apresenta um perfil demográfico, epidemiológico, administrativo, tecnológico, político, social e cultural, que o caracteriza e se expressa num território em permanente construção (Mendes, 1993).

Em suma, território é onde as pessoas vivem e onde a Unidade de Saúde se apresenta. É importante destacar que toda Unidade Básica de Saúde precisa possuir território definido.

2. Quais os critérios utilizados para esse tipo de remanejamento?

Os critérios utilizados são definidos pelo próprio Ministério da Saúde, que são:

- Cada equipe deve possuir de 2.000 a 3.500 pessoas;
- Unidades de Saúde na Hora que atuam por 75 horas semanais devem possuir no mínimo 6 equipes;

Também foi levado em conta a distância entre os bairros e a Unidade Básica de Saúde sendo:

- Jardim Ypê possui uma distância de cerca de 2,3 km até a UBS Jardim Curitibano e uma distância de cerca de 2,2 km até a UBS Cidade Nova.
- O bairro Curitibano segue sendo atendido na UBS Jardim Curitibano.

Em anexo apresentamos o mapa com a descrição de território e UBS de referência.

3. Foi feita alguma consulta à população antes do remanejamento? Em caso de negativa, justifique.

Durante 1 ano a população foi sendo informada da alteração sempre justificando que a territorialização é a base da Atenção Primária à Saúde. Todo paciente que entrava nas unidades recebia o primeiro cuidado e era orientado a procurar sua nova UBS de referência.

Importante destacar que todo endereço do município possui uma Unidade de Saúde de referência, como o território é dinâmico os gestores precisam adaptar suas Unidades às demandas da população e do território.

O(s) nome(s) indicado(s) para assinatura:

Larissa Borges dos Santos de Menezes - Chefe de Divisão da Estratégia Saúde da Família

WYLLIAM MAGALHÃES LOPATIUK - Coordenação de Território da Saúde

Márcia Batista da Silva - Responsável pela Diretoria de Atenção Primária em Saúde

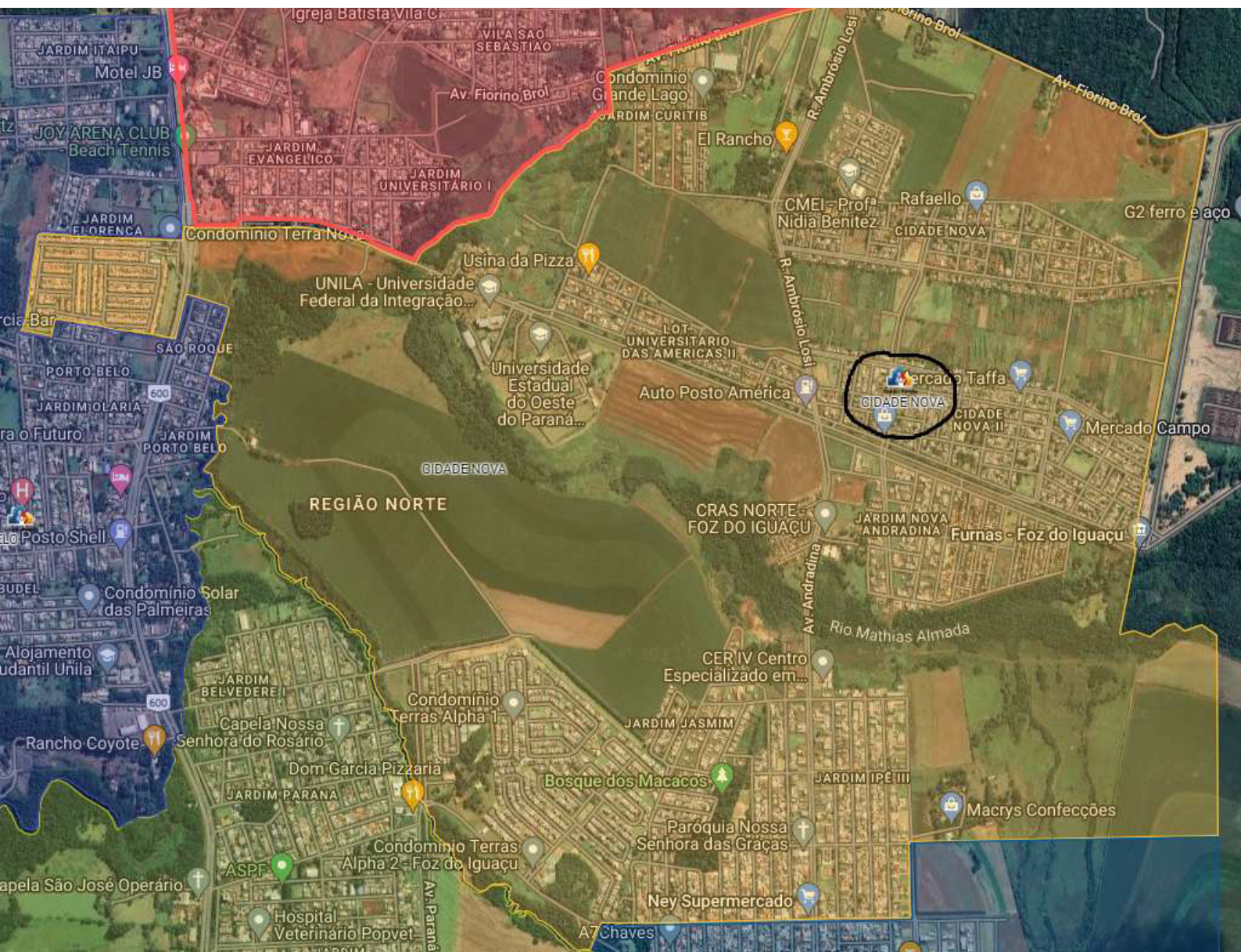

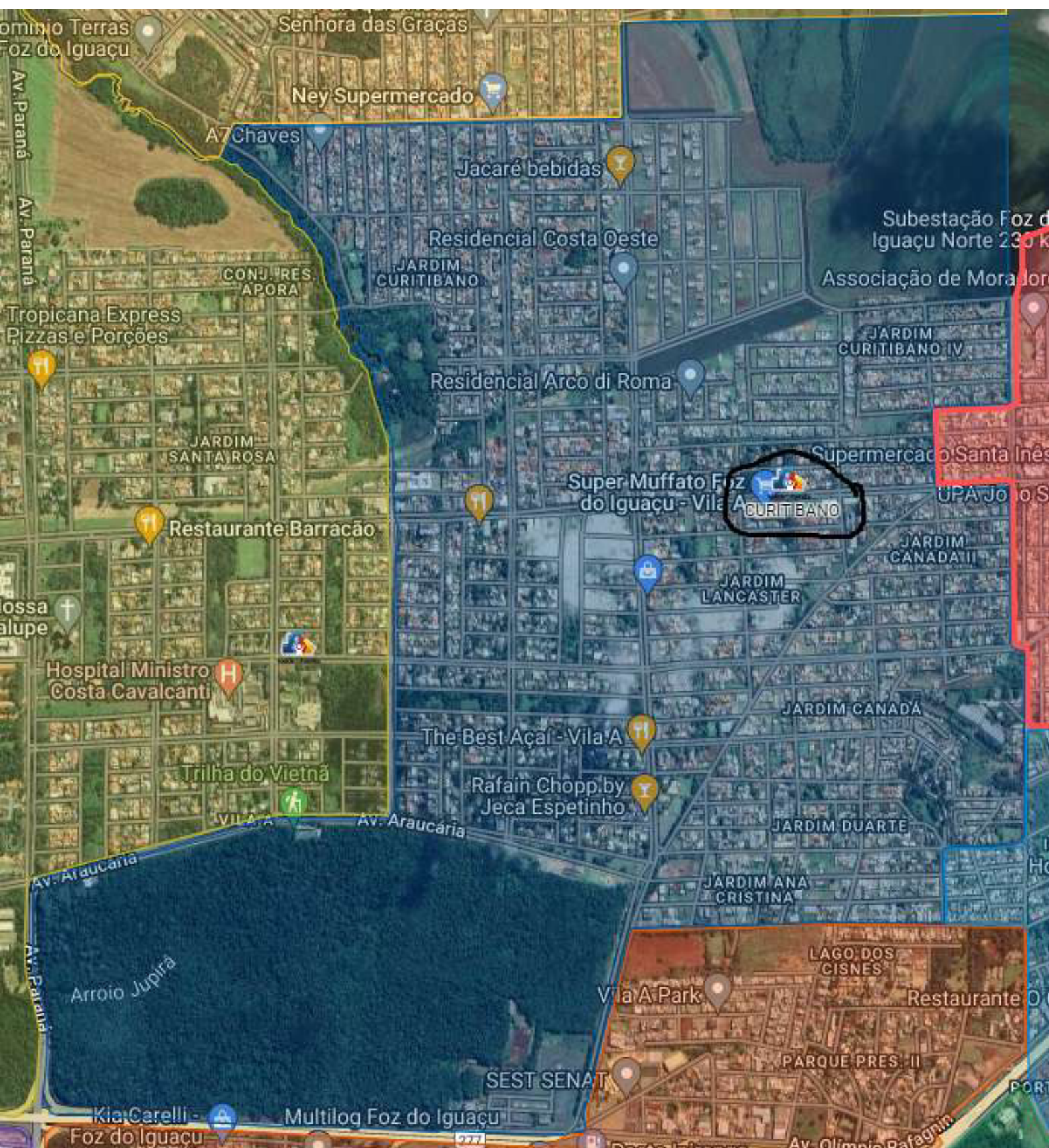

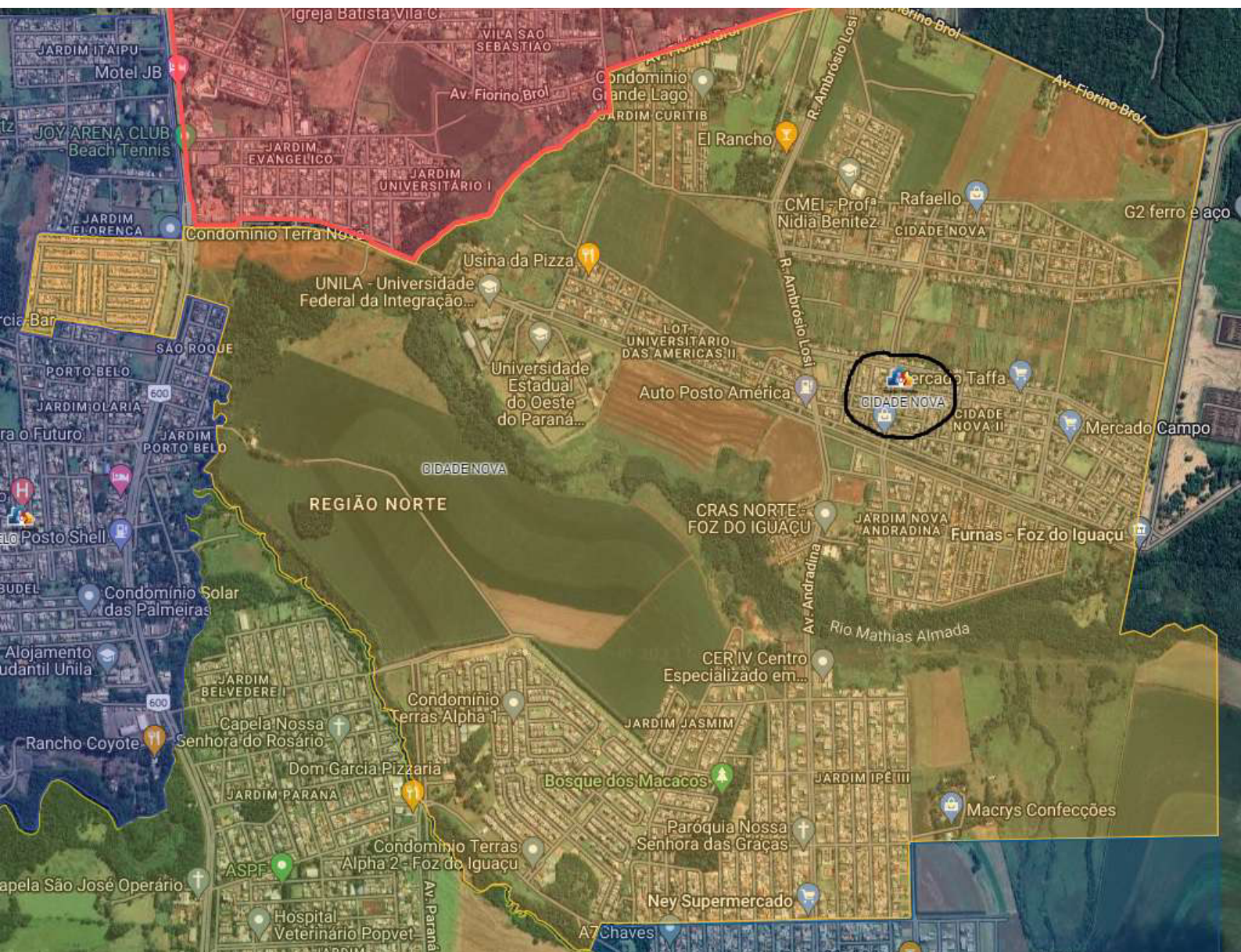

PROTOCOLO DE ASSINATURA(S)

Tipo: **MEMORANDO INTERNO**Número: **58.260/2023**Assunto: **R: REQUERIMENTO Nº 743/2023 - MI 57612/2023**

O documento acima foi proposto para assinatura eletrônica na plataforma **SID** de assinaturas.

Para verificar as assinaturas clique no link:

<https://sistemas.pmf.pr.gov.br/rp/sidpublico/verificar?codigo=97826ba9-6e18-4494-ab13-b29d6e952493&cpf=54458005049>

e utilize o código abaixo para verificar se este documento é válido.

Código para verificação:**97826ba9-6e18-4494-ab13-b29d6e952493****Hash do Documento****76189810791CC912171FCF855FDAB467BC24D30F43DD99758CF89F8A28BF0059****Anexos**MEMORANDO INTERNO- Nº 59115/2023.pdf - **5913c580-9419-417b-b5ac-dfe4f9c0a05d**

O(s) nome(s) indicado(s) para assinatura, bem como seu(s) status em 26/10/2023 é(são) :

ROSE MERI DA ROSA (Signatário) - CPF: ***58005049** em 24/10/2023 21:01:44 - **OK**

Tipo: Assinatura Eletrônica

**A ASSINATURA ELETRÔNICA DESTE DOCUMENTO ESTÁ AMPARADA PELO:**

DECRETO Nº 28.900, DE 20 DE JANEIRO DE 2021.

LEI Nº 4536 , DE 4 DE SETEMBRO DE 2017.

Autoriza a utilização do meio eletrônico para a gestão dos processos administrativos e de documentos de arquivo , produzidos nos termos das Leis nºs 3.971, de 17 de abril de 2012 e 4.057, de 19 de dezembro de 2012, no âmbito dos órgãos da Administração Pública Direta, Autárquica e Fundacional do Município de Foz do Iguaçu.

Assinado digitalmente por
NILTON APARECIDO
BOBATO:64806103934
CPF: (64806103934)
Data: 08/11/2023 06:18



Assinado digitalmente por
FRANCISCO LACERDA
BRASILEIRO:53736656491
CPF: (53736656491)
Data: 09/11/2023 06:08



PROTOCOLO DE ASSINATURA(S)

Tipo: **OFÍCIO**

Número: **20.966/2023**

Assunto: **RESPOSTA AO REQUERIMENTO Nº 743/2023.**

O documento acima foi proposto para assinatura eletrônica na plataforma **SID** de assinaturas.

Para verificar as assinaturas clique no link:

<https://sistemas.pmfi.pr.gov.br/rp/sidpublico/verificar?codigo=2a6023a9-d453-491b-8870-8141ea91d0e0&cpf=53736656491>

e utilize o código abaixo para verificar se este documento é válido.

Código para verificação:

2a6023a9-d453-491b-8870-8141ea91d0e0

Hash do Documento

585BB563D6F15FD7FF5972EA4FFD9F9D551C6214FDB7CA8523EA5D1BA80F7962

Anexos

REQ 743-2023.pdf - **e8351be3-c6d3-4309-bad9-2c344045bf5a**

RESPOSTA REQ 743-2023 - MEMORANDO INTERNO- Nº 58260-2023 - SMSA.pdf -
30e42890-bc52-442d-bec5-b464681524d5

O(s) nome(s) indicado(s) para assinatura, bem como seu(s) status em 09/11/2023 é(são) :

Nilton Aparecido Bobato (Signatário) - CPF: ***06103934** em 08/11/2023 18:18:45 - **OK**

Tipo: Assinatura Digital

Francisco Lacerda Brasileiro (Signatário) - CPF: ***36656491** em 09/11/2023 6:08:33 - **OK**

Tipo: Assinatura Digital



A ASSINATURA ELETRÔNICA DESTE DOCUMENTO ESTÁ AMPARADA PELO:

DECRETO Nº 28.900, DE 20 DE JANEIRO DE 2021.

LEI Nº 4536 , DE 4 DE SETEMBRO DE 2017.

Autoriza a utilização do meio eletrônico para a gestão dos processos administrativos e de documentos de arquivo, produzidos nos termos das Leis nºs 3.971, de 17 de abril de 2012 e 4.057, de 19 de dezembro de 2012, no âmbito dos órgãos da Administração Pública Direta, Autárquica e Fundacional do Município de Foz do Iguaçu.