



PREFEITURA MUNICIPAL DE FOZ DO IGUAÇU

Estado do Paraná

www.pmfi.pr.gov.br



Foz do Iguaçu, 26 de agosto de 2025.

Ofício nº 10793/25 – GAB - GABINETE DO PREFEITO

Assunto: **RESPOSTA AO REQUERIMENTO Nº 497/2025**

Senhor Presidente,

Em atenção ao Requerimento nº 4/2025, de autoria do Nobre Vereador Sidnei Prestes, encaminhado pelo Ofício nº 1017/2025-GP, de 12 de agosto de 2025, dessa Casa de Leis, sobre a retirada da linha de transporte público número 70, remetemos a manifestação do Instituto de Transportes e Trânsito de Foz do Iguaçu – FOZTRANS, por meio do Ofício nº 955, de 22 de agosto de 2025.

Atenciosamente,

Ao Senhor
PAULO APARECIDO DE SOUZA
Presidente da Câmara Municipal
FOZ DO IGUAÇU – PR



9bac0366-c698-4e8f-85ad-49644b3b7dfa



Foz do Iguaçu, 22 de agosto de 2025.

Ofício nº 955/25

Prezada,

Em resposta ao **Ofício nº 10280/25-SMAD/DIAD/DVCMR**, referente ao **Requerimento nº 497/2025-CMFI**, que solicita informações a respeito da alteração do itinerário da Linha 70-Cidade Nova/INSS e sobre o atendimento da região do Jd. São Sebastião, vimos, respeitosamente, informar que:

Em 2020, o atendimento ao Jardim São Sebastião era realizado com viagens da Linha 10 – Cidade Nova e, em caráter complementar, com três viagens da Linha 70 – Cidade Nova/INSS, nos períodos de pico. Entretanto, em março de 2020, em decorrência da Pandemia da Covid-19, que reduziu drasticamente a demanda do transporte coletivo em Foz do Iguaçu (de cerca de 70 mil para aproximadamente 2 mil passageiros/dia), houve necessidade de remodelagem operacional.

| SEGUNDA A SEXTA | | | | | |
|-----------------|-----|-------------|-------|-------|-------|
| Seq | Tab | CIDADE NOVA | LIDER | TTU | LIDER |
| 1 | T1 | 5:30 | 5:50 | 6:40 | 7:15 |
| | T1 | VILA C | | | |
| | T1 | 7:45 | 8:25 | 9:10 | 9:38 |
| | T1 | CIDADE NOVA | | | |
| 2 | T1 | 9:50 | 10:27 | 11:10 | 11:38 |
| 3 | T1 | 11:50 | 12:27 | 13:10 | 13:38 |
| 4 | T1 | 13:50 | 14:27 | 15:10 | 15:38 |
| 5 | T1 | 15:50 | 16:17 | 17:00 | 17:28 |
| 6 | T1 | 17:40 | 18:07 | 18:38 | 19:06 |
| 7 | T1 | VILA C | | | |
| | T1 | 19:30 | REC | | |

| Seq | Tab | VILA C | LIDER | TTU | LIDER |
|-----|-----|-------------|-------|-------|-------|
| 1 | T2 | 6:30 | 7:10 | 8:10 | 8:38 |
| | T2 | CIDADE NOVA | | | |
| | T2 | 8:50 | 9:27 | 10:10 | 10:38 |
| | T2 | 10:50 | 11:27 | 12:10 | 12:38 |
| 3 | T2 | 12:50 | 13:27 | 14:10 | 14:38 |
| 4 | T2 | 14:50 | 15:17 | 16:00 | 16:28 |
| 5 | T2 | 16:40 | 17:07 | 17:36 | 18:04 |
| 6 | T2 | VILA C | | | |
| | T2 | 18:35 | REC | | |

| Seq | Tab | CIDADE NOVA | LIDER | TTU-UNILA | UNILA |
|-----|-----|-------------|-------|-----------|-------|
| 0,5 | T3 | 6:25 | DI | 6:55 | 7:35 |
| 1,5 | | | | EXPRESSO | 7:55 |
| | | | | | REC |

HORÁRIO VIGENTE DESDE AGO/17

Tabela de horário com as viagens realizadas até o ano de 2020 no Jardim São Sebastião.

Cabe destacar que o sistema de transporte coletivo é dinâmico e não estático e passou por 57 (cinquenta e sete) alterações de itinerários e tabelas de horários apenas entre março de 2022 e a presente data, visando sempre adequar a oferta à demanda real da população. Essas alterações são implementadas sempre com o objetivo de atender a necessidade da coletividade, mas, inevitavelmente podem trazer alguns contratempos para um número reduzido de pessoas.

Atualmente, o Jardim São Sebastião encontra-se atendido pelas Linhas 40 - Vila C / Rodoviária (32 viagens diárias) 101/102 – Vila C (91 viagens diárias) e 320 – Interbairros (46 viagens diárias), de



ab9930aa-3227-4759-b51a-d81aab0bc643



9bac0366-c698-4e8f-85ad-49644b3b7dfa



Autenticado com senha por DYORGENES VILLAR DA SILVA - DIRETOR DE TRANSPORTES DO FOZTRANS - 25/08/2025 às 11:19:44 e ALINE MAICROVICZ MARTINS DUARTE - DIRETORA SUPERINTENDENTE DO FOZTRANS - 25/08/2025 às 13:42:31
Documento Código: ab9930aa-3227-4759-b51a-d81aab0bc643 - consulta à autenticidade em
<https://sistemas.pmfi.pr.gov.br/RP/SIDPublico/verificar?codigo=ab9930aa-3227-4759-b51a-d81aab0bc643>



Autenticado com certificado digital por JOAQUIM SILVA E LUNA - PREFEITO MUNICIPAL - 26/08/2025 às 16:51:02
Documento Código: 9bac0366-c698-4e8f-85ad-49644b3b7dfa - consulta à autenticidade em
<https://sistemas.pmfi.pr.gov.br/RP/SIDPublico/verificar?codigo=9bac0366-c698-4e8f-85ad-49644b3b7dfa>

Foz do Iguaçu, 22 de agosto de 2025.

Ofício nº 955/25

segunda a sexta-feira. Ambas percorrem quase toda a extensão da Rua “A”, garantindo acesso da comunidade ao transporte coletivo com distância máxima de aproximadamente 330 metros a pé. Essa configuração permite maior agilidade das viagens, evita sobreposição de linhas e minimiza o tráfego de ônibus em vias estreitas da região.

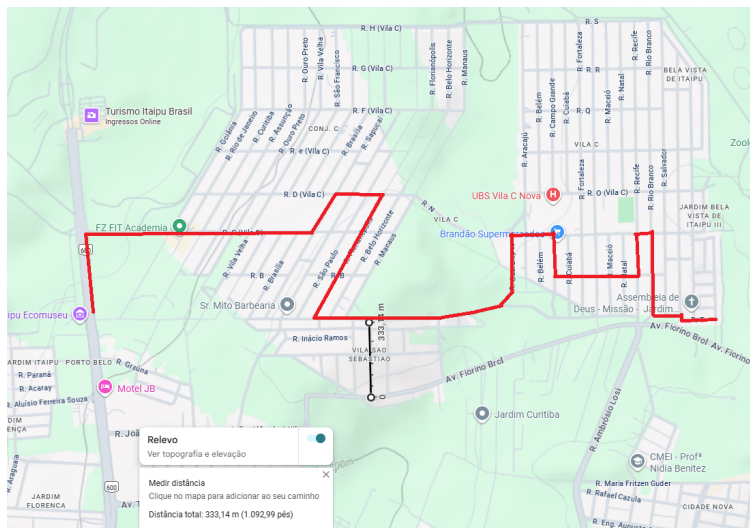

Mapa demonstrando o itinerário percorrido com as linhas 40, 101, 102 e 320.

Diante do exposto, entendemos que a região se encontra devidamente atendida pelo serviço de Transporte Coletivo Urbano quanto ao itinerário das Linhas, relevando que a alteração implementada garante mais agilidade nas viagens considerando o trajeto mais retilíneo e, ainda, que esta é uma das Linhas mais longas do sistema. Assim, o traçado dos itinerários devem evitar desvios, extensões e sobreposição de linhas, de forma a garantir maior eficiência no atendimento.

Conforme os questionamentos apresentados no referido Requerimento, temos a informar que:

1 - Por qual motivo a linha de ônibus número 70, que atendia a comunidade da Vila São Sebastião, foi retirada de circulação?

A Linha 70 não foi retirada de circulação. Ela continua em operação atendendo a região do Bairro Cidade Nova.

2 - Houve algum estudo técnico que embasou a desativação dessa linha? Em caso positivo,



Autenticado com senha por DYORGES VILLAR DA SILVA - DIRETOR DE TRANSPORTES DO FOZTRANS - 25/08/2025 às 11:19:44 e ALINE MAICROVICZ MARTINS DUARTE - DIRETORA SUPERINTENDENTE DO FOZTRANS - 25/08/2025 às 13:42:31
Documento Código: ab9930aa-3227-4759-b51a-d81aab0bc643 - consulta à autenticidade em
<https://sistemas.pmfi.pr.gov.br/RP/SIDPublico/verificar?codigo=ab9930aa-3227-4759-b51a-d81aab0bc643>



ab9930aa-3227-4759-b51a-d81aab0bc643



9bac0366-c698-4e8f-85ad-49644b3b7dfa



Autenticado com certificado digital por JOAQUIM SILVA E LUNA - PREFEITO MUNICIPAL - 26/08/2025 às 16:51:02
Documento Código: 9bac0366-c698-4e8f-85ad-49644b3b7dfa - consulta à autenticidade em
<https://sistemas.pmfi.pr.gov.br/RP/SIDPublico/verificar?codigo=9bac0366-c698-4e8f-85ad-49644b3b7dfa>

Foz do Iguaçu, 22 de agosto de 2025.

Ofício nº 955/25

solicitar cópia do referido estudo.

A Linha não foi desativada. Apenas foram retiradas 3 (três) viagens que faziam extensão na região do Jd. São Sebastião.

3 - Qual a alternativa de transporte público foi ofertada à população da Vila São Sebastião após a retirada da Linha 70?

A região atualmente é atendida pelas Linhas 101/102-Vila C e 320-Interbairros.

4 - Existe previsão para a reativação da linha ou para implantação de nova linha que contemple essa região?

Conforme exposto acima, a região está sendo devidamente atendida pelo serviço de transporte público, através das Linhas 40 - Vila C / Rodoviária, 101/102-Vila C e Linha 320-Interbairros.

5 - A comunidade foi consultada previamente sobre a desativação dessa linha?

Os ajustes nos itinerários das linhas que atendem a região do Jd. São Sebastião aconteceram juntamente com todas as demais linhas em operação nesta municipalidade, na ocasião da Pandemia de Covid, devido a queda brusca da demanda de passageiros, assim, não houve consulta à população para a implantação. No entanto, aquela localidade em nenhum momento ficou sem atendimento.

Sendo o que tínhamos para o momento, ficamos à disposição para eventuais esclarecimentos e aproveitamos o ensejo para renovar nossos votos de estima e consideração.

Atenciosamente,

Dyorgenes Villar da Silva

Diretor de Transportes

Aline Maicrovicz

Diretora Superintendente



ab9930aa-3227-4759-b51a-d81aab0bc643



9bac0366-c698-4e8f-85ad-49644b3b7dfa



Autenticado com senha por DYORGES VILLAR DA SILVA - DIRETOR DE TRANSPORTES DO FOZTRANS - 25/08/2025 às 11:19:44 e ALINE MAICROVICZ MARTINS DUARTE - DIRETORA SUPERINTENDENTE DO FOZTRANS - 25/08/2025 às 13:42:31
Documento Código: ab9930aa-3227-4759-b51a-d81aab0bc643 - consulta à autenticidade em
<https://sistemas.pmfi.pr.gov.br/RP/SIDPublico/verificar?codigo=ab9930aa-3227-4759-b51a-d81aab0bc643>



Autenticado com certificado digital por JOAQUIM SILVA E LUNA - PREFEITO MUNICIPAL - 26/08/2025 às 16:51:02
Documento Código: 9bac0366-c698-4e8f-85ad-49644b3b7dfa - consulta à autenticidade em
<https://sistemas.pmfi.pr.gov.br/RP/SIDPublico/verificar?codigo=9bac0366-c698-4e8f-85ad-49644b3b7dfa>

PROTOCOLO DE ASSINATURA(S)

Tipo: **OFÍCIO**

Número: **955/2025**

Assunto: **RESPOSTA AO OFÍCIO Nº 10280/2025-SMAD/DIAD/DVCMR QUE ACOMPANHA O
REQUERIMENTO Nº 497/2025-CMFI**

O documento acima foi proposto para assinatura eletrônica na plataforma **SID** de assinaturas.
Para verificar as assinaturas clique no link:

<https://sistemas.pmfi.pr.gov.br/rp/sidpublico/verificar?codigo=ab9930aa-3227-4759-b51a-d81aab0bc643>

e utilize o código abaixo para verificar se este documento é válido.

Código para verificação:
ab9930aa-3227-4759-b51a-d81aab0bc643

Hash do Documento

D3EAADB86BF58452A6632BCABF68868E60438A6B6E03033DC5B5A307891BDC0E

O(s) nome(s) indicado(s) para assinatura, bem como seu(s) status em 25/08/2025 é(são) :

DYORGENES VILLAR DA SILVA (Signatário) - CPF: ***17115912** em 25/08/2025 11:19:44 - **OK**

Tipo: Assinatura Eletrônica

ALINE MAICROVICZ MARTINS DUARTE (Signatário) - CPF: ***48264974** em 25/08/2025 13:42:31

- **OK**

Tipo: Assinatura Eletrônica



A ASSINATURA ELETRÔNICA DESTES DOCUMENTO ESTÁ AMPARADA PELO:

DECRETO Nº 28.900, DE 20 DE JANEIRO DE 2021.

LEI Nº 4536, DE 4 DE SETEMBRO DE 2017.

Autoriza a utilização do meio eletrônico para a gestão dos processos administrativos e de documentos de arquivo, produzidos nos termos das Leis nºs 3.971, de 17 de abril de 2012 e 4.057, de 19 de dezembro de 2012, no âmbito dos órgãos da Administração Pública Direta, Autárquica e Fundacional do Município de Foz do Iguaçu.



9bac0366-c698-4e8f-85ad-49644b3b7dfa

PROTOCOLO DE ASSINATURA(S)

Tipo: **OFÍCIO**

Número: **10.793/2025**

Assunto: **RESPOSTA AO REQUERIMENTO Nº 497/2025**

O documento acima foi proposto para assinatura eletrônica na plataforma **SID** de assinaturas.

Para verificar as assinaturas clique no link:

<https://sistemas.pmf.pr.gov.br/rp/sidpublico/verificar?codigo=9bac0366-c698-4e8f-85ad-49644b3b7dfa>

e utilize o código abaixo para verificar se este documento é válido.

Código para verificação:

9bac0366-c698-4e8f-85ad-49644b3b7dfa

Hash do Documento

2DFF6B4DF45B6C3A52CD474D0B234D8D3D1B04B0380FEED311CA1FCFD52D91CE

Anexos

REQ 497-2025.pdf - **48cab148-aba4-47ae-b822-65076808c2fa**

RESPOSTA REQ 497-2025 - OFÍCIO- Nº 955-2025 - FozTRANS.pdf - **f571d83b-fff7-4e0e-a2a4-7b82ec6a2b45**

O(s) nome(s) indicado(s) para assinatura, bem como seu(s) status em 27/08/2025 é(são) :

JOAQUIM SILVA E LUNA (Signatário) - CPF: ***86476734** em 26/08/2025 16:51:02 - **OK**

Tipo: Assinatura Digital



A ASSINATURA ELETRÔNICA DESTE DOCUMENTO ESTÁ AMPARADA PELO:

DECRETO Nº 28.900, DE 20 DE JANEIRO DE 2021.

LEI Nº 4536 , DE 4 DE SETEMBRO DE 2017.

Autoriza a utilização do meio eletrônico para a gestão dos processos administrativos e de documentos de arquivo , produzidos nos termos das Leis nºs 3.971, de 17 de abril de 2012 e 4.057, de 19 de dezembro de 2012, no âmbito dos órgãos da Administração Pública Direta, Autárquica e Fundacional do Município de Foz do Iguaçu.

