



Câmara Municipal de Foz do Iguaçu

ESTADO DO PARANÁ

INDICAÇÃO Nº 3295/2025

Indica ao Prefeito a implantação do projeto "Meu Campinho" em parceria com o Governo do Estado, em terreno público ocioso localizado na Rua Rio Iguaçu, no Bairro Porto Meira.

O Vereador que esta subscreve, no uso de suas atribuições legais e regimentais,

INDICA ao Excelentíssimo Senhor Prefeito de Foz do Iguaçu, que se digne

DETERMINAR à Secretaria competente estudo que viabilize a implantação do projeto "Meu Campinho" em parceria com o Governo do Estado, em terreno público ocioso localizado na Rua Rio Iguaçu, no Bairro Porto Meira, visando promover a prática esportiva e o lazer para a comunidade local.

JUSTIFICATIVA

A construção de um espaço esportivo com campo sintético, recreativo com playground e academia aberta é uma iniciativa fundamental para promover a saúde, o bem-estar e a qualidade de vida da população local. Esse projeto visa criar um local seguro e acessível para que as pessoas possam praticar esportes, se exercitar e se divertir.

Sala das Sessões, 3 de setembro de 2025.

Paulo Debrito
Vereador





Câmara Municipal de Foz do Iguaçu

ESTADO DO PARANÁ

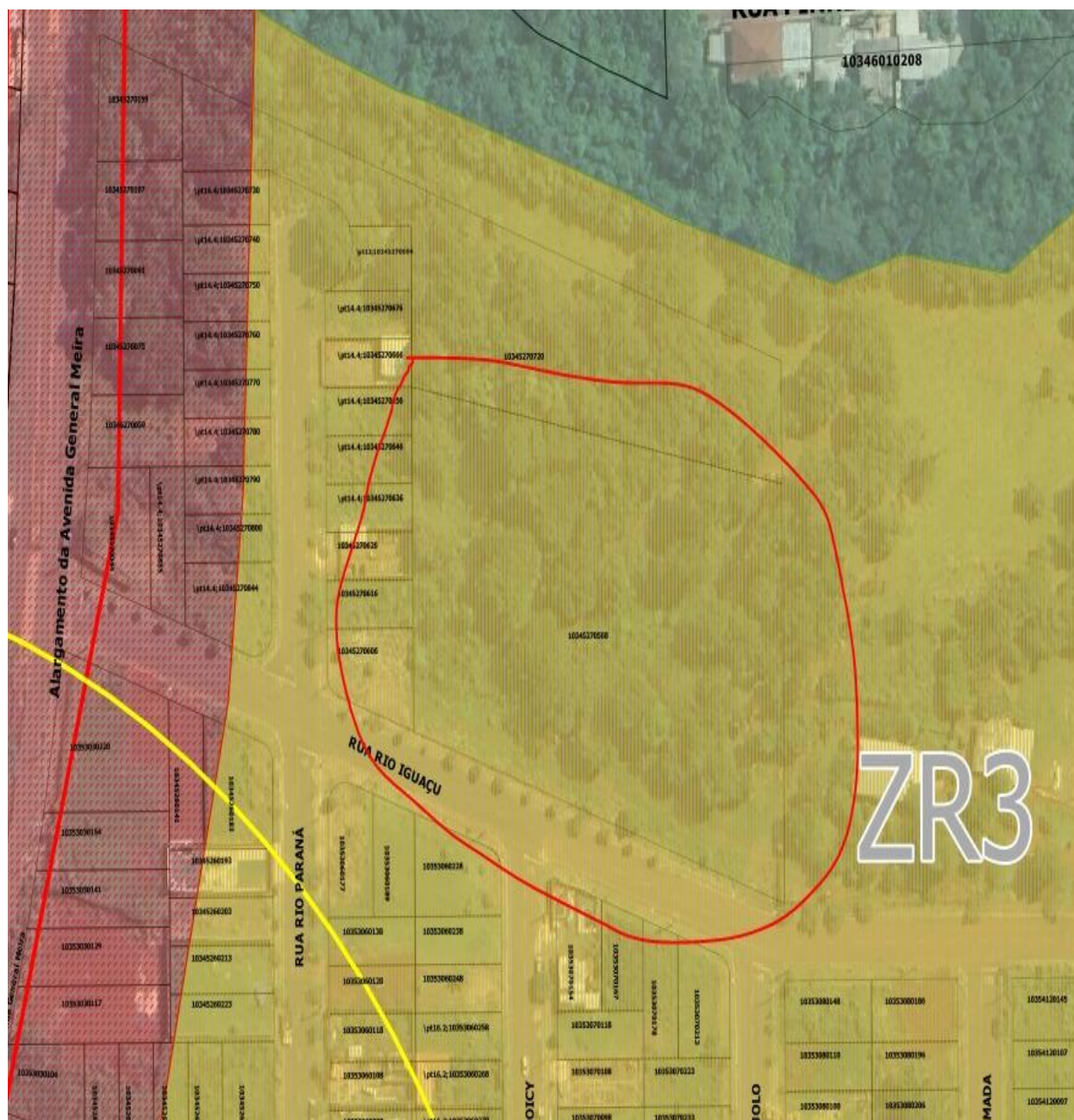



Câmara Municipal de Foz do Iguaçu

ESTADO DO PARANÁ

ONR Operador Nacional do Sistema de Registro de Imóveis e Imóveis	REGISTRO DE IMÓVEIS 2º OFÍCIO FOZ DO IGUAÇU - PARANÁ Rua Marçal Floriano Delmole, 928 Centro Com. Ind. Las Hacas - Sala 09 FLÁVIO C. A. MARANHÃO OFICIAL REGISTRADOR	REGISTRO GERAL	LIVRO 02	FICHA 01
		MATRÍCULA Nº 49.781	RUBRICA	
<p>IMÓVEL: Lote nº568, da quadra nº27, quadrante 10, quadricula 3, setor 45, situado no Jardim das Águas, desta cidade, município e comarca, sem benfeitorias, com a superfície de 6.492,68m², compreendido dentro das seguintes metragens, divisas e confrontações: ao norte, limita-se por uma linha reta e seca de 109,01m, no rumo de NW 88°20'34" SE, confrontando com o lote nº720(Reserva de Bosque Natural); ao sul, limita-se por uma linha reta e seca de 113,06m, no rumo de NW 50°31'14" SE, confrontando com o alinhamento predial da Rua Rio Iguaçu; a leste, limita-se por uma linha reta e seca de 87,21m, no rumo de SW 18°38'13" NE, confrontando com parte do lote nº06-B; a oeste, limita-se por uma linha reta e seca de 71,53m, no rumo de SW 10°36'13" NE, confrontando com os lotes nº606, 616, 626, 636, 646 e 656.</p> <p>PROPRIETÁRIO: Município de Foz do Iguaçu, pessoa jurídica de direito público interno, inscrita no CNPJ/IME, nº76.206.606/0001-40, nesta cidade de Foz do Iguaçu-PR.</p> <p>REGISTRO AQUISITIVO: Havido pela matrícula nº48.380 do registro geral desta serventia. O REFERIDO É VERDADE E DOU.FÉ. FOZ DO IGUAÇU, 22 DE MAIO DE 2020. (a) (ECS).(ACA). Arg. nº99172/2020.</p> <p>AV=01/49.781 - PROT. Nº99.172 DE 27/04/2020 - (RESERVA TÉCNICA) - De conformidade com o Decreto nº27.715, emitido pela Prefeitura Municipal desta cidade e comarca, datado em 03 de dezembro de 2019, procede esta averbação para consignar que o imóvel constante na presente matrícula, destina-se a Reserva Técnica do presente loteamento. O REFERIDO É VERDADE E DOU.FÉ. FOZ DO IGUAÇU, 22 DE MAIO DE 2020. (a) (ECS).(ACA). Arg. nº99172/2020.</p>				
PARA SIMPLES CONSULTA NÃO VALE COMO CERTIDÃO VALOR: R\$ 15,68				
Visualizar disponível em www.registradores.br				
ONR Operador Nacional do Sistema de Registro de Imóveis e Imóveis				
SEGUIR NO VERSO				
SOLICITADO POR: ANDREY DIAS - CPF/CNPJ: ***.017.609-** DATA: 12/08/2025 14:30:25 - VALOR: R\$ 15,68				



Câmara Municipal de Foz do Iguaçu

ESTADO DO PARANÁ

12/08/2025, 14:31

FrmRelTribBoletim



PREFEITURA DO MUNICÍPIO DE FOZ DO IGUAÇU
C.N.P.J.: 76.206.606/0001-40
Praça: Getúlio Vargas, Nº 280 - Centro - CEP: 85851-340 Foz do Iguaçu - PR
E-mail: 24horas@pmfi.pr.gov.br
Home Page: http://www.pmfi.pr.gov.br/



CADASTRO IMOBILIÁRIO DA INSCRIÇÃO 10345270568001

Impresso por: andrey.abd

Data de emissão: 12/08/2025

Imóvel:

Inscrição Imobiliária:	Referência Anterior:	Inscrição Imobiliária GTO:	Matrícula nº:	Nº Ofício:	Características:	Categoria:	Portas:
10345270568001	A MESMA		49781	2	Territorial		
Complemento do Endereço da Edificação:	Demonstração:	Área:	Estado aparente:	Inscrição:	Situação:		
RESERVA TÉCNICA	NAO INFORMADO		0	243201	Normal		
Área/Plano:	Nº Pavimento:	Área Constr:	Área Total:	Área Construída:	Área Coberta:	Área de Ocução do IPTU:	Portas Terreno:
	0	0	1,000000	0,0000	0,0000	2.085.666,43	0

Dados do Terreno:

Quadrante:	Quadrícula:	Setor:	Quadra:	Lot:	Economia:	Área do terreno:	Área edificada do terreno:	Área Uso Comum:
10	3	45	27	0568	001	8.492,68	8.492,68	0,00
Tip. Lograd.	Nome do Logradouro:	Nº Edificação:	Complemento:					
Rua	Rio Iguaçu		JARDIM DAS ÁGUAS					
Grado:		Lot:	Lotamento:					0

Proprietário/Responsável

Nome:	CNPJ:	Identificação:
MUNICÍPIO DE FOZ DO IGUAÇU	76206606000140	75454
CNP:	Tip. Logradouro:	Nome Logradouro:
85851340	PRAÇA	GETÚLIO VARGAS
Número:	Complemento:	
280	PREFEITURA MUNICIPAL	
Nome:	Município:	Estado:
CENTRO	FOZ DO IGUAÇU	PR

Últimos Protocolos de Alteração

Data	Protocolo	Motivo Alteração	Usuário
31/01/2022		Preparo IPTU/2022: alterada incidência para não incidência de imposto e taxas - considerando proprietário.	aline.ab
19/11/2021		Preparo IPTU/2022: alteração de incidência c/m vistoria datada em 16/11/2021 - Galende, possui cinco requisitos conforme art. 289/LC 82/2003.	aline.ab
15/01/2021	DE OFÍCIO	INCLUSÃO DA MATRÍCULA Nº 49.781 - 2º OFÍCIO.	gilciano.gps

Acompanhamentos

Nenhum registrado encontrado.

Fiscalização

Nenhum registrado encontrado.

Englobamento:

Testada(s) do Terreno:

ID	Tip. Logradouro	Nome Logradouro	Metragem	Fator K	Valor m²	Principal
10435408	Rua	Rio Iguaçu	113,0600	4418,9300	0,00	Sim

Paralelas/Transversais:

Tip. Logradouro	Nome Logradouro
AV	GENERAL MEIRA
Rua	Rio Iguaçu
RUA	RIO PARANÁ

Dimensões do Terreno:

ID	Dimensão	Metragem
386481	Testada Princ	113,06
386482	Testada Secund2	71,53
386483	Testada Secund3	109,01
386484	Testada Secund4	87,21

Foto do Imóvel



Informações Gerais sobre o Imóvel:

Imóvel Rural	Portas:	Portas:	Portas:	Portas:	Portas:	Portas:	Portas:
Não	1,0000	0	PERTENCENTES AO MUNICÍPIO	1,0000	0	Ocupação Terreno Vago	1,0000
Incidência	Portas:	Portas:	Portas:	Portas:	Portas:	Portas:	Portas:
Não incidência de Imposto e Taxa	1,0000	0	Ausente	1,0000	0	Sem Edificação ou Impedimento	1,0000

www2.pmfi.pr.gov.br/glig/Tribunonet/edificacao/FrmRelTribBoletim.aspx?inscricao=10345270568001&ContribAnterior=False

1/2



VERIFICAÇÃO DAS ASSINATURAS



Código para verificação: A571-AF94-87FA-D018

Este documento foi assinado digitalmente pelos seguintes signatários nas datas indicadas:



PAULO APARECIDO DE SOUZA (CPF 829.XXX.XXX-68) em 03/09/2025 10:30:43 GMT-03:00

Papel: Parte

Emitido por: Sub-Autoridade Certificadora 1Doc (Assinatura 1Doc)

Para verificar a validade das assinaturas, acesse a Central de Verificação por meio do link:

<https://fozdoiguacu.1doc.com.br/verificacao/A571-AF94-87FA-D018>