



# PREFEITURA MUNICIPAL DE FOZ DO IGUAÇU

Estado do Paraná

[www.pmfi.pr.gov.br](http://www.pmfi.pr.gov.br)



Foz do Iguaçu, 02 de outubro de 2025.

Ofício nº 12642/25 – GAB - GABINETE DO PREFEITO

Assunto: **RESPOSTA AO REQUERIMENTO Nº 590/2025**

Senhor Presidente,

Em atenção ao Requerimento nº 590/2025, de autoria do Nobre Vereador Dr. Ranieri Marchioro, encaminhado pelo Ofício nº 1240/2025-GP, de 10 de setembro de 2025, dessa Casa de Leis, sobre andamento da elaboração dos projetos para a construção o novo prédio que será construído na Vila A para atender o Centro de Especialidades Odontológicas (CEO), remetemos a manifestação da Secretaria Municipal de Planejamento e Urbanismo, por meio do Memorando nº 69974, de 22 de setembro de 2025.

Atenciosamente,

Ao Senhor  
**PAULO APARECIDO DE SOUZA**  
Presidente da Câmara Municipal  
**FOZ DO IGUAÇU – PR**



8e8e8695-64bb-47e8-a93c-538d82cc2b2d





# PREFEITURA MUNICIPAL DE FOZ DO IGUAÇU

Estado do Paraná

[www.pmf.pr.gov.br](http://www.pmf.pr.gov.br)



## MEMORANDO INTERNO

<b>Emitente:</b>	SMPU / DIPI - DIRETORIA DE GESTÃO DE PROJETOS PÚBLICOS E INFRAESTRUTURA URBANA	<b>Data:</b> 22/09/2025
<b>Destinatário:</b>	SMAD / DIAD / DVCMR - DIVISÃO DE CONTROLE E MONITORAMENTO DOS REQUERIMENTOS LEGISLATIVOS.	<b>Número:</b> 69974/2025
<b>Assunto:</b>	R: REQUERIMENTO Nº 590/2025	

Prezado Sr. Vereador Ranieri Marchioro,

Em resposta ao Requerimento n.º 590/2025, reiteramos as informações prestadas na reunião realizada na data de 22 de agosto de 2025.

Houve procura pelos serviços de arquitetura e engenharia prestados por esta Secretaria Municipal de Planejamento e Urbanismo, por parte de equipe do Centro de Especialidades Odontológicas, com intuito de reformar (novamente), a estrutura física existente nas dependências do Hospital Municipal Padre Germano Lauck.

Pelo conhecimento técnico e pelo senso comum, foi sugerido à equipe, aproveitar o momento político para pleitear incentivos financeiros para a construção de uma nova estrutura física, exclusivamente dedicada às necessidades do CEO. Ao invés de, novamente, dedicar recursos públicos à uma edificação existente que não será capaz de atender idealmente às necessidades da instituição.

Com o objetivo de apoiar a captação de recursos, esta Diretoria de Gestão de Projetos Públicos, elaborou a apresentação em anexo, mencionando a necessidade, sugerindo locais de implantação (no qual se mostrou mais favorável, a região da Vila A), os benefícios da construção de uma edificação exclusiva e o valor necessário para a execução da obra (genericamente levantado com base no valor de outras obras da saúde por m² (metro quadrado)).

A implantação de um novo Centro de Especialidades Odontológicas, foi estimada com área construída de aproximadamente 600,00 m² e um valor de investimento de R\$ 2.612.000,00 (dois milhões, seiscentos e doze mil reais).

Vale ressaltar que esse valor é estimado somente considerando a construção civil. Não estão inclusos quaisquer valores referentes aos equipamentos, materiais, insumos e/ou mobiliários, bem como, não reflete no custeio mensal ou anual do empreendimento.

No momento, não existem projetos sendo elaborados, visto que, em decorrência da alta demanda pelos serviços de arquitetura e engenharia no município, a equipe limita-se em dedicar seus recursos humanos aos empreendimentos que já possuem recursos ou incentivos financeiros adquiridos (por meio de emendas, convênios e outros).

A equipe reduzida e a alta demanda, infelizmente, inviabilizam a elaboração de projetos de arquitetura para captação de recursos.

Ressaltamos que durante pesquisa, não foram localizados projetos modelos (ou projetos de referência) disponibilizados por órgãos superiores, como o Governo do Estado e o Governo Federal.



Autenticado com senha por DIEGO FALKENBERG - DIRETOR DE GESTÃO DE PROJETOS PÚBLICOS E INFRAESTRUTURA URBANA - 23/09/2025 às 09:39:19, DENISE ANIELLI KOERICH FERREIRA SOUZA - CHEFE DE DIVISÃO DE PROJETOS DE SAÚDE - 23/09/2025 às 10:26:30 e JOSE TEODORO OLIVEIRA - SECRETÁRIO MUNICIPAL DE PLANEJAMENTO E URBANISMO - 24/09/2025 às 07:53:09  
Documento Código: 14e71846-cd82-42d2-9503-5b476325791b - consulta à autenticidade em <https://sistemas.pmf.pr.gov.br/RP/SIDPublico/verificar?codigo=14e71846-cd82-42d2-9503-5b476325791b>



14e71846-cd82-42d2-9503-5b476325791b



8e8e8695-64bb-47e8-a93c-538d82cc2b2d



Autenticado com certificado digital por JOAQUIM SILVA E LUNA - PREFEITO MUNICIPAL - 02/10/2025 às 16:43:37  
Documento Código: 8e8e8695-64bb-47e8-a93c-538d82cc2b2d - consulta à autenticidade em <https://sistemas.pmf.pr.gov.br/RP/SIDPublico/verificar?codigo=8e8e8695-64bb-47e8-a93c-538d82cc2b2d>



Geralmente, os governos possuem programas de incentivo para implantação de novos equipamentos públicos de saúde (como PAM, AME e UBS), no entanto, não há qualquer programa vigente que esteja vinculando o recurso à implantação de um projeto modelo de CEO.

Portanto, não há previsão para o início ou conclusão dessas atividades.

Contamos com vosso apoio para captação dos recursos necessários para construção do novo Centro de Especialidades Odontológicas.

Sem mais para o momento, mantemo-nos à disposição para quaisquer esclarecimentos.

Denise Anielli Koerich Ferreira Souza  
Chefe de Divisão de Projetos de Saúde

Diego Falkenberg  
Diretor de Gestão de Projetos Públicos e Infraestrutura Urbana

José Teodoro Oliveira  
Secretário Municipal de Planejamento e Urbanismo



Autenticado com senha por DIEGO FALKENBERG - DIRETOR DE GESTÃO DE PROJETOS PÚBLICOS E INFRAESTRUTURA URBANA - 23/09/2025 às 09:39:19,  
DENISE ANIELLI KOERICH FERREIRA SOUZA - CHEFE DE DIVISÃO DE PROJETOS DE SAÚDE - 23/09/2025 às 10:26:30 e JOSE TEODORO OLIVEIRA -  
SECRETÁRIO MUNICIPAL DE PLANEJAMENTO E URBANISMO - 24/09/2025 às 07:53:09  
Documento Código: 14e71846-cd82-42d2-9503-5b476325791b - consulta à autenticidade em  
<https://sistemas.pmf.foz.gov.br/RP/SIDPublico/verificar?codigo=14e71846-cd82-42d2-9503-5b476325791b>



14e71846-cd82-42d2-9503-5b476325791b



8e8e8695-64bb-47e8-a93c-538d82cc2b2d



Autenticado com certificado digital por JOAQUIM SILVA E LUNA - PREFEITO MUNICIPAL - 02/10/2025 às 16:43:37  
Documento Código: 8e8e8695-64bb-47e8-a93c-538d82cc2b2d - consulta à autenticidade em  
<https://sistemas.pmf.foz.gov.br/RP/SIDPublico/verificar?codigo=8e8e8695-64bb-47e8-a93c-538d82cc2b2d>

# APRESENTAÇÃO PROPOSTA DE CONSTRUÇÃO CENTRO DE ESPECIALIDADES ODONTOLÓGICAS – CEO



14e71846-cd82-42d2-9503-5b476325791b



8e8e8695-64bb-47e8-a93c-538d82cc2b2d



Autenticado com senha por DIEGO FALKENBERG - DIRETOR DE GESTÃO DE PROJETOS PÚBLICOS E INFRAESTRUTURA URBANA - 23/09/2025 às 09:39:19,  
DENISE ANIELLI KOERICH FERREIRA SOUZA - CHEFE DE DIVISÃO DE PROJETOS DE SAÚDE - 23/09/2025 às 10:26:30 e JOSE TEODORO OLIVEIRA -  
SECRETÁRIO MUNICIPAL DE PLANEJAMENTO E URBANISMO - 24/09/2025 às 07:53:09  
Documento Código: 14e71846-cd82-42d2-9503-5b476325791b - consulta à autenticidade em  
<https://sistemas.pmfi.pr.gov.br/RP/SIDPublico/verificar?codigo=14e71846-cd82-42d2-9503-5b476325791b>



Autenticado com certificado digital por JOAQUIM SILVA E LUNA - PREFEITO MUNICIPAL - 02/10/2025 às 16:43:37  
Documento Código: 8e8e8695-64bb-47e8-a93c-538d82cc2b2d - consulta à autenticidade em  
<https://sistemas.pmfi.pr.gov.br/RP/SIDPublico/verificar?codigo=8e8e8695-64bb-47e8-a93c-538d82cc2b2d>



## SERVIÇOS OFERTADOS



Os **Centros de Especialidades Odontológicas** são estabelecimentos de atenção especializada em saúde bucal. As unidades estão habilitadas para ofertar, no mínimo, as seguintes especialidades:

- Diagnóstico bucal, com ênfase no diagnóstico e detecção do câncer de boca;
- Periodontia especializada;
- Cirurgia oral menor dos tecidos moles e duros;
- Endodontia;
- Atendimento a portadores de necessidades especiais.



Autenticado com senha por DIEGO FALKENBERG - DIRETOR DE GESTÃO DE PROJETOS PÚBLICOS E INFRAESTRUTURA URBANA - 23/09/2025 às 09:39:19, DENISE ANIELLI KOERICH FERREIRA SOUZA - CHEFE DE DIVISÃO DE PROJETOS DE SAÚDE - 23/09/2025 às 10:26:30 e JOSE TEODORO OLIVEIRA - SECRETÁRIO MUNICIPAL DE PLANEJAMENTO E URBANISMO - 24/09/2025 às 07:53:09  
Documento Código: 14e71846-cd82-42d2-9503-5b476325791b - consulta à autenticidade em <https://sistemas.pmf.foz.gov.br/RP/SIDPublico/verificar?codigo=14e71846-cd82-42d2-9503-5b476325791b>



14e71846-cd82-42d2-9503-5b476325791b



8e8e8695-64bb-47e8-a93c-538d82cc2b2d



Autenticado com certificado digital por JOAQUIM SILVA E LUNA - PREFEITO MUNICIPAL - 02/10/2025 às 16:43:37  
Documento Código: 8e8e8695-64bb-47e8-a93c-538d82cc2b2d - consulta à autenticidade em <https://sistemas.pmf.foz.gov.br/RP/SIDPublico/verificar?codigo=8e8e8695-64bb-47e8-a93c-538d82cc2b2d>

# SITUAÇÃO ATUAL



Atualmente, conforme a **área em laranja** na imagem ao lado, o **Centro de Especialidades Odontológicas**, está funcionando nas dependências do Hospital Municipal. O acesso de pacientes e profissionais ocorre por meio dos corredores internos do Hospital, gerando sobreposição de fluxos, limitações estruturais, funcionais e operacionais.

Principais características e Impactos:

- **Área existente = 300 m²**
- **Não possui** entrada independente para o CEO;
- Estrutura física adaptada, mas não originalmente planejada para o funcionamento de serviço odontológico;
- Necessidade de adequação para garantir acessibilidade, fluxo autônomo e conformidade sanitária;
- Situação formalizada no **Memorando nº 39039/2025**, que solicita a elaboração de projeto para novo acesso exclusivo e intervenções necessárias no entorno;
- Sobreposição de fluxos hospitalares e ambulatoriais;
- Impossibilidade de expansão para novos serviços e aumento da equipe e equipamentos.

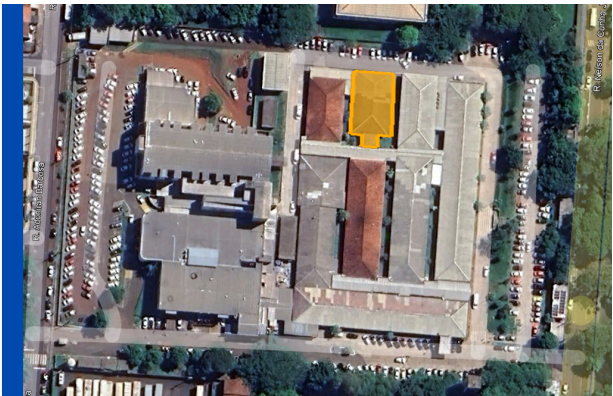

MEMORANDO INTERNO		
Emitente:	SMSA / DIAT / LINHA DE CUIDADO EM SAÚDE BUCAL	Data: 28/05/2025
Destinatário:	SMPU - SECRETARIA MUNICIPAL DE PLANEJAMENTO E URBANISMO.	Número: 39039/2025
Assunto:	AVALIAÇÃO ESTRUTURAL PORTA DE ACESSO CEO	

Prezados (as):

- Considerando a necessária adequação estrutural para que seja delimitada a área de circulação privativa nos corredores do Hospital Municipal Padre Germano Lauck;
- Considerando também a adequação necessária para as instalações do Centro de Especialidades Odontológicas;

Solicitamos a avaliação e, consequentemente, projeto estrutural para que seja modificado o acesso (porta de entrada) do Centro de Especialidades Odontológicas que, atualmente, se encontra nas dependências internas (corredores) do referido hospital.

Da mesma forma, solicitamos projeto para as devidas regularizações que se fizerem necessárias (passeio) na área circundante.

CONTATO:



Autenticado com senha por DIEGO FALKENBERG - DIRETOR DE GESTÃO DE PROJETOS PÚBLICOS E INFRAESTRUTURA URBANA - 23/09/2025 às 09:39:19, DENISE ANIELLI KOERICH FERREIRA SOUZA - CHEFE DE DIVISÃO DE PROJETOS DE SAÚDE - 23/09/2025 às 10:26:30 e JOSE TEODORO OLIVEIRA - SECRETÁRIO MUNICIPAL DE PLANEJAMENTO E URBANISMO - 24/09/2025 às 07:53:09  
Documento Código: 14e71846-cd82-42d2-9503-5b476325791b - consulta à autenticidade em <https://sistemas.pmf.pr.gov.br/RP/SIDPublico/verificar?codigo=14e71846-cd82-42d2-9503-5b476325791b>



Autenticado com certificado digital por JOAQUIM SILVA E LUNA - PREFEITO MUNICIPAL - 02/10/2025 às 16:43:37  
Documento Código: 8e8e8695-64bb-47e8-a93c-538d82cc2b2d - consulta à autenticidade em <https://sistemas.pmf.pr.gov.br/RP/SIDPublico/verificar?codigo=8e8e8695-64bb-47e8-a93c-538d82cc2b2d>



# LOCAIS DISPONÍVEIS

ÁREA CONSTRUÍDA PREVISTA PARA EDIFICAÇÃO = 600 M²



## TERRENO 01 AO LADO DO IFPR VILA A

- **Área total = 1.250 m² aprox.**
- Situação Legal: reserva técnica do município;
- Possui espaço suficiente para estacionamento e áreas de apoio;
- Localização estratégica: situado em via de fácil acesso, com transporte público disponível.



## TERRENO 02 AO LADO DO AME VILA A

- **Área total = 1.500 m² aprox.**
- Situação Legal: reserva técnica do município;
- Possui espaço suficiente para estacionamento e áreas de apoio;
- Localização estratégica: situado em via de fácil acesso, com transporte público disponível;
- Integração com outro serviço de saúde (AME + CEO).



## TERRENO 03 JARDIM ELIZA

- **Área total = 2.218,33 m² aprox.**
- Situação Legal: domínio público, com viabilidade de unificação de 6 lotes;
- Possui espaço suficiente para estacionamento e áreas de apoio;
- Situado na região central, no entanto, vias locais com baixo fluxo de transporte público.



Autenticado com senha por DIEGO FALKENBERG - DIRETOR DE GESTÃO DE PROJETOS PÚBLICOS E INFRAESTRUTURA URBANA - 23/09/2025 às 09:39:19, DENISE ANIELLI KOERICH FERREIRA SOUZA - CHEFE DE DIVISÃO DE PROJETOS DE SAÚDE - 23/09/2025 às 10:26:30 e JOSE TEODORO OLIVEIRA - SECRETÁRIO MUNICIPAL DE PLANEJAMENTO E URBANISMO - 24/09/2025 às 07:53:09  
Documento Código: 14e71846-cd82-42d2-9503-5b476325791b - consulta à autenticidade em <https://sistemas.pmfi.pr.gov.br/RP/SIDPublico/verificar?codigo=14e71846-cd82-42d2-9503-5b476325791b>



14e71846-cd82-42d2-9503-5b476325791b



8e8e8695-64bb-47e8-a93c-538d82cc2b2d



Autenticado com certificado digital por JOAQUIM SILVA E LUNA - PREFEITO MUNICIPAL - 02/10/2025 às 16:43:37  
Documento Código: 8e8e8695-64bb-47e8-a93c-538d82cc2b2d - consulta à autenticidade em <https://sistemas.pmfi.pr.gov.br/RP/SIDPublico/verificar?codigo=8e8e8695-64bb-47e8-a93c-538d82cc2b2d>

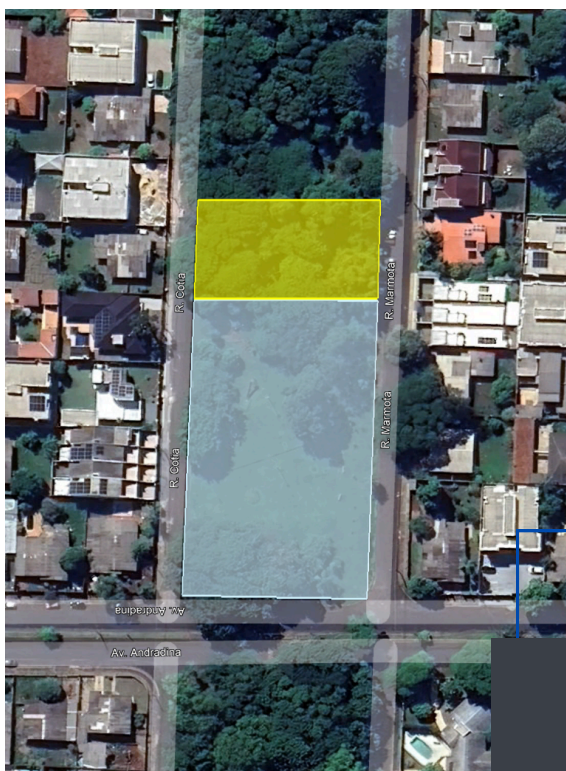

## TERRENO ESCOLHIDO

O terreno escolhido foi o **Terreno 02 - ao lado do AME**, um grande lote de reserva técnica entre a Rua Cotia e Rua Marmota com acesso pela Avenida Andradina. Passível de subdivisão.

### Áreas Destacadas:

- Área amarela - proposta para o Centro de Especialidades Odontológicas (CEO)
- Área azul - área prevista para implantação do Ambulatório de Especialidades Médicas (AME)

### Potencial do Terreno:

- Área total = 1.500 m<sup>2</sup> aprox.
- Situação Legal: reserva técnica do município;
- Possui espaço suficiente para estacionamento e áreas de apoio;
- Localização estratégica: situado em via de fácil acesso, com transporte público disponível;
- Proximidade de outro serviço de saúde (AME + CEO).



Autenticado com senha por DIEGO FALKENBERG - DIRETOR DE GESTÃO DE PROJETOS PÚBLICOS E INFRAESTRUTURA URBANA - 23/09/2025 às 09:39:19, DENISE ANIELLI KOERICH FERREIRA SOUZA - CHEFE DE DIVISÃO DE PROJETOS DE SAÚDE - 23/09/2025 às 10:26:30 e JOSE TEODORO OLIVEIRA - SECRETÁRIO MUNICIPAL DE PLANEJAMENTO E URBANISMO - 24/09/2025 às 07:53:09  
Documento Código: 14e71846-cd82-42d2-9503-5b476325791b - consulta à autenticidade em <https://sistemas.pmfi.pr.gov.br/RP/SIDPublico/verificar?codigo=14e71846-cd82-42d2-9503-5b476325791b>



14e71846-cd82-42d2-9503-5b476325791b



8e8e8695-64bb-47e8-a93c-538d82cc2b2d



Autenticado com certificado digital por JOAQUIM SILVA E LUNA - PREFEITO MUNICIPAL - 02/10/2025 às 16:43:37  
Documento Código: 8e8e8695-64bb-47e8-a93c-538d82cc2b2d - consulta à autenticidade em <https://sistemas.pmfi.pr.gov.br/RP/SIDPublico/verificar?codigo=8e8e8695-64bb-47e8-a93c-538d82cc2b2d>



## VALOR DO INVESTIMENTO

A implantação do **Centro de Especialidades Odontológicas**, com área construída estimada de **600m²** com infraestrutura completa, possui um valor estimado para o investimento de:

**R\$ 2.612.000,00**

Este valor contempla:

- Construção completa, atendendo às normas técnicas e sanitárias vigentes;
- Instalações elétricas, hidráulicas e sistemas de climatização;
- Instalações preparadas para receber os equipamentos odontológicos;
- Elaboração de projetos técnicos, orçamento, além da supervisão e fiscalização da obra por parte do próprio município.

Este valor **não contempla**:

- Custeio mensal ou anual das operações e de pessoal;
- Custeio de equipamentos, materiais, insumos e mobiliários.



14e71846-cd82-42d2-9503-5b476325791b



8e8e8695-64bb-47e8-a93c-538d82cc2b2d



Autenticado com senha por DIEGO FALKENBERG - DIRETOR DE GESTÃO DE PROJETOS PÚBLICOS E INFRAESTRUTURA URBANA - 23/09/2025 às 09:39:19, DENISE ANIELLI KOERICH FERREIRA SOUZA - CHEFE DE DIVISÃO DE PROJETOS DE SAÚDE - 23/09/2025 às 10:26:30 e JOSE TEODORO OLIVEIRA - SECRETÁRIO MUNICIPAL DE PLANEJAMENTO E URBANISMO - 24/09/2025 às 07:53:09  
Documento Código: 14e71846-cd82-42d2-9503-5b476325791b - consulta à autenticidade em <https://sistemas.pmf.foz.gov.br/RP/SIDPublico/verificar?codigo=14e71846-cd82-42d2-9503-5b476325791b>



Autenticado com certificado digital por JOAQUIM SILVA E LUNA - PREFEITO MUNICIPAL - 02/10/2025 às 16:43:37  
Documento Código: 8e8e8695-64bb-47e8-a93c-538d82cc2b2d - consulta à autenticidade em <https://sistemas.pmf.foz.gov.br/RP/SIDPublico/verificar?codigo=8e8e8695-64bb-47e8-a93c-538d82cc2b2d>



## VANTAGENS DE CONSTRUIR O NOVO CEO

- ☒ Livrar o espaço ocupado no Hospital Municipal, permitindo que a instituição dê novo uso para a área nobre do complexo.
- ☒ Ter um local novo e totalmente planejado para o funcionamento do CEO, com todos os ambientes necessários para seu melhor desempenho.
- ☒ Melhorar a qualidade do atendimento, proporcionando espaço adequado e seguro, longe do ambiente hospitalar e possíveis contaminações virais.
- ☒ Dobrar o número de atendimentos, reduzindo o tempo de espera por atendimento e se tornando referência regional em especialidades odontológicas.



14e71846-cd82-42d2-9503-5b476325791b



8e8e8695-64bb-47e8-a93c-538d82cc2b2d



Autenticado com senha por DIEGO FALKENBERG - DIRETOR DE GESTÃO DE PROJETOS PÚBLICOS E INFRAESTRUTURA URBANA - 23/09/2025 às 09:39:19,  
DENISE ANIELLI KOERICH FERREIRA SOUZA - CHEFE DE DIVISÃO DE PROJETOS DE SAÚDE - 23/09/2025 às 10:26:30 e JOSE TEODORO OLIVEIRA -  
SECRETÁRIO MUNICIPAL DE PLANEJAMENTO E URBANISMO - 24/09/2025 às 07:53:09  
Documento Código: 14e71846-cd82-42d2-9503-5b476325791b - consulta à autenticidade em  
<https://sistemas.pmfi.pr.gov.br/RP/SIDPublico/verificar?codigo=14e71846-cd82-42d2-9503-5b476325791b>



Autenticado com certificado digital por JOAQUIM SILVA E LUNA - PREFEITO MUNICIPAL - 02/10/2025 às 16:43:37  
Documento Código: 8e8e8695-64bb-47e8-a93c-538d82cc2b2d - consulta à autenticidade em  
<https://sistemas.pmfi.pr.gov.br/RP/SIDPublico/verificar?codigo=8e8e8695-64bb-47e8-a93c-538d82cc2b2d>



## OBRIGADO POR RECEBER NOSSA PROPOSTA!

(45) 3308-2119

nucleodeprojetos@pmfi.pr.gov.br

Avenida JK, 3287, Vila Portes - Bordin



14e71846-cd82-42d2-9503-5b476325791b



8e8e8695-64bb-47e8-a93c-538d82cc2b2d



Autenticado com senha por DIEGO FALKENBERG - DIRETOR DE GESTÃO DE PROJETOS PÚBLICOS E INFRAESTRUTURA URBANA - 23/09/2025 às 09:39:19,  
DENISE ANIELLI KOERICH FERREIRA SOUZA - CHEFE DE DIVISÃO DE PROJETOS DE SAÚDE - 23/09/2025 às 10:26:30 e JOSE TEODORO OLIVEIRA -  
SECRETÁRIO MUNICIPAL DE PLANEJAMENTO E URBANISMO - 24/09/2025 às 07:53:09  
Documento Código: 14e71846-cd82-42d2-9503-5b476325791b - consulta à autenticidade em  
<https://sistemas.pmfi.pr.gov.br/RP/SIDPublico/verificar?codigo=14e71846-cd82-42d2-9503-5b476325791b>



Autenticado com certificado digital por JOAQUIM SILVA E LUNA - PREFEITO MUNICIPAL - 02/10/2025 às 16:43:37  
Documento Código: 8e8e8695-64bb-47e8-a93c-538d82cc2b2d - consulta à autenticidade em  
<https://sistemas.pmfi.pr.gov.br/RP/SIDPublico/verificar?codigo=8e8e8695-64bb-47e8-a93c-538d82cc2b2d>

## PROTOCOLO DE ASSINATURA(S)

Tipo: **MEMORANDO INTERNO**

Número: **69.974/2025**

Assunto: **R: REQUERIMENTO Nº 590/2025**

O documento acima foi proposto para assinatura eletrônica na plataforma **SID** de assinaturas.

Para verificar as assinaturas clique no link:

<https://sistemas.pmfi.pr.gov.br/rp/sidpublico/verificar?codigo=14e71846-cd82-42d2-9503-5b476325791b>

e utilize o código abaixo para verificar se este documento é válido.

**Código para verificação:**

**14e71846-cd82-42d2-9503-5b476325791b**

**Hash do Documento**

**2827C3FD315F975BE427D789CD08950317ED9050B01B8281336057B204939012**

### Anexos

PROPOSTA CONSTRUÇÃO CEO VILA A.pdf - **bc7f691a-5714-41d7-8907-7f51e473b288**

O(s) nome(s) indicado(s) para assinatura, bem como seu(s) status em 24/09/2025 é(são) :

DENISE ANIELLI KOERICH FERREIRA SOUZA (Signatário) - CPF: \*\*\*87354966\*\* em 23/09/2025

10:26:30 - **OK**

Tipo: Assinatura Eletrônica

DIEGO FALKENBERG (Signatário) - CPF: \*\*\*08210909\*\* em 23/09/2025 9:39:19 - **OK**

Tipo: Assinatura Eletrônica

JOSE TEODORO OLIVEIRA (Signatário) - CPF: \*\*\*41647000\*\* em 24/09/2025 7:53:09 - **OK**

Tipo: Assinatura Eletrônica



### A ASSINATURA ELETRÔNICA DESTES DOCUMENTOS ESTÁ AMPARADA PELO:

DECRETO Nº 28.900, DE 20 DE JANEIRO DE 2021.

LEI Nº 4536, DE 4 DE SETEMBRO DE 2017.

Autoriza a utilização do meio eletrônico para a gestão dos processos administrativos e de documentos de arquivo, produzidos nos termos das Leis nºs 3.971, de 17 de abril de 2012 e 4.057, de 19 de dezembro de 2012, no âmbito dos órgãos da Administração Pública Direta, Autárquica e Fundacional do Município de Foz do Iguaçu.



8e8e8695-64bb-47e8-a93c-538d82cc2b2d





# PROTOCOLO DE ASSINATURA(S)

Tipo: **OFÍCIO**

Número: **12.642/2025**

Assunto: **RESPOSTA AO REQUERIMENTO Nº 590/2025**

O documento acima foi proposto para assinatura eletrônica na plataforma **SID** de assinaturas.

Para verificar as assinaturas clique no link:

<https://sistemas.pmf.pr.gov.br/rp/sidpublico/verificar?codigo=8e8e8695-64bb-47e8-a93c-538d82cc2b2d>

e utilize o código abaixo para verificar se este documento é válido.

**Código para verificação:**

**8e8e8695-64bb-47e8-a93c-538d82cc2b2d**

**Hash do Documento**

**94E7C9FC55A8E4B2E73154E0C6D179914FB48917797EFB8C91E34F78C5B20006**

## Anexos

REQ 590-2025.pdf - **776d9045-04c5-475a-8aa2-27725aec3964**

RESPOSTA REQ 590-2025 - MEMORANDO INTERNO- Nº 69974-2025 - SMPU.pdf -  
**2db3b0ea-abe1-4a2c-b57d-d15162755ba7**

O(s) nome(s) indicado(s) para assinatura, bem como seu(s) status em 06/10/2025 é(são) :

JOAQUIM SILVA E LUNA (Signatário) - CPF: \*\*\*86476734\*\* em 02/10/2025 16:43:37 - **OK**

Tipo: Assinatura Digital



## A ASSINATURA ELETRÔNICA DESTE DOCUMENTO ESTÁ AMPARADA PELO:

DECRETO Nº 28.900, DE 20 DE JANEIRO DE 2021.

LEI Nº 4536 , DE 4 DE SETEMBRO DE 2017.

Autoriza a utilização do meio eletrônico para a gestão dos processos administrativos e de documentos de arquivo , produzidos nos termos das Leis nºs 3.971, de 17 de abril de 2012 e 4.057, de 19 de dezembro de 2012, no âmbito dos órgãos da Administração Pública Direta, Autárquica e Fundacional do Município de Foz do Iguaçu.

