



Câmara Municipal de Foz do Iguaçu

ESTADO DO PARANÁ

INDICAÇÃO Nº 3586/2025

Indica ao Prefeito a implementação de acessibilidade para cadeirantes no cruzamento de pedestres localizado na Avenida das Cataratas, 2330, em frente ao Centro Municipal de Turismo, no Bairro Vila Yolanda, com rampas, piso tátil e sinalização adequada, promovendo inclusão e segurança.

O Vereador que esta subscreve, no uso de suas atribuições legais e regimentais,

INDICA ao Excelentíssimo Senhor Prefeito de Foz do Iguaçu, que se digne

DETERMINAR à Secretaria competente estudo que viabilize a implementação de acessibilidade para cadeirantes no cruzamento de pedestres localizado na Avenida das Cataratas, 2330, em frente ao Centro Municipal de Turismo, no Bairro Vila Yolanda, com rampas, piso tátil e sinalização adequada, promovendo inclusão e segurança.

JUSTIFICATIVA

A presente indicação para a criação de acesso e rampa para cadeirantes no cruzamento de pedestres da Avenida das Cataratas, 2330, em frente ao Centro Municipal de Turismo, é fundamental para garantir a acessibilidade e a inclusão de todas as pessoas, especialmente aquelas com mobilidade reduzida.

Atualmente, a falta de uma rampa adequada nesse local representa uma barreira física significativa, impedindo que cadeirantes, idosos e pais com carrinhos de bebê possam atravessar a via com segurança e autonomia. Isso não apenas viola o direito à igualdade, mas também dificulta o acesso a um ponto de grande interesse turístico e social na cidade.

A criação de um acesso adaptado é uma medida simples, de baixo custo e de grande impacto social, que promoverá a dignidade e a independência de uma





Câmara Municipal de Foz do Iguaçu

ESTADO DO PARANÁ

parcela importante da população, fortalecendo o compromisso de Foz do Iguaçu com a acessibilidade universal.

Sala das Sessões, 9 de outubro de 2025.

Adnan El Sayed

Vereador

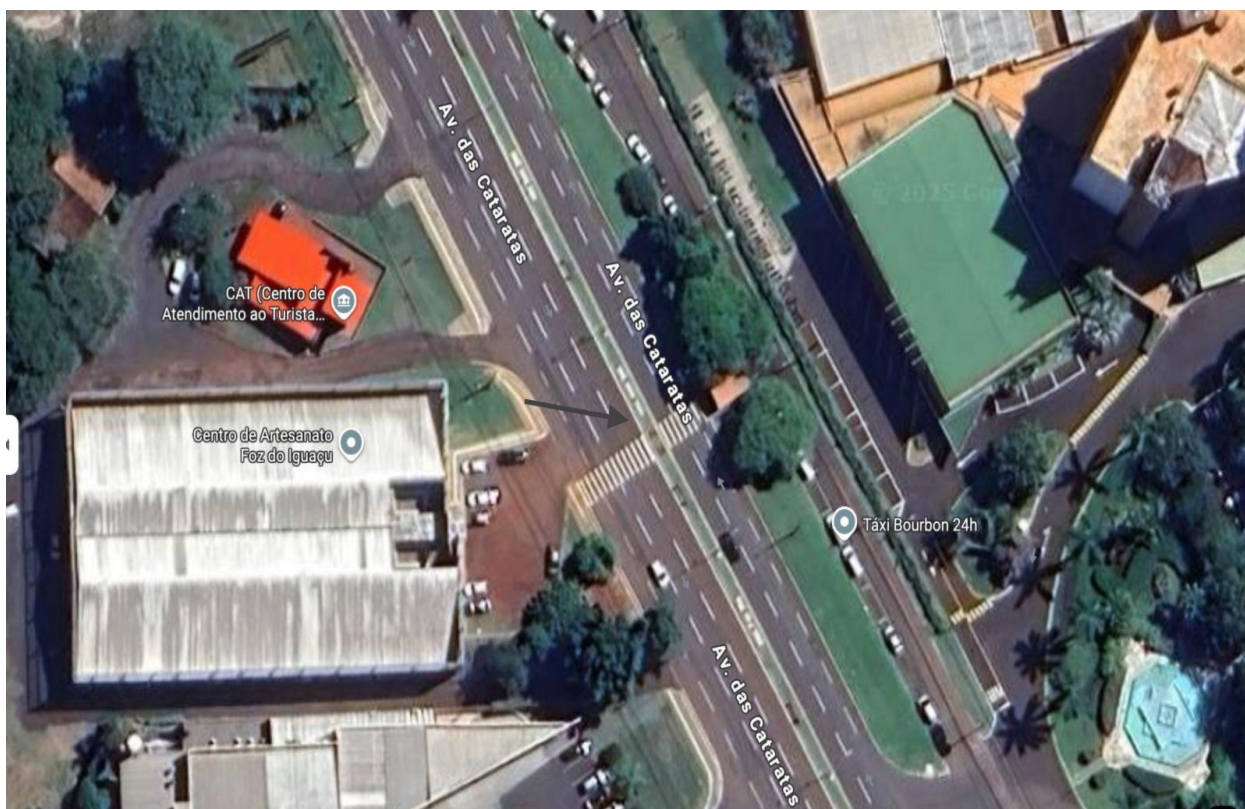



VERIFICAÇÃO DAS ASSINATURAS



Código para verificação: E980-2ECE-FCE6-F801

Este documento foi assinado digitalmente pelos seguintes signatários nas datas indicadas:



ADNAN EL SAYED (CPF 047.XXX.XXX-02) em 10/10/2025 08:43:02 GMT-03:00

Papel: Parte

Emitido por: Sub-Autoridade Certificadora 1Doc (Assinatura 1Doc)

Para verificar a validade das assinaturas, acesse a Central de Verificação por meio do link:

<https://fozdoiguacu.1doc.com.br/verificacao/E980-2ECE-FCE6-F801>