

Carta 735/2025 – GRFI

Foz do Iguaçu, 12 de dezembro de 2025.

Ao Senhor

Paulo Aparecido de Souza

Presidente da Câmara Municipal

Foz do Iguaçu – PR

Assunto: Assunto: Resposta Ofício nº 1.223/2025 – e-Protocolo 24.636.378-1

Senhor Presidente,

Em resposta ao Ofício nº 1.223/2025, que encaminha a esta Gerência Regional as indicações de manutenção solicitadas por Vereadores, apresentamos as providências tomadas ou os esclarecimentos pertinentes a cada pleito.

1 - Indicações do Vereador Cabo Cassol

- **Indicação Nº 3100/2025** – a qual solicitava a manutenção imediata das tampas dos bueiros (PVs) ao longo da Rua Monsenhor Guilherme, com prioridade para a esquina com a Rua Edmundo de Barros. Informamos que a SANEPAR realizou a adequação e nivelamento do poço de visita (PV) no local indicado. O serviço foi executado em 30 de julho de 2025, sob o protocolo 20250730.1122.09905.



- **Indicação Nº 3241/2025** - Após visita técnica ao endereço, não foram identificados danos na rede coletora ou no poço de visita (PV) de responsabilidade da Sanepar.

Entretanto, foi constatado que a calçada nas proximidades do poço de visita (PV) está danificada. Os danos foram ocasionados pela passagem de veículos que realizam a conversão

Sanepar – Gerência Regional Foz do Iguaçu - Paraná

Av. Brasil, 569 – Centro – CEP 85.851-000 – Fone (45) 3521-4600

Missão: Assegurar serviços de saneamento ambiental de forma sustentável e inovadora.

Visão: Ser referência nacional e internacional em saneamento ambiental.

Propósito: É levar saúde à população de forma sustentável.

Política de Sustentabilidade: Estabelecer diretrizes para Buscar a Sustentabilidade Ambiental e de Recursos Hídricos, a Responsabilidade Social e Econômica nas nossas atividades. Faça a leitura do QR code para ler na íntegra nossa Política de Sustentabilidade.

SANEPAR – Informação pública / GRFI – Página 1/3



na esquina, trafegando sobre o passeio. Dessa forma, a reparação da calçada e do meio-fio cabe ao responsável pelo passeio.



2. Indicações do Vereador Evandro Ferreira

- **Indicação Nº 3106/2025** - A Sanepar informa que foi realizada a manutenção da rede coletora e da tampa do PV no dia 14 de agosto de 2025, sob o protocolo 20250814.1109.13284. Além disso, foi realizada a recomposição e padronização do pavimento no dia 20 de agosto de 2025, sob o protocolo 20250815.0938.13284.



- **Indicação Nº 3271/2025** - A Sanepar realizou uma visita técnica e constatou que a tampa de ferro localizada no centro da via pública pertence à galeria pluvial. Para fins de regularização e atendendo à solicitação de manutenção, a demanda foi formalmente encaminhada ao setor de manutenção da Prefeitura Municipal de Foz do Iguaçu para que viabilize a manutenção e a substituição da tampa por uma devidamente identificada como galeria pluvial.

Sanepar – Gerência Regional Foz do Iguaçu - Paraná
Av. Brasil, 569 – Centro – CEP 85.851-000 – Fone (45) 3521-4600

Missão: Assegurar serviços de saneamento ambiental de forma sustentável e inovadora.

Visão: Ser referência nacional e internacional em saneamento ambiental.

Propósito: É levar saúde à população de forma sustentável.

Política de Sustentabilidade: Estabelecer diretrizes para Buscar a Sustentabilidade Ambiental e de Recursos Hídricos, a Responsabilidade Social e Econômica nas nossas atividades. Faça a leitura do QR code para ler na íntegra nossa Política de Sustentabilidade.

SANEPAR – Informação pública / GRFI – Página 2/3



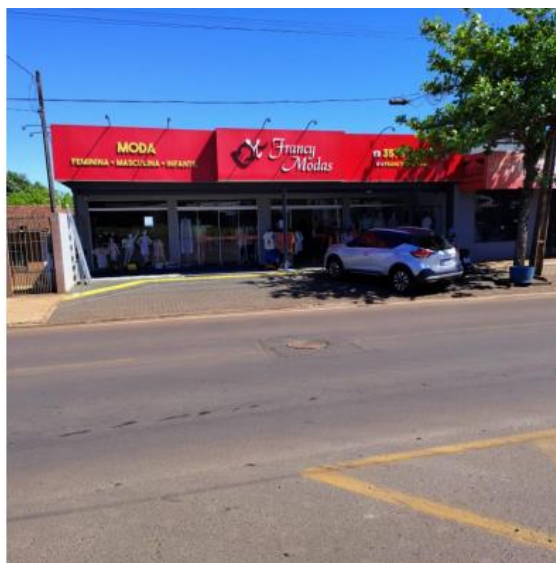

3. Indicação do Vereador Dr. Ranieri Marchioro

- **Indicação Nº 3113/2025** – A qual solicitava a manutenção imediata das tampas de bueiros ao longo da Rua Rio Verde, próximo ao número 112, no bairro Três Lagoas, a Sanepar reitera que galerias pluviais e bueiros, bem como suas tampas e manutenções devidas, são de responsabilidade da Prefeitura Municipal de Foz do Iguaçu.



Atenciosamente,

Assinado digitalmente

Vainer Borges de Cerqueira
Coordenador de Redes – GRFI

Assinado digitalmente

Polyana dos Santos Varlett
Gerente Regional – GRFI

Sanepar – Gerência Regional Foz do Iguaçu - Paraná
Av. Brasil, 569 – Centro – CEP 85.851-000 – Fone (45) 3521-4600

Missão: Assegurar serviços de saneamento ambiental de forma sustentável e inovadora.

Visão: Ser referência nacional e internacional em saneamento ambiental.

Propósito: É levar saúde à população de forma sustentável.

Política de Sustentabilidade: Estabelecer diretrizes para Buscar a Sustentabilidade Ambiental e de Recursos Hídricos, a Responsabilidade Social e Econômica nas nossas atividades. Faça a leitura do QR code para ler na íntegra nossa Política de Sustentabilidade.

SANEPAR – Informação pública / GRFI – Página 3/3



Documento: **CA7352025REP.OF.1.2232025.pdf**.

Assinatura Avançada realizada por: **Polyana dos Santos Varlett (XXX.483.379-XX)** em 12/12/2025 16:10 Local: SANEPAR/09171.

Assinatura Simples realizada por: **Vainer Borges de Cerqueira (XXX.908.119-XX)** em 12/12/2025 16:01 Local: SANEPAR/09172.

Inserido ao protocolo **24.636.378-1** por: **Helena Maria Alves Ternus** em: 12/12/2025 15:02.



Documento assinado nos termos do Art. 38 do Decreto Estadual nº 7304/2021.

A autenticidade deste documento pode ser validada no endereço:
<https://www.eprotocolo.pr.gov.br/spiweb/validarDocumento> com o código: