



PREFEITURA MUNICIPAL DE FOZ DO IGUAÇU

Estado do Paraná

www.pmfi.pr.gov.br



Foz do Iguaçu, 13 de abril de 2026.

Ofício nº 4013/26 – GAB - GABINETE DO PREFEITO

Assunto: **RESPOSTA AO REQUERIMENTO Nº 199/2026**

Senhor Presidente,

Em atenção ao Requerimento nº 199/2026, de autoria da Nobre Vereadora Valentina, encaminhado pelo Ofício nº 423/2026-GP, de 18 de março de 2026, dessa Casa de Leis, sobre o planejamento de composição de pessoal e modelo de gestão da Policlínica a ser implantada no Município de Foz do Iguaçu, remetemos a manifestação da Secretaria Municipal da Saúde, por meio do Memorando nº 23236, de 4 de abril de 2026.

Atenciosamente,

Ao Senhor
PAULO APARECIDO DE SOUZA
Presidente da Câmara Municipal
FOZ DO IGUAÇU – PR



7e679705-dd38-4a38-b07d-4141ab8388f8





PREFEITURA MUNICIPAL DE FOZ DO IGUAÇU

Estado do Paraná

www.pmfi.pr.gov.br



MEMORANDO INTERNO

Emitente:	SMSA - GABINETE / DEMANDAS LEGISLATIVAS E JURÍDICAS	Data: 04/04/2026
Destinatário:	SMAD / DIAD / DVCMR - DIVISÃO DE CONTROLE E MONITORAMENTO DOS REQUERIMENTOS LEGISLATIVOS.	Número: 23236/2026
Assunto:	R: REQUERIMENTO Nº 199/2026	

Encaminha-se resposta ao **Requerimento nº 199/2026 – CMFI**, por meio de **memorando interno anexo**.



311bd473-b78c-4365-a8b9-9c1e18e0bf69



7e679705-dd38-4a38-b07d-4141ab8388f8



Autenticado com senha por FABIO DE MELLO - RESPONSÁVEL PELA SECRETARIA MUNICIPAL DE SAÚDE - 06/04/2026 às 10:54:02 e MARIA DANIELA ALVES JAQUES - ASSESSORA TÉCNICA ESPECIAL - 06/04/2026 às 11:19:00
Documento Código: 311bd473-b78c-4365-a8b9-9c1e18e0bf69 - consulta à autenticidade em
<https://sistemas.pmfi.pr.gov.br/RP/SIDPublico/verificar?codigo=311bd473-b78c-4365-a8b9-9c1e18e0bf69>



Autenticado com certificado digital por JOAQUIM SILVA E LUNA - PREFEITO MUNICIPAL - 14/04/2026 às 09:54:17
Documento Código: 7e679705-dd38-4a38-b07d-4141ab8388f8 - consulta à autenticidade em
<https://sistemas.pmfi.pr.gov.br/RP/SIDPublico/verificar?codigo=7e679705-dd38-4a38-b07d-4141ab8388f8>



PREFEITURA MUNICIPAL DE FOZ DO IGUAÇU

Estado do Paraná

www.pmfi.pr.gov.br



MEMORANDO INTERNO		
Emitente:	SMSA - SECRETARIA MUNICIPAL DA SAÚDE	Data: 01/04/2026
Destinatário:	SMSA - GABINETE / DEMANDAS LEGISLATIVAS E JURÍDICAS.	Número: 22907/2026
Assunto:	RESPOSTA AO REQUERIMENTO 199/2026 CMFI	

Prezados,

Em atenção ao requerimento apresentado, encaminhamos as informações solicitadas acerca da implantação da Policlínica no Município de Foz do Iguaçu, conforme documentação técnica em anexo:

Informações gerais do empreendimento

- **Objeto:** Construção de unidade de atenção especializada em saúde (Policlínica);
- **Termo de Compromisso com a Caixa Econômica Federal (CEF):** nº 960728;
- **Contrato:** nº 249/2025;
- **Valor máximo do processo:** R\$ 21.341.800,34;
- **Valor homologado:** R\$ 16.539.895,26;
- **Prazo de execução:** 16 meses;
- **Empresa vencedora da licitação:** LOWE Construção Civil LTDA ME.

1. Projeto arquitetônico

O projeto arquitetônico da Policlínica foi elaborado pelo Governo Federal, por meio do Ministério da Saúde, sendo a implantação adaptada pelo Município. Encaminham-se as plantas e documentos técnicos correspondentes.

A edificação possui área total construída de aproximadamente **3.731,02 m²**, distribuída em pavimento térreo e superior, contemplando:

- Consultórios especializados (oftalmologia, otorrinolaringologia, neurologia, entre outros);
- Salas de exames (ressonância magnética, tomografia, raio-X, ultrassonografia);
- Centro de procedimentos (endoscopia e pequenas cirurgias);
- Área de reabilitação, diagnóstico e apoio multiprofissional;
- Farmácia, laboratório e áreas administrativas;
- Estrutura de apoio (CME, expurgo, vestiários, áreas técnicas e engenharia clínica).



Autenticado com senha por SHEILA RODRIGUES PAIÃO - SIGNATÁRIO - 02/04/2026 às 15:43:42
Documento Código: 30f67371-928d-4ee6-acc0-76fb120faf00 - consulta à autenticidade em
<https://sistemas.pmfi.pr.gov.br/RP/SIDPublico/verificar?codigo=30f67371-928d-4ee6-acc0-76fb120faf00>



Autenticado com senha por FABIO DE MELLO - RESPONSÁVEL PELA SECRETARIA MUNICIPAL DE SAÚDE - 06/04/2026 às 10:54:02 e MARIA DANIELA ALVES JAQUES - ASSESSORA TÉCNICA ESPECIAL - 06/04/2026 às 11:19:00
Documento Código: 311bd473-b78c-4365-a8b9-9c1e18e0bf69 - consulta à autenticidade em
<https://sistemas.pmfi.pr.gov.br/RP/SIDPublico/verificar?codigo=311bd473-b78c-4365-a8b9-9c1e18e0bf69>



30f67371-928d-4ee6-acc0-76fb120faf00



311bd473-b78c-4365-a8b9-9c1e18e0bf69



7e679705-dd38-4a38-b07d-4141ab8388f8



Autenticado com certificado digital por JOAQUIM SILVA E LUNA - PREFEITO MUNICIPAL - 14/04/2026 às 09:54:17
Documento Código: 7e679705-dd38-4a38-b07d-4141ab8388f8 - consulta à autenticidade em
<https://sistemas.pmfi.pr.gov.br/RP/SIDPublico/verificar?codigo=7e679705-dd38-4a38-b07d-4141ab8388f8>

O projeto também prevê acessos independentes (principal, secundário e emergência), áreas de embarque de ambulância e infraestrutura completa para atendimento de média complexidade.

2. Modelo de gestão

O modelo de gestão da Policlínica será definido pela Secretaria Municipal de Saúde, podendo ocorrer por gestão direta ou outro modelo administrativo a ser formalmente instituído.

3. Estudo técnico de pessoal

Até o momento, não consta estudo técnico conclusivo detalhando a composição de pessoal para funcionamento da unidade.

4. Quantitativo de profissionais

O quantitativo de profissionais ainda será definido em planejamento específico, considerando a capacidade instalada da unidade e os serviços previstos no projeto arquitetônico.

5. Forma de provimento dos cargos

O provimento dos profissionais poderá ocorrer por:

- concurso público;
- processo seletivo simplificado;
- remanejamento interno;
- ou contratação de serviços, conforme necessidade administrativa e legislação vigente.

6. Remoção ou realocação de servidores

A eventual realocação de servidores será avaliada oportunamente, conforme critérios técnicos e interesse da administração pública.

7. Criação de cargos

Não há, até o momento, definição formal sobre criação de novos cargos específicos vinculados à Policlínica.

8. Concurso público ou processo seletivo

Não há cronograma definido quanto à realização de concurso ou processo seletivo específico.

9. Integração com a rede de saúde

A Policlínica será integrada à rede municipal de saúde, especialmente com as Unidades Básicas de Saúde e serviços especializados, garantindo fluxo regulado de encaminhamentos e continuidade do cuidado.

10. Cronograma de execução e funcionamento

Conforme contrato administrativo:

- Vigência contratual: **20 meses**;
- Prazo de execução do objeto: **16 meses**;
- Início da execução: até **8 dias após emissão da Ordem de Serviço**.

O cronograma detalhado dependerá da emissão da Ordem de Serviço e da evolução da obra.



Autenticado com senha por SHEILA RODRIGUES PAIÃO - SIGNATÁRIO - 02/04/2026 às 15:43:42
Documento Código: 30f67371-928d-4ee6-acc0-76fb120faf00 - consulta à autenticidade em
<https://sistemas.pmfi.pr.gov.br/RP/SIDPublico/verificar?codigo=30f67371-928d-4ee6-acc0-76fb120faf00>



Autenticado com senha por FABIO DE MELLO - RESPONSÁVEL PELA SECRETARIA MUNICIPAL DE SAUDE - 06/04/2026 às 10:54:02 e MARIA DANIELA ALVES
JAQUES - ASSESSORA TÉCNICA ESPECIAL - 06/04/2026 às 11:19:00
Documento Código: 311bd473-b78c-4365-a8b9-9c1e18e0bf69 - consulta à autenticidade em
<https://sistemas.pmfi.pr.gov.br/RP/SIDPublico/verificar?codigo=311bd473-b78c-4365-a8b9-9c1e18e0bf69>



Autenticado com certificado digital por JOAQUIM SILVA E LUNA - PREFEITO MUNICIPAL - 14/04/2026 às 09:54:17
Documento Código: 7e679705-dd38-4a38-b07d-4141ab8388f8 - consulta à autenticidade em
<https://sistemas.pmfi.pr.gov.br/RP/SIDPublico/verificar?codigo=7e679705-dd38-4a38-b07d-4141ab8388f8>



30f67371-928d-4ee6-acc0-76fb120faf00



311bd473-b78c-4365-a8b9-9c1e18e0bf69



7e679705-dd38-4a38-b07d-4141ab8388f8

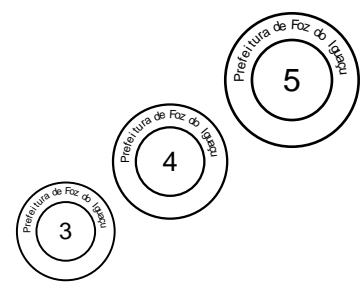

Atenciosamente,



Autenticado com senha por SHEILA RODRIGUES PAIÃO - SIGNATÁRIO - 02/04/2026 às 15:43:42
Documento Código: 30f67371-928d-4ee6-acc0-76fb120faf00 - consulta à autenticidade em
<https://sistemas.pmf.pr.gov.br/RP/SIDPublico/verificar?codigo=30f67371-928d-4ee6-acc0-76fb120faf00>



30f67371-928d-4ee6-acc0-76fb120faf00



311bd473-b78c-4365-a8b9-9c1e18e0bf69



Autenticado com senha por FABIO DE MELLO - RESPONSÁVEL PELA SECRETARIA MUNICIPAL DE SAUDE - 06/04/2026 às 10:54:02 e MARIA DANIELA ALVES
JAQUES - ASSESSORA TÉCNICA ESPECIAL - 06/04/2026 às 11:19:00
Documento Código: 311bd473-b78c-4365-a8b9-9c1e18e0bf69 - consulta à autenticidade em
<https://sistemas.pmf.pr.gov.br/RP/SIDPublico/verificar?codigo=311bd473-b78c-4365-a8b9-9c1e18e0bf69>



7e679705-dd38-4a38-b07d-4141ab8388f8



Autenticado com certificado digital por JOAQUIM SILVA E LUNA - PREFEITO MUNICIPAL - 14/04/2026 às 09:54:17
Documento Código: 7e679705-dd38-4a38-b07d-4141ab8388f8 - consulta à autenticidade em
<https://sistemas.pmf.pr.gov.br/RP/SIDPublico/verificar?codigo=7e679705-dd38-4a38-b07d-4141ab8388f8>

PROJETO ARQUITETÔNICO LEGAL
POLICLÍNICA

MINISTÉRIO DA SAÚDE
SECRETARIA DE SAÚDE
SECRETARIA DE SAÚDE

PROJETO APROVADO
 JOSE CARLOS FERREIRO JUNIOR

PROJETO APROVADO EM
 02/04/2026

QUADRO AMARELO:

INDICAÇÃO	ÁREA	CONTEÚDO	ÁREA	PROJETO
INDICAÇÃO	ÁREA	CONTEÚDO	ÁREA	PROJETO

PREFEITURA MUNICIPAL DE FOZ DO IGUAÇU
 SECRETARIA MUNICIPAL DE PLANEJAMENTO E GESTÃO DE RECURSOS
 DIRETORIA DE SERVIÇOS DE PROJETOS

PROJETO ARQUITETÔNICO LEGAL
 POLICLÍNICA

AVENIDA MARIANO FILHO, Nº 1202 - INTERSEÇÃO COM AVENIDA MARIANO FILHO

01/06

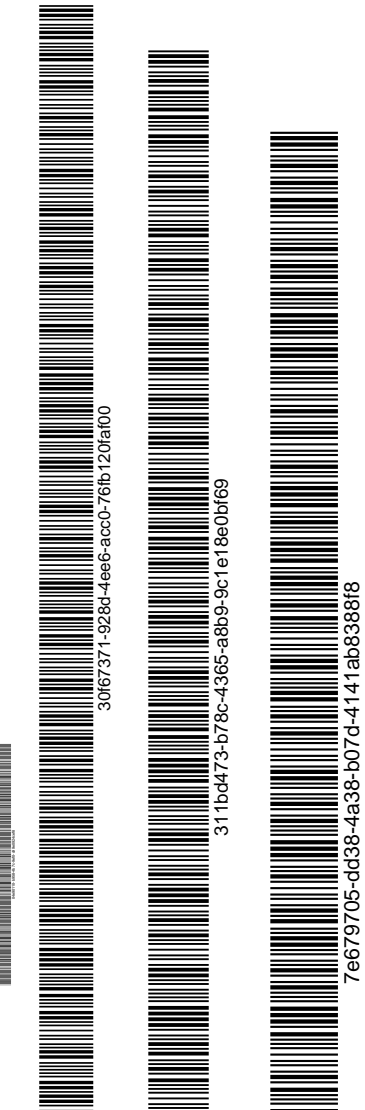

Autenticado com senha por SHEILA RODRIGUES PAIÃO - SIGNATÁRIO - 02/04/2026 às 15:43:42
 Documento Código: 30f67371-928d-4ee6-acc0-76fb120fa00 - consulta à autenticidade em
<https://sistemas.pmfi.pr.gov.br/RP/SIDPublico/verificar?codigo=30f67371-928d-4ee6-acc0-76fb120fa00>



Autenticado com senha por FABIO DE MELLO - RESPONSÁVEL PELA SECRETARIA MUNICIPAL DE SAUDE - 06/04/2026 às 10:54:02 e MARIA DANIELA ALVES JAQUES - ASSESSORA TÉCNICA ESPECIAL - 06/04/2026 às 11:19:00
 Documento Código: 311bd473-b78c-4365-a8b9-9c1e18e0bf69 - consulta à autenticidade em
<https://sistemas.pmfi.pr.gov.br/RP/SIDPublico/verificar?codigo=311bd473-b78c-4365-a8b9-9c1e18e0bf69>



Autenticado com certificado digital por JOAQUIM SILVA E LUNA - PREFEITO MUNICIPAL - 14/04/2026 às 09:54:17
 Documento Código: 7e679705-dd38-4a38-b07d-4141ab8388f8 - consulta à autenticidade em
<https://sistemas.pmfi.pr.gov.br/RP/SIDPublico/verificar?codigo=7e679705-dd38-4a38-b07d-4141ab8388f8>

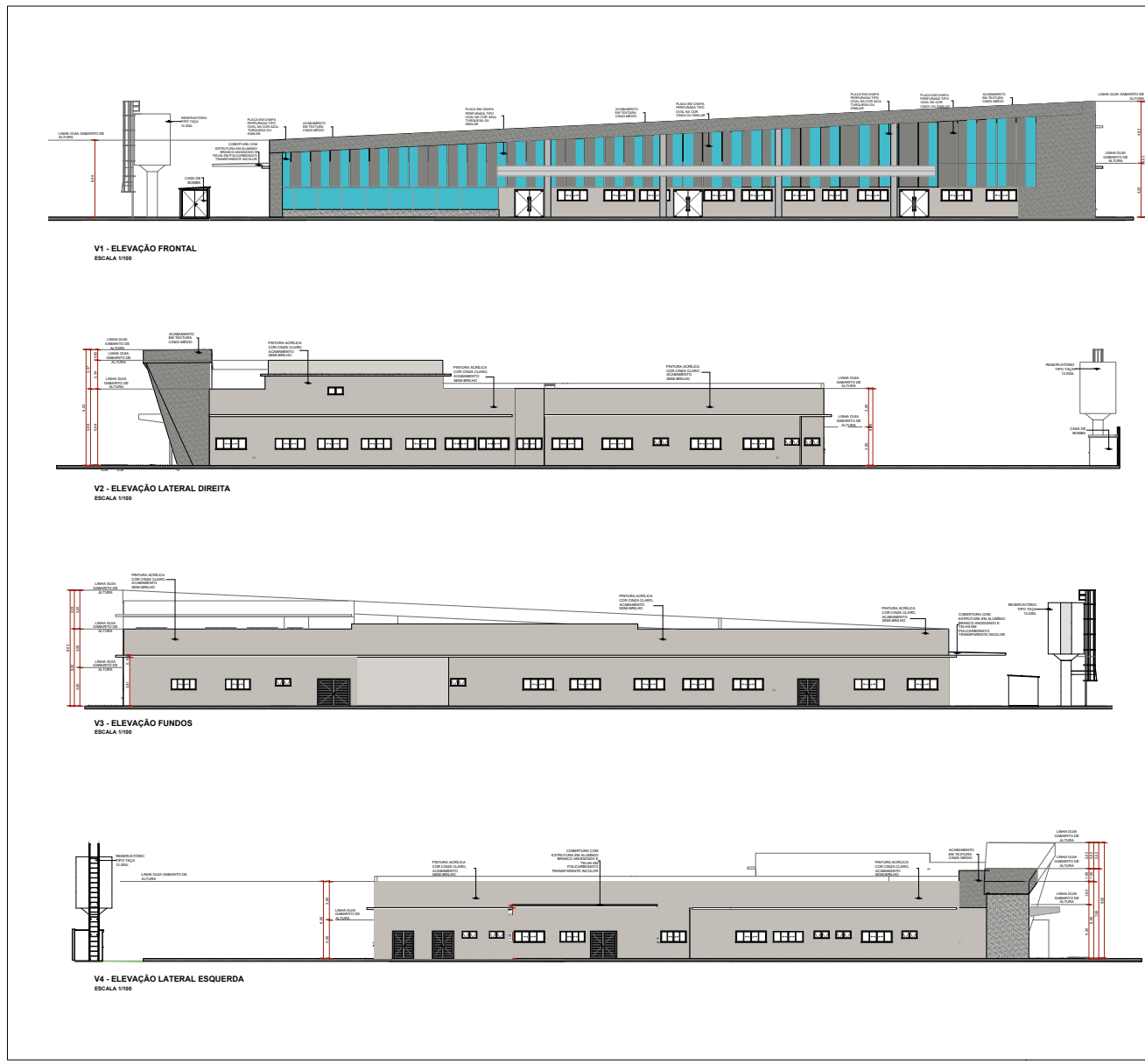

POLICLINICA
SECRETARIA MUNICIPAL DE SAÚDE
SECRETARIA DE ATENÇÃO ESPECIALIZADA À SAÚDE

MINISTÉRIO DA SAÚDE
SECRETARIA DE ATENÇÃO ESPECIALIZADA À SAÚDE
000544010003

SECRETARIA DE ATENÇÃO ESPECIALIZADA À SAÚDE
Hospital de Referência em Saúde da Criança - Hospital de Referência em Saúde da Criança - Hospital de Referência em Saúde da Criança
Rua Manoel Pinheiro de Almeida, 100 - Foz de Iguaçu - Paraná - CEP 75.000-000 - Brasil - UF PR

PROJETO ARQUITETÔNICO LEGAL
POLICLINICA

AVENIDA MARCO FILHO, Nº 11102 - MORUMBÍ - CEP: 85868-400

05/06



Autenticado com senha por SHEILA RODRIGUES PAIÃO - SIGNATÁRIO - 02/04/2026 às 15:43:42
Documento Código: 30f67371-928d-4ee6-acc0-76fb120faf00 - consulta à autenticidade em
<https://sistemas.pmf.pr.gov.br/RP/SIDPublico/verificar?codigo=30f67371-928d-4ee6-acc0-76fb120faf00>



Autenticado com senha por FABIO DE MELLO - RESPONSÁVEL PELA SECRETARIA MUNICIPAL DE SAUDE - 06/04/2026 às 10:54:02 e MARIA DANIELA ALVES JAQUES - ASSESSORA TÉCNICA ESPECIAL - 06/04/2026 às 11:19:00
Documento Código: 311bd473-b78c-4365-a8b9-9c1e18e0bf69 - consulta à autenticidade em
<https://sistemas.pmf.pr.gov.br/RP/SIDPublico/verificar?codigo=311bd473-b78c-4365-a8b9-9c1e18e0bf69>



Autenticado com certificado digital por JOAQUIM SILVA E LUNA - PREFEITO MUNICIPAL - 14/04/2026 às 09:54:17
Documento Código: 7e679705-dd38-4a38-b07d-4141ab8388f8 - consulta à autenticidade em
<https://sistemas.pmf.pr.gov.br/RP/SIDPublico/verificar?codigo=7e679705-dd38-4a38-b07d-4141ab8388f8>

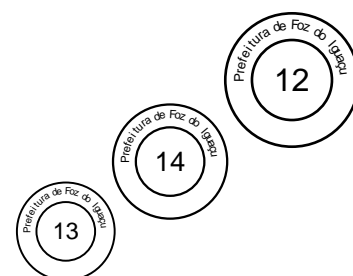

PROTOCOLO DE ASSINATURA(S)

Tipo: **PRANCHA**

Número: **175/2025**

Assunto: **POLICLÍNICA - PROJETO ARQUITETÔNICO LEGAL**

O documento acima foi proposto para assinatura eletrônica na plataforma **SID** de assinaturas.

Para verificar as assinaturas clique no link:

<https://sistemas.pmf.pr.gov.br/rp/sidpublico/verificar?codigo=04e90110-b958-4b7c-9ef0-c99e0924cef8>

e utilize o código abaixo para verificar se este documento é válido.

Código para verificação:

04e90110-b958-4b7c-9ef0-c99e0924cef8

Hash do Documento

0998B6CFB13DD6504A444D119A130582F61C1B1F44E459220E74AF57859F595E

Anexos

16.PROJETO LEGAL POLICLÍNICA APROVADO.pdf - **43f04fa6-5cb9-4895-86be-6e9d41b1a81e**

O(s) nome(s) indicado(s) para assinatura, bem como seu(s) status em 25/06/2025 é(são) :

ANGELA MADEIRA COLACINO (Signatário) - CPF: ***21929950** em 18/06/2025 11:25:21 - **OK**

Tipo: Assinatura Eletrônica

DIEGO FALKENBERG (Signatário) - CPF: ***08210909** em 18/06/2025 11:27:47 - **OK**

Tipo: Assinatura Eletrônica

JOSE TEODORO OLIVEIRA (Signatário) - CPF: ***41647000** em 18/06/2025 11:20:49 - **OK**

Tipo: Assinatura Eletrônica

JOAQUIM SILVA E LUNA (Signatário) - CPF: ***86476734** em 18/06/2025 16:29:58 - **OK**

Tipo: Assinatura Eletrônica



A ASSINATURA ELETRÔNICA DESTES DOCUMENTOS ESTÁ AMPARADA PELO:

DECRETO Nº 28.900, DE 20 DE JANEIRO DE 2021.

LEI Nº 4536, DE 4 DE SETEMBRO DE 2017.

Autoriza a utilização do meio eletrônico para a gestão dos processos administrativos e de documentos de arquivo, produzidos nos termos das Leis nºs 3.971, de 17 de abril de 2012 e 4.057, de 19 de dezembro de 2012, no âmbito dos órgãos da Administração Pública Direta, Autárquica e Fundacional do Município de Foz do Iguaçu.



Autenticado com senha por SHEILA RODRIGUES PAIÃO - SIGNATÁRIO - 02/04/2026 às 15:43:42
Documento Código: 30f67371-928d-4ee6-acc0-76fb120fa00 - consulta à autenticidade em
<https://sistemas.pmf.pr.gov.br/RP/SIDPublico/verificar?codigo=30f67371-928d-4ee6-acc0-76fb120fa00>



Autenticado com senha por FABIO DE MELLO - RESPONSÁVEL PELA SECRETARIA MUNICIPAL DE SAUDE - 06/04/2026 às 10:54:02 e MARIA DANIELA ALVES JAQUES - ASSESSORA TÉCNICA ESPECIAL - 06/04/2026 às 11:19:00
Documento Código: 311bd473-b78c-4365-a8b9-9c1e18e0bf69 - consulta à autenticidade em
<https://sistemas.pmf.pr.gov.br/RP/SIDPublico/verificar?codigo=311bd473-b78c-4365-a8b9-9c1e18e0bf69>



Autenticado com certificado digital por JOAQUIM SILVA E LUNA - PREFEITO MUNICIPAL - 14/04/2026 às 09:54:17
Documento Código: 7e679705-dd38-4a38-b07d-4141ab8388f8 - consulta à autenticidade em
<https://sistemas.pmf.pr.gov.br/RP/SIDPublico/verificar?codigo=7e679705-dd38-4a38-b07d-4141ab8388f8>



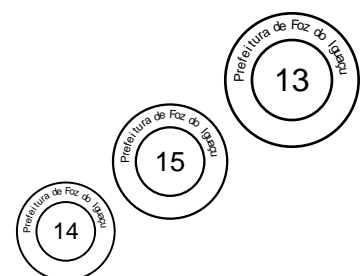

Autenticado com senha por SHEILA RODRIGUES PAIÃO - SIGNATÁRIO - 02/04/2026 às 15:43:42
Documento Código: 30f67371-928d-4ee6-acc0-76fb120faf00 - consulta à autenticidade em
<https://sistemas.pmf.pr.gov.br/RP/SIDPublico/verificar?codigo=30f67371-928d-4ee6-acc0-76fb120faf00>



30f67371-928d-4ee6-acc0-76fb120faf00



311bd473-b78c-4365-a8b9-9c1e18e0bf69



Autenticado com senha por FABIO DE MELLO - RESPONSÁVEL PELA SECRETARIA MUNICIPAL DE SAUDE - 06/04/2026 às 10:54:02 e MARIA DANIELA ALVES
JAQUES - ASSESSORA TÉCNICA ESPECIAL - 06/04/2026 às 11:19:00
Documento Código: 311bd473-b78c-4365-a8b9-9c1e18e0bf69 - consulta à autenticidade em
<https://sistemas.pmf.pr.gov.br/RP/SIDPublico/verificar?codigo=311bd473-b78c-4365-a8b9-9c1e18e0bf69>



7e679705-dd38-4a38-b07d-4141ab8388f8



Autenticado com certificado digital por JOAQUIM SILVA E LUNA - PREFEITO MUNICIPAL - 14/04/2026 às 09:54:17
Documento Código: 7e679705-dd38-4a38-b07d-4141ab8388f8 - consulta à autenticidade em
<https://sistemas.pmf.pr.gov.br/RP/SIDPublico/verificar?codigo=7e679705-dd38-4a38-b07d-4141ab8388f8>

PROTOCOLO DE ASSINATURA(S)

Tipo: **MEMORANDO INTERNO**

Número: **22.907/2026**

Assunto: **RESPOSTA AO REQUERIMENTO 199/2026 CMFI**

O documento acima foi proposto para assinatura eletrônica na plataforma **SID** de assinaturas.

Para verificar as assinaturas clique no link:

<https://sistemas.pmf.pr.gov.br/rp/sidpublico/verificar?codigo=30f67371-928d-4ee6-acc0-76fb120faf00>

e utilize o código abaixo para verificar se este documento é válido.

Código para verificação:
30f67371-928d-4ee6-acc0-76fb120faf00

Hash do Documento

554916D2489D1EFA57DD898D762B61586ADE097A3D4C7714AA9B1B9DBC2CE4C2

Anexos

REQ 199-2026.pdf - **1f7236bd-3a8d-470f-ac54-fed31c7c7267**

16.PROJETO ARQUITETO* NICO LEGAL - PRANCHA- Nº 175-2025.pdf - **6f41f641-e98d-4528-b08a-c018e372e573**

O(s) nome(s) indicado(s) para assinatura, bem como seu(s) status em 04/04/2026 é(são) :

SHEILA RODRIGUES PAIÃO (Signatário) - CPF: *****43550902**** em 02/04/2026 15:43:42 - **OK**

Tipo: Assinatura Eletrônica



A ASSINATURA ELETRÔNICA DESTES DOCUMENTOS ESTÁ AMPARADA PELO:

DECRETO Nº 28.900, DE 20 DE JANEIRO DE 2021.

LEI Nº 4536, DE 4 DE SETEMBRO DE 2017.

Autoriza a utilização do meio eletrônico para a gestão dos processos administrativos e de documentos de arquivo, produzidos nos termos das Leis nºs 3.971, de 17 de abril de 2012 e 4.057, de 19 de dezembro de 2012, no âmbito dos órgãos da Administração Pública Direta, Autárquica e Fundacional do Município de Foz do Iguaçu.



311bd473-b78c-4365-a8b9-9c1e18e0bf69



7e679705-dd38-4a38-b07d-4141ab8388f8



Autenticado com senha por FABIO DE MELLO - RESPONSÁVEL PELA SECRETARIA MUNICIPAL DE SAÚDE - 06/04/2026 às 10:54:02 e MARIA DANIELA ALVES JAQUES - ASSESSORA TÉCNICA ESPECIAL - 06/04/2026 às 11:19:00

Documento Código: 311bd473-b78c-4365-a8b9-9c1e18e0bf69 - consulta à autenticidade em

<https://sistemas.pmf.pr.gov.br/RP/SIDPublico/verificar?codigo=311bd473-b78c-4365-a8b9-9c1e18e0bf69>



Autenticado com certificado digital por JOAQUIM SILVA E LUNA - PREFEITO MUNICIPAL - 14/04/2026 às 09:54:17

Documento Código: 7e679705-dd38-4a38-b07d-4141ab8388f8 - consulta à autenticidade em

<https://sistemas.pmf.pr.gov.br/RP/SIDPublico/verificar?codigo=7e679705-dd38-4a38-b07d-4141ab8388f8>



311bd473-b78c-4365-a8b9-9c1e18e0bf69



7e679705-dd38-4a38-b07d-4141ab8388f8



Autenticado com senha por FABIO DE MELLO - RESPONSÁVEL PELA SECRETARIA MUNICIPAL DE SAÚDE - 06/04/2026 às 10:54:02 e MARIA DANIELA ALVES JAQUES - ASSESSORA TÉCNICA ESPECIAL - 06/04/2026 às 11:19:00
Documento Código: 311bd473-b78c-4365-a8b9-9c1e18e0bf69 - consulta à autenticidade em <https://sistemas.pmf.ig.gov.br/RP/SIDPublico/verificar?codigo=311bd473-b78c-4365-a8b9-9c1e18e0bf69>



Autenticado com certificado digital por JOAQUIM SILVA E LUNA - PREFEITO MUNICIPAL - 14/04/2026 às 09:54:17
Documento Código: 7e679705-dd38-4a38-b07d-4141ab8388f8 - consulta à autenticidade em <https://sistemas.pmf.ig.gov.br/RP/SIDPublico/verificar?codigo=7e679705-dd38-4a38-b07d-4141ab8388f8>

PROTOCOLO DE ASSINATURA(S)

Tipo: **MEMORANDO INTERNO**

Número: **23.236/2026**

Assunto: **R: REQUERIMENTO Nº 199/2026**

O documento acima foi proposto para assinatura eletrônica na plataforma **SID** de assinaturas.

Para verificar as assinaturas clique no link:

<https://sistemas.pmf.ig.gov.br/rp/sidpublico/verificar?codigo=311bd473-b78c-4365-a8b9-9c1e18e0bf69>

e utilize o código abaixo para verificar se este documento é válido.

Código para verificação:

311bd473-b78c-4365-a8b9-9c1e18e0bf69

Hash do Documento

B9C5B92B2FF9129F302B8FF4F21DA77592DA983D3712E776AA2046DBDBFE6694

Anexos

MEMORANDO INTERNO- Nº 22907-2026.pdf - **5cb4f5e0-1920-44f1-97e3-15bee0b46026**

O(s) nome(s) indicado(s) para assinatura, bem como seu(s) status em 13/04/2026 é(são) :

MARIA DANIELA ALVES JAQUES (Signatário) - CPF: ***25942935** em 06/04/2026 11:19:00 - **OK**

Tipo: Assinatura Eletrônica

FABIO DE MELLO (Signatário) - CPF: ***34638984** em 06/04/2026 10:54:02 - **OK**

Tipo: Assinatura Eletrônica



A ASSINATURA ELETRÔNICA DESTE DOCUMENTO ESTÁ AMPARADA PELO:

DECRETO Nº 28.900, DE 20 DE JANEIRO DE 2021.

LEI Nº 4536 , DE 4 DE SETEMBRO DE 2017.

Autoriza a utilização do meio eletrônico para a gestão dos processos administrativos e de documentos de arquivo, produzidos nos termos das Leis nºs 3.971, de 17 de abril de 2012 e 4.057, de 19 de dezembro de 2012, no âmbito dos órgãos da Administração Pública Direta, Autárquica e Fundacional do Município de Foz do Iguaçu.



7e679705-dd38-4a38-b07d-4141ab8388f8



PROTOCOLO DE ASSINATURA(S)

Tipo: **OFÍCIO**

Número: **4.013/2026**

Assunto: **RESPOSTA AO REQUERIMENTO Nº 199/2026**

O documento acima foi proposto para assinatura eletrônica na plataforma **SID** de assinaturas.

Para verificar as assinaturas clique no link:

<https://sistemas.pmf.pr.gov.br/rp/sidpublico/verificar?codigo=7e679705-dd38-4a38-b07d-4141ab8388f8>

e utilize o código abaixo para verificar se este documento é válido.

Código para verificação:

7e679705-dd38-4a38-b07d-4141ab8388f8

Hash do Documento

3011E374B423E7273A72E97B38929A20E5498E9E38512EA9EEF352810A9B93F0

Anexos

REQ 199-2026.pdf - **192c7dbd-8bda-4a47-9fe6-30ef0acc989**

RESPOSTA REQ 199-2026 - MEMORANDO INTERNO- Nº 23236-2026 - SMSA.pdf -

68815df6-5fe3-48a7-a502-ff2f23929d0b

O(s) nome(s) indicado(s) para assinatura, bem como seu(s) status em 14/04/2026 é(são) :

JOAQUIM SILVA E LUNA (Signatário) - CPF: ***86476734** em 14/04/2026 9:54:17 - **OK**

Tipo: Assinatura Digital



A ASSINATURA ELETRÔNICA DESTE DOCUMENTO ESTÁ AMPARADA PELO:

DECRETO Nº 28.900, DE 20 DE JANEIRO DE 2021.

LEI Nº 4536, DE 4 DE SETEMBRO DE 2017.

Autoriza a utilização do meio eletrônico para a gestão dos processos administrativos e de documentos de arquivo, produzidos nos termos das Leis nºs 3.971, de 17 de abril de 2012 e 4.057, de 19 de dezembro de 2012, no âmbito dos órgãos da Administração Pública Direta, Autárquica e Fundacional do Município de Foz do Iguaçu.

